

**RYOBI**

**Ryobi 2700/CD**  
**Ryobi 2800/CD**  
OFFSET PRESS

# PARTS LIST

*This parts list also includes the optional accessories  
for your convenience when ordering.*

御注文の便宜を図る為、オプションについても記載しています。

**Aug.'90**





機種番号, Machine model No. : 5270 Z, 5290 G  
5290 Z, 5296 G, 5296 Z

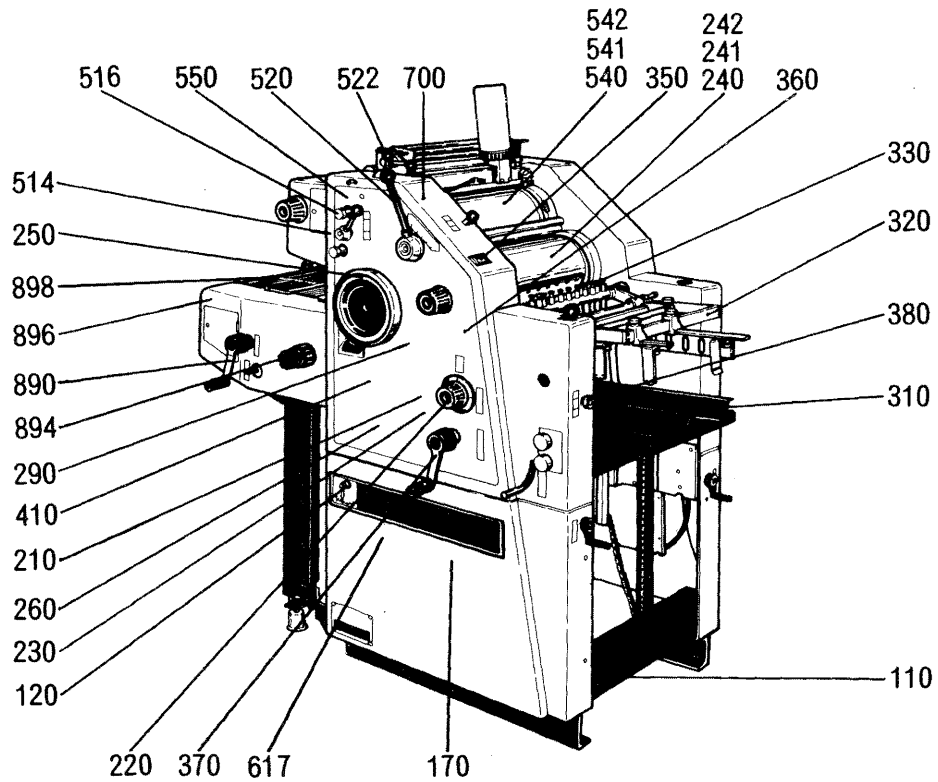

操作側 Operation side

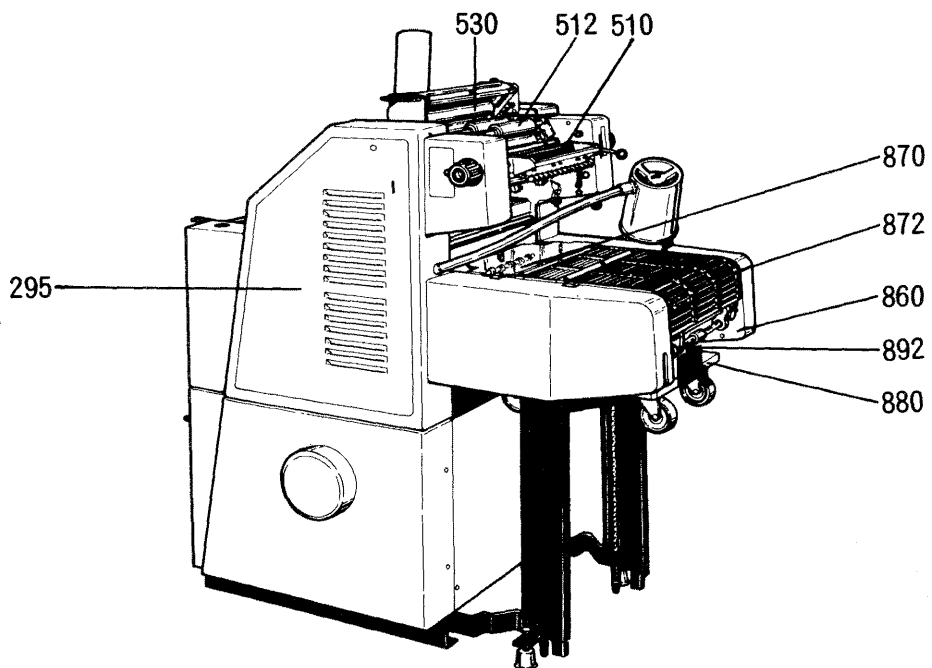

反操作側 Non operation side



見出し / SECTION INDEX

セクション/SECTION

ベ ッ ド 部	Bed section	110-170	■
本 機 部	Main section	210-440	■
イ ン キ 部	Ink section	510-550	■
電 装 ・ カ バ ー 部	Electrical equipment · Cover section	617-755	■
附 属 品 部	Accessories section	650-820	■
チ ェ ー ン デ リ バ リ ー 部	Chain delivery section	860-896	■
部 品 番 号 索 引	Part number index		■

## Warning / ご 注 意

1. This manual may not be copied partially or fully without the permission of Ryobi.
2. The contents of this manual are subject to change without any notification.
3. This manual's contents have been carefully checked but if you notice something that is unclear, a mistake, or something is left out, please contact Ryobi.
4. We are not responsible for any machine poor operation results.

1. 本書の内容の一部または全部を無断で転載することは禁止されています。
2. 本書は、予告なしに変更されることがあります。
3. 本書は内容について万全を期して作成しましたが、万一御不審な点や誤り、記載もれなどお気付きの点がありましたら販売会社まで御連絡下さい。
4. 運用した結果の影響については3項にかかわらず責任を負いかねることがありますのでご了承下さい。



# **Ryobi 2700/CD - 2800/CD**

## **PARTS LIST**

このたびは、リョービ印刷機器をお買い上げ頂きありがとうございます。  
パーツの注文にこのパーツリストをご利用下さい。  
このパーツリストには、オプションについても当該セクションに掲載して  
います。

---

Thank you for purchasing our press.

Please use this parts list when ordering any parts or consulting a service technician.

This parts list also includes optional accessories in the related section.

# パーツリストの使い方

## 1. セクション番号

このパーツリストは、機械を小グループに分けてイラストとリストで説明しています。それぞれに分けて書かれたイラストに設けられた番号を“セクション番号”と呼びます。

(例) セクション番号

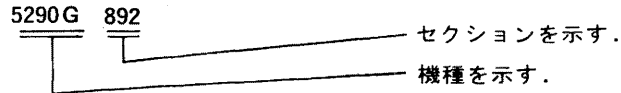

★ セクション番号は、機種とセクションが一緒になった番号をいいます。

## 2. パーツリストの見方、使い方

1) 部品を交換するとき、部品番号が知りたい場合

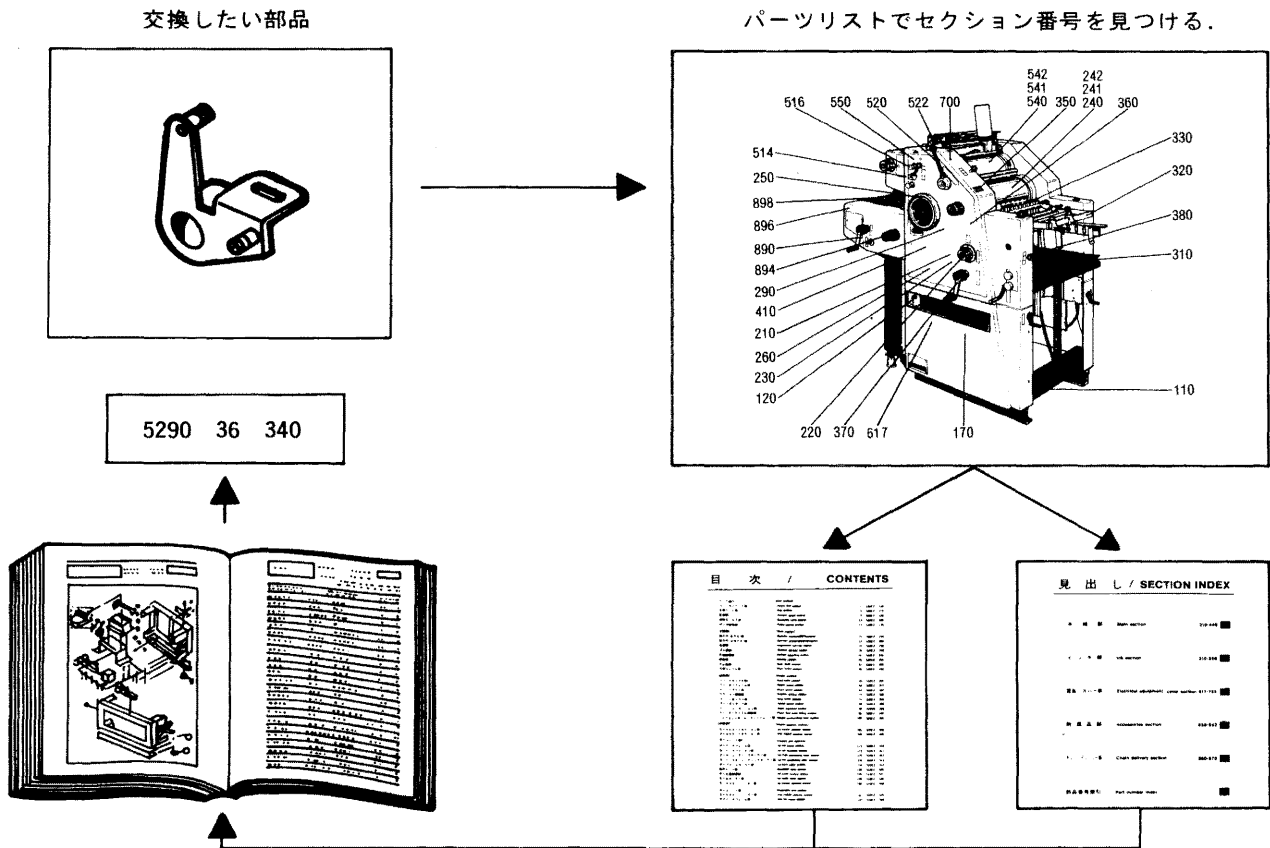

2) 部品番号がわかっていて、どこに使われているか場所を知りたい場合

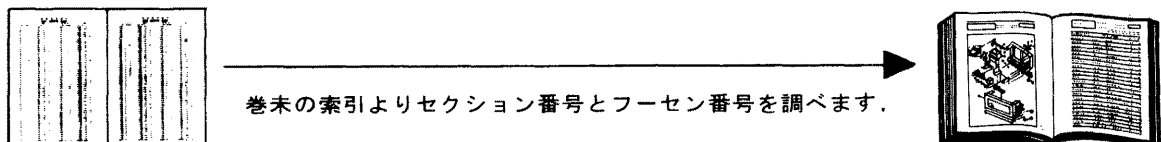

# How to use the parts list

## 1. Section number

This parts list is divided into machine sections and each section has a number.

(Example) Section number

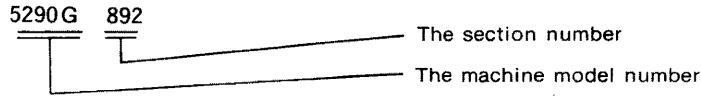

★ This number includes both the machine model number and the section number.

## 2. How to use the parts list

1) To find the part number (when ordering the part)

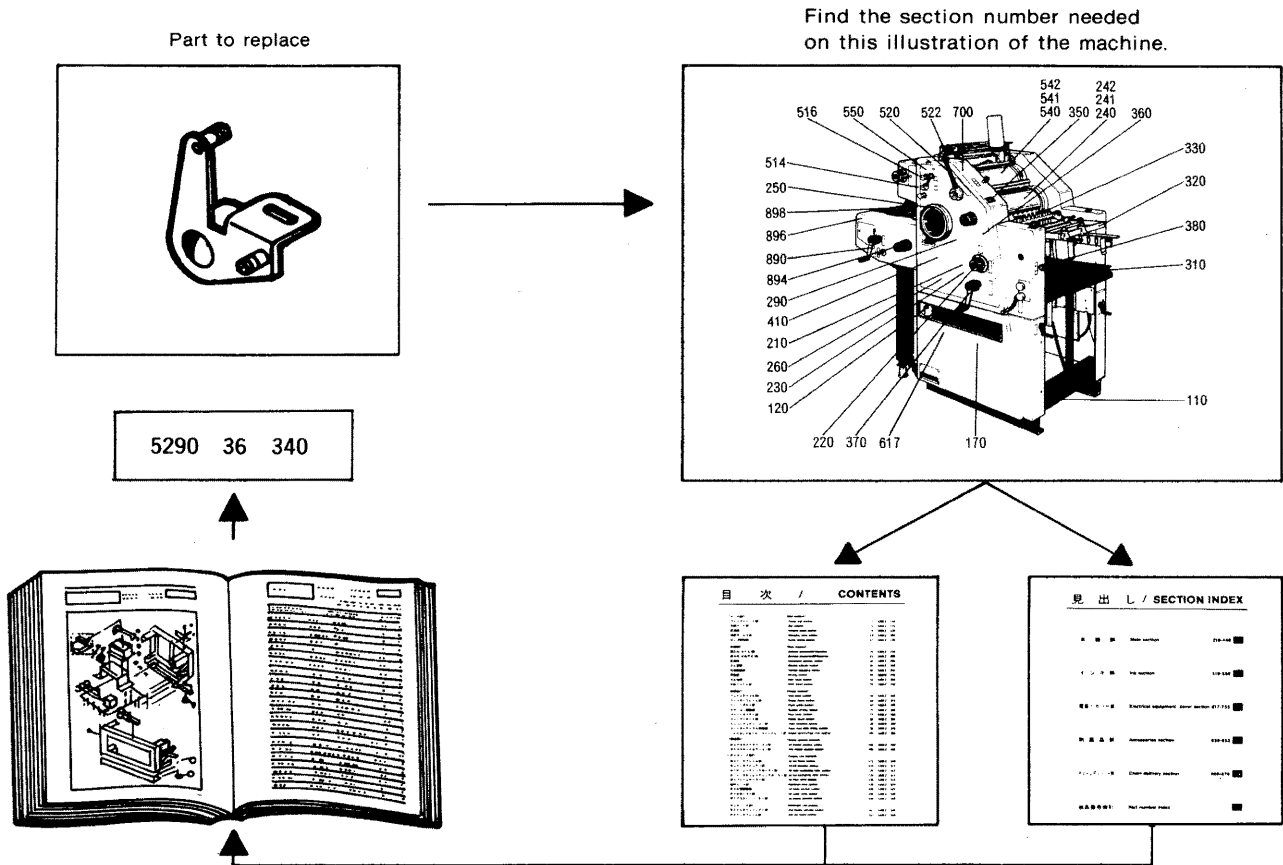

2) To find the section number and the position identification number of the part in the illustration when knowing the part number

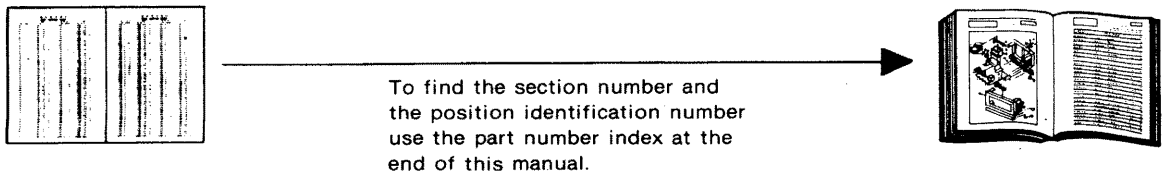

## 目次/CONTENTS

セクション	SECTION	PAGE	SECTION NO.
◁ベッド部▷	◁Bed section▷		
ベッドフレーム部	Bed frame section .....	6	5290 Z 110
変速部	Variable speed section .....	8	5290 Z 120
ポンプ配管部	Pump piping section .....	12	5290 Z 170
◁本機部▷	◁Main section▷		
胴入レ(O P S)部	Cylinder pressure (OPS) section .....	16	5290 Z 210
胴入レ(N O P S)部	Cylinder pressure (NOPS) section .....	20	5290 Z 220
圧胴部	Impression cylinder section .....	24	5290 Z 230
ゴム胴部(リョービ2700/C D)	Blanket cylinder section (Ryobi 2700/CD, S Type) (Itek Graphix 950/CPD, S Type) .....	26	5270 Z 240
	Blanket cylinder section (Ryobi 2700/CD, B Type) (Itek Graphix 950/CPD, B Type) .....	30	5270 Z 241
	Blanket cylinder section (Ryobi 2700/CD, G Type) (Itek Graphix 950/CPD, G Type) .....	34	5270 Z 242
ゴム胴部(リョービ2800/C D)	Blanket cylinder section (Ryobi 2800/CD) (Itek Graphix 960/CPD) .....	38	5290 Z 240
原動部	Driving section .....	42	5290 Z 250
カム軸部	Cam shaft section .....	48	5290 Z 260
本機フレーム(O P S)部	Main frame (OPS) section .....	52	5290 Z 290
本機フレーム(N O P S)部	Main frame (NOPS) section .....	54	5290 Z 295
フィードテーブル部	Feed table section .....	56	5290 G 310
万能給紙台部	Paper table section .....	58	5290 Z 312
ペーパーガイド部	Paper guide section .....	60	5290 Z 320
サクション駆動部	Suction driving section .....	64	5290 Z 330
カウンター駆動部	Counter driving section .....	68	5290 Z 350
フィードローラー・フィラフィンガー部	Feed roller, feeler finger section .....	70	5290 Z 360
フィードテーブル昇降部	Feed table lifting section .....	74	5290 G 370
バー・フィードレバー部	Bar, feed lever section .....	78	5290 Z 380
イジェクトローラー部	Eject roller section .....	82	5290 Z 410
排紙台部	Paper delivery section .....	86	5290 G 440
◁インキ部▷	◁Ink section▷		
インキフオンテン部	Ink fountain section .....	88	5290 G 510
インキローラー部	Ink roller section .....	94	5290 G 512
インキオシレーティングローラー部	Ink oscillating roller section .....	00	5290 G 514
フォームローラー部	Form roller section .....	104	5290 G 516
操作レバー・クランプレバー部	Operating and clamp lever section .....	108	5290 G 520
水量調整部	Water adjusting section .....	112	5290 Z 522
水ローラー部(リョービ2700/C D)	Water roller section (Ryobi 2700/CD) (Itek Graphix 950/CPD) .....	116	5270 Z 530
水ローラー部(リョービ2800/C D)	Water roller section (Ryobi 2800/CD) (Itek Graphix 960/CPD) .....	120	5290 Z 530
水ローラー(乳化防止装置付)部	Water roller (With 2-Stage speed change drive) section .....	124	5270 Z 531
スーパーアクアマジック部 (リョービ2800)	Super Aqamagic section (Only for Ryobi 2800) .....	128	5290 Z 535
版胴部(リョービ2700/C D)	Master cylinder section (Ryobi 2700/CD, S Type) (Itek Graphix 950/CPD, S Type) .....	130	5270 Z 540
	Master cylinder section (Ryobi 2700/CD, B Type) (Itek Graphix 950/CPD, B Type) .....	134	5270 Z 541



## 目次/CONTENTS

セクション	SECTION	PAGE	SECTION NO.	
	<b>Master cylinder section</b> (Ryobi 2700/CD, G Type) (Itek Graphix 950/CPD, G Type)	138	5270 Z	542
版胴部(リョービ2800/CD)	<b>Master cylinder section</b> (Ryobi 2800/CD) (Itek Graphix 960/CPD)	142	5290 Z	540
インキフレーム部	<b>Ink frame section</b>	146	5290 Z	550
◁電装・カバー部▷	◁Electrical equipment・Cover section▷			
電装部	<b>Electrical section</b>	148	5290 Z	617
電装部(ドイツ向け)	<b>Electrical section (For Germany)</b>	152	5290 Z	618
静電除去部	<b>Static eliminator section</b>	156	5290 G	630
カバー部	<b>Cover section</b>	160	5290 G	700
安全カバー部	<b>Safety cover section</b>	164	5290 Z	750
安全カバー(ベッド)部	<b>Safety cover (Bed) section</b>	168	5290 Z	755
◁附属品部▷	◁Accessories section▷			
附属品部	<b>Accessories section</b>	170	5290 G	650
ローラーボックス・作業台部	<b>Roller box and work shelf section</b>	174	5290 G	652
テープインサーター部	<b>Tape inserter section</b>	176	5290 G	680
ブランケット洗浄装置	<b>Blanket cleaner</b>	180	5290 Z	820
◁チェーンデリバリー部▷	◁Chain delivery section▷			
[スタンダードタイプ]	[Standard type]			
フレーム部	<b>Frame section</b>	184	5290 Z	860
駆動軸・従動軸部	<b>Driving and driven shafts section</b>	186	5290 Z	870
チェングリッパー部	<b>Chain gripper section</b>	188	5290 Z	872
排紙テーブル部	<b>Paper delivery table section</b>	192	5290 G	880
台上げ駆動部	<b>Stand lifting driving section</b>	196	5290 Z	890
サイドガイド部	<b>Side guide section</b>	200	5290 G	892
バックガイド部	<b>Back guide section</b>	204	5290 Z	894
カバー部	<b>Cover section</b>	206	5290 Z	896
カバー(安全カバー付)部	<b>Cover (With safety cover) section</b>	208	5290 Z	898
[デラックスタイプ]	[Deluxe type]			
フレーム部	<b>Frame section</b>	212	5296 Z	860
駆動軸・従動軸部	<b>Driving and driven shafts section</b>	214	5296 Z	870
チェングリッパー部	<b>Chain gripper section</b>	218	5296 Z	872
排紙テーブル部	<b>Paper delivery table section</b>	220	5296 G	880
台上げ駆動部	<b>Stand lifting driving section</b>	224	5296 G	890
サイドガイド部	<b>Side guide section</b>	228	5296 Z	892
バックガイド部	<b>Back guide section</b>	230	5296 Z	894
カバー部	<b>Cover section</b>	232	5296 Z	896

The master cylinder section and blanket cylinder section of Ryobi 2700/CD or Itek Graphix 950/CPD are classified into three categories as below.

Type	Plate Size
S Type	270 x 394mm (10 5/8 x 15 1/2")
B Type	254 x 381mm (10 x 15")
G Type	250 x 370mm (9 13/16 x 14 9/16")

ヘッドフレーム  
BED FRAME

セクション  
SECTION

セクション番号  
SECTION NUMBER

5290Z 110

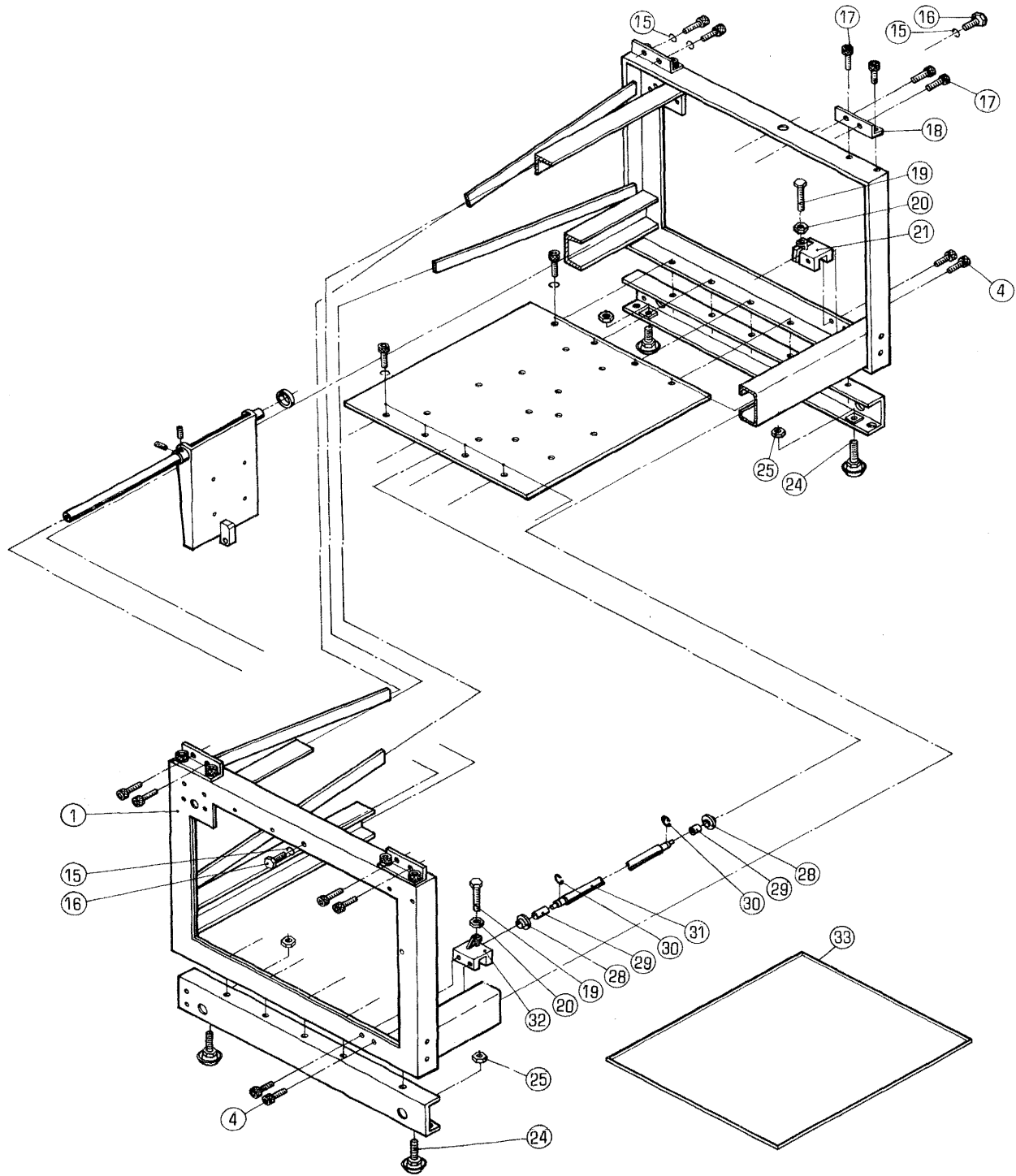

ヘッドフレーム  
BED FRAME

セクション

セクション番号  
SECTION NUMBER

5290Z 110

SECTION

★この部品は単品ではお渡りできませんので、セット番号で注文して下さい。  
Note: When ordering items marked ★, indicate the set number because they are available only as a set.

NO.	セット番号 / 部品番号 SET NO. / PART NO.	部品名称 / 構成番号 COMPONENT PARTS NO.	PART NAME	個数 Qty
1	5290 11 110-4	ヘッド ASSY	BED ASSY	1
4	9670081608	ソケットボルト M8X16	SOCKET BOLT M8X16	4
15	9710100008	ハネサカネ M10	SPRING WASHER M10	4
16	9672102014	ロツカクボルト M10X20	HEXAGON BOLT M10X20	2
17	9670102008	ソケットボルト M10X20	SOCKET BOLT M10X20	16
18	5290 13 111	ブラケット	BRACKET	4
19	9672065014	ロツカクボルト M6X50	HEXAGON BOLT M6X50	2
20	9660060014	ナット M6	NUT M6	2
21	5290 31 217	ブラケット	BRACKET	1
24	5290 14 120	ジャッキベース	JACK BASE	4
25	9660100014	ナット M10	NUT M10	4
28	5290 31 213	ホイール	WHEEL	2
29	5290 31 214	メタル	BUSHING	2
30	9721070008	E-リング E-7	E-RING E-7	2
31	5290 31 215	シャフト	SHAFT	1
32	5290 31 216	ブラケット	BRACKET	1
33	5300 76 001	オイルパン	OIL PAN	1

ハコソク  
VARIABLE SPEED

セクション  
SECTION

セクション番号  
SECTION NUMBER

5290Z 120

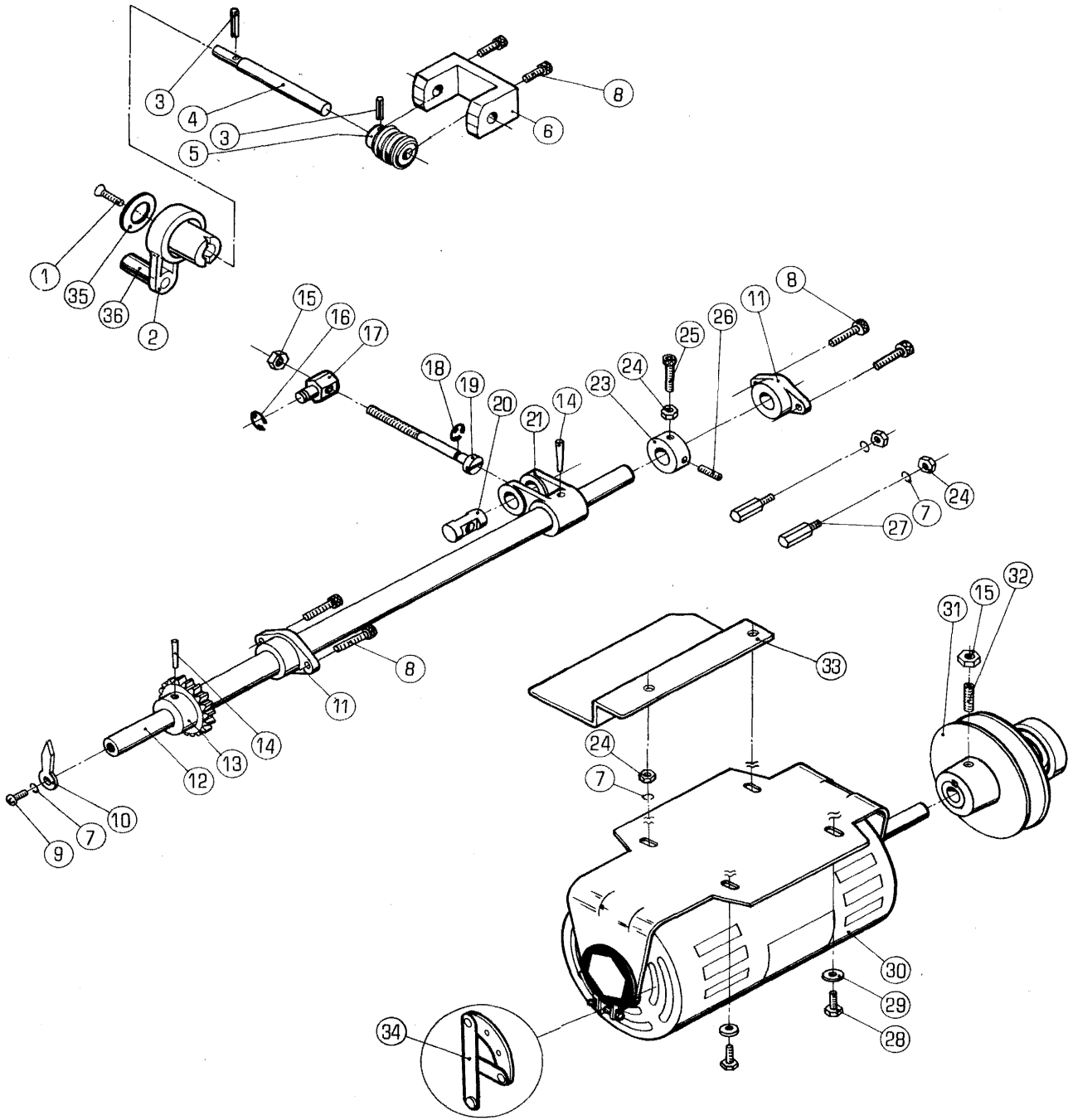



ハソク  
VARIABLE SPEED

セクション  
SECTION

セクション番号  
SECTION NUMBER

5290Z 120

★この部品は単品ではお渡りできませんので、セット番号で注文して下さい。  
Note: When ordering items marked ★, indicate the set number because they are available only as a set.

NO.	セット番号 / 部品番号 SET NO. / PART NO.	部品名称 / 構成番号 COMPONENT PARTS NO.	PART NAME	個数 Q'ty
	5290 12 310-1	ハソクシャフト ASSY	VARIABLE SPEED SHAFT ASSY	1
		12-14,21		
	5300 12 210	ハソクウォーム ASSY	VARIABLE SPEED WORM ASSY	1
		3-6		
1	9650052014	マルサラコネシ M5X20	SCREW M5X20	1
2	5300 12 220-1	ハントゥル (アイホリ)	HANDLE (IVORY)	1
2	5310 12 220	ハントゥル (クロ)	HANDLE (BLACK)	1
3	9410302008	スプリングピン 3X20	SPRING PIN 3X20	2
4	5300 12 212	シャフト	SHAFT	1
5	5290 12 213	ギヤ	GEAR	1
6	5290 12 211	ブラケット	BRACKET	1
7	9710060008	ハネサカネ M6	SPRING WASHER M6	5
8	9670061208	ソケットボルト M6X12	SOCKET BOLT M6X12	6
9	9642061614	ナハコネシ M6X16	SCREW M6X16	1
10	5290 12 317	インジケータ	INDICATOR	1
11	5290 12 315	メタル	BUSHING	2
12	5290 12 311-1	シャフト	SHAFT	1
13	5290 12 312	ギヤ	GEAR	1
14	9411403600	テーパピン 4X36	TAPER PIN 4X36	2
15	9660080014	ナット M8	NUT M8	2
16	9721100008	Eリング E-10	E-RING E-10	1
17	5290 12 413	ピン	PIN	1
18	9721070008	Eリング E-7	E-RING E-7	1
19	5290 12 412-1	ネジ	SCREW	1
20	5290 12 411	ピン	PIN	1
21	5290 12 313	アーム	ARM	1
23	5290 12 314	トメカラ	LOCK COLLAR	1
24	9660060014	ナット M6	NUT M6	5
25	9670064508	ソケットボルト M6X45	SOCKET BOLT M6X45	1
26	9684060608	トメネジ M6X6	SET SCREW M6X6	1
27	5290 12 316	ストッパ	STOPPER	2
28	9672061614	六角ボルト M6X16	HEXAGON BOLT M6X16	4
29	9716060014	ヒラサカネ M6	PLAIN WASHER M6	4
30	95100	モーター SC-KS 100V 300W	MOTOR SC-KS 100V 300W	1
30	95101	モーター SC-KS 115V 300W	MOTOR SC-KS 115V 300W	1
		アンセツカハナシヨウ	WITHOUT SAFETY COVER	
30	95102	モーター SC-KS 230V 300W	MOTOR SC-KS 230V 300W	1
30	97033	モーター 115V 300W	MOTOR 115V 300W	1
31	5290 15 200-1	ハソクプーリー	VARIABLE SPEED PULLEY	1

ヘンソク  
VARIABLE SPEED

セクション

セクション番号  
SECTION NUMBER

5290Z 120

SECTION

★この部品は単品ではお渡しできませんので、セット番号で注文して下さい。  
Note: When ordering items marked ★, indicate the set number because they are available only as a set.

NO.	セット番号 / 部品番号 SET NO. / PART NO.	部品名称 / 構成番号 COMPONENT PARTS NO.	PART NAME	個数 Q'ty
32	9684082008	トメネジ <sup>★</sup> M8X20	SET SCREW M8X20	1
33	5290 11 163	カバー	COVER	1
34	97093	スタートスイッチ	SWITCH	1
35	5300 12 224	プレート	PLATE	1
36	5300 12 223	グリップ <sup>★</sup> (アイボリー)	GRIP (IVORY)	1
36	5310 12 223	グリップ <sup>★</sup> (クロ)	GRIP (BLACK)	1



ホンプ<sup>®</sup>ハイカン  
PUMP PIPING

セクション  
SECTION

セクション番号  
SECTION NUMBER

5290Z 170

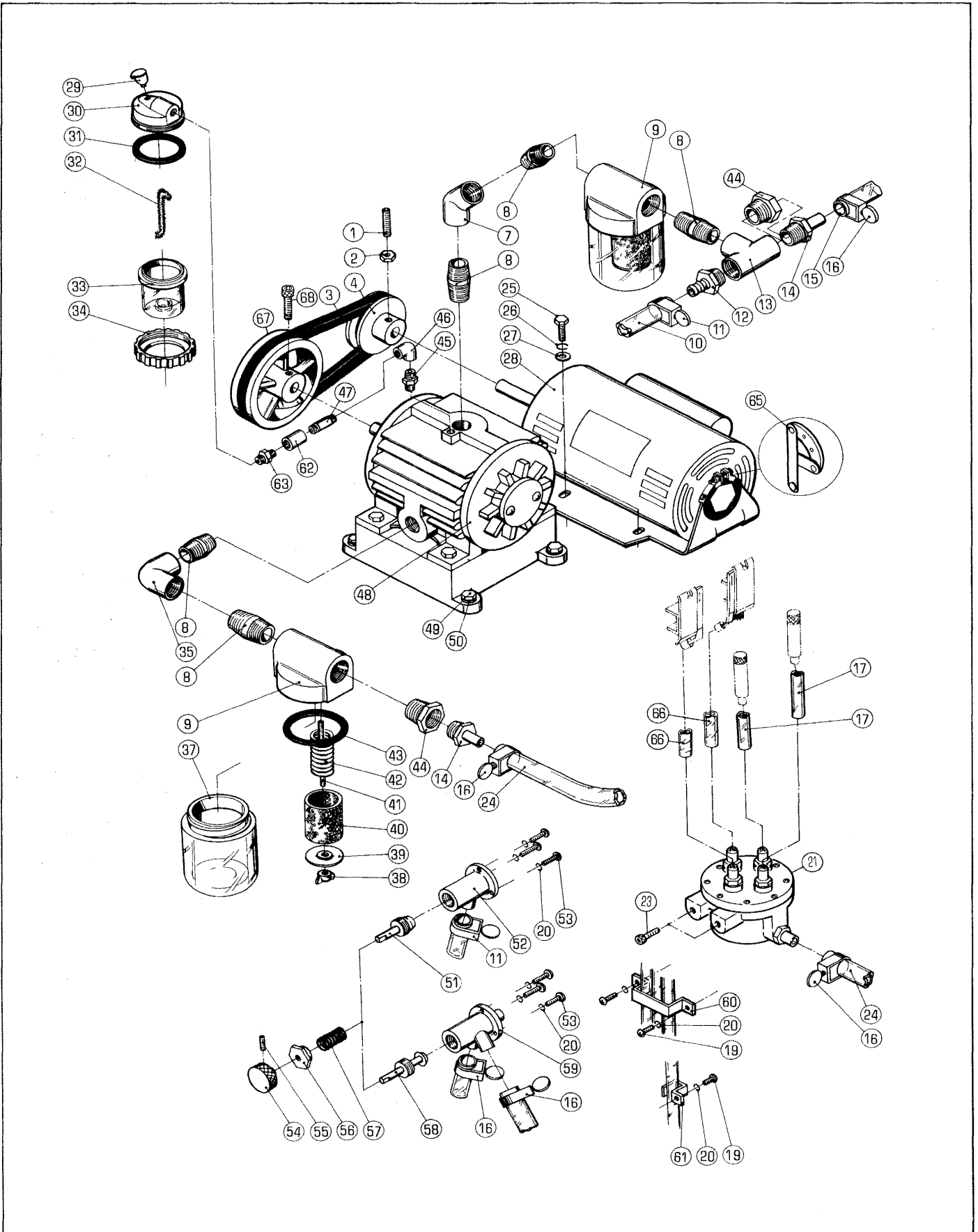



ポンプハイカン  
PUMP PIPING

セクション

セクション番号  
SECTION NUMBER

5290Z 170

SECTION

★この部品は単品ではお渡してきませんので、セット番号で注文して下さい。  
Note: When ordering items marked ★, indicate the set number because they are available only as a set.

NO.	セット番号 / 部品番号 SET NO. / PART NO.	部品名称 / 構成番号 COMPONENT PARTS NO.	PART NAME	個数 Q'ty
	5290 16 200-3	ポンプ° ASSY	PUMP ASSY	1
		7-9, 12-14, 29-35, 37-48, 62, 63, 67, 68		
	91100-1	ポンプ°	PUMP	1
		48, 67, 68		
1	9684082008	トメネジ° M8X20	SET SCREW M8X20	1
2	9660080014	ナット M8	NUT M8	1
3	90101	V°ベルト A-35	V-BELT A-35	1
		60HZ	60HZ	
3	90102	V°ベルト A-36	V-BELT A-36	1
		50HZ	50HZ	
4	5290 16 111	フ°リー (60HZ)	PULLEY (60HZ)	1
4	5290 16 112	フ°リー (50HZ)	PULLEY (50HZ)	1
7	91233	45 エルホ° 3/4	ELBOW 3/4	1
8	91240	クローズ°ニツフ°ル 3/4	NIPPLE 3/4	5
9	5290 16 212	キャツフ°	CAP	2
10	91222	ヒ°ニールホ°ス 15X22X700	HOSE 15X22X700	1
11	91212	ホ°スバンド° 25	HOSE CLAMP 25	2
12	91200	ホ°スニツフ°ル PT3/4	HOSE NIPPLE PT3/4	1
13	91232	Tカ°タエルホ° 3/4	ELBOW 3/4	1
14	5290 34 152	ニツフ°ル	NIPPLE	2
15	91220	ヒ°ニールホ°ス 10X17X500	HOSE 10X17X500	1
16	91211	ホ°スバンド° 16	HOSE BAND 16	5
17	91226	コ°ムカンホ°ス 9X15X485	HOSE 9X15X485	2
19	9642051014	ナ°コネジ° M5X10	SCREW M5X10	3
20	9710050008	ハ°ネサ°カ°ネ M5	SPRING WASHER M5	9
21	5290 17 120	エアーターミナル	AIR TERMINAL	1
23	9670052008	ソケットボルト M5X20	SOCKET BOLT M5X20	2
24	91221	ヒ°ニールホ°ス 10X17X420	HOSE 10X17X420	2
25	9672061214	ロツカクボルト M6X12	HEXAGON BOLT M6X12	4
26	9710060008	ハ°ネサ°カ°ネ M6	SPRING WASHER M6	4
27	9716060014	ヒラサ°カ°ネ M6	PLAIN WASHER M6	4
28	95100	モ°ター SC-KS 100V 300W	MOTOR SC-KS 100V 300W	1
28	95101	モ°ター SC-KS 115V 300W	MOTOR SC-KS 115V 300W	1
		アンセ°ンカハ°ナシヨウ	WITHOUT SAFETY COVER	
28	95102	モ°ター SC-KS 230V 300W	MOTOR SC-KS 230V 300W	1
28	97033	モ°ター 115V 300W	MOTOR 115V 300W	1
29	91251	フタツキオイルカツフ° 6	OIL CUP 6	1
30	5290 16 412-1	キャツフ°	CAP	1
31	90502	O°リング° P-46	O-RING P-46	1

ホンプ°ハイカン  
PUMP PIPING

セクション

セクション番号  
SECTION NUMBER

5290Z 170

SECTION

★この部品は単品ではお渡してきませんので、セット番号で注文して下さい。  
Note: When ordering items marked ★, indicate the set number because they are available only as a set.

NO.	セット番号 / 部品番号 SET NO. / PART NO.	部品名称 / 構成番号 COMPONENT PARTS NO.	PART NAME	個数 Q'ty
32	91150	モ-ル	WICK	1
33	5290 16 414	ホトル	BOTTLE	1
34	5290 16 413	ナツト	NUT	1
35	91234	エルホ" 3/4	ELBOW 3/4	1
37	5290 16 311	ホトル	BOTTLE	2
38	9664050014	チヨウナツト M5	WING NUT M5	2
39	5290 16 315	サ"カ"ネ	WASHER	2
40	5290 16 313	フィルタ-	FILTER	2
41	5290 16 316	ネシ"	SCREW	2
42	5290 16 314	スフ°リング"	SPRING	2
43	5290 16 312	ハ°ツキン	PACKING	2
44	91231	フ"ツシユ 3/4X3/8	BUSHING 3/4X3/8	2
45	91237	ニツフ°ル 1/8	NIPPLE 1/8	1
46	91236	エルホ" 1/8	ELBOW 1/8	1
47	5290 16 411	ハ°イフ°	PIPE	1
48	5290 16 215	ホンプ°	PUMP	1
49	9672081614	ロツカクホ"ルト M8X16	HEXAGON BOLT M8X16	4
50	9710080008	ハ"ネサ"カ"ネ M8	SPRING WASHER M8	4
51	5290 17 112	スヒ°ント"ル	NEEDLE	1
52	5290 17 111	ハ"ルフ"	VALVE	1
53	9642053014	ナハ"コネシ" M5X30	SCREW M5X30	6
54	5290 17 117	ツマミ	KNOB	2
55	9684050508	トメネシ" M5X5	SET SCREW M5X5	2
56	5300 17 116	カハ"-	COVER	2
57	5290 17 115	スフ°リング"	SPRING	2
58	5290 17 114	スヒ°ント"ル	NEEDLE	1
59	5290 17 113	ハ"ルフ"	VALVE	1
60	5290 17 118	クランフ°	CLAMP	1
61	5290 17 119	クランフ°	CLAMP	1
62	91241-1	ソケツト 1/8X1/4	SOCKET 1/8X1/4	1
63	5290 16 415-2	ノズル	NOZZLE	1
65	97093	スタートスイッチ	SWITCH	1
66	91228	コ"ムカンホ-ス 9X15X1200	HOSE 9X15X1200	2
67	5290 16 226	フ°-リ-	PULLEY	1
68	9670081608	ソケツトホ"ルト M8X16	SOCKET BOLT M8X16	1



トウイレ (OPS)

CYLINDER PRESSURE (OPS)

セクション

SECTION

セクション番号

SECTION NUMBER

5290Z 210

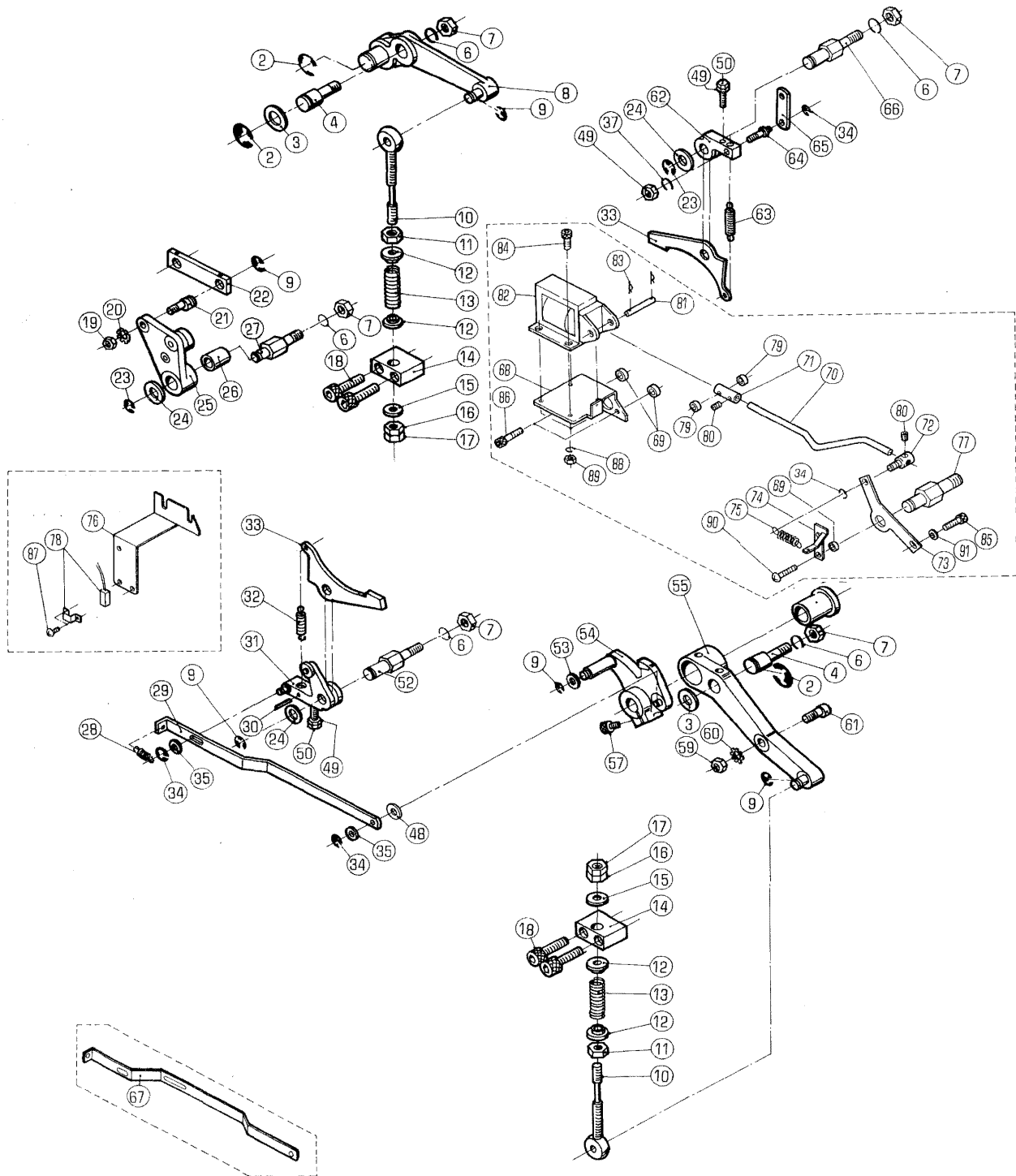

トウイレ (OPS)  
CYLINDER PRESSURE (OPS)

セクション

SECTION

セクション番号  
SECTION NUMBER

5290Z 210

★この部品は単品ではお渡しできませんので、セット番号で注文して下さい。  
Note: When ordering items marked ★, indicate the set number because they are available only as a set.

NO.	セット番号/部品番号 SET NO./PART NO.	部品名称/構成番号 COMPONENT PARTS NO.	PART NAME	個数 Q'ty
	5290 21 610Z	カムレバー 25,26	CAM LEVER	1
	5290 22 110Z	インアツアーム 55,56	IMPRESSION ARM	1
2	9721120008	E-リング E-12	E-RING E-12	3
3	5290 29 316	サカネ	WASHER	2
4	5290 22 141	スタット	STUD	2
6	9710100008	ハネサカネ M10	SPRING WASHER M10	5
7	9660100014	ナット M10	NUT M10	5
8	5290 22 420-1	アーム	ARM	1
9	9721070008	E-リング E-7	E-RING E-7	5
10	5290 22 210	ネジ	SCREW	2
11	90700	Uナット M8	U-NUT M8	2
12	5290 22 222	スプリングホルダー	SPRING HOLDER	4
13	5290 22 221	スプリング	SPRING	2
14	5290 22 224	ブロック	BLOCK	2
15	5290 22 223	サカネ	WASHER	2
16	90711	ロツクナット M8 2種	HEXAGON NUT M8 2TYPES	2
17	9662080014	ナット M8	NUT M8	2
18	9670083008	ソケットボルト M8X30	SOCKET BOLT M8X30	4
19	9660060014	ナット M6	NUT M6	1
20	90640	ハツキサカネ B6	TOOTHED LOCK WASHER B6	1
21	5290 21 623-1	ピン	PIN	1
22	5290 21 712	リンク	LINK	1
23	9721100008	E-リング E-10	E-RING E-10	2
24	5290 29 311	サカネ	WASHER	3
25	5290 21 610	レバー	LEVER	1
26	5290 21 612	メタル	BUSHING	1
27	5290 21 711	スタット	STUD	1
28	5290 21 316	スプリング	SPRING	1
29	5300 21 421	リンク	LINK	1
30	9410301208	スプリングピン 3X12	SPRING PIN 3X12	1
31	5290 21 510	レバー	LEVER	1
32	5290 21 521	スプリング	SPRING	1
33	5290 21 315	ラッチ	LATCH	2
34	9721040008	E-リング E-4	E-RING E-4	4
35	9716060014	ヒラサカネ M6	PLAIN WASHER M6	2
37	9710050008	ハネサカネ M5	SPRING WASHER M5	2
48	5300 29 317	サカネ	WASHER	2

トウイレ (OPS)  
CYLINDER PRESSURE (OPS)

セクション  
SECTION

セクション番号  
SECTION NUMBER

5290Z 210

★この部品は単品ではお渡しできませんので、セット番号で注文して下さい。  
Note: When ordering items marked ★, indicate the set number because they are available only as a set.

NO.	セット番号/部品番号 SET NO. / PART NO.	部品名称/構成番号 COMPONENT PARTS NO.	PART NAME	個数 Q'ty
49	9660050014	ナット M5	NUT M5	3
50	9672052514	ロツカクホルト M5X25	HEXAGON BOLT M5X25	2
52	5290 21 522	スタット	STUD	1
53	5290 29 313	サカネ	WASHER	1
54	5290 21 410	レバー	LEVER	1
55	5290 22 110	アーム	ARM	1
56	5290 22 161	メタル	BUSHING	1
57	9670062008	ソケットホルト M6X20	SOCKET BOLT M6X20	1
59	9660080014	ナット M8	NUT M8	1
60	90642	ハツキサカネ B8	TOOTHED LOCK WASHER B8	1
61	5290 22 121	ピン	PIN	1
62	5290 21 313	レバー	LEVER	1
63	5290 21 319	スプリング	SPRING	1
64	5290 21 314	ピン	PIN	1
65	5290 21 311	リンク	LINK	1
66	5290 21 312	スタット	STUD	1
67	5290 25 527	リンク (クラッチツキ)	LINK (DECLUTCHING HANDWHEEL)	1
68	5290 21 811	ソレノイドフックラケット	SOLENOID BRACKET	1
69	5290 21 812	フックラケットスパー	BRACKET SPACER	3
70	5290 21 813	トウイレリンク	CYLINDER ON LINK	1
71	5290 21 814	リンクボス	LINK BOSS	1
72	5290 21 815	リンクホルダー	LINK HOLDER	1
73	5290 21 816	リンクレバー	LINK LEVER	1
74	5290 21 820	ハネカケ	SPRING HOOK	1
75	5290 21 824	トウヌキスプリング	CYLINDER OFF SPRING	1
76	5290 21 831	センサーフックラケット	SENSOR BRACKET	1
77	5290 21 841	ラッチスタット	STUD	1
78	5290 61 822	キンセツスイッチ	PROXIMITY SWITCH	1
79	5300 33 562	カラー	COLLAR	2
80	9684050508	トメネジ M5X5	SET SCREW M5X5	2
81	5300 56 313-1	ピン	PIN	1
82	5290 61 730	ソレノイド (100V)	SOLENOID (100V)	1
82	5290 61 731	ソレノイド (115V)	SOLENOID (115V)	1
82	5290 61 732	ソレノイド (230V)	SOLENOID (230V)	1
83	90628	スナップピン SSP-4	SNAP PIN SSP-4	2
84	9670041008	ソケットホルト M4X10	SOCKET BOLT M4X10	4
85	9670052008	ソケットホルト M5X20	SOCKET BOLT M5X20	1
86	9670052508	ソケットホルト M5X25	SOCKET BOLT M5X25	2
87	9642030614	ナハコネジ M3X6	SCREW M3X6	2



トウイレ (NOPS)  
CYLINDER PRESSURE (NOPS)

セクション  
SECTION

セクション番号  
SECTION NUMBER

5290Z 220

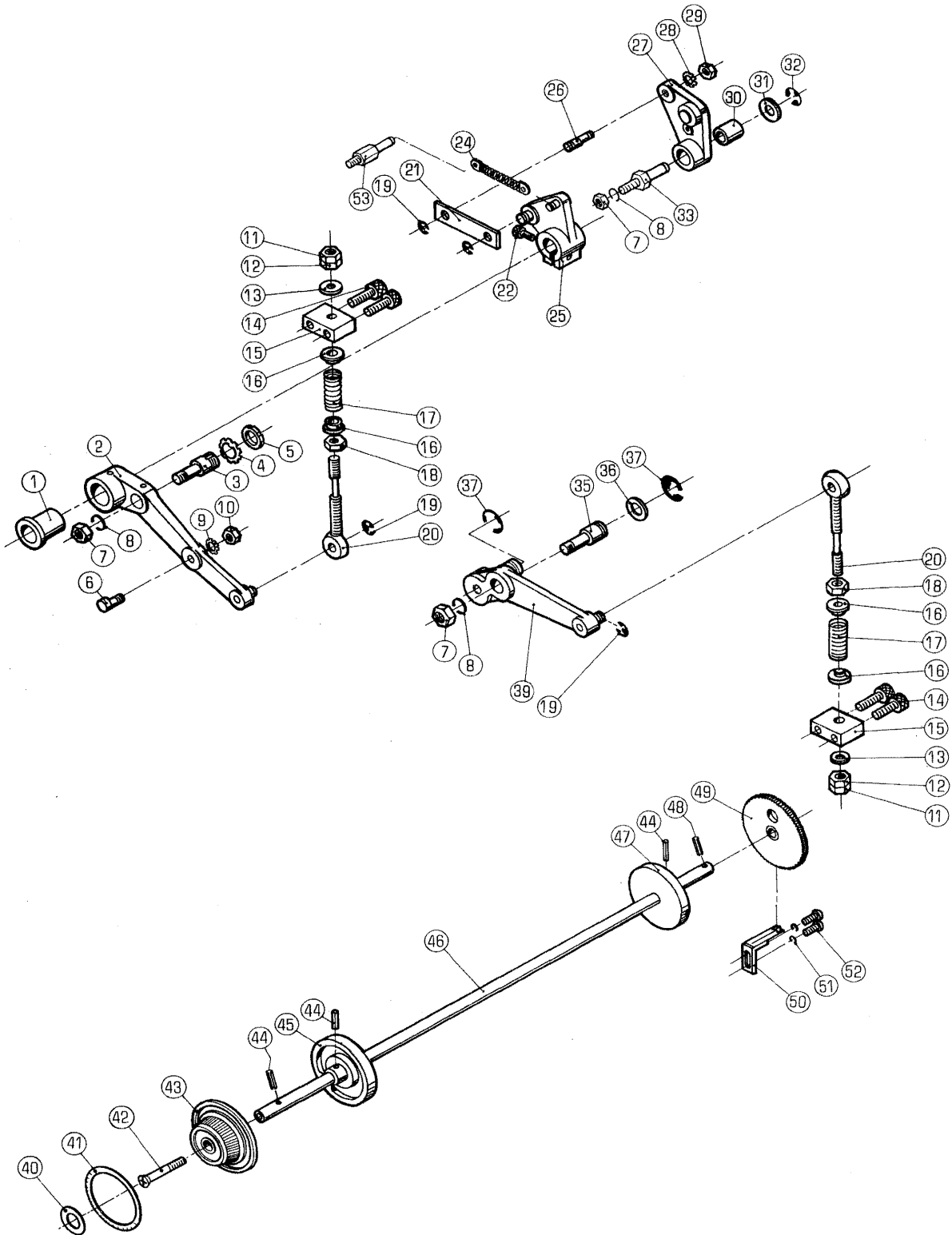



トウイル (NOPS)  
CYLINDER PRESSURE (NOPS)

セクション

SECTION

セクション番号  
SECTION NUMBER

5290Z 220

★この部品は単品ではお渡しできませんので、セット番号で注文して下さい。  
Note: When ordering items marked ★, indicate the set number because they are available only as a set.

NO.	セット番号 / 部品番号 SET NO. / PART NO.	部品名称 / 構成番号 COMPONENT PARTS NO.	PART NAME	個数 Q'ty
	5290 21 610Z	カムレバー 27,30	CAM LEVER	1
	5290 22 150Z	インアツアーム 1,2	IMPRESSION ARM	1
	5290 22 300-1	インアツチヨウセイシヨク ASSY 46,48,49	IMPRESSION ADJUSTMENT SHAFT	1
1	5290 22 161	メタル	BUSHING	1
2	5290 22 150	アーム	ARM	1
3	5290 22 142	スタット	STUD	1
4	90721	ロックワッシャ AW02	LOCK WASHER AW02	1
5	90720	ロックナット AN02	LOCK NUT AN02	1
6	5290 22 121	ピン	PIN	1
7	9660100014	ナット M10	NUT M10	3
8	9710100008	ハネサカカネ M10	SPRING WASHER M10	3
9	90642	ハツキサカカネ B8	TOOTHED LOCK WASHER B8	1
10	9660080014	ナット M8	NUT M8	1
11	9662080014	ナット M8	NUT M8	2
12	90711	ロツカクナット M8 2ヨ	HEXAGON NUT M8 2TYPES	2
13	5290 22 223	サカカネ	WASHER	2
14	9670083008	ソケットホルト M8X30	SOCKET BOLT M8X30	4
15	5290 22 224	ブロック	BLOCK	2
16	5290 22 222	スプリングホルダー	SPRING HOLDER	4
17	5290 22 221	スプリング	SPRING	2
18	90700	Uナット M8	U-NUT M8	2
19	9721070008	E-リング E-7	E-RING E-7	4
20	5290 22 210	ネジ	SCREW	2
21	5290 21 622	リンク	LINK	1
22	9670062008	ソケットホルト M6X20	SOCKET BOLT M6X20	1
24	5290 21 642-2	スプリング	SPRING	1
25	5290 21 630	レバー	LEVER	1
26	5290 21 623-1	ピン	PIN	1
27	5290 21 610	レバー	LEVER	1
28	90640	ハツキサカカネ B6	TOOTHED LOCK WASHER B6	1
29	9660060014	ナット M6	NUT M6	1
30	5290 21 612	メタル	BUSHING	1
31	5290 29 311	サカカネ	WASHER	1
32	9721100008	E-リング E-10	E-RING E-10	1
33	5290 21 621	スタット	STUD	1
35	5290 22 141	スタット	STUD	1

トウイレ (NOPS)  
CYLINDER PRESSURE (NOPS)

セクション

SECTION

セクション番号  
SECTION NUMBER

5290Z 220

★この部品は単品ではお渡してきませんので、セット番号で注文して下さい。  
Note: When ordering items marked ★, indicate the set number because they are available only as a set.

NO.	セット番号 / 部品番号 SET NO. / PART NO.	部品名称 / 構成番号 COMPONENT PARTS NO.	PART NAME	個数 Qty
36	5290 29 316	サカネ	WASHER	1
37	9721120008	E-リング E-12	E-RING E-12	2
39	5290 22 430-1	アーム	ARM	1
40	5300 22 317	プレート	PLATE	1
41	5300 22 316-1	スケール	SCALE	1
42	9650064014	マルサラコネシ M6X40	SCREW M6X40	1
43	5300 22 313	ダイヤル (アイボリー)	DIAL (IVORY)	1
43	5310 22 313	ダイヤル (クロ)	DIAL (BLACK)	1
44	9410301608	スプリングピン 3X16	SPRING PIN 3X16	3
45	5290 22 314	カム	CAM	1
46	5290 22 311-1	シャフト	SHAFT	1
47	5290 22 315	カム	CAM	1
48	9410302008	スプリングピン 3X20	SPRING PIN 3X20	1
49	5290 22 320	ホイール	WHEEL	1
50	5290 22 330	ツメ	PAWL	1
51	9710050008	ハネサカネ M5	SPRING WASHER M5	2
52	9642051014	ナハコネシ M5X10	SCREW M5X10	2
53	5290 21 641	スプリングスタット	SPRING STUD	1



アツトウ

IMPRESSION CYLINDER

セクション

SECTION

セクション番号  
SECTION NUMBER

5290Z 230

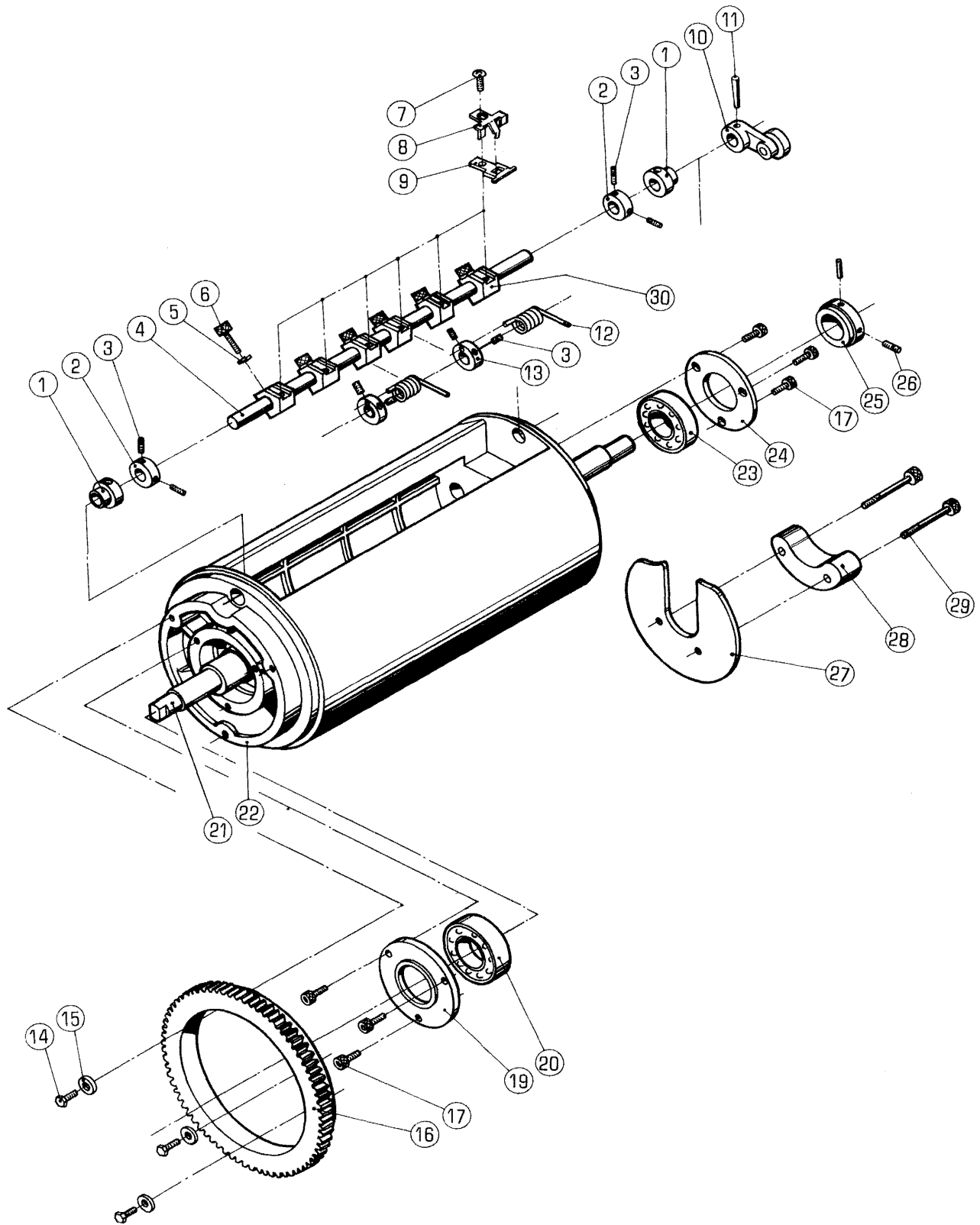

アツトウ

IMPRESSION CYLINDER

セクション

SECTION

セクション番号

SECTION NUMBER

5290Z 230

★この部品は単品ではお渡しできませんので、セット番号で注文して下さい。

Note: When ordering items marked ★, indicate the set number because they are available only as a set.

NO.	セット番号 / 部品番号 SET NO. / PART NO.	部品名称 / 構成番号 COMPONENT PARTS NO.	PART NAME	個数 Q'ty
	5290 23 121Z-1	インプレッションシリンダー	IMPRESSION CYLINDER	1
		1,22		
	5290 23 210	グリップシャフト ASSY	GRIPPER SHAFT ASSY	1
		4,10,11		
1	5290 23 234	メタル	BUSHING	2
2	5290 29 315	トメカラー	LOCK COLLAR	2
3	9684050508	トメネジ M5X5	SET SCREW M5X5	8
4	5290 23 211	シャフト	SHAFT	1
5	9710060008	ハネサカネ M6	SPRING WASHER M6	6
6	9670062008	ソケットボルト M6X20	SOCKET BOLT M6X20	6
7	9652041014	トラスコネジ M4X10	SCREW M4X10	6
8	5290 23 122	ストッパ	STOPPER	6
9	5290 23 123	グリップ	GRIPPER	6
10	5290 23 220	レバー	LEVER	1
11	9411302500	テーパピン 3X25	TAPER PIN 3X25	1
12	5290 23 236	スプリング	SPRING	2
13	5290 23 235	スプリングホルダー	SPRING HOLDER	2
14	5290 24 127	ボルト	BOLT	3
15	5330 23 113	サカネ	WASHER	3
16	5290 23 112	ギヤ	GEAR	1
17	9670051001	ソケットボルト M5X10	SOCKET BOLT M5X10	6
19	5290 23 115	アリングカバー	COVER	1
20	90210	アリング 6206LLBC2P6	BEARING 6206LLBC2P6	1
21	5290 23 114	シャフト	SHAFT	1
22	5290 23 121-1	インプレッションシリンダー	IMPRESSION CYLINDER	1
23	90209	アリング 6205LLBC2P6	BEARING 6205LLBC2P6	1
24	5290 23 116-1	アリングカバー	COVER	1
25	5290 23 117	トメカラー	LOCK COLLAR	1
26	9684060608	トメネジ M6X6	SET SCREW M6X6	2
27	5290 23 312	グリップカム	GRIPPER CAM	1
28	5290 23 311	スペーサー	SPACER	1
29	9670064508	ソケットボルト M6X45	SOCKET BOLT M6X45	2
30	5290 23 231	グリップベース	GRIPPER BASE	6

コムトウ

BLANKET CYLINDER (S TYPE)  
(Ryobi 2700/CD, Itek Graphix 950/CPD)

セクション

SECTION

セクション番号  
SECTION NUMBER

5270Z 240

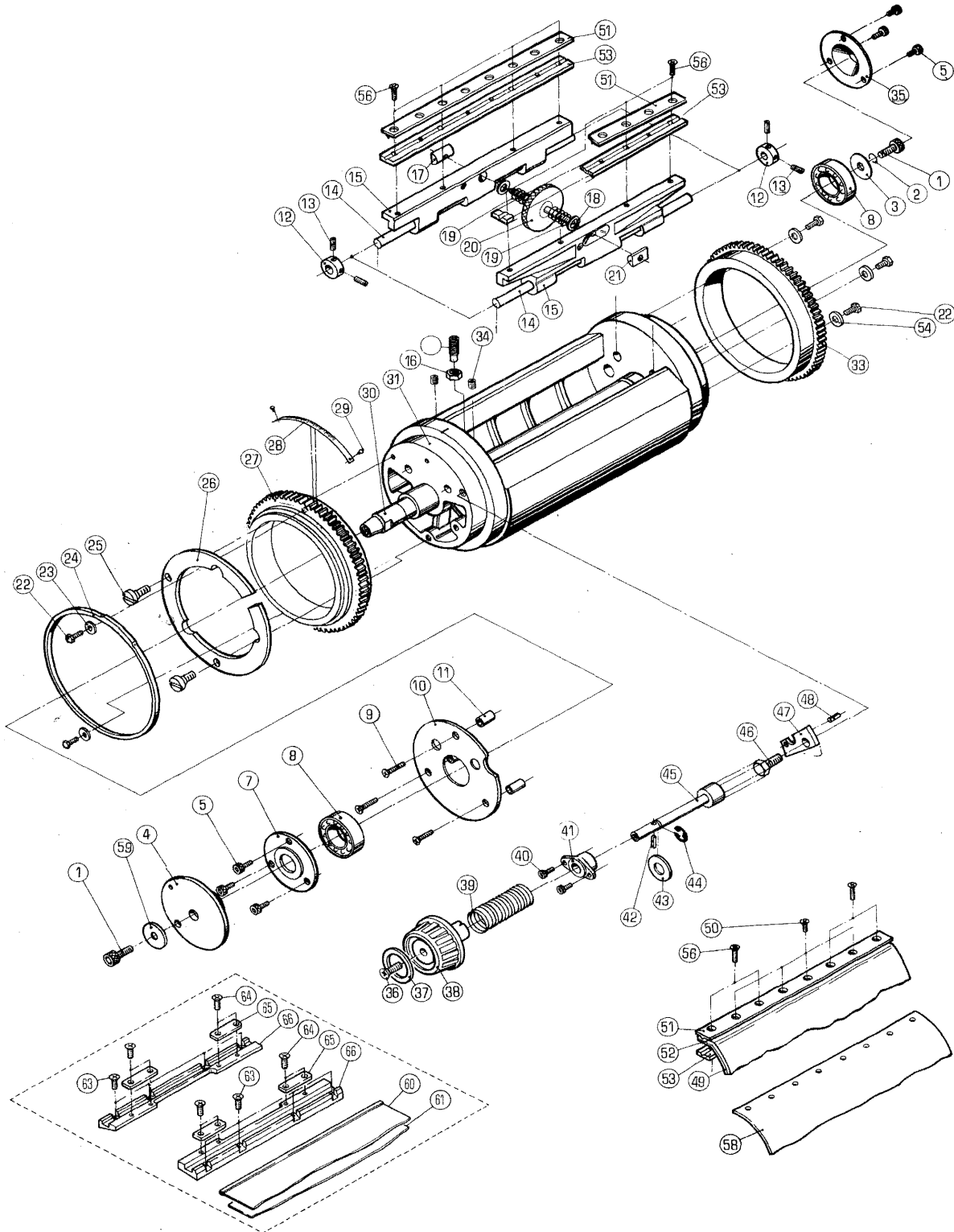

コムトウ

BLANKET CYLINDER (S TYPE)

セクション

SECTION

セクション番号

SECTION NUMBER

5270Z 240

★この部品は単品ではお渡しできませんので、セット番号で注文して下さい。

Note: When ordering items marked ★, indicate the set number because they are available only as a set.

NO.	セット番号 / 部品番号 SET NO. / PART NO.	部品名称 / 構成番号 COMPONENT PARTS NO.	PART NAME	個数 Q'ty
	5270 24 100-1	フランクセットシリンダ - ASSY	BLANKET CYLINDER ASSY	1
		リヨ-ヒ 2700S	RYOBI 2700S / ITEK 950S	
		16,30-32		
	5290 24 310	ボックスレンチ ASSY	BOX WRENCH ASSY	1
		39,41-45		
	5300 24 230	フランクセット クランプ ASSY	BLANKET CLAMP ASSY	1
		50,51,53,56		
	5310 24 200-1	クイックセットフランクセットホルダ -	QUICK SET BLANKET HOLDER ASSY	1
		63-66		
1	9670081608	ソケットボルト M8X16	SOCKET BOLT M8X16	2
2	9710080008	ハネサカネ M8	SPRING WASHER M8	1
3	5290 24 126	ワッシャー	WASHER	1
4	5290 24 123	カム	CAM	1
5	9670061208	ソケットボルト M6X12	SOCKET BOLT M6X12	6
7	5290 24 124	ベアリングカバー	BEARING COVER	1
8	90208	ボールベアリング 6205VV	BALL BEARING 6205VV	2
9	9648052014	サラコネジ M5X20	SCREW M5X20	11
10	5290 24 117	カバー	COVER	1
11	5290 24 118	カラー	COLLAR	3
12	5290 29 315	トメカラー	LOCK COLLAR	4
13	9684050508	トメネジ M5X5	SET SCREW M5X5	8
14	5290 24 211	シャフト	SHAFT	2
15	5290 24 212	ホルダ	HOLDER	2
16	9660080014	ナット M8	NUT M8	1
17	5290 24 252	ナット	NUT	1
18	5290 29 313	サカネ	WASHER	2
19	5290 24 251	スプリング	SPRING	2
20	5290 24 240	ツマミ	KNOB	1
21	5290 24 253	ナット	NUT	1
22	5290 24 127	ボルト	BOLT	5
23	5290 24 275	サカネ	WASHER	2
24	5290 24 114	カム	CAM	1
25	5290 24 274	ピン	PIN	2
26	5290 24 272	フレキリング	RING	1
27	5290 24 112	ギヤ	GEAR	1
28	5270 24 113	スケールハン (MM)	SCALE (MM)	1
28	5290 24 113	スケールハン (インチ)	SCALE PLATE (INCH)	1
29	90730	ハーカーヒョウ 1.6X5	RIVET 1.6X5	2
30	5290 24 121	シャフト	SHAFT	1

コムトウ  
BLANKET CYLINDER (S TYPE)

セクション  
SECTION

セクション番号  
SECTION NUMBER

5270Z 240

★この部品は単品ではお渡しできませんので、セット番号で注文して下さい。  
Note: When ordering items marked ★, indicate the set number because they are available only as a set.

NO.	セット番号 / 部品番号 SET NO. / PART NO.	部品名称 / 構成番号 COMPONENT PARTS NO.	PART NAME	個数 Q'ty
31	5270 24 111-1	フランクセットシリンダー リヨビ 2700S	BLANKET CYLINDER RYOBI 2700S, ITEK 950S	1
32	9686082508	トメネジ M8X25	SET SCREW M8X25	1
33	5290 23 112	ギヤ	GEAR	1
34	9684060608	トメネジ M6X6	SET SCREW M6X6	2
35	5290 24 125	ハアリノグカハ	BEARING COVER	1
36	9650064014	マルサラコネジ M6X40	SCREW M6X40	1
37	5300 22 317	プレート	PLATE	1
38	5300 24 314	ツマミ (アイボリー)	KNOB (IVORY)	1
38	5310 24 314	ツマミ (クロ)	KNOB (BLACK)	1
39	5290 24 312	スプリング	SPRING	1
40	9670051608	ソケットボルト M5X16	SOCKET BOLT M5X16	2
41	5290 24 311	ハウジング	HOUSING	1
42	9410302008	スプリングピン 3X20	SPRING PIN 3X20	1
43	5290 29 311	ワッシャー	WASHER	1
44	9721100008	Eリング E-10	E-RING E-10	1
45	5290 24 313	ボックスレンチ	BOX WRENCH	1
46	5290 24 116	ボルト	BOLT	1
47	5290 24 273	ブロック	BLOCK	1
48	9410402008	スプリングピン 4X20	SPRING PIN 4X20	1
49	5270 24 273	アンダーフランクセット T=0.60	UNDER BLANKET (T=0.60)	1
50	5290 24 233	フランクセットトメネジ	BLANKET FIXING SCREW	8
51	5300 24 232	クランプ	CLAMP	2
52	5270 24 262	PUNカクタフランクセット T=1.65	PUN-TYPE BLANKET (T=1.65)	1
52	5270 24 272	オーバーフランクセット (T=1.9)	OVER BLANKET (T=1.9)	1
53	5290 24 231-2	クランプ	UNDER PLATE	2
54	5330 23 113	ワッシャー	WASHER	3
56	5290 24 234	フランクセットトメネジ	BLANKET FIXING SCREW	8
58	5270 24 268	PUNカクタフランクセット T=2.5 リヨビ 2700S	PUN-TYPE BLANKET (T=2.5) RYOBI 2700S, ITEK 950S	1
59	5340 24 122	ワッシャー	WASHER	1
60	5270 24 276	クイックセット フランクセット	QUICK SET OVER BLANKET (T=1.9)	1
61	5270 24 277	クイックセット アンダーフランクセット	QUICK SET UNDER BLANKET	1
63	9648051014	サラコネジ M5X10	SCREW M5X10	8
64	9648040814	サラコネジ M4X8	SCREW M4X8	8
65	5310 24 236	クランプ	CLAMP	4
66	5310 24 235-1	クランプ (305MM)	CLAMP (305MM)	2





コムトウ

BLANKET CYLINDER (B TYPE)

(Ryobi 2700/CD, Itek Graphix 950/CPD)

セクション

SECTION

セクション番号

SECTION NUMBER

5270Z 241

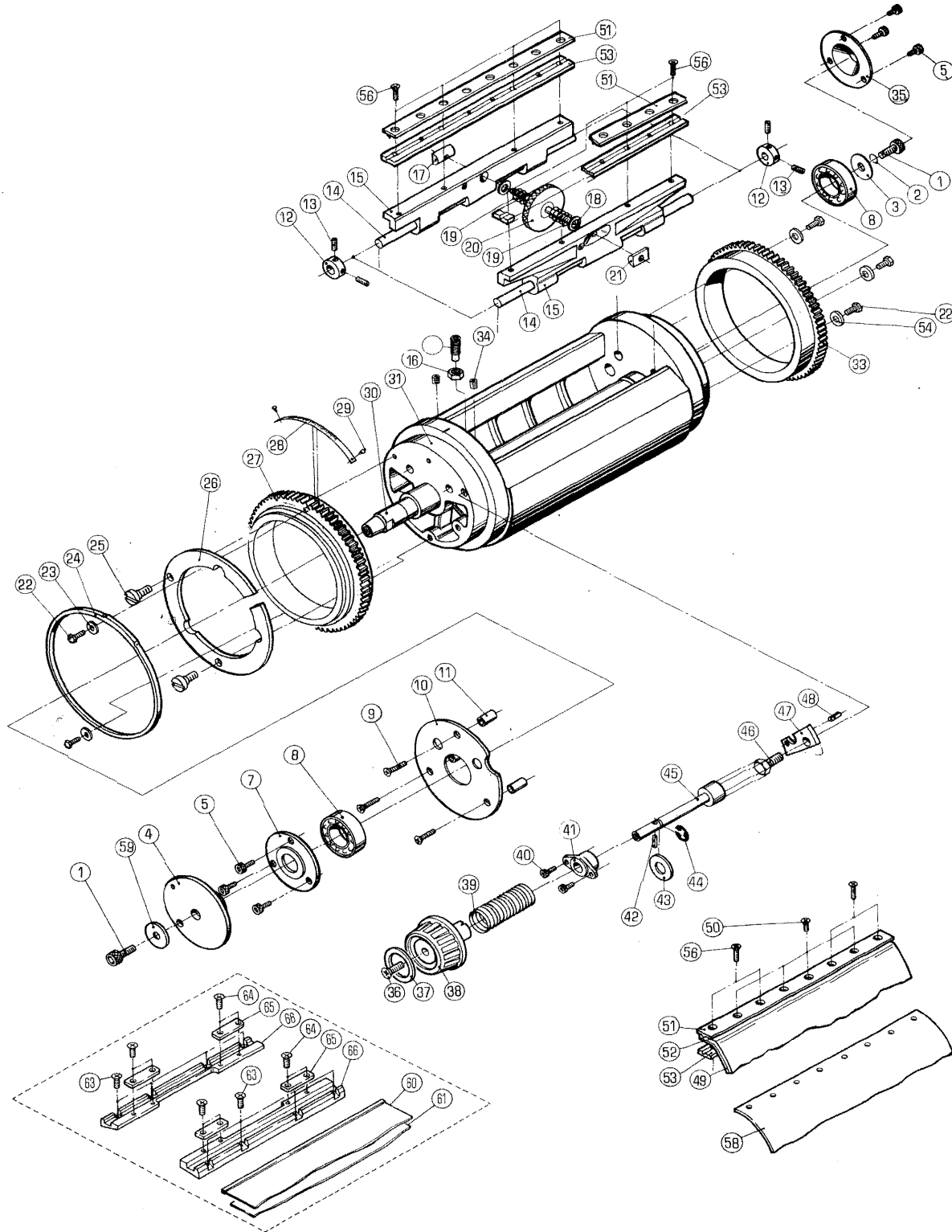

コムトウ

BLANKET CYLINDER (B TYPE)

セクション

SECTION

セクション番号

SECTION NUMBER

5270Z 241

★この部品は単品ではお渡しできませんので、セット番号で注文して下さい。

Note: When ordering items marked ★, indicate the set number because they are available only as a set.

NO.	セット番号 / 部品番号 SET NO. / PART NO.	部品名称 / 構成番号 COMPONENT PARTS NO.	PART NAME	個数 Q'ty
	5276 24 100	フランクセットシリンドラ ASSY	BLANKET CYLINDER ASSY	1
		リヨヒン 2700B	RYOBI 2700B / ITEK 950B	
		16,30-32		
	5290 24 310	ボックスレンチ ASSY	BOX WRENCH ASSY	1
		39,41-45		
	5300 24 230	フランクセット クランプ ASSY	BLANKET CLAMP ASSY	2
		50,51,53,56		
	5310 24 200-1	クイックセットフランクセットホルダ ASSY	QUICK SET BLANKET HOLDER ASSY	1
		63-66		
1	9670081608	ソケットボルト M8X16	SOCKET BOLT M8X16	2
2	9710080008	ハネサカネ M8	SPRING WASHER M8	1
3	5290 24 126	ワッシャー	WASHER	1
4	5290 24 123	カム	CAM	1
5	9670061208	ソケットボルト M6X12	SOCKET BOLT M6X12	6
7	5290 24 124	ハリアリクカハ	BEARING COVER	1
8	90208	ボールハリアリク 6205VV	BALL BEARING 6205VV	2
9	9648052014	サラコネシ M5X20	SCREW M5X20	11
10	5290 24 117	カハ	COVER	1
11	5290 24 118	カラー	COLLAR	3
12	5290 29 315	トメカラー	LOCK COLLAR	4
13	9684050508	トメネシ M5X5	SET SCREW M5X5	8
14	5290 24 211	シャフト	SHAFT	2
15	5290 24 212	ホルダ	HOLDER	2
16	9660080014	ナット M8	NUT M8	1
17	5290 24 252	ナット	NUT	1
18	5290 29 313	サカネ	WASHER	2
19	5290 24 251	スプリング	SPRING	2
20	5290 24 240	ツマミ	KNOB	1
21	5290 24 253	ナット	NUT	1
22	5290 24 127	ボルト	BOLT	5
23	5290 24 275	サカネ	WASHER	2
24	5290 24 114	カム	CAM	1
25	5290 24 274	ピン	PIN	2
26	5290 24 272	フレキリング	RING	1
27	5290 24 112	ギヤ	GEAR	1
28	5270 24 113	スケールハン (MM)	SCALE (MM)	1
28	5290 24 113	スケールハン (インチ)	SCALE PLATE (INCH)	1
29	90730	リョーカヒョウ 1.6X5	RIVET 1.6X5	2
30	5290 24 121	シャフト	SHAFT	1

コゝムトウ

BLANKET CYLINDER (B TYPE)

セクション

SECTION

セクション番号

SECTION NUMBER

5270Z 241

★この部品は単品ではお渡してきませんので、セット番号で注文して下さい。

Note: When ordering items marked ★, indicate the set number because they are available only as a set.

NO.	セット番号/部品番号 SET NO./PART NO.	部品名称/構成番号 COMPONENT PARTS NO.	PART NAME	個数 Q'ty
31	5276 24 111	フランクセットシリンダー リヨ-ヒ 2700B	BLANKET CYLINDER RYOBI 2700B / ITEK 950B	1
32	9686082508	トメネジ M8X25	SET SCREW M8X25	1
33	5290 23 112	ギヤ	GEAR	1
34	9684060608	トメネジ M6X6	SET SCREW M6X6	2
35	5290 24 125	ハアリノクカハ	BEARING COVER	1
36	9650064014	マルサラコネジ M6X40	SCREW M6X40	1
37	5300 22 317	プレート	PLATE	1
38	5300 24 314	ツマミ (アイボリー)	KNOB (IVORY)	1
38	5310 24 314	ツマミ (クロ)	KNOB (BLACK)	1
39	5290 24 312	スプリング	SPRING	1
40	9670051608	ソケットホルト M5X16	SOCKET BOLT M5X16	2
41	5290 24 311	ホックホルダー	HOUSING	1
42	9410302008	スプリングピン 3X20	SPRING PIN 3X20	1
43	5290 29 311	ワッシャー	WASHER	1
44	9721100008	E-リング E-10	E-RING E-10	1
45	5290 24 313	ボックスレンチ	BOX WRENCH	1
46	5290 24 116	ホルト	BOLT	1
47	5290 24 273	ブロック	BLOCK	1
48	9410402008	スプリングピン 4X20	SPRING PIN 4X20	1
49	5276 24 273	アンダーフランクセット T=0.60	UNDER BLANKET (T=0.60)	1
50	5290 24 233	フランクセットトメネジ	BLANKET FIXING SCREW	16
51	5300 24 232	クランプ	CLAMP	4
52	5270 24 262	PUNカッターフランクセット T=1.65	PUN-TYPE BLANKET (T=1.65)	1
52	5270 24 272	オーバーフランクセット (T=1.9)	OVER BLANKET (T=1.9)	1
53	5290 24 231-2	クランプ	UNDER PLATE	4
54	5330 23 113	ワッシャー	WASHER	3
56	5290 24 234	フランクセットトメネジ	BLANKET FIXING SCREW	16
58	5276 24 262	PUNカッターフランクセット T=2.5 リヨ-ヒ 2700B	PUN-TYPE BLANKET (T=2.5) RYOBI 2700B, ITEK 950B	1
59	5340 24 122	ワッシャー	WASHER	1
60	5270 24 276	クイックセット フランクセット	QUICK SET OVER BLANKET (T=1.9)	1
61	5270 24 277	クイックセット アンダーフランクセット	QUICK SET UNDER BLANKET	1
63	9648051014	サラコネジ M5X10	SCREW M5X10	8
64	9648040814	サラコネジ M4X8	SCREW M4X8	8
65	5310 24 236	クランプ	CLAMP	4
66	5310 24 235-1	クランプ (305MM)	CLAMP (305MM)	2



ゴムトウ

BLANKET CYLINDER (G TYPE)  
(Ryobi 2700/CD, Itek Graphix 950/CPD)

セクション

SECTION

セクション番号  
SECTION NUMBER

5270Z 242

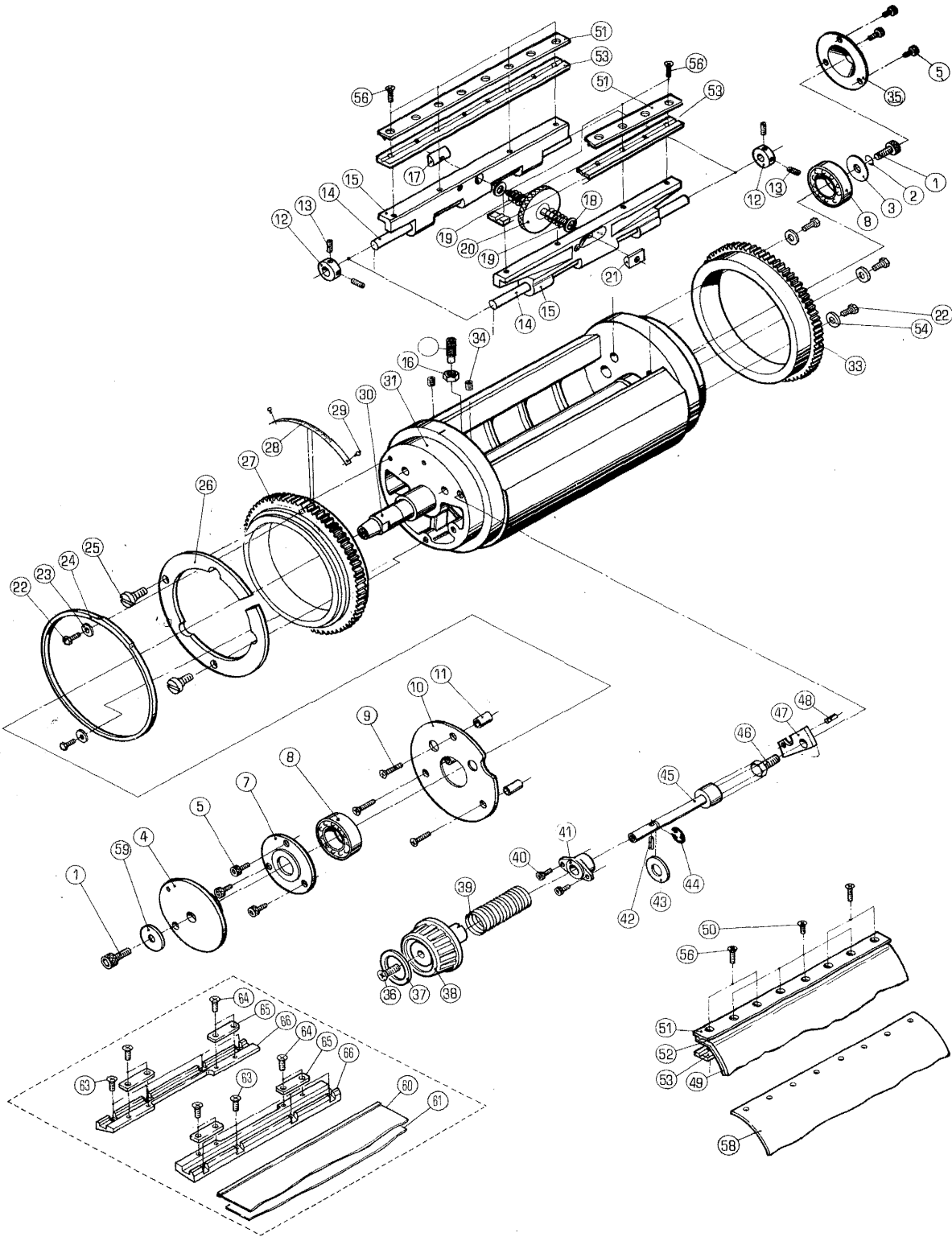

コムトウ

BLANKET CYLINDER (G TYPE)

セクション

SECTION

セクション番号

SECTION NUMBER

5270Z 242

★この部品は単品ではお渡しできませんので、セット番号で注文して下さい。  
 Note: When ordering items marked★, indicate the set number because they are available only as a set.

NO.	セット番号 / 部品番号 SET NO. / PART NO.	部品名称 / 構成番号 COMPONENT PARTS NO.	PART NAME	個数 Qty
5275	24 100-1	フランクセットシリンダ- ASSY	BLANKET CYLINDER ASSY	1
		リヨ-ヒ" 2700G	RYOBI 2700G / ITEK 950G	
		16,30-32		
5290	24 310	ボックスレンチ ASSY	BOX WRENCH ASSY	1
		39,41-45		
5300	24 230	フランクセット クランプ° ASSY	BLANKET CLAMP ASSY	2
		50,51,53,56		
5310	24 200-1	クイックセットフランクセットホルダ-	QUICK SET BLANKET HOLDER ASSY	1
		63-66		
1	9670081608	ソケットホルト M8X16	SOCKET BOLT M8X16	2
2	9710080008	ハネサカネ M8	SPRING WASHER M8	1
3	5290 24 126	ワッシャー-	WASHER	1
4	5290 24 123	カム	CAM	1
5	9670061208	ソケットホルト M6X12	SOCKET BOLT M6X12	6
7	5290 24 124	ハアリングカバー-	BEARING COVER	1
8	90208	ボールハアリング 6205VV	BALL BEARING 6205VV	2
9	9648052014	サラコネシ" M5X20	SCREW M5X20	11
10	5290 24 117	カバー-	COVER	1
11	5290 24 118	カラー-	COLLAR	3
12	5290 29 315	トメカラー-	LOCK COLLAR	4
13	9684050508	トメネシ" M5X5	SET SCREW M5X5	8
14	5290 24 211	シャフト	SHAFT	2
15	5290 24 212	ホルダ-	HOLDER	2
16	9660080014	ナット M8	NUT M8	1
17	5290 24 252	ナット	NUT	1
18	5290 29 313	サカネ	WASHER	2
19	5290 24 251	スプリング"	SPRING	2
20	5290 24 240	ツマミ	KNOB	1
21	5290 24 253	ナット	NUT	1
22	5290 24 127	ホルト	BOLT	5
23	5290 24 275	サカネ	WASHER	2
24	5290 24 114	カム	CAM	1
25	5290 24 274	ピン	PIN	2
26	5290 24 272	フレイキリング"	RING	1
27	5290 24 112	ギヤ-	GEAR	1
28	5270 24 113	スケールハ"ン (MM)	SCALE (MM)	1
28	5290 24 113	スケールハ"ン (インチ)	SCALE PLATE (INCH)	1
29	90730	ハ-カーヒ"ヨウ 1.6X5	RIVET 1.6X5	2
30	5290 24 121	シャフト	SHAFT	1

コムトウ  
BLANKET CYLINDER (G TYPE)

セクション

SECTION

セクション番号  
SECTION NUMBER

5270Z 242

★この部品は単品ではお渡しできませんので、セット番号で注文して下さい。  
Note: When ordering items marked ★, indicate the set number because they are available only as a set.

NO.	セット番号/部品番号 SET NO. / PART NO.	部品名称/構成番号 COMPONENT PARTS NO.	PART NAME	個数 Q'ty
31	5275 24 111-1	フランクセットシリンダー リヨビ 2700G	BLANKET CYLINDER RYOBI 2700G / ITEK 950G	1
32	9686082508	トメネジ M8X25	SET SCREW M8X25	1
33	5290 23 112	ギヤ	GEAR	1
34	9684060608	トメネジ M6X6	SET SCREW M6X6	2
35	5290 24 125	ヘアリングカバー	BEARING COVER	1
36	9650064014	マルサラコネジ M6X40	SCREW M6X40	1
37	5300 22 317	プレート	PLATE	1
38	5310 24 314	ツマミ (クロ)	KNOB (BLACK)	1
39	5290 24 312	スプリング	SPRING	1
40	9670051608	ソケットホルト M5X16	SOCKET BOLT M5X16	2
41	5290 24 311	ハウジング	HOUSING	1
42	9410302008	スプリングピン 3X20	SPRING PIN 3X20	1
43	5290 29 311	ワッシャー	WASHER	1
44	9721100008	Eリング E-10	E-RING E-10	1
45	5290 24 313	ボックスレンチ	BOX WRENCH	1
46	5290 24 116	ホルト	BOLT	1
47	5290 24 273	ブロック	BLOCK	1
48	9410402008	スプリングピン 4X20	SPRING PIN 4X20	1
49	5276 24 273	アンダーフランクセット T=0.60	UNDER BLANKET (T=0.60)	1
50	5290 24 233	フランクセットトメネジ	BLANKET FIXING SCREW	16
51	5300 24 232	クランプ	CLAMP	4
52	5270 24 262	PUNタイプフランクセット T=1.65	PUN-TYPE BLANKET (T=1.65)	1
52	5270 24 272	オーバーフランクセット (T=1.9)	OVER BLANKET (T=1.9)	1
53	5290 24 231-2	クランプ	UNDER PLATE	4
54	5330 23 113	ワッシャー	WASHER	3
56	5290 24 234	フランクセットトメネジ	BLANKET FIXING SCREW	16
58	5276 24 262	PUNタイプフランクセット T=2.5	PUN-TYPE BLANKET (T=2.5)	1
59	5340 24 122	ワッシャー	WASHER	1
60	5270 24 276	クイックセット フランクセット	QUICK SET OVER BLANKET (T=1.9)	1
61	5270 24 277	クイックセット アンダーフランクセット	QUICK SET UNDER BLANKET	1
63	9648051014	サラコネジ M5X10	SCREW M5X10	8
64	9648040814	サラコネジ M4X8	SCREW M4X8	8
65	5310 24 236	クランプ	CLAMP	4
66	5310 24 235-1	クランプ (305MM)	CLAMP (305MM)	2





コムトウ

BLANKET CYLINDER

(Ryobi 2800/CD, Itek Graphix 960/CPD)

セクション  
SECTION

セクション番号  
SECTION NUMBER

5290Z 240

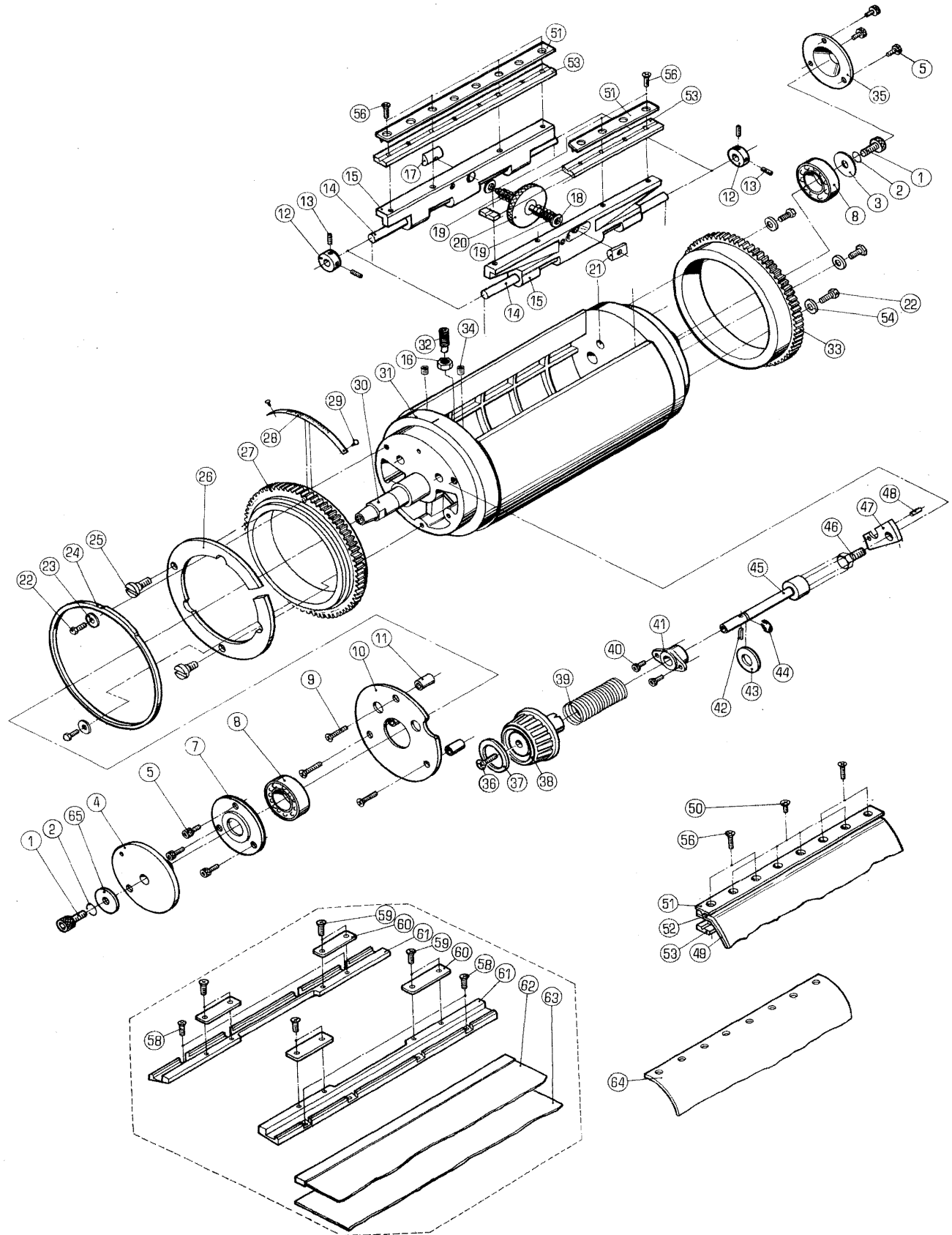

コムトウ

BLANKET CYLINDER

セクション

セクション番号

SECTION NUMBER

5290Z 240

SECTION

★この部品は単品ではお渡しできませんので、セット番号で注文して下さい。

Note: When ordering items marked ★, indicate the set number because they are available only as a set.

NO.	セット番号 / 部品番号 SET NO. / PART NO.	部品名称 / 構成番号 COMPONENT PARTS NO.	PART NAME	個数 Q'ty
	5290 24 100-2	フランクセットシリンドラ ASSY	BLANKET CYLINDER ASSY	1
		16,30-32		
	5290 24 310	ボックスレンチ ASSY	BOX WRENCH ASSY	1
		39,41-45		
	5300 24 230	フランクセット クランプ ASSY	BLANKET CLAMP ASSY	2
		50,51,53,56		
	5310 24 200-1	クイックセットフランクセットホルダ ASSY	QUICK SET BLANKET HOLDER ASSY	1
		58-61		
1	9670081608	ソケットボルト M8X16	SOCKET BOLT M8X16	2
2	9710080008	ハネサカネ M8	SPRING WASHER M8	1
3	5290 24 126	ワッシャー	WASHER	1
4	5290 24 123	カム	CAM	1
5	9670061208	ソケットボルト M6X12	SOCKET BOLT M6X12	6
7	5290 24 124	ベアリングカバー	BEARING COVER	1
8	90208	ボールベアリング 6205VV	BALL BEARING 6205VV	2
9	9648052014	サラコネシ M5X20	SCREW M5X20	11
10	5290 24 117	カバー	COVER	1
11	5290 24 118	カラー	COLLAR	3
12	5290 29 315	トメカラー	LOCK COLLAR	4
13	9684050508	トメネジ M5X5	SET SCREW M5X5	8
14	5290 24 211	シャフト	SHAFT	2
15	5290 24 212	ホルダ	HOLDER	2
16	9660080014	ナット M8	NUT M8	1
17	5290 24 252	ナット	NUT	1
18	5290 29 313	サカネ	WASHER	2
19	5290 24 251	スプリング	SPRING	2
20	5290 24 240	ツマミ	KNOB	1
21	5290 24 253	ナット	NUT	1
22	5290 24 127	ボルト	BOLT	5
23	5290 24 275	サカネ	WASHER	2
24	5290 24 114	カム	CAM	1
25	5290 24 274	ピン	PIN	2
26	5290 24 272	フレキリング	RING	1
27	5290 24 112	ギヤ	GEAR	1
28	5270 24 113	スケールハン (MM)	SCALE (MM)	1
28	5290 24 113	スケールハン (インチ)	SCALE PLATE (INCH)	1
29	90730	Rivet 1.6X5	RIVET 1.6X5	2
30	5290 24 121	シャフト	SHAFT	1
31	5290 24 111-1	フランクセットシリンドラ	BLANKET CYLINDER	1

コゝムトゝウ  
BLANKET CYLINDER

セクション

SECTION

セクション番号  
SECTION NUMBER

5290Z 240

★この部品は単品ではお渡しできませんので、セット番号で注文して下さい。  
Note: When ordering items marked ★, indicate the set number because they are available only as a set.

NO.	セット番号 / 部品番号 SET NO. / PART NO.	部品名称 / 構成番号 COMPONENT PARTS NO.	PART NAME	個数 Qty
32	9686082508	トメネジ <sup>★</sup> M8X25	SET SCREW M8X25	1
33	5290 23 112	ギヤ-	GEAR	1
34	9684060608	トメネジ <sup>★</sup> M6X6	SET SCREW M6X6	2
35	5290 24 125	ハ <sup>★</sup> アリング <sup>★</sup> カバー	BEARING COVER	1
36	9650064014	マルサラコネジ <sup>★</sup> M6X40	SCREW M6X40	1
37	5300 22 317	プレート	PLATE	1
38	5300 24 314	ツマミ (アイボリー)	KNOB (IVORY)	1
38	5310 24 314	ツマミ (クロ)	KNOB (BLACK)	1
39	5290 24 312	スプリング <sup>★</sup>	SPRING	1
40	9670051608	ソケットボルト M5X16	SOCKET BOLT M5X16	2
41	5290 24 311	ホ <sup>★</sup> ツクスホルタ <sup>★</sup> -	HOUSING	1
42	9410302008	スプリング <sup>★</sup> ピン 3X20	SPRING PIN 3X20	1
43	5290 29 311	サ <sup>★</sup> カ <sup>★</sup> ネ	WASHER	1
44	9721100008	E-リング <sup>★</sup> E-10	E-RING E-10	1
45	5290 24 313	ホ <sup>★</sup> ツクスレンチ	BOX WRENCH	1
46	5290 24 116	ボルト	BOLT	1
47	5290 24 273	ブロック	BLOCK	1
48	9410402008	スプリング <sup>★</sup> ピン 4X20	SPRING PIN 4X20	1
49	5290 24 283	アンタ <sup>★</sup> -フ <sup>★</sup> ランケット (T=0.6)	UNDER BLANKET (T=0.6)	1
50	5290 24 233	フ <sup>★</sup> ランケットトメネジ <sup>★</sup>	BLANKET FIXING SCREW	16
51	5300 24 232	クランプ <sup>★</sup>	CLAMP	4
52	5290 24 282	オーハ <sup>★</sup> -フ <sup>★</sup> ランケット (T=1.9)	OVER BLANKET (T=1.9)	1
52	5296 24 264	PUNカ <sup>★</sup> タ <sup>★</sup> フ <sup>★</sup> ランケット	PUN-TYPE BLANKET (T=1.65)	1
53	5290 24 231-2	クランプ <sup>★</sup>	UNDER PLATE	4
54	5330 23 113	サ <sup>★</sup> カ <sup>★</sup> ネ	WASHER	3
56	5290 24 234	フ <sup>★</sup> ランケットトメネジ <sup>★</sup>	BLANKET FIXING SCREW	16
58	9648051014	サラコネジ <sup>★</sup> M5X10	SCREW M5X10	8
59	9648040814	サラコネジ <sup>★</sup> M4X8	SCREW M4X8	8
60	5310 24 236	クランプ <sup>★</sup>	CLAMP	4
61	5310 24 235-1	クランプ <sup>★</sup> (305MM)	CLAMP (305MM)	2
62	5290 24 286	クイックセット オーハ <sup>★</sup> -フ <sup>★</sup> ランケット	QUICK SET OVER BLANKET (T=1.9)	1
63	5290 24 287	クイックセット アンタ <sup>★</sup> -フ <sup>★</sup> ランケット	QUICK SET UNDER BLANKET	1
64	5296 24 262	PUNカ <sup>★</sup> タ <sup>★</sup> フ <sup>★</sup> ランケット	PUN-TYPE BLANKET (T=2.5)	1
65	5340 24 122	ワッシャー	WASHER	1



ケントウ  
DRIVING

セクション  
SECTION

セクション番号  
SECTION NUMBER

5290Z 250

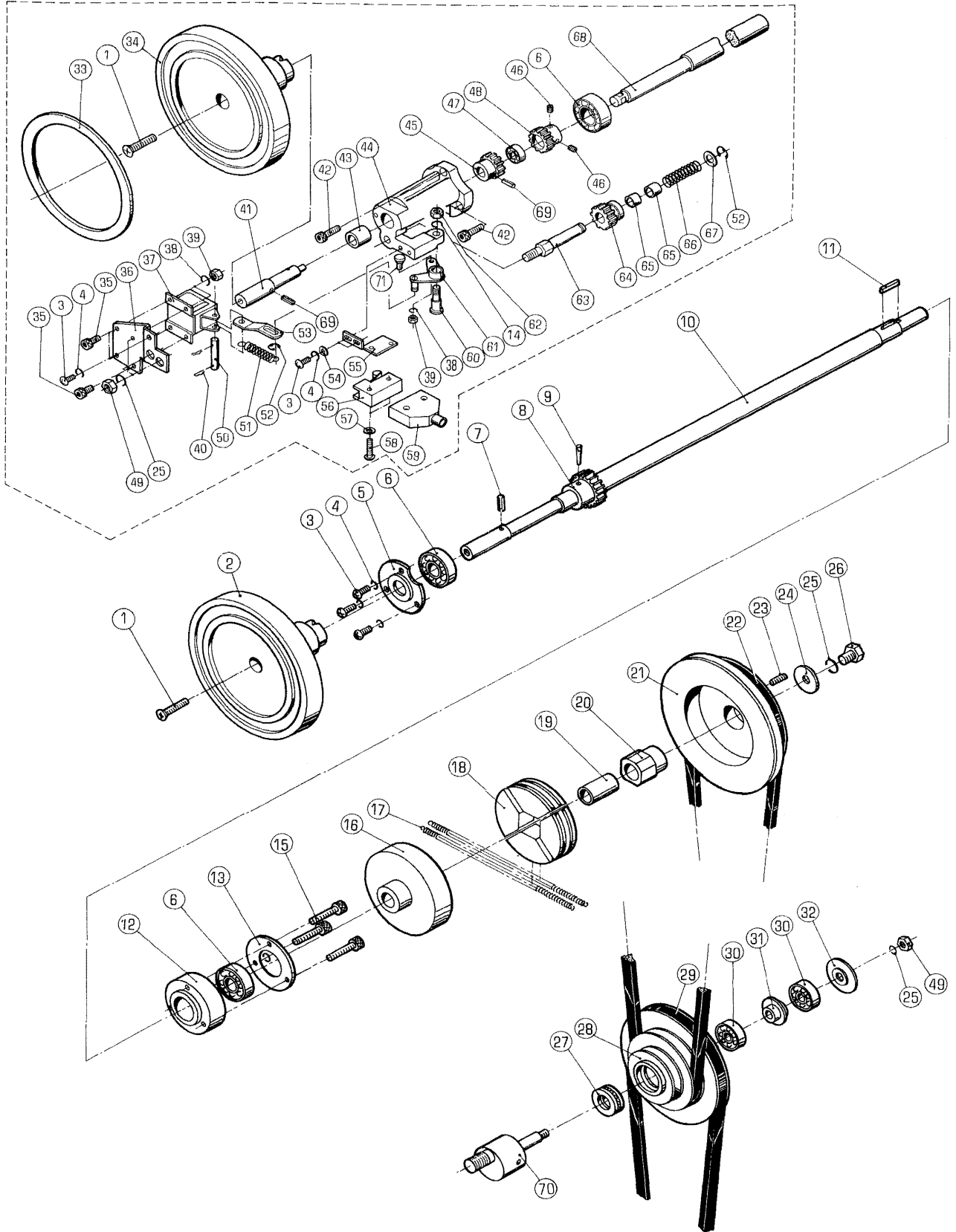

ケントウ  
DRIVING

セクション

セクション番号  
SECTION NUMBER

5290Z 250

SECTION

★この部品は単品ではお渡しできませんので、セット番号で注文して下さい。  
Note: When ordering items marked ★, indicate the set number because they are available only as a set.

NO.	セット番号/部品番号 SET NO./PART NO.	部品名称/構成番号 COMPONENT PARTS NO.	PART NAME	個数 Q'ty
	5290 25 110	ケントウシフト ASSY	DRIVE SHAFT ASSY	1
		8-10		
	5290 25 210	ケントウプーリー ASSY	DRIVE PULLEY ASSY	1
		20,21,23		
	5290 25 502Z	ブラケット	BRACKET	1
		デクラッチングハンドホイール	DECLUTCHING HANDWHEEL	
		43,44		
	5290 25 505Z	ギヤ	GEAR	1
		デクラッチングハンドホイール	DECLUTCHING HANDWHEEL	
		64,65		
1	5290 22 318	ネジ	SCREW	1
2	5306 25 116-2	ハンドホイール (チヤ)	HANDWHEEL (BROWN)	1
2	5310 25 116-2	ハンドホイール (クロ)	HANDWHEEL (BLACK)	1
3	9642051014	ナベコネジ M5X10	SCREW M5X10	3
4	9710050008	ハネサカネ M5	SPRING WASHER M5	3
5	5290 25 115	ベアリングカバー	BEARING COVER	1
6	90207	ベアリング 6203LLB	BEARING 6203LLB	2
7	9410402508	スプリングピン 4X25	SPRING PIN 4X25	1
8	5290 25 112-1	ギヤ	GEAR	1
9	9411503200	テーパピン 5X32	TAPER PIN 5X32	1
10	5290 25 111-1	ケントウシフト	DRIVE SHAFT	1
11	90900	キー 5X5X16	KEY 5X5X16	1
12	5290 25 113	ベアリングホルダー	BEARING HOLDER	1
13	5290 25 114	ベアリングカバー	BEARING COVER	1
14	9710060008	ハネサカネ M6	SPRING WASHER M6	1
15	9670063008	ソケットボルト M6X30	SOCKET BOLT M6X30	3
16	5290 25 211	クラッチカバー	CLUTCH COVER	1
17	5290 25 213	スプリング	SPRING	2
18	5290 25 212	ブロック	BLOCK	1
19	5290 25 216	カラー	COLLAR	1
★	20 5290 25 215	ボス	BOSS	1
★	21 5290 25 214	クラッチプーリー	CLUTCH PULLEY	1
	22 90100	Vベルト A-30	V-BELT A-30	1
	23 9684050508	トメネジ M5X5	SET SCREW M5X5	2
	24 5290 24 126	ワッシャー	WASHER	1
	25 9710080008	ハネサカネ M8	SPRING WASHER M8	4
	26 9672081614	六角ボルト M8X16	HEXAGON BOLT M8X16	1
	27 90220	スラストベアリング 51103	THRUST BEARING 51103	1
	28 5290 25 312	サンタフーリー (60HZ)	THREE STAGE PULLEY (60HZ)	1

ケントウ  
DRIVING

セクション

SECTION

セクション番号  
SECTION NUMBER

5290Z 250

★この部品は単品ではお渡してきませんので、セット番号で注文して下さい。  
Note: When ordering items marked ★, indicate the set number because they are available only as a set.

NO.	セット番号 / 部品番号 SET NO. / PART NO.	部品名称 / 構成番号 COMPONENT PARTS NO.	PART NAME	個数 Q'ty
28	5290 25 313	サンタンプォーリー (50HZ)	THREE STAGE PULLEY (50HZ)	1
29	90103	Vベルト A-40 50HZ	V-BELT A-40 50HZ	1
29	90104	Vベルト A-41 60HZ	V-BELT A-41 60HZ	1
30	90206	ボールベアリング 6201ZZ	BALL BEARING 6201ZZ	2
31	5290 25 314	カラー	COLLAR	1
32	5290 25 315	ベアリングカバー	BEARING COVER	1
33	5300 25 117	プレート デクラッチングハンドホイール	PLATE DECLUTCHING HANDWHEEL	1
34	5290 25 507-1	ハンドホイール デクラッチングハンドホイール	HANDWHEEL DECLUTCHING HANDWHEEL	1
34	5296 25 507	ハンドホイール (ブラウン) デクラッチングハンドホイール	HANDWHEEL (BROWN) DECLUTCHING HANDWHEEL	1
35	9670041008	ソケットボルト M4X10 デクラッチングハンドホイール	SOCKET BOLT M4X10 DECLUTCHING HANDWHEEL	4
36	5290 25 525	ブラケット デクラッチングハンドホイール	BRACKET DECLUTCHING HANDWHEEL	1
37	97633	ソレノイド デクラッチングハンドホイール	SOLENOID DECLUTCHING HANDWHEEL	1
38	9710040008	ハネサカネ M4 デクラッチングハンドホイール	SPRING WASHER M4 DECLUTCHING HANDWHEEL	5
39	9660040014	ナット M4 デクラッチングハンドホイール	NUT M4 DECLUTCHING HANDWHEEL	5
40	90628	スナップピン SSP-4 デクラッチングハンドホイール	SNAP PIN SSP-4 DECLUTCHING HANDWHEEL	2
41	5290 25 506-1	シャフト デクラッチングハンドホイール	SHAFT DECLUTCHING HANDWHEEL	1
42	9670052008	ソケットボルト M5X20 デクラッチングハンドホイール	SOCKET BOLT M5X20 DECLUTCHING HANDWHEEL	3
43	5290 21 612	メタル デクラッチングハンドホイール	BUSHING DECLUTCHING HANDWHEEL	1
44	5290 25 502	ブラケット デクラッチングハンドホイール	BRACKET DECLUTCHING HANDWHEEL	1
45	5290 25 504-1	ギヤ デクラッチングハンドホイール	GEAR DECLUTCHING HANDWHEEL	1
46	9684060608	トメネジ M6X6 デクラッチングハンドホイール	SET SCREW M6X6 DECLUTCHING HANDWHEEL	2



ケントウ  
DRIVING

セクション

SECTION

セクション番号  
SECTION NUMBER

5290Z 250

★この部品は単品ではお渡しできませんので、セット番号で注文して下さい。  
Note: When ordering items marked ★, indicate the set number because they are available only as a set.

No.	セット番号 / 部品番号 SET NO. / PART NO.	部品名称 / 構成番号 COMPONENT PARTS NO.	PART NAME	個数 Qty
47	90308	ボールベアリング 606ZZ	BALL BEARING 606ZZ	1
		デクラッチングハンドホイール	DECLUTCHING HANDWHEEL	
48	5290 25 503	ギヤ	GEAR	1
		デクラッチングハンドホイール	DECLUTCHING HANDWHEEL	
49	9660080014	ナット M8	NUT M8	3
		デクラッチングハンドホイール	DECLUTCHING HANDWHEEL	
50	5290 25 524-1	ピン	PIN	1
		デクラッチングハンドホイール	DECLUTCHING HANDWHEEL	
51	5290 25 523	スプリング	SPRING	1
		デクラッチングハンドホイール	DECLUTCHING HANDWHEEL	
52	9721070008	Eリング E-7	E-RING E-7	2
		デクラッチングハンドホイール	DECLUTCHING HANDWHEEL	
53	5290 25 522	リンク	LINK	1
		デクラッチングハンドホイール	DECLUTCHING HANDWHEEL	
54	9716050014	ヒラサカネ M5	PLAIN WASHER M5	2
		デクラッチングハンドホイール	DECLUTCHING HANDWHEEL	
55	5290 25 526	ブラケット	BRACKET	1
		デクラッチングハンドホイール	DECLUTCHING HANDWHEEL	
56	95110	スイッチ A-20 GV22B	SWITCH A-20 GV22B	1
		デクラッチングハンドホイール	DECLUTCHING HANDWHEEL	
57	9716040014	ヒラサカネ M4	PLAIN WASHER M4	2
		デクラッチングハンドホイール	DECLUTCHING HANDWHEEL	
58	9642042514	ナベコネジ M4X25	SCREW M4X25	2
		デクラッチングハンドホイール	DECLUTCHING HANDWHEEL	
59	95115	スイッチカバー	SWITCH COVER	1
		デクラッチングハンドホイール	DECLUTCHING HANDWHEEL	
60	5290 25 521	スタット	STUD	1
		デクラッチングハンドホイール	DECLUTCHING HANDWHEEL	
61	5290 25 510-1	レバー	LEVER	1
		デクラッチングハンドホイール	DECLUTCHING HANDWHEEL	
62	9660060014	ナット M6	NUT M6	1
		デクラッチングハンドホイール	DECLUTCHING HANDWHEEL	
63	5290 25 508	スタット	STUD	1
		デクラッチングハンドホイール	DECLUTCHING HANDWHEEL	
64	5290 25 505	ギヤ	GEAR	1
		デクラッチングハンドホイール	DECLUTCHING HANDWHEEL	
65	90247	ブッシュ MB1010DU	BUSHING MB1010DU	2
		デクラッチングハンドホイール	DECLUTCHING HANDWHEEL	

ケントウ  
DRIVING

セクション

セクション番号  
SECTION NUMBER

5290Z 250

SECTION

★この部品は単品ではお渡しできませんので、セット番号で注文して下さい。  
Note: When ordering items marked ★, indicate the set number because they are available only as a set.

NO.	セット番号 / 部品番号 SET NO. / PART NO.	部品名称 / 構成番号 COMPONENT PARTS NO.	PART NAME	個数 Qty
66	5290 25 509	スプリング	SPRING	1
		デクラッチングハンドホイール	DECLUTCHING HANDWHEEL	
67	5290 29 312	ワッシャー	WASHER	1
		デクラッチングハンドホイール	DECLUTCHING HANDWHEEL	
68	5290 25 501-1	ケントウシャフト	DRIVE SHAFT	1
		デクラッチングハンドホイール	DECLUTCHING HANDWHEEL	
69	9410402008	スプリングピン 4X20	SPRING PIN 4X20	1
		デクラッチングハンドホイール	DECLUTCHING HANDWHEEL	
70	5290 25 311	スタット	STUD	1
		デクラッチングハンドホイール	DECLUTCHING HANDWHEEL	
71	5290 25 512	ピン	PIN	1
		デクラッチングハンドホイール	DECLUTCHING HANDWHEEL	



カムシャフト  
CAM SHAFT

セクション  
SECTION

セクション番号  
SECTION NUMBER

5290Z 260

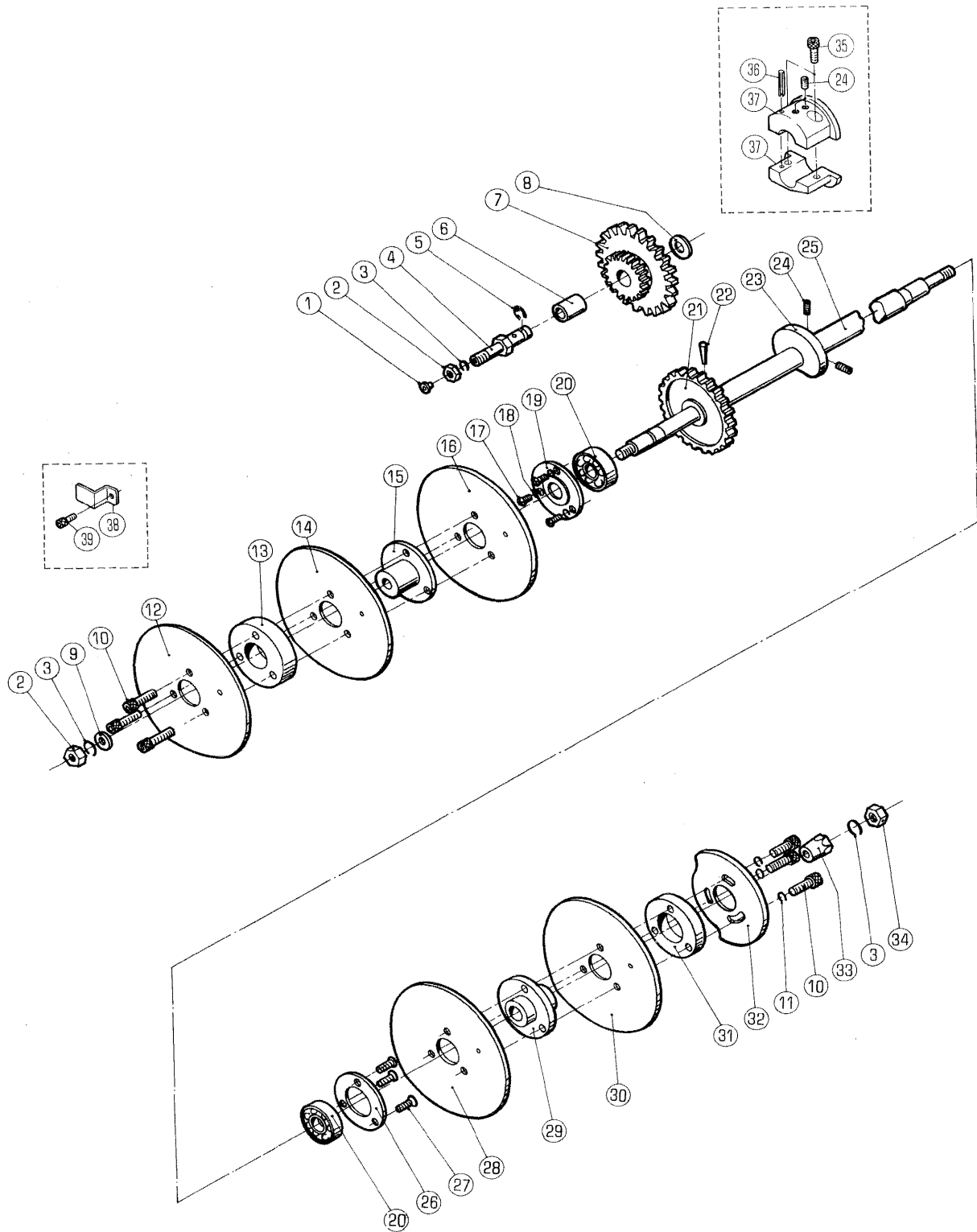

カムシャフト  
CAM SHAFT

セクション

セクション番号  
SECTION NUMBER

5290Z 260

SECTION

★この部品は単品ではお渡しできませんので、セット番号で注文して下さい。  
Note: When ordering items marked ★, indicate the set number because they are available only as a set.

NO.	セット番号 / 部品番号 SET NO. / PART NO.	部品名称 / 構成番号 COMPONENT PARTS NO.	PART NAME	個数 Q'ty
	5290 26 111Z	キヤ- 6,7	DOUBLE GEAR	1
	5290 26 120-1	カムシャフト ASSY 21,22,25	CAM SHAFT ASSY	1
1	91250	オイルカップ 1/4"	OIL CUP 1/4"	1
2	9660100014	ナット M10	NUT M10	2
3	9710100008	ハネサカネ M10	SPRING WASHER M10	3
4	5290 26 113	スタット	STUD	1
5	9721100008	E-リング E-10	E-RING E-10	1
6	5290 26 112	メタル	BUSHING	1
7	5290 26 111	キヤ-	GEAR	1
8	5290 29 311	サカネ	WASHER	1
9	9716100014	ヒラサカネ M10	PLAIN WASHER M10	1
10	9670063508	ソケットボルト M6X35	SOCKET BOLT M6X35	6
11	9716060014	ヒラサカネ M6	PLAIN WASHER M6	3
12	5290 26 223	カム	CAM	1
13	5290 26 222	カラ-	COLLAR	1
14	5290 26 224	カム	CAM	1
15	5290 26 221	ホルダー	HOLDER	1
16	5290 26 225-1	カム	CAM	1
17	9642051014	ナコネシ M5X10	SCREW M5X10	3
18	9710050008	ハネサカネ M5	SPRING WASHER M5	3
19	5290 25 115	ハアリンクカハ-	BEARING COVER	1
20	90207	ハアリンク 6203LLB	BEARING 6203LLB	2
21	5290 26 122-1	カムキヤ-	CAM GEAR	1
22	9411503200	テーパーピン 5X32	TAPER PIN 5X32	1
23	5290 26 123	カム	CAM	1
24	9684060608	トメネシ M6X6	SET SCREW M6X6	2
25	5290 26 121-1	カムシャフト	CAM SHAFT	1
26	5290 26 124	ハアリンクカハ-	BEARING COVER	1
27	9648051014	サラコネシ M5X10	SCREW M5X10	3
28	5290 26 214	カム	CAM	1
29	5290 26 211	ホルダー	HOLDER	1
30	5290 26 215	カム	CAM	1
31	5290 26 212	カラ-	COLLAR	1
32	5290 26 216	カム	CAM	1
33	5290 26 213	メタル	BUSHING	1
34	90710	ロツカクナット M10 ヒタリ	HEXAGON NUT M10 (LEFT)	1
35	9670061608	ソケットボルト M6X16	SOCKET BOLT M6X16	2

カムシャフト  
CAM SHAFT

セクション

セクション番号  
SECTION NUMBER

5290Z 260

SECTION

★この部品は単品ではお渡してできませんので、セット番号で注文して下さい。  
Note: When ordering items marked ★, indicate the set number because they are available only as a set.

NO.	セット番号 / 部品番号 SET NO. / PART NO.	部品名称 / 構成番号 COMPONENT PARTS NO.	PART NAME	個数 Qty
36	9410403208	スプリングピン 4X32	SPRING PIN 4X32	1
37	5290 26 125	ハイシカム	CAM	1
38	5290 21 832	センサーカム	SENSOR CAM	1
39	9670064008	ソケットボルト M6X40	SOCKET BOLT M6X40	1



ホンキフレーム (OPS)  
MAIN FRAME (OPS)

セクション  
SECTION

セクション番号  
SECTION NUMBER

5290Z 290

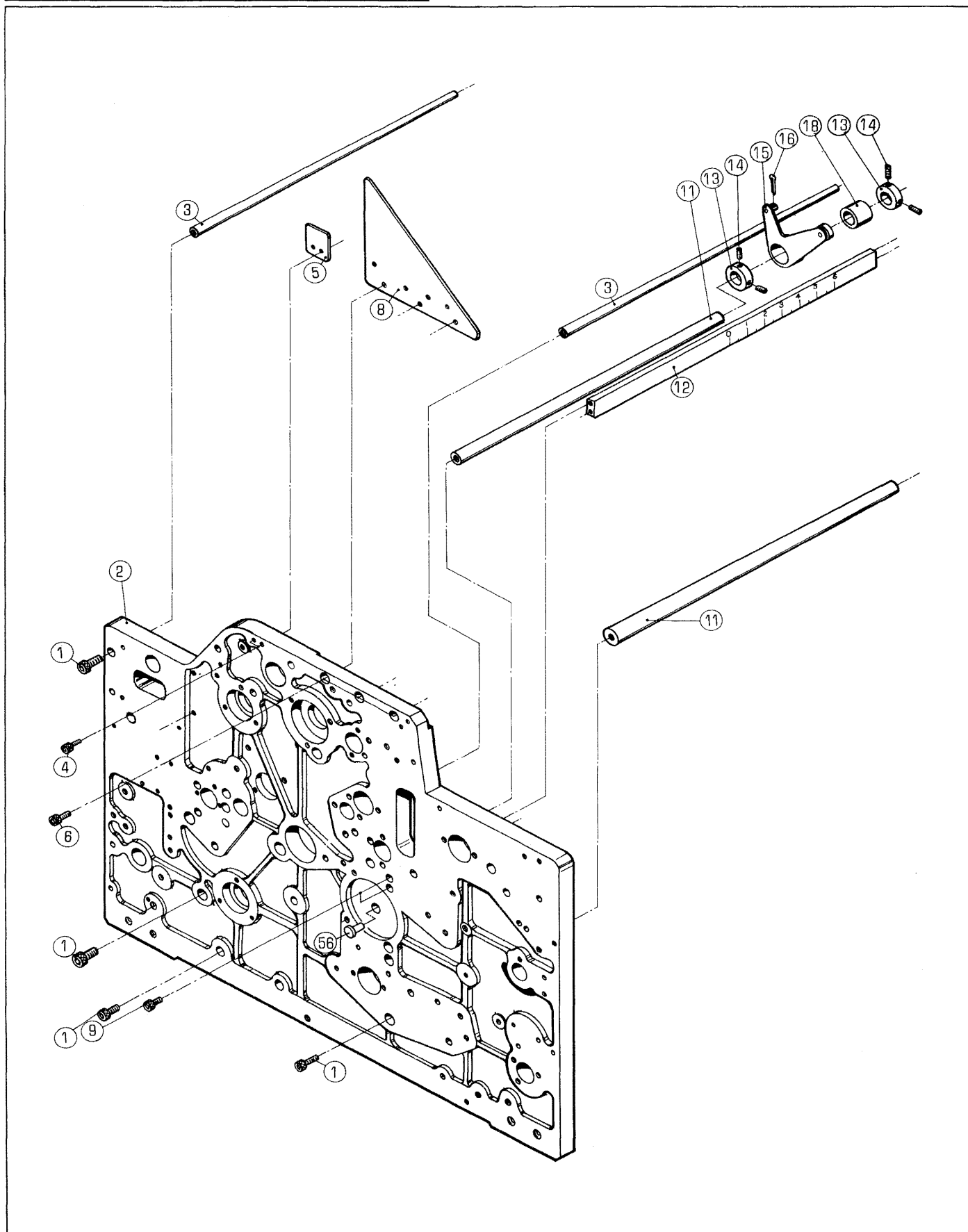



ホンキフレーム (OPS)  
MAIN FRAME (OPS)

セクション

セクション番号  
SECTION NUMBER

5290Z 290

SECTION

★この部品は単品ではお渡しできませんので、セット番号で注文して下さい。  
Note: When ordering items marked ★, indicate the set number because they are available only as a set.

NO.	セット番号 / 部品番号 SET NO. / PART NO.	部品名称 / 構成番号 COMPONENT PARTS NO.	PART NAME	個数 Q'ty
	5290 29 111Z-2	ホンキフレーム	MAIN FRAME	1
		2,10		
1	9670081608	ソケットボルト M8X16	SOCKET BOLT M8X16	4
2	5290 29 111-2	フレーム	FRAME	1
3	5290 29 233	ステー	STAY	2
4	9670061608	ソケットボルト M6X16	SOCKET BOLT M6X16	2
5	5290 29 114	ガイド	GUIDE	1
6	9670061208	ソケットボルト M6X12	SOCKET BOLT M6X12	3
8	5290 29 113-2	フレーム	FRAME	1
9	9670052008	ソケットボルト M5X20	SOCKET BOLT M5X20	2
10	5290 29 115	メタル	BUSHING	1
11	5290 29 232	ステー	STAY	2
12	5270 32 410	ステー (ミリ)	STAY (MM)	1
12	5290 32 410	ステー (インチ)	STAY (INCH)	1
13	5290 29 314	トメカラー	LOCK COLLAR	2
14	9684050508	トメネジ M5X5	SET SCREW M5X5	4
15	5290 44 130	レバー	LEVER	1
16	90630	スナップピン SSP-8	SNAP PIN SSP-8	1
18	5290 33 214	メタル	BUSHING	1

ホンキフレーム (NOPS)  
MAIN FRAME (NOPS)

セクション  
SECTION

セクション番号  
SECTION NUMBER

52902 295

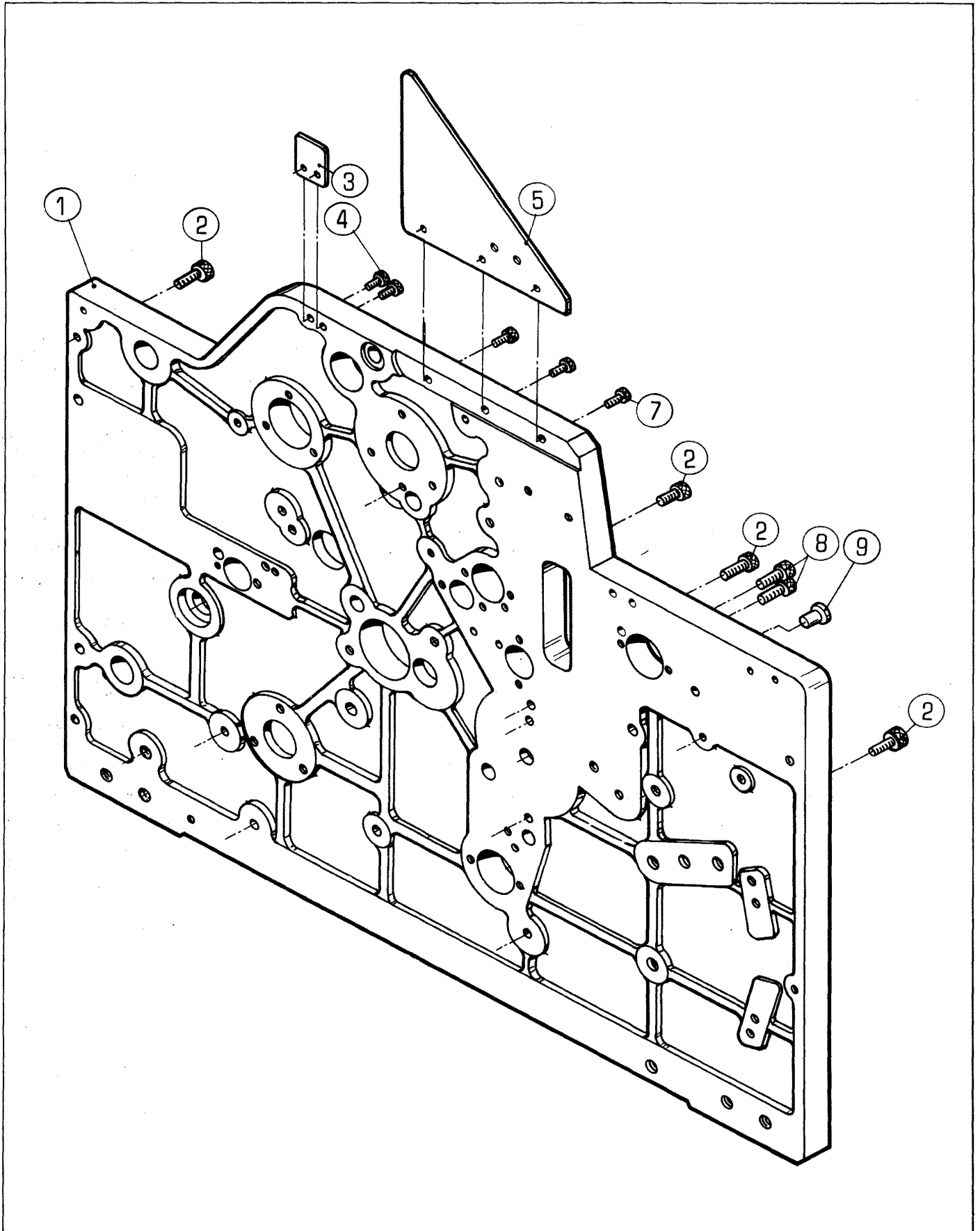

ホンキフレーム (NOPS)  
 MAIN FRAME (NOPS)

セクション

セクション番号  
 SECTION NUMBER

5290Z 295

SECTION

★この部品は単品ではお渡しできませんので、セット番号で注文して下さい。  
 Note: When ordering items marked ★, indicate the set number because they are available only as a set.

NO.	セット番号 / 部品番号 SET NO. / PART NO.	部品名称 / 構成番号 COMPONENT PARTS NO.	PART NAME	個数 Q'ty
	5290 29 112Z-2	ホンキフレーム	MAIN FRAME	1
		1,9		
1	5290 29 112-2	フレーム	FRAME	1
2	9670081608	ソケットボルト M8X16	SOCKET BOLT M8X16	4
3	5290 29 114	ガイド	GUIDE	1
4	9670062508	ソケットボルト M6X25	SOCKET BOLT M6X25	2
5	5290 29 113-2	フレーム	FRAME	1
7	9670061208	ソケットボルト M6X12	SOCKET BOLT M6X12	3
8	9670052008	ソケットボルト M5X20	SOCKET BOLT M5X20	2
9	5290 29 115	メタル	BUSHING	1

フイードテーブル  
FEED TABLE

セクション  
SECTION

セクション番号  
SECTION NUMBER

5290G 310

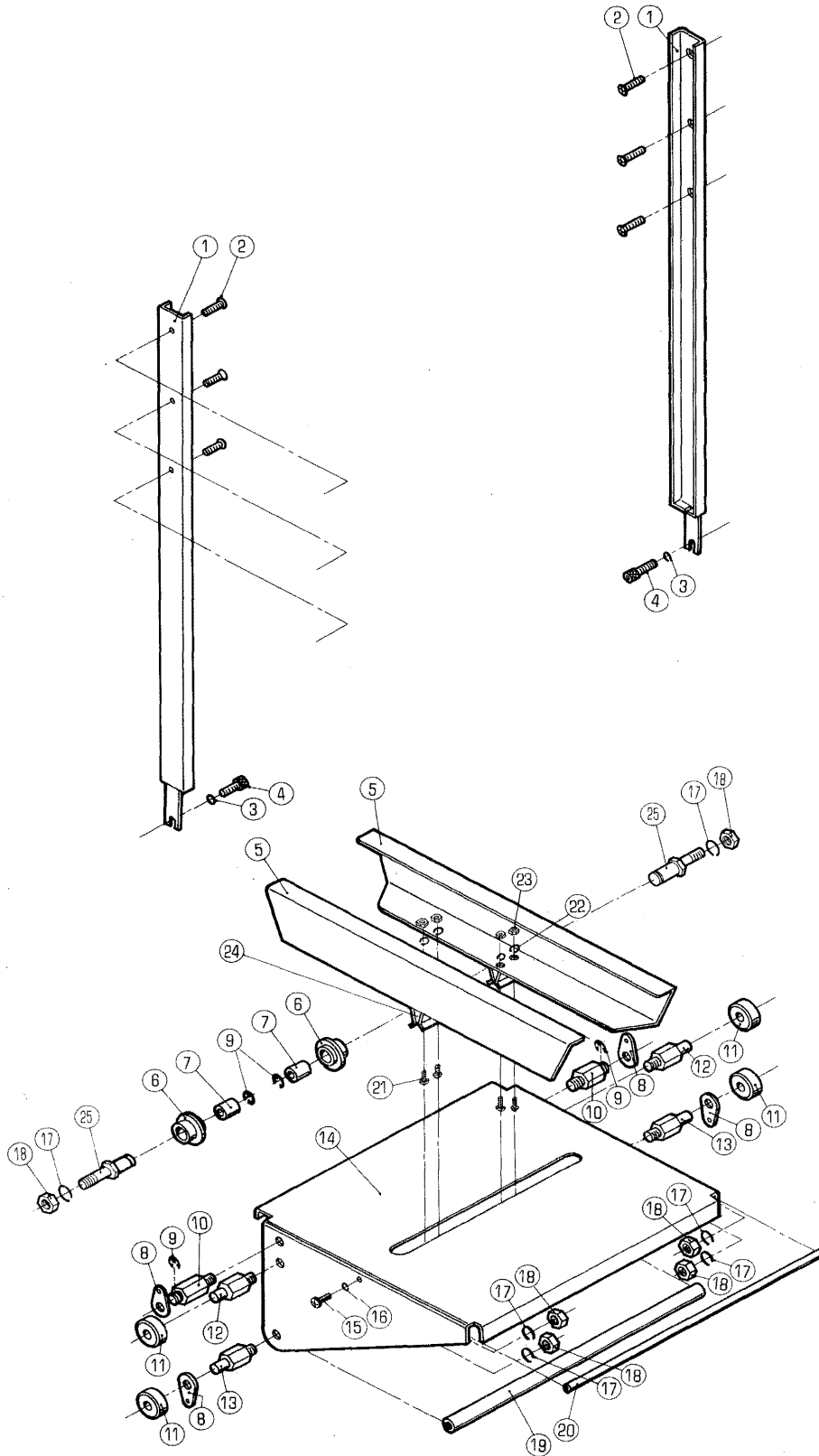

フイートテーブル

FEED TABLE

セクション

SECTION

セクション番号

SECTION NUMBER

5290G 310

★この部品は単品ではお渡しできませんので、セット番号で注文して下さい。  
 Note: When ordering items marked ★, indicate the set number because they are available only as a set.

NO.	セット番号 / 部品番号 SET NO. / PART NO.	部品名称 / 構成番号 COMPONENT PARTS NO.	PART NAME	個数 Q'ty
	5290 31 213Z	ホイール 6,7	WHEEL	2
	5296 31 120	テーブルフット (アイボリー) 5,21-24	TABLE FOOT ASSY (IVORY)	2
	5310 31 120	テーブルフット (クロ) 5,21-24	TABLE FOOT ASSY (BLACK)	2
1	5290 31 211	レール	RAIL	2
2	9648051014	サラコネシ M5X10	SCREW M5X10	6
3	9716060014	ヒラサカネ M6	PLAIN WASHER M6	2
4	9670061208	ソケットボルト M6X12	SOCKET BOLT M6X12	2
5	5296 31 121	テーブルフット (アイボリー)	TABLE FOOT (IVORY)	2
5	5310 31 121	テーブルフット (クロ)	TABLE FOOT (BLACK)	2
6	5290 31 213	ホイール	WHEEL	2
7	5290 31 214	メタル	BUSHING	2
8	5290 31 116	リンク	LINK	4
9	9721070008	E-リング E-7	E-RING E-7	4
10	5290 31 113	スタット	STUD	2
11	5290 31 117	ローラー	ROLLER	4
12	5290 31 114	スタット	STUD	2
13	5290 31 115	スタット	STUD	2
14	5296 31 111-1	テーブル (アイボリー)	TABLE (IVORY)	1
14	5310 31 111-1	テーブル (クロ)	TABLE (BLACK)	1
15	9642051014	ナハコネシ M5X10	SCREW M5X10	1
16	9710050008	ハネサカネ M5	SPRING WASHER M5	1
17	9710080008	ハネサカネ M8	SPRING WASHER M8	6
18	9660080014	ナット M8	NUT M8	6
19	5290 31 112	ステー	STAY	1
20	5290 31 118-1	ステー	STAY	1
21	9642030614	ナハコネシ M3X6	SCREW M3X6	4
22	9710030008	ハネサカネ M3	SPRING WASHER M3	4
23	9660030014	ナット M3	NUT M3	4
24	5290 31 122	コテイカナク	FIXING PLATE	2
25	5290 31 212	スタット	STUD	2

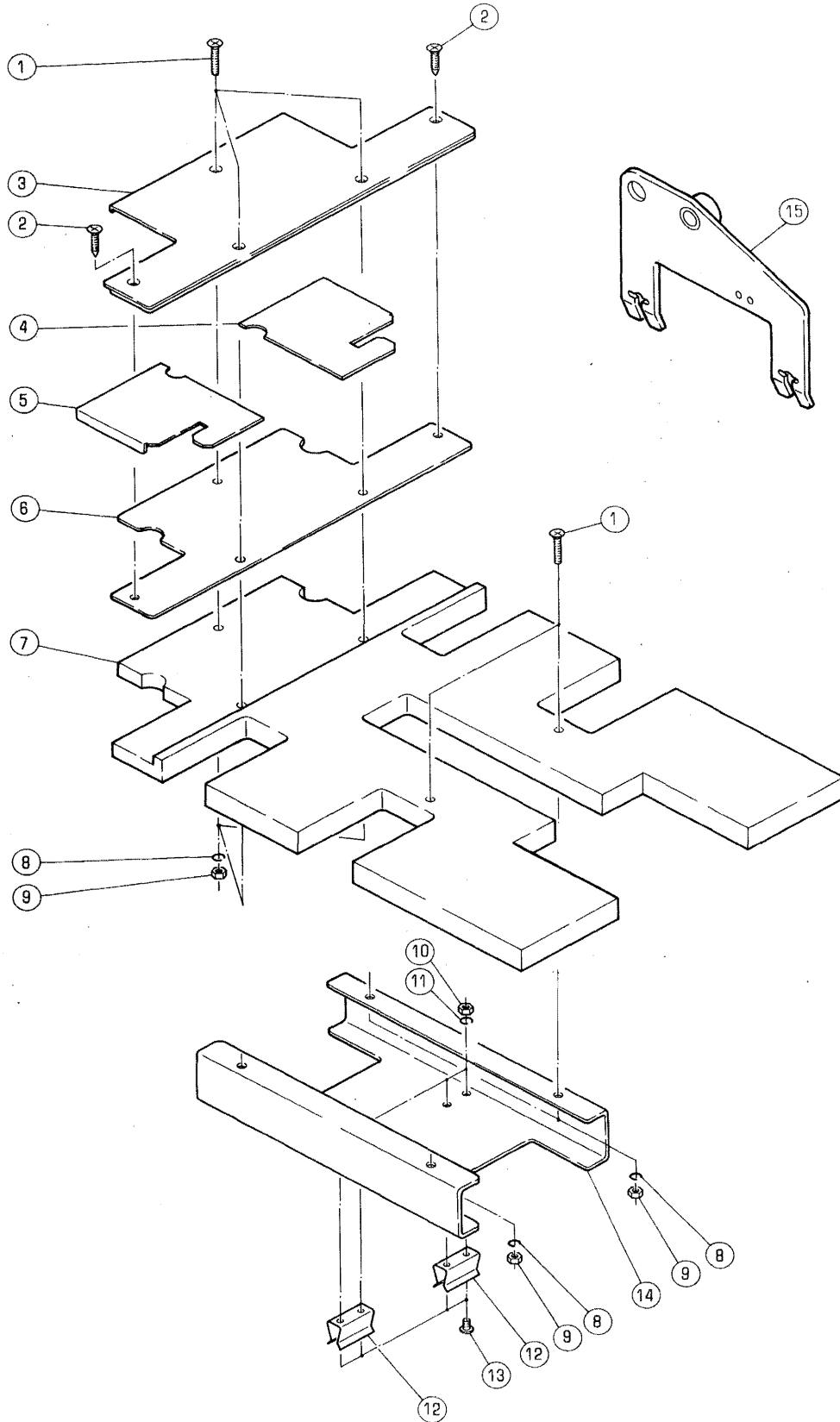



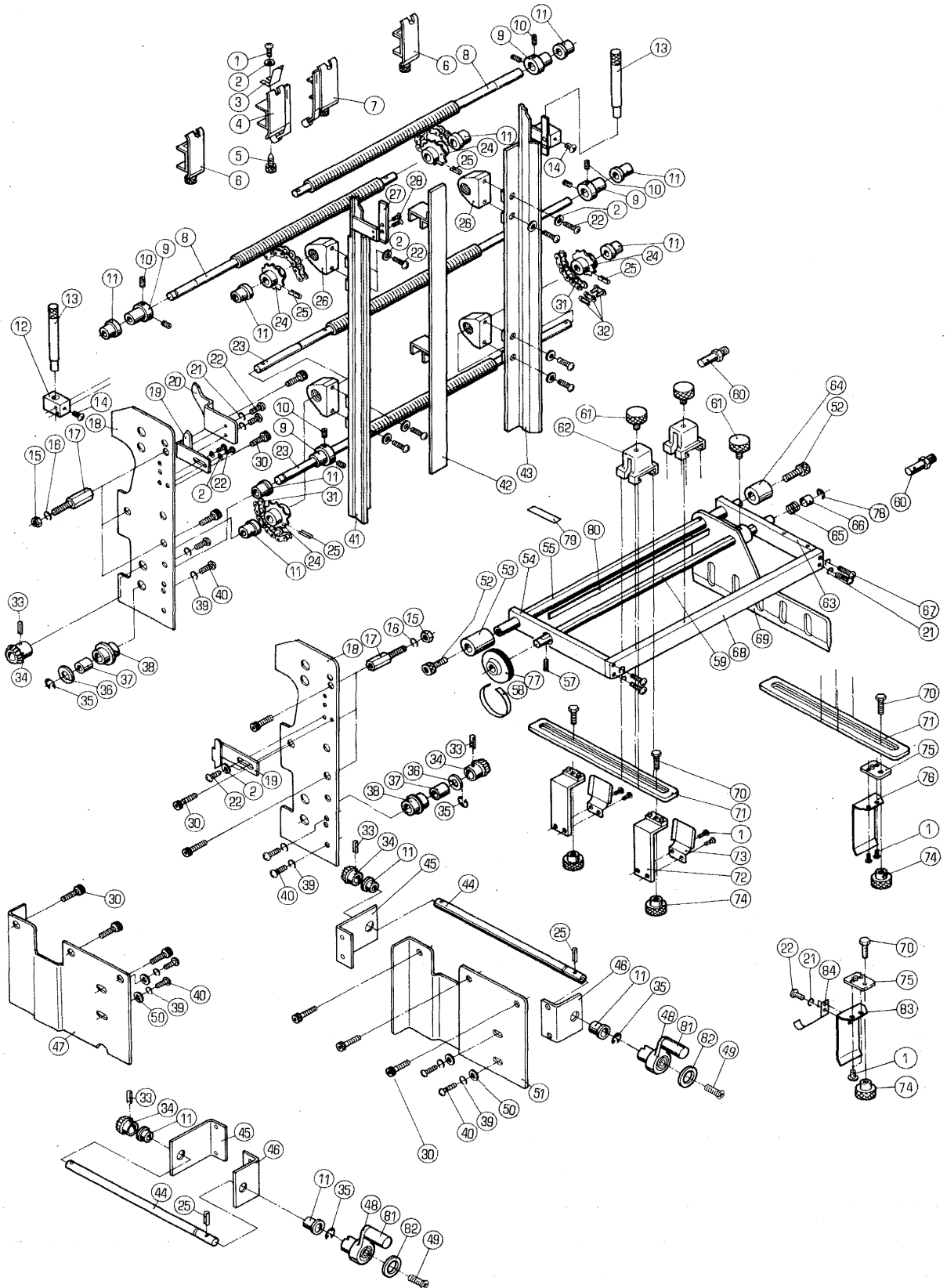



ハ°-ハ°-カ°イト°  
PAPER GUIDE

セクション

セクション番号  
SECTION NUMBER

5290Z 320

SECTION

★この部品は単品ではお渡してきませんので、セット番号で注文して下さい。  
Note: When ordering items marked ★, indicate the set number because they are available only as a set.

NO.	セット番号/部品番号 SET NO. / PART NO.	部品名称/構成番号 COMPONENT PARTS NO.	PART NAME	個数 Q'ty
	5290 84 660	ハ°ツクカ°イト°	BACK GUIDE	1
		1,21,22,75,83,84		
	5300 32 560	スクリュ- ASSY	SCREW ASSY	2
		23-25,33,34		
	5300 32 564Z	フ°ラケツト	BRACKET	2
		11,45		
	5300 32 570	スクリュ- ASSY	SCREW ASSY	2
		8,24,25		
	5300 32 573Z	ロ-ラ-	ROLLER	2
		37,38		
	5300 32 575Z	フ°ラケツト	BRACKET	2
		11,46		
	5300 32 580	キ°ヤ-シャフト	GEAR SHAFT	2
		33,34,44		
1	9642040414	ナ°コネシ° M4X4	SCREW M4X4	12
2	9716040014	ヒラサ°カ°ネ M4	PLAIN WASHER M4	16
3	5290 32 451	シ-トセパ°レ-タ-	SHEET SEPARATOR	4
4	5290 32 420	フ°ラケツト	BRACKET	1
5	5290 32 452	ツマミ	KNOB	4
6	5290 32 440	フ°ラケツト	BRACKET	2
7	5290 32 430	フ°ラケツト	BRACKET	1
8	5300 32 567	ネシ°	SCREW	2
9	5300 32 572	カラ-	COLLAR	4
10	9684050508	トメネシ° M5X5	SET SCREW M5X5	8
11	5300 32 568	フ°ツシユ	BUSHING	12
12	5290 32 532-1	フ°ロツク	BLOCK	2
13	5290 32 533-1	サイト°フ°ロア-	SIDE BLOWER	2
14	9642051614	ナ°コネシ° M5X16	SCREW M5X16	2
15	9660080014	ナツト M8	NUT M8	6
16	9710080008	ハ°ネサ°カ°ネ M8	SPRING WASHER M8	6
17	5300 32 565	スタツト°	STUD	6
18	5310 32 561	フレ-ム	FRAME	2
19	5300 32 563	カ°イト°	GUIDE	2
20	5300 32 562	カ°イト°	GUIDE	1
21	9710040008	ハ°ネサ°カ°ネ M4	SPRING WASHER M4	12
22	9642040814	ナ°コネシ° M4X8	SCREW M4X8	16
23	5300 32 566	ネシ°	SCREW	2
24	5300 32 571	ス°ロケツト	SPROCKET	4
25	9410302008	ス°リンク°ヒ°ン 3X20	SPRING PIN 3X20	6

ハ°-ハ°-カ°イト°

PAPER GUIDE

セクション

SECTION

セクション番号

SECTION NUMBER

5290Z 320

★この部品は単品ではお渡しできませんので、セット番号で注文して下さい。  
 Note: When ordering items marked ★, indicate the set number because they are available only as a set.

NO.	セット番号 / 部品番号 SET NO. / PART NO.	部品名称 / 構成番号 COMPONENT PARTS NO.	PART NAME	個数 Q'ty
26	5300 32 569	フ°ラケツト	BRACKET	4
27	5290 32 531	カ°イト°	GUIDE	2
28	9648041014	サラコネシ° M4X10	SCREW M4X10	4
30	9670061208	ソケツトホルト M6X12	SOCKET BOLT M6X12	12
31	90804	チエ°ン RS25 83P	CHAIN RS25 83P	2
32	90852	シ°ヨイントリンク RS25	JOINT LINK RS25	2
33	9410301608	スフ°リンク°ヒ°ン 3X16	SPRING PIN 3X16	4
34	5300 32 574	キ°ヤ°	GEAR	4
35	9721070008	E°リンク° E-7	E-RING E-7	4
36	5290 29 312	ワツシヤ°	WASHER	2
37	5300 58 144	メタル	BUSHING	2
38	5300 32 573	ローラ°	ROLLER	2
39	9710050008	ハ°ネサ°カ°ネ M5	SPRING WASHER M5	8
40	9642051014	ナ°コネシ° M5X10	SCREW M5X10	8
41	5300 32 510	カ°イト°	GUIDE	1
42	5300 32 550	カ°イト°	GUIDE	1
43	5300 32 520	カ°イト°	GUIDE	1
44	5300 32 576	シヤフト	SHAFT	2
45	5300 32 564	フ°ラケツト	BRACKET	2
46	5300 32 575	フ°ラケツト	BRACKET	2
47	5310 32 577	カハ°°	COVER	1
48	5300 12 220-1	ハント°ル (アイホ°リ°)	HANDLE (IVORY)	2
48	5310 12 220	ハント°ル (クロ)	HANDLE (BLACK)	2
49	9650052014	マルサラコネシ° M5X20	SCREW M5X20	2
50	9716050014	ヒラサ°カ°ネ M5	PLAIN WASHER M5	4
51	5310 32 578	カハ°°	COVER	1
52	9670081608	ソケツトホルト M8X16	SOCKET BOLT M8X16	2
53	5290 32 112	カラ°	COLLAR	1
54	5290 32 114	ア°ム	ARM	1
55	5300 32 111	ステ°	STAY	1
57	9410201008	スフ°リンク°ヒ°ン 2X10	SPRING PIN 2X10	1
58	5290 32 125	スケ°ル	SCALE	1
59	5290 32 118-1	シヤフト	SHAFT	1
60	5290 32 117	ストツハ°°	STOPPER	2
61	5290 32 141	ツマミ	KNOB	3
62	5290 32 211	ホルタ°°	HOLDER	2
63	5290 32 115	ア°ム	ARM	1
64	5290 32 113	カラ°	COLLAR	1
65	5290 32 121	スフ°リンク°	SPRING	1

ハ°-ハ°-カ"イト"  
PAPER GUIDE

セクション

セクション番号  
SECTION NUMBER

5290Z 320

SECTION

★この部品は単品ではお渡りできませんので、セット番号で注文して下さい。  
Note: When ordering items marked ★, indicate the set number because they are available only as a set.

NO.	セット番号/部品番号 SET NO./PART NO.	部品名称/構成番号 COMPONENT PARTS NO.	PART NAME	個数 Qty
66	5290 32 122	カハ-	COVER	1
67	9642041014	ナハ°コネジ" M4X10	SCREW M4X10	4
68	5290 32 116	カ"イト"ステー	GUIDE STAY	1
69	5290 32 130	マイクロサイト"ウェイ	MICRO SIDE WAY	1
70	5290 32 215	ボルト	BOLT	4
71	5290 32 212-1	プレート	PLATE	2
72	5290 32 310	スプリング"タ"イ	SPRING BASE	2
73	5290 32 313	スプリング"	SPRING	2
74	5290 32 216	ツマミ	KNOB	4
75	5290 32 213	ブロック	BLOCK	2
76	5290 32 214	スプリング"	SPRING	1
77	5290 32 123-1	ツマミ	KNOB	1
78	90603	CE-リング" CE-12	CE-RING CE-12	1
79	5290 32 126	ラベル	LABEL	1
80	5270 44 314	スケールハ"ン (ミリ)	SCALE PLATE (MM)	1
80	5290 44 314	スケールハ"ン (インチ)	SCALE PLATE (INCH)	1
81	5300 12 223	グリップ" (アイボ"リー)	GRIP (IVORY)	2
81	5310 12 223	グリップ" (クロ)	GRIP (BLACK)	2
82	5300 12 224	プレート	PLATE	2
83	5290 84 666	ハ"ツカ"イト"	BACK GUIDE	1
84	5290 84 667	スプリング"	SPRING	1

サクシヨントウ  
SUCTION DRIVING

セクション  
SECTION

セクション番号  
SECTION NUMBER

5290Z 330

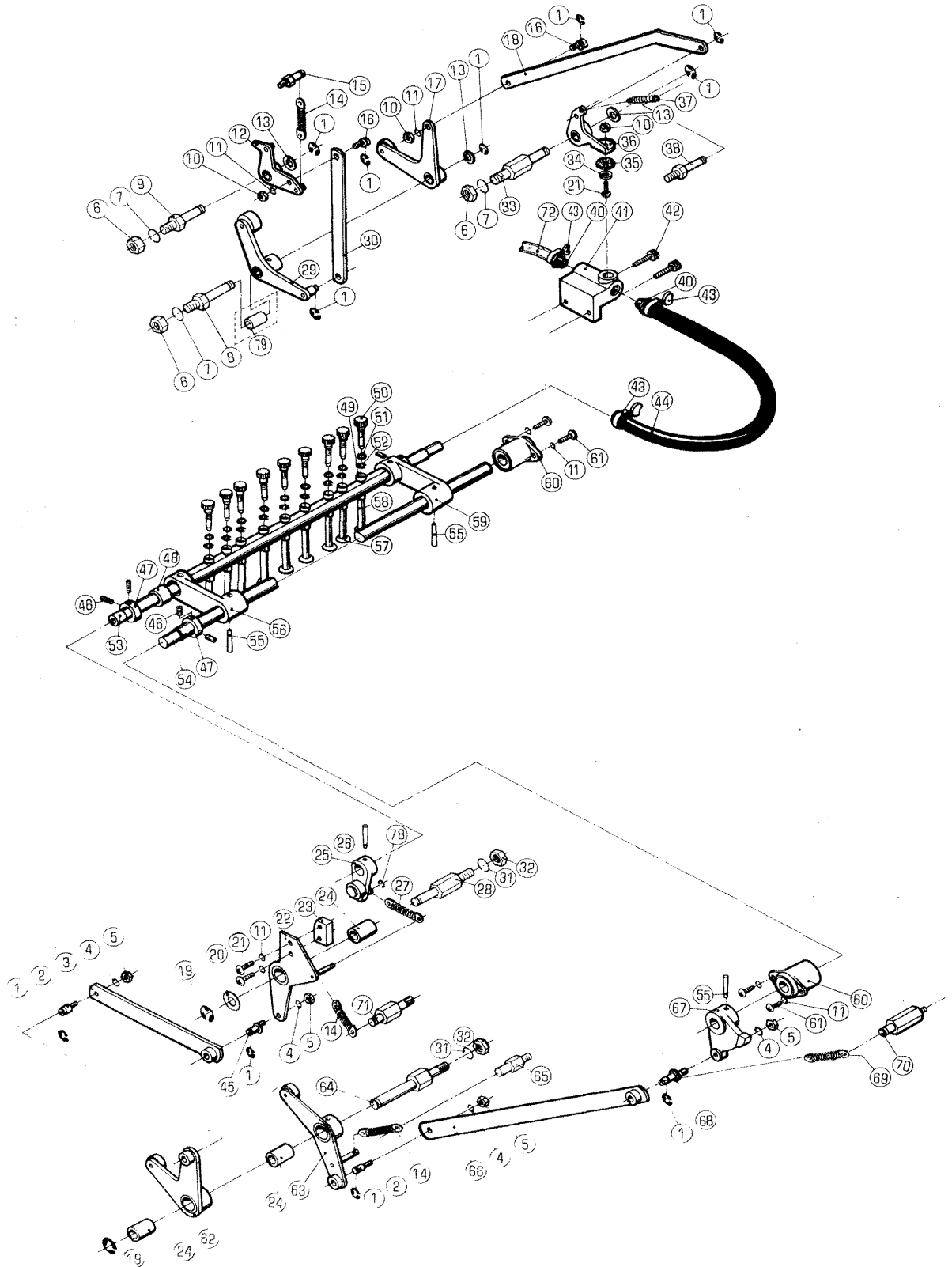

サクシヨントウ  
SUCTION DRIVING

セクション

セクション番号  
SECTION NUMBER

5290Z 330

SECTION

★この部品は単品ではお渡しできませんので、セット番号で注文して下さい。  
Note: When ordering items marked ★, indicate the set number because they are available only as a set.

NO.	セット番号 / 部品番号 SET NO. / PART NO.	部品名称 / 構成番号 COMPONENT PARTS NO.	PART NAME	個数 Q'ty
	5290 33 110Z	カムレハ <sup>ン</sup> -	CAM LEVER	1
		24,63		
	5290 33 200-3	サクシヨソフツツ <sup>フ</sup> ASSY	SUCTION FOOT SECTION ASSY	1
		25,26,46-48,53-56,59,67		
	5290 33 210	サクシヨソア <sup>ム</sup> ASSY	SUCTION ARM ASSY	1
		48,54-56,59,67		
	5290 33 213Z	ア <sup>ム</sup>	ARM	1
		48,59		
	5290 33 215Z	ア <sup>ム</sup>	ARM	1
		48,56		
	5290 33 220-3	サクシヨソフツツ ASSY	SUCTION FOOT ASSY	1
		25,26,53		
	5290 33 410Z	カムレハ <sup>ン</sup> -	CAM LEVER	1
		24,62		
	5290 33 440Z	レハ <sup>ン</sup> -	LEVER	1
		22,24		
1	9721070008	E-リンク <sup>ン</sup> E-7	E-RING E-7	11
2	5290 33 143	ピン	PIN	2
3	5290 33 420	リンク	LINK	1
4	9710060008	ハ <sup>ン</sup> ネサ <sup>カ</sup> カ <sup>ネ</sup> M6	SPRING WASHER M6	4
5	9660060014	ナツツ M6	NUT M6	4
6	9660080014	ナツツ M8	NUT M8	3
7	9710080008	ハ <sup>ン</sup> ネサ <sup>カ</sup> カ <sup>ネ</sup> M8	SPRING WASHER M8	3
8	5290 21 121	スタツツ <sup>ン</sup>	STUD	1
9	5290 21 141	スタツツ <sup>ン</sup>	STUD	1
10	9660050014	ナツツ M5	NUT M5	3
11	9710050008	ハ <sup>ン</sup> ネサ <sup>カ</sup> カ <sup>ネ</sup> M5	SPRING WASHER M5	8
12	5290 21 130	レハ <sup>ン</sup> -	LEVER	1
13	5290 29 312	ワツツヤ <sup>ー</sup>	WASHER	3
14	5290 21 143-1	ス <sup>フ</sup> リンク <sup>ン</sup>	SPRING	3
15	5290 21 142	ス <sup>フ</sup> リンク <sup>ン</sup> スタツツ <sup>ン</sup>	SPRING STUD	1
16	5290 21 123	ピン	PIN	2
17	5290 34 110	レハ <sup>ン</sup> -	LEVER	1
18	5290 34 121	リンク	LINK	1
19	9721100008	E-リンク <sup>ン</sup> E-10	E-RING E-10	2
20	5290 29 311	サ <sup>カ</sup> カ <sup>ネ</sup>	WASHER	1
21	9642051014	ナ <sup>ハ</sup> コネシ <sup>ン</sup> M5X10	SCREW M5X10	3
22	5290 33 440	レハ <sup>ン</sup> -	LEVER	1
23	5290 33 453-1	レハ <sup>ン</sup> -カム	CAM	1

サクシヨントウ  
SUCTION DRIVING

セクション

SECTION

セクション番号  
SECTION NUMBER

5290Z 330

★この部品は単品ではお渡してきませんので、セット番号で注文して下さい。  
Note: When ordering items marked ★, indicate the set number because they are available only as a set.

NO.	セット番号/部品番号 SET NO./PART NO.	部品名称/構成番号 COMPONENT PARTS NO.	PART NAME	個数 Q'ty
24	5290 37 123	メタル	BUSHING	3
25	5290 33 230-1	アーム	ARM	1
26	9411403200	テーパ-ピ-ン 4X32	TAPER PIN 4X32	1
27	5290 33 455	スプリング	SPRING	1
28	5290 33 452	スタット	STUD	1
29	5290 21 110	レハ-	LEVER	1
30	5290 21 122	リンク	LINK	1
31	9710100008	ハネサカネ M10	SPRING WASHER M10	2
32	9660100014	ナット M10	NUT M10	2
33	5290 34 142	スタット	STUD	1
34	9716050014	ヒラサカネ M5	PLAIN WASHER M5	1
35	5290 34 141-1	パッキン	PACKING	1
36	5290 34 130	レハ-	LEVER	1
37	5290 37 434	スプリング	SPRING	1
38	5290 21 161	スプリングスタット	SPRING STUD	1
40	5290 34 152	ニツフル	NIPPLE	2
41	5290 34 151	バルブ	VALVE	1
42	9670062008	ソケットボルト M6X20	SOCKET BOLT M6X20	2
43	91213	ホ-スバンド 19	HOSE CLAMP 19	3
44	91225	ナマコムホ-ス 7.8X18X310	HOSE 7.8X18X310	1
45	5290 33 431	ピ-ン	PIN	1
46	9684050508	トメネジ M5X5	SET SCREW M5X5	4
47	5290 29 314	トメカラ-	LOCK COLLAR	2
48	5290 33 214	メタル	BUSHING	2
49	5290 33 312	ホルダ-	HOLDER	13
50	5290 33 313	ツマミ	KNOB	13
51	90500	O-リング P-4	O-RING P-4	13
52	90600	CE-リング CE-4	CE-RING CE-4	13
53	5290 33 221-2	シャフト	SHAFT	1
54	5290 33 211	シャフト	SHAFT	1
55	9411403600	テーパ-ピ-ン 4X36	TAPER PIN 4X36	3
56	5290 33 215	アーム	ARM	1
57	5290 33 314	サツカ-	SUCKER	13
58	5290 33 311	サクシヨ-フット	SUCTION FOOT	13
59	5290 33 213	アーム	ARM	1
60	5290 29 210	メタル	BUSHING	2
61	9642051614	ナハコネジ M5X16	SCREW M5X16	4
62	5290 33 410	レハ-	LEVER	1
63	5290 33 110	レハ-	LEVER	1

サクシヨントウ  
SUCTION DRIVING

セクション

セクション番号  
SECTION NUMBER

5290Z 330

SECTION

★この部品は単品ではお渡しできませんので、セット番号で注文して下さい。  
Note: When ordering items marked ★, indicate the set number because they are available only as a set.

NO.	セット番号 / 部品番号 SET NO. / PART NO.	部品名称 / 構成番号 COMPONENT PARTS NO.	PART NAME	個数 Q'ty
64	5290 33 121	スタット	STUD	1
65	5290 33 122	スプリングスタット	SPRING STUD	1
66	5290 33 130	リンク	LINK	1
67	5290 33 212	レバー	LEVER	1
68	5290 33 141	ピン	PIN	1
69	5290 21 643	スプリング	SPRING	1
70	5290 33 142-1	スプリングスタット	SPRING STUD	1
71	5290 33 454	スプリングスタット	SPRING STUD	1
72	91220	ヒニールホース 10X17X500	HOSE 10X17X500	1
78	9721050008	Eリング E-5	E-RING E-5	1
79	5290 21 114	カムレバーカラー	CAM LEVER COLLAR	1

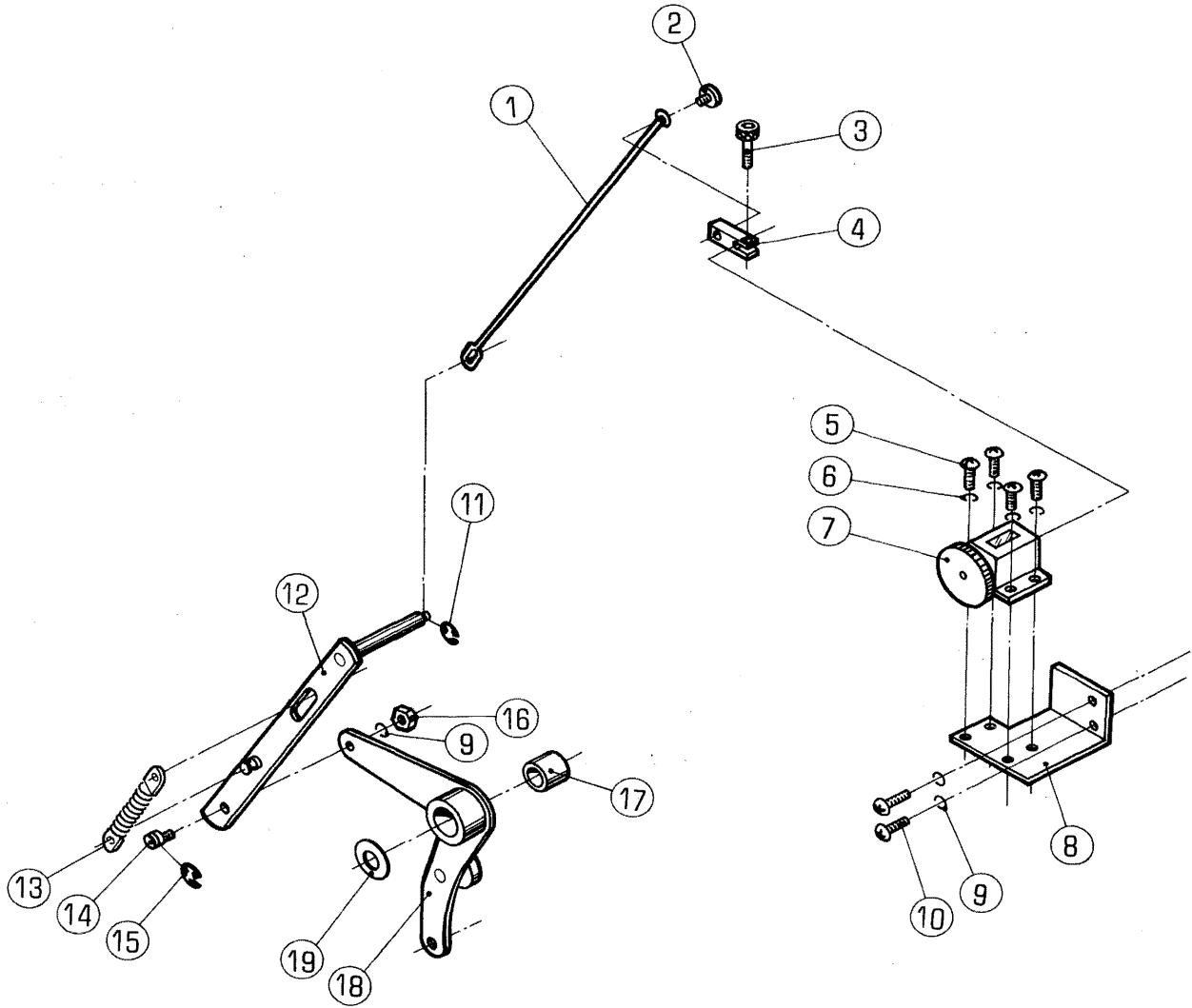



カウンタークドウ  
COUNTER DRIVING

セクション

SECTION

セクション番号  
SECTION NUMBER

5290Z 350

★この部品は単品ではお渡りできませんので、セット番号で注文して下さい。  
Note: When ordering items marked ★, indicate the set number because they are available only as a set.

NO.	セット番号 / 部品番号 SET NO. / PART NO.	部品名称 / 構成番号 COMPONENT PARTS NO.	PART NAME	個数 Qty
	5290 35 110Z	カムレバー 17,18	CAM LEVER	1
1	5290 35 132	リンク	LINK	1
2	5290 35 135	ピン	PIN	1
3	9670031008	ソケットボルト M3X10	SOCKET BOLT M3X10	1
4	5290 35 134	レバー	LEVER	1
5	9642030614	ナット M3X6	SCREW M3X6	4
6	9710030008	ハネサカネ M3	SPRING WASHER M3	4
7	91000	セキサンカウンター RS-204-5	TOTAL COUNTER RS-204-5	1
8	5290 35 133	ブラケット	BRACKET	1
9	9710050008	ハネサカネ M5	SPRING WASHER M5	3
10	9642051014	ナット M5X10	SCREW M5X10	2
11	9721040008	E-リング E-4	E-RING E-4	1
12	5290 35 120	リンク	LINK	1
13	5290 35 136-1	スプリング	SPRING	1
14	5290 21 123	ピン	PIN	1
15	9721070008	E-リング E-7	E-RING E-7	1
16	9660050014	ナット M5	NUT M5	1
17	5290 37 513-1	メタル	BUSHING	1
18	5290 35 110	レバー	LEVER	1
19	5290 29 311	サカネ	WASHER	1

フィードローラー フィラフィンガー  
FEED ROLLER / FEELER FINGER

セクション  
SECTION

セクション番号  
SECTION NUMBER

5290Z 360

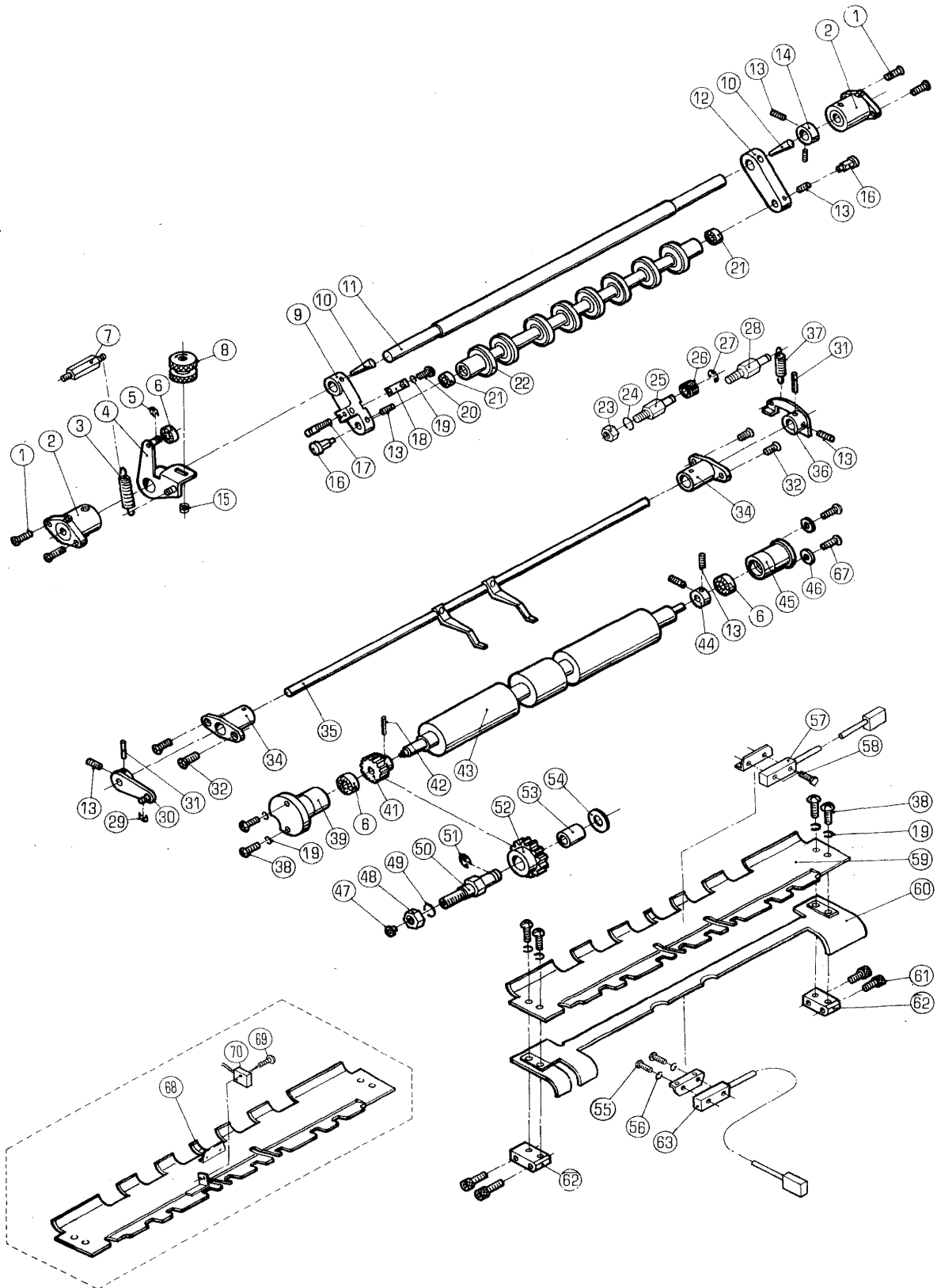

フィードローラ・フィーラフィンガ-  
FEED ROLLER . FEELER FINGER

セクション

セクション番号  
SECTION NUMBER

5290Z 360

SECTION

★この部品は単品ではお渡しできませんので、セット番号で注文して下さい。  
Note: When ordering items marked ★, indicate the set number because they are available only as a set.

NO.	セット番号/部品番号 SET NO. / PART NO.	部品名称/構成番号 COMPONENT PARTS NO.	PART NAME	個数 Q'ty
	5290 21 200	フィーラフィンガ-ASSY 30,31,35,36	FEELER FINGER ASSY	1
	5290 36 111Z	ギヤ- 52,53	GEAR	1
	5290 36 210-2	フィードローラ ASSY 41-43	FEED ROLLER ASSY	1
	5290 36 310-1	アツハ-フィードローラア-ム 9-12	UPPER FEED ROLLER ARM ASSY	1
	5290 36 330Z-1	アツハ-フィードローラ- 21,22	UPPER FEED ROLLER ASSY	1
1	9648051614	サラコネシ M5X16	SCREW M5X16	4
2	5290 29 220-1	メタル	BUSHING	2
3	5290 33 514	スプリング	SPRING	1
4	5290 36 340	レバ-	LEVER	1
5	9721050008	E-リング E-5	E-RING E-5	1
6	90200	ボールベアリング 607ZZ	BALL BEARING 607ZZ	3
7	5290 36 351	スプリングスタット	SPRING STUD	1
8	5290 36 352	フィードレバ-チヨウセイノフ	KNOB	1
9	5290 36 312-2	ア-ム	ARM	1
10	9411402500	テーパ-ピ-ン 4X25	TAPER PIN 4X25	2
11	5290 36 311-1	シャフト	SHAFT	1
12	5290 36 313-1	ア-ム	ARM	1
13	9684050508	トメネシ M5X5	SET SCREW M5X5	7
14	5290 29 315	トメカラ-	LOCK COLLAR	1
15	5290 36 355-1	スプリング	SPRING	1
16	5290 36 321	ピ-ン	PIN	2
17	5290 36 354	ネシ	SCREW	1
18	5290 36 353	イタハネ	LEAF SPRING	1
19	9710050008	ハネサカネ M5	SPRING WASHER M5	9
20	9642051014	ナハコネシ M5X10	SCREW M5X10	3
21	90202	ボールベアリング 624ZZ	BALL BEARING 624ZZ	2
22	5290 36 330-1	アツハ-フィードローラ-	UPPER FEED ROLLER	1
23	9660080014	ナツ M8	NUT M8	1
24	9710080008	ハネサカネ M8	SPRING WASHER M8	1
25	5290 21 163	スタット	STUD	1
26	5290 21 164	ゴムストツハ-	RUBBER STOPPER	1
27	9721070008	E-リング E-7	E-RING E-7	1
28	5290 21 161	スプリングスタット	SPRING STUD	1
29	9721040008	E-リング E-4	E-RING E-4	1

フィードローラー・フィーラフィンガー  
FEED ROLLER . FEELER FINGER

セクション

SECTION

セクション番号  
SECTION NUMBER

5290Z 360

★この部品は単品ではお渡りできませんので、セット番号で注文して下さい。  
Note: When ordering items marked ★, indicate the set number because they are available only as a set.

NO.	セット番号 / 部品番号 SET NO. / PART NO.	部品名称 / 構成番号 COMPONENT PARTS NO.	PART NAME	個数 Q'ty
30	5290 21 230	レバー	LEVER	1
31	9410302008	スプリングピン 3X20	SPRING PIN 3X20	2
32	9648051014	サラコネジ M5X10	SCREW M5X10	4
34	5290 21 211-1	メタルホルダー	HOUSING	2
35	5290 21 220	フィーラフィンガーシャフト	FEELER FINGER SHAFT	1
36	5290 21 150	レバー	LEVER	1
37	5290 21 162	スプリング	SPRING	1
38	9642051614	ナハコネジ M5X16	SCREW M5X16	6
39	5290 36 211	ハアリリングホルダー	HOUSING	1
41	5290 36 214	ギヤ	GEAR	1
42	9410301608	スプリングピン 3X16	SPRING PIN 3X16	1
43	5290 36 213-2	ローフィードローラー	LOWER FEED ROLLER	1
44	5290 36 215	トメカラー	LOCK COLLAR	1
45	5290 36 212	ハアリリングホルダー	HOUSING	1
46	9716050014	ヒラサカネ M5	PLAIN WASHER M5	2
47	91250	オイルカップ 1/4"	OIL CUP 1/4"	1
48	9660100014	ナット M10	NUT M10	1
49	9710100008	ハネサカネ M10	SPRING WASHER M10	1
50	5290 36 112	スタット	STUD	1
51	9721100008	E-リング E-10	E-RING E-10	1
52	5290 36 111	ギヤ	GEAR	1
53	5290 37 121	メタル	BUSHING	1
54	5290 29 311	サカネ	WASHER	1
55	9642031414	ナハコネジ M3X14	SCREW M3X14	2
		ニマイケンチヨウ	FOR DOUBLE SHEET DETECTOR	
56	9710030008	ハネサカネ M3	SPRING WASHER M3	4
		ニマイケンチヨウ	FOR DOUBLE SHEET DETECTOR	
57	97826	トウコウキ	LIGHT PROJECTOR	1
		ニマイケンチヨウ	FOR DOUBLE SHEET DETECTOR	
58	9672031414	ロツカクホルルト M3X14	HEXAGON BOLT M3X14	2
		ニマイケンチヨウ	FOR DOUBLE SHEET DETECTOR	
59	5290 36 414-1	ガイド	GUIDE	1
59	5290 36 430-1	ガイド	GUIDE	1
		ニマイケンチヨウ	FOR DOUBLE SHEET DETECTOR	
60	5290 36 412-2	ガイド	GUIDE	1
60	5290 36 420-1	ガイド	GUIDE	1
		ニマイケンチヨウ	FOR DOUBLE SHEET DETECTOR	
61	9670051608	ソケットホルルト M5X16	SOCKET BOLT M5X16	4
62	5290 36 411	ブロック	BLOCK	2

フイート"ローラー・フイ-ラフィンカ"-  
 FEED ROLLER . FEELER FINGER

セクション

セクション番号  
 SECTION NUMBER

5290Z 360

SECTION

★この部品は単品ではお渡してきませんので、セット番号で注文して下さい。  
 Note: When ordering items marked ★, indicate the set number because they are available only as a set.

NO.	セット番号 / 部品番号 SET NO. / PART NO.	部品名称 / 構成番号 COMPONENT PARTS NO.	PART NAME	個数 Qty
63	97827	シ"ユコウキ	LIGHT RECEIVER	1
		ニマイケンチヨウ	FOR DOUBLE SHEET DETECTOR	
67	90813	ハ"イント"コネシ" M5X10	SCREW M5X10	2
68	5290 36 433	アツハ°-ハ°-ハ°-カ"イト"	UPPER PAPER GUIDE	1
69	9672032514	ロツカクホ"ルト M3X25	HEXAGON BOLT M3X25	2
70	5290 61 821	センサー	SENSOR	1

フイートテーブルリフト  
FEED TABLE LIFTING

セクション  
SECTION

セクション番号  
SECTION NUMBER

5290G 370

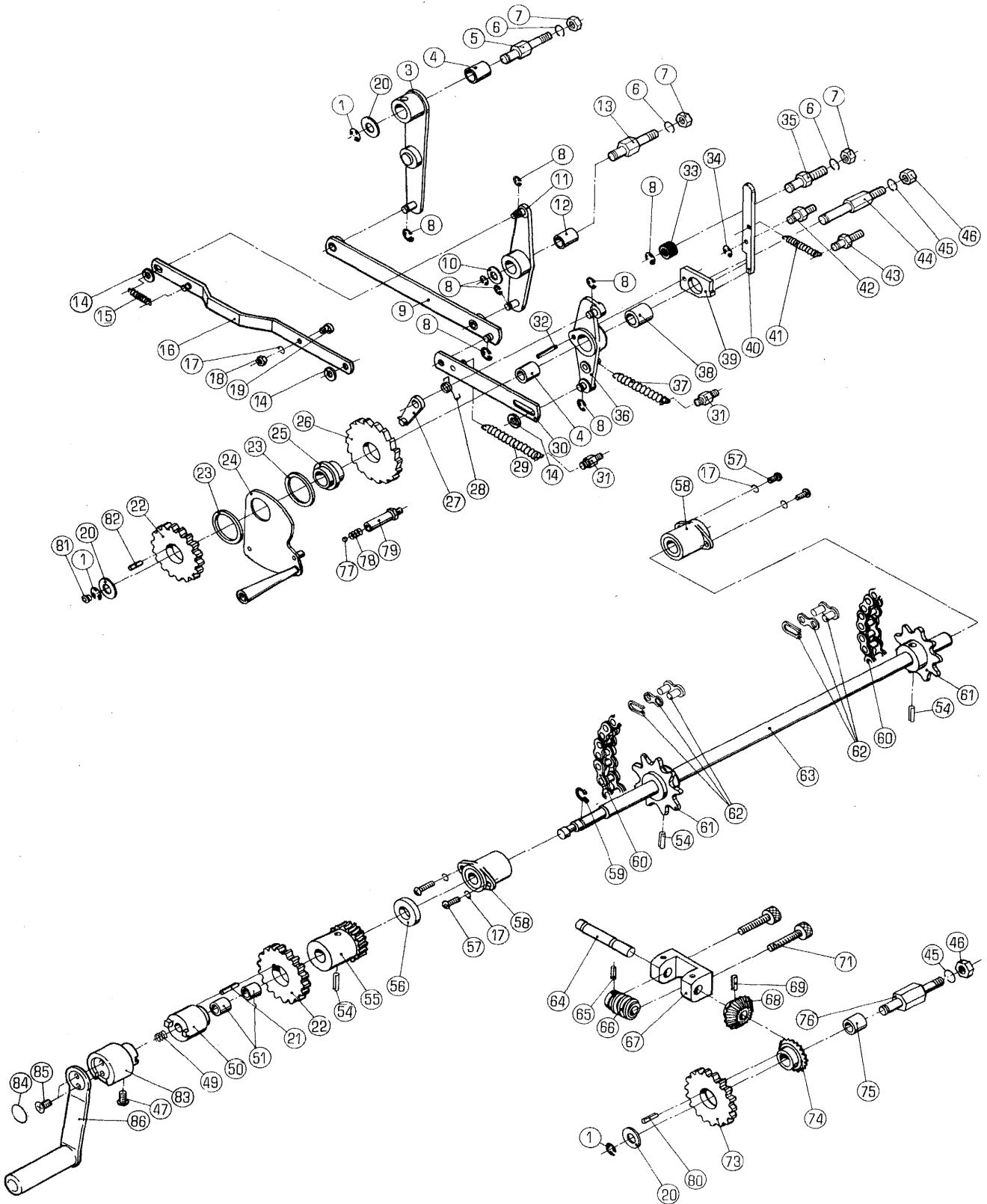

フイート「テ-フ」ルヨウコウ  
FEED TABLE LIFTING

セクション

セクション番号  
SECTION NUMBER

5290G 370

SECTION

★この部品は単品ではお渡してできませんので、セット番号で注文して下さい。  
Note: When ordering items marked ★, indicate the set number because they are available only as a set.

NO.	セット番号 / 部品番号 SET NO. / PART NO.	部品名称 / 構成番号 COMPONENT PARTS NO.	PART NAME	個数 Q'ty
5290 37 110Z-1	カムレハ-		CAM LEVER	1
	3,4			
5290 37 230	ク「ウア-ムツメ ASSY		ARM ASSY	1
	32,36,39			
5290 37 230Z	ア-ム		ARM	1
	32,36,38,39			
5290 37 300-1	ラチエツトホイ-ル ASSY		RATCHET WHEEL ASSY	1
	22-26,82			
5290 37 300Z-1	ラチエツトホイ-ル ASSY		RATCHET WHEEL ASSY	1
	4,22-26,82			
5290 37 310-1	ラチエツト ASSY		RATCHET ASSY	1
	22,25,26,82			
5290 37 510-1	ギヤ- ASSY		GEAR ASSY	1
	73,74,80			
5290 37 510Z-1	ギヤ-		GEAR	1
	73-75,80			
5290 37 610	ウオ-ムギヤ- ASSY		WORM GEAR ASSY	1
	64-69			
5290 37 710	タ「イアケ「スフ「ロケツト ASSY		TABLE MOUNTING SPROCKET ASSY	1
	54,61,63			
5290 37 720-1	ハント「ルクラツチ		HANDLE CLUTCH	1
	21,22,50			
5290 37 720Z-1	ハント「ルクラツチ		HANDLE CLUTCH	1
	21,22,50,51			
5290 37 730	タ「イアケ「スフ「ロケツト ASSY		TABLE MOUNTING SPROCKET ASSY	1
	54,55,61,63			
5290 38 110Z	レハ-		LEVER	1
	11,12			
5300 37 810	ハント「ル (アイホ「リ-)		HANDLE (IVORY)	1
	83-86			
5310 37 810	ハント「ル (クロ)		HANDLE (BLACK)	1
	83-86			
1 9721100008	E-リング「 E-10		E-RING E-10	3
3 5290 37 110-1	レハ-		LEVER	1
4 5290 37 123	メタル		BUSHING	2
5 5290 37 122	スタツト「		STUD	1
6 9710080008	ハ「ネサ「カ「ネ M8		SPRING WASHER M8	3
7 9660080014	ナツト M8		NUT M8	3
8 9721070008	E-リング「 E-7		E-RING E-7	14

フイートテーブルリフト  
FEED TABLE LIFTING

セクション

SECTION

セクション番号  
SECTION NUMBER

5290G 370

★この部品は単品ではお渡してきませんので、セット番号で注文して下さい。  
Note: When ordering items marked ★, indicate the set number because they are available only as a set.

NO.	セット番号/部品番号 SET NO. / PART NO.	部品名称/構成番号 COMPONENT PARTS NO.	PART NAME	個数 Qty
9	5290 37 130	リンク	LINK	1
10	5290 29 312	ワッシャー	WASHER	1
11	5290 38 110	レバー	LEVER	1
12	5290 38 121	メタル	BUSHING	1
13	5290 38 122	スタット	STUD	1
14	5290 29 313	サカカネ	WASHER	3
15	5290 38 141	スプリング	SPRING	1
16	5290 38 130	リンク	LINK	1
17	9710050008	ハネサカカネ M5	SPRING WASHER M5	5
18	9660050014	ナット M5	NUT M5	1
19	5290 38 142	ピン	PIN	1
20	5290 37 314	サカカネ	WASHER	3
21	9410301608	スプリングピン 3X16	SPRING PIN 3X16	1
★ 22	5290 37 313-1	ギヤ	GEAR	2
23	5290 37 332	カラー	COLLAR	2
24	5290 37 320-1	カム	CAM	1
★ 25	5290 37 311	ボス	BOSS	1
★ 26	5290 37 312	ラチェットホイール	RATCHET WHEEL	1
27	5290 37 240-1	ツメ	PAWL	1
28	5290 37 251	スプリング	SPRING	1
29	5290 37 151	スプリング	SPRING	1
30	5290 37 140	リンク	LINK	1
31	5290 21 641	スプリングスタット	SPRING STUD	2
32	9410402008	スプリングピン 4X20	SPRING PIN 4X20	1
33	5290 21 164	ゴムストッパ	RUBBER STOPPER	1
34	9721040008	Eリング E-4	E-RING E-4	1
35	5290 37 421-1	スタット	STUD	1
★ 36	5290 37 220	レバー	LEVER	1
37	5290 37 233	スプリング	SPRING	1
38	5290 37 232	メタル	BUSHING	1
★ 39	5290 37 231	クラッチ	CLUTCH	1
40	5290 37 432	ラッチ	LATCH	1
41	5290 37 434	スプリング	SPRING	1
42	5290 37 431	スタット	STUD	1
43	5290 37 433	スプリングスタット	SPRING STUD	1
44	5290 37 211	スタット	STUD	1
45	9710100008	ハネサカカネ M10	SPRING WASHER M10	2
46	9660100014	ナット M10	NUT M10	2
47	9642050514	ナハコネジ M5X5	SCREW M5X5	1



フイートテーブルシヨウコウ  
FEED TABLE LIFTING

セクション

セクション番号  
SECTION NUMBER

5290G 370

SECTION

★この部品は単品ではお渡しできませんので、セット番号で注文して下さい。  
Note: When ordering items marked ★, indicate the set number because they are available only as a set.

NO.	セット番号 / 部品番号 SET NO. / PART NO.	部品名称 / 構成番号 COMPONENT PARTS NO.	PART NAME	個数 Qty
49	5290 37 814	スプリング	SPRING	1
★ 50	5290 37 723	ボス	BOSS	1
51	5290 37 513-1	メタル	BUSHING	2
54	9410503208	スプリングピン 5X32	SPRING PIN 5X32	3
55	5290 37 722	ギヤ	GEAR	1
56	5290 37 721	カラ	COLLAR	1
57	9642051614	ナット M5X16	SCREW M5X16	4
58	5290 29 210	メタル	BUSHING	2
59	9722120008	C-リング C-12	C-RING C-12	1
60	90800	チェーン RS37-1 113P	CHAIN RS37-1 113P	2
61	5290 37 712	スプロケット	SPROCKET	2
62	90856	ジョイントリンク RS37-1	JOINT LINK RS37-1	2
63	5290 37 711	シャフト	SHAFT	1
64	5290 37 612	シャフト	SHAFT	1
65	9410302008	スプリングピン 3X20	SPRING PIN 3X20	1
66	5290 37 614	ギヤ	GEAR	1
67	5290 37 611	ブラケット	BRACKET	1
68	5290 37 613	ギヤ	GEAR	1
69	9410302508	スプリングピン 3X25	SPRING PIN 3X25	1
71	9670063008	ソケットボルト M6X30	SOCKET BOLT M6X30	2
★ 73	5290 37 515	ギヤ	GEAR	1
★ 74	5290 37 512	ギヤ	GEAR	1
75	5290 37 514	メタル	BUSHING	1
76	5290 37 511	スタッド	STUD	1
77	90400	スチールボール 5/16	STEEL BALL 5/16	1
78	5290 37 412	スプリング	SPRING	1
79	5290 37 411	スタッド	STUD	1
80	9410301008	スプリングピン 3X10	SPRING PIN 3X10	1
81	91250	オイルカップ 1/4"	OIL CUP 1/4"	1
82	9410301808	スプリングピン 3X18	SPRING PIN 3X18	1
83	5300 37 811	ハンドル本体 (アイボリー)	HANDLE BODY (IVORY)	1
83	5310 37 811	ハンドル本体 (クロ)	HANDLE BODY (BLACK)	1
84	5300 37 815	プレート (アイボリー)	PLATE (IVORY)	1
84	5310 37 815	プレート (クロ)	PLATE (BLACK)	1
85	9648051014	サラコネシ M5X10	SCREW M5X10	2
86	5300 37 820	ハンドル (アイボリー)	HANDLE (IVORY)	1
86	5310 37 820	ハンドル (クロ)	HANDLE (BLACK)	1

バー フィードレバー  
BAR FEED LEVER

セクション  
SECTION

セクション番号  
SECTION NUMBER

5290Z 380

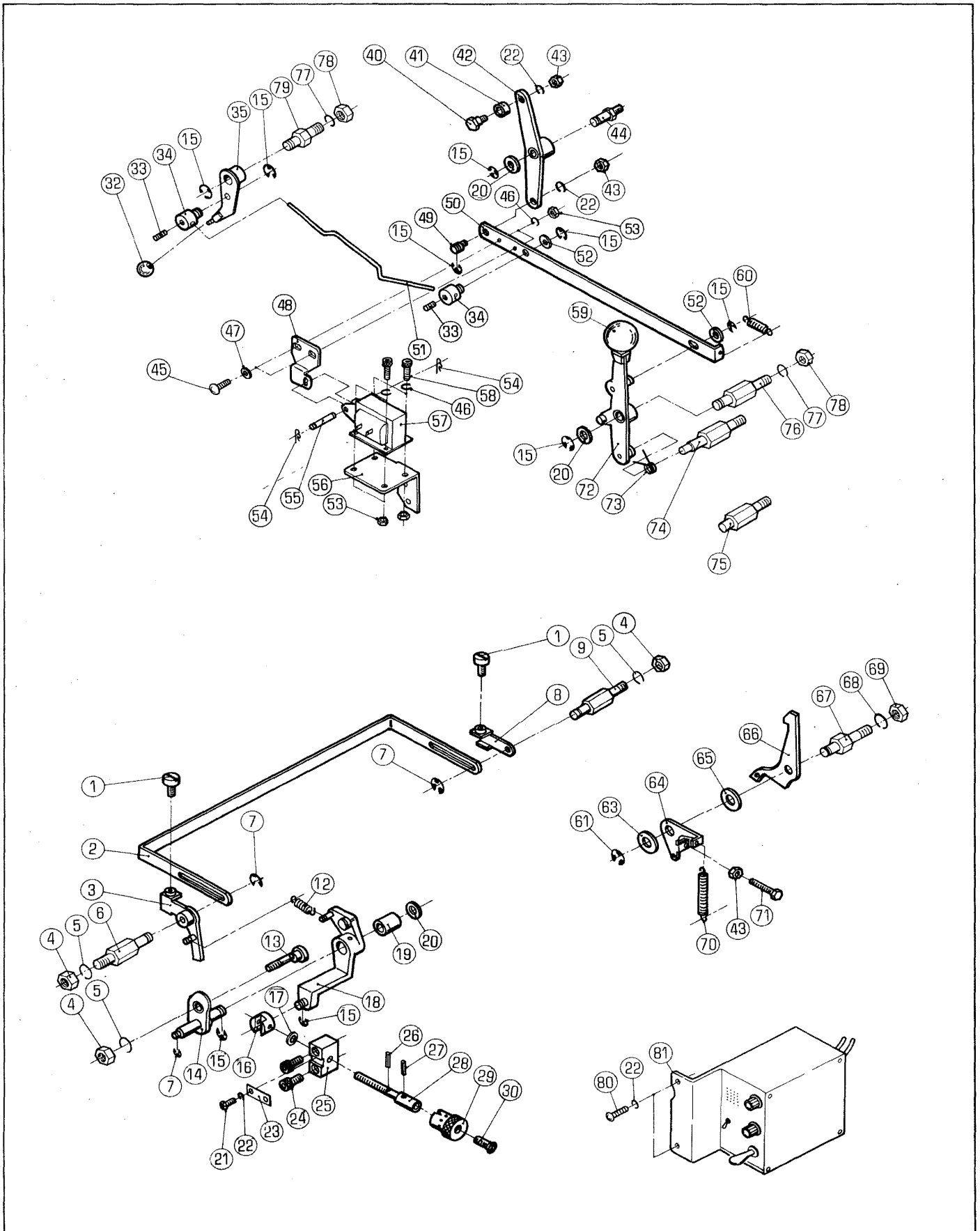

ハ― フイトレハ―  
BAR, FEED LEVER

セクション  
SECTION

セクション番号  
SECTION NUMBER

5290Z 380

★この部品は単品ではお渡しできませんので、セット番号で注文して下さい。  
Note: When ordering items marked ★, indicate the set number because they are available only as a set.

NO.	セット番号 / 部品番号 SET NO. / PART NO.	部品名称 / 構成番号 COMPONENT PARTS NO.	PART NAME	個数 Q'ty
	5290 38 210Z-1	アーム	ARM	1
		18,19		
1	5290 32 454	ツマミ	KNOB	2
2	5290 38 351	ハ―	BAR	1
3	5290 38 310-1	レハ―	LEVER	1
4	9660060014	ナット M6	NUT M6	3
5	9710060008	ハネサカネ M6	SPRING WASHER M6	3
6	5290 38 321	スタット	STUD	1
7	9721040008	E-リング E-4	E-RING E-4	3
8	5290 38 330	レハ―	LEVER	1
9	5290 38 341	スタット	STUD	1
12	5290 38 322-1	スプリング	SPRING	1
13	5290 38 231	スタット	STUD	1
14	5290 38 220-1	インジケータ	INDICATOR	1
15	9721070008	E-リング E-7	E-RING E-7	9
16	5290 38 232	ジョイント	JOINT	1
17	9716060014	ヒラサカネ M6	PLAIN WASHER M6	1
18	5290 38 210-1	レハ―	LEVER	1
19	5290 38 121	メタル	BUSHING	1
20	5290 29 312	ワッシャー	WASHER	3
21	9642050514	ナハコネシ M5X5	SCREW M5X5	1
22	9710050008	ハネサカネ M5	SPRING WASHER M5	5
23	5290 38 238	イタハネ	LEAF SPRING	1
24	9670062008	ソケットホルト M6X20	SOCKET BOLT M6X20	2
25	5290 38 233	ブロック	BLOCK	1
26	9410201008	スプリングピン 2X10	SPRING PIN 2X10	1
27	9410301608	スプリングピン 3X16	SPRING PIN 3X16	1
28	5300 38 234-1	ネジ	SCREW	1
29	5290 38 236	ツマミ	KNOB	1
30	9650052014	マルサラコネシ M5X20	SCREW M5X20	1
32	5296 33 564-1	ボールグリップ (ブラウン)	BALL GRIP (BROWN)	1
32	90752	ボールグリップ 25 (クロ)	BALL GRIP 25 (BLACK)	1
33	9684050508	トメネシ M5X5	SET SCREW M5X5	2
34	5290 33 562	ボス	BOSS	2
35	5290 33 560	レハ―	LEVER	1
40	5290 33 552	ピン	PIN	1
41	5290 38 213	コマ	CAM ROLLER	1
42	5290 33 540	レハ―	LEVER	1
43	9660050014	ナット M5	NUT M5	3

バー フィートレバー  
BAR FEED LEVER

セクション

セクション番号  
SECTION NUMBER

5290Z 380

SECTION

★この部品は単品ではお渡しできませんので、セット番号で注文して下さい。  
Note: When ordering items marked ★, indicate the set number because they are available only as a set.

NO.	セット番号 / 部品番号 SET NO. / PART NO.	部品名称 / 構成番号 COMPONENT PARTS NO.	PART NAME	個数 Q'ty
44	5290 33 551	スタット	STUD	1
45	9642041014	ナハコネシ M4X10 ニマイケンチヨウ	SCREW M4X10 FOR DOUBLE SHEET DETECTOR	2
46	9710040008	ハネサカネ M4 ニマイケンチヨウ	SPRING WASHER M4 FOR DOUBLE SHEET DETECTOR	6
47	9716040014	ヒラサカネ M4 ニマイケンチヨウ	PLAIN WASHER M4 FOR DOUBLE SHEET DETECTOR	2
48	5290 33 554-1	アーム ニマイケンチヨウ	ARM FOR DOUBLE SHEET DETECTOR	1
49	5290 33 537	ピン	PIN	1
50	5290 33 553	リンク	LINK	1
51	5290 33 563-2	リンク	LINK	1
52	5290 29 313	サカネ	WASHER	2
53	9660040014	ナット M4 ニマイケンチヨウ	NUT M4 FOR DOUBLE SHEET DETECTOR	6
54	90628	スナップピン SSP-4 ニマイケンチヨウ	SNAP PIN SSP-4 FOR DOUBLE SHEET DETECTOR	2
55	5300 33 561-1	ピン ニマイケンチヨウ	PIN FOR DOUBLE SHEET DETECTOR	1
56	5290 33 555	ブラケット ニマイケンチヨウ	BRACKET FOR DOUBLE SHEET DETECTOR	1
57	97608	ソレノイド AS-05N AC115V ニマイケンチヨウ	SOLENOID AS-05N AC115V FOR DOUBLE SHEET DETECTOR	1
57	97617	ソレノイド AS-05N 100V ニマイケンチヨウ	SOLENOID AS-05N 100V FOR DOUBLE SHEET DETECTOR	1
57	97618	ソレノイド AS-05N 230V ニマイケンチヨウ	SOLENOID AS-05N 230V FOR DOUBLE SHEET DETECTOR	1
58	9670041008	ソケットボルト M4X10 ニマイケンチヨウ	SOCKET BOLT M4X10 FOR DOUBLE SHEET DETECTOR	4
59	5296 33 525-1	ニキリタマ (ブラウン)	BALL GRIP (BROWN)	1
59	90758	ボールグリップ 32 (クロ)	BALL GRIP 32 (BLACK)	1
60	5290 33 536	スプリング	SPRING	1
61	9721100008	E-リング E-10	E-RING E-10	1
63	5290 29 311	サカネ	WASHER	1
64	5290 33 513	アーム	ARM	1
65	5290 33 512	スパーサー	SPACER	1
66	5290 33 515	ラッチ	LATCH	1
67	5290 33 511	スタット	STUD	1
68	9710100008	ハネサカネ M10	SPRING WASHER M10	1

ハ"- フイート"レハ"-  
BAR, FEED LEVER

セクション

セクション番号  
SECTION NUMBER

5290Z 380

SECTION

★この部品は単品ではお渡しできませんので、セット番号で注文して下さい。  
Note: When ordering items marked ★, indicate the set number because they are available only as a set.

NO.	セット番号/部品番号 SET NO. / PART NO.	部品名称/構成番号 COMPONENT PARTS NO.	PART NAME	個数 Q'ty
69	9660100014	ナット M10	NUT M10	1
70	5290 33 514	スプリング"	SPRING	1
71	9672052514	ロツカクホルト M5X25	HEXAGON BOLT M5X25	1
72	5290 33 520	レハ"-	LEVER	1
73	5290 33 534	スプリング"	SPRING	1
74	5290 33 533	スプリング"スタット"	SPRING STUD	1
75	5290 33 532	ストツハ°-	STOPPER	2
76	5290 33 531	スタット"	STUD	1
77	9710080008	ハ"ネサ"カ"ネ M8	SPRING WASHER M8	2
78	9660080014	ナット M8	NUT M8	2
79	5290 33 564	スタット"	STUD	1
80	9642051014	ナ"コネシ" M5X10	SCREW M5X10	2
		ニマイケンチヨウ	FOR DOUBLE SHEET DETECTOR	
81	98048-2	ニマイケンチホンタイ100V(2700)	DOUBLE SHEET DETECTOR 100V2700	1
		ニマイケンチヨウ	FOR DOUBLE SHEET DETECTOR	
81	98049-2	ニマイケンチホンタイ 115V	DOUBLE SHEET DETECTOR 115V	1
		ニマイケンチヨウ	FOR DOUBLE SHEET DETECTOR	
81	98050-2	ニマイケンチホンタイ 230V	DOUBLE SHEET DETECTOR 230V	1
		ニマイケンチヨウ	FOR DOUBLE SHEET DETECTOR	
81	98172-1	ニマイケンチホンタイ100V(2800)	DOUBLE SHEET DETECTOR 100V2800	1
		ニマイケンチヨウ	FOR DOUBLE SHEET DETECTOR	

イジェクトローラー  
EJECT ROLLER

セクション  
SECTION

セクション番号  
SECTION NUMBER

5290Z 410

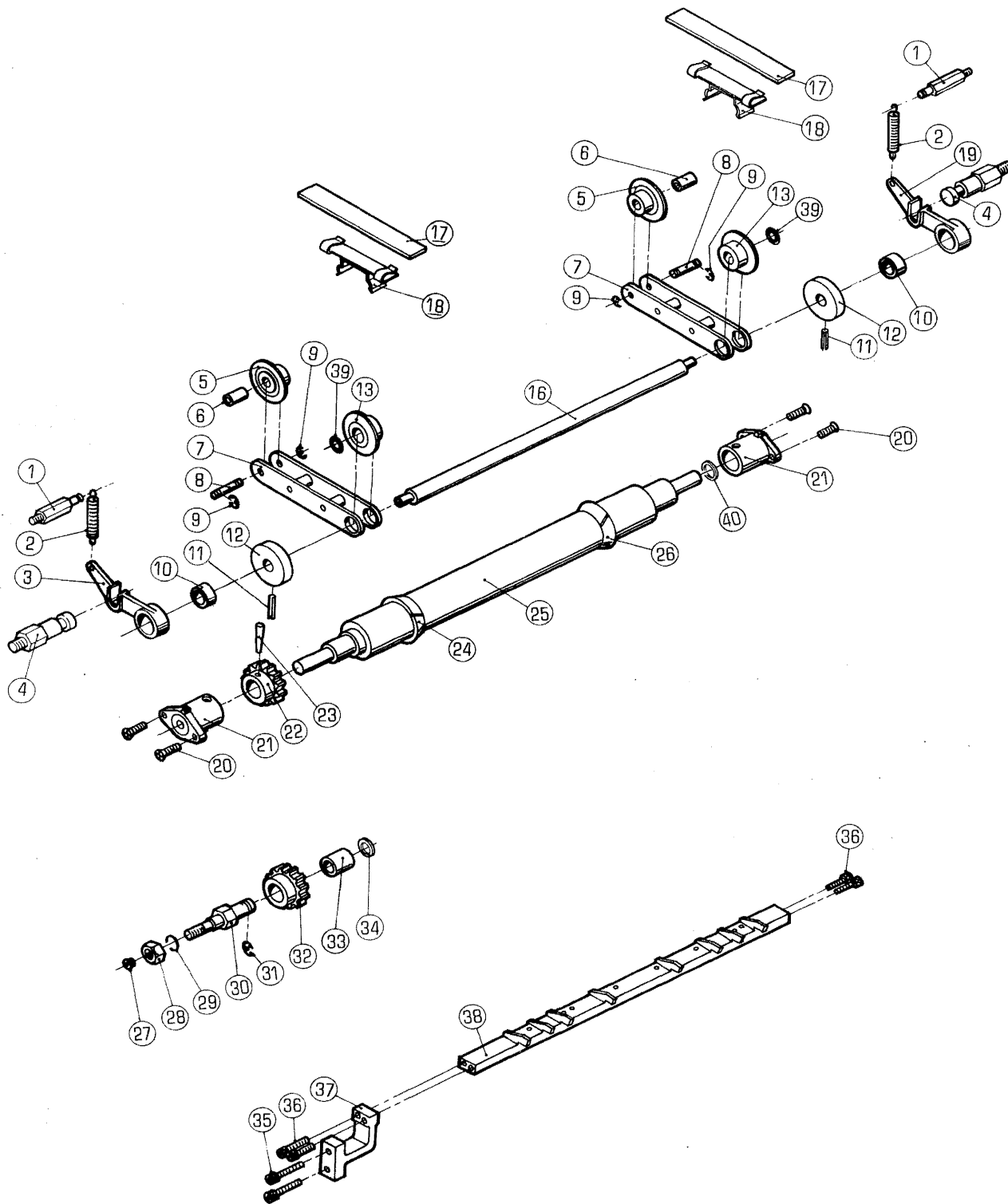

イシエクトローラ-  
EJECT ROLLER

セクション

SECTION

セクション番号  
SECTION NUMBER

5290Z 410

★この部品は単品ではお渡してきませんので、セット番号で注文して下さい。  
Note: When ordering items marked ★, indicate the set number because they are available only as a set.

NO.	セット番号 / 部品番号 SET NO. / PART NO.	部品名称 / 構成番号 COMPONENT PARTS NO.	PART NAME	個数 Qty
	5290 36 111Z	ギヤ- 32,33	GEAR	1
	5290 41 111Z-1	ブラケット 3,10	BRACKET	1
	5290 41 115Z	ブラケット 10,19	BRACKET	1
	5290 41 200-1	アツハ-イシエクトホイ-ル 7,11-13,16,39	UPPER EJECT WHEEL ASSY	1
	5290 41 311Z	ロア-イシエクトホイ-ル 5,6	LOWER EJECT WHEEL	2
	5290 43 110	イシエクトローラ- ASSY 22,23,25	EJECT ROLLER ASSY	1
	1 5290 41 114-1	スプリングカケ	SPRING STUD	2
	2 5290 37 434	スプリング	SPRING	2
	3 5290 41 111-1	ブラケット	BRACKET	1
	4 5290 41 113-1	スタット	STUD	2
	5 5290 41 311	ロア-イシエクトホイ-ル	LOWER EJECT WHEEL	2
	6 5290 41 312	メタル	BUSHING	2
★	7 5290 41 210	ブラケット	BRACKET	2
	8 5290 41 313	ピン	PIN	2
	9 9721040008	E-リング E-4	E-RING E-4	4
	10 90200	ボールベアリング 607ZZ	BALL BEARING 607ZZ	2
	11 9410402008	スプリングピン 4X20	SPRING PIN 4X20	2
★	12 5290 41 223-1	ローラ-	ROLLER	2
★	13 5290 41 222	アツハ-イシエクトホイ-ル	UPPER EJECT WHEEL	2
★	16 5290 41 221-1	シャフト	SHAFT	1
	17 5290 41 315	フェルト	FELT	2
	18 5290 41 314	ブラケット	BRACKET	2
	19 5290 41 115	ブラケット	BRACKET	1
	20 9648051614	サコネシ M5X16	SCREW M5X16	4
	21 5290 29 220-1	メタル	BUSHING	2
	22 5290 43 112	ギヤ-	GEAR	1
	23 9410302508	スプリングピン 3X25	SPRING PIN 3X25	1
	24 5290 43 113	ローラ-バンド	ROLLER BAND	1
	25 5290 43 111	イシエクトローラ-	EJECT ROLLER	1
	26 5290 43 114	ローラ-バンド	ROLLER BAND	1
	27 91250	オイルカップ 1/4"	OIL CUP 1/4"	1
	28 9660100014	ナット M10	NUT M10	1
	29 9710100008	ハネサカネ M10	SPRING WASHER M10	1

イジェクトローラ-  
EJECT ROLLER

セクション  
SECTION

セクション番号  
SECTION NUMBER

5290Z 410

★この部品は単品ではお渡してきませんので、セット番号で注文して下さい。  
Note: When ordering items marked ★, indicate the set number because they are available only as a set.

NO.	セット番号 / 部品番号 SET NO. / PART NO.	部品名称 / 構成番号 COMPONENT PARTS NO.	PART NAME	個数 Q'ty
30	5290 36 112	スタット	STUD	1
31	9721100008	E-リング E-10	E-RING E-10	1
32	5290 36 111	ギヤ	GEAR	1
33	5290 37 121	メタル	BUSHING	1
34	5290 29 311	ワッシャー	WASHER	1
35	9670052008	ソケットボルト M5X20	SOCKET BOLT M5X20	2
36	9670041608	ソケットボルト M4X16	SOCKET BOLT M4X16	4
37	5290 42 121	ブラケット	BRACKET	1
38	5290 42 110	ガイド	GUIDE	1
39	90550	Oリング #10	O-RING #10	2
40	5290 43 121	チヨウセイワツシヤ	WASHER	1





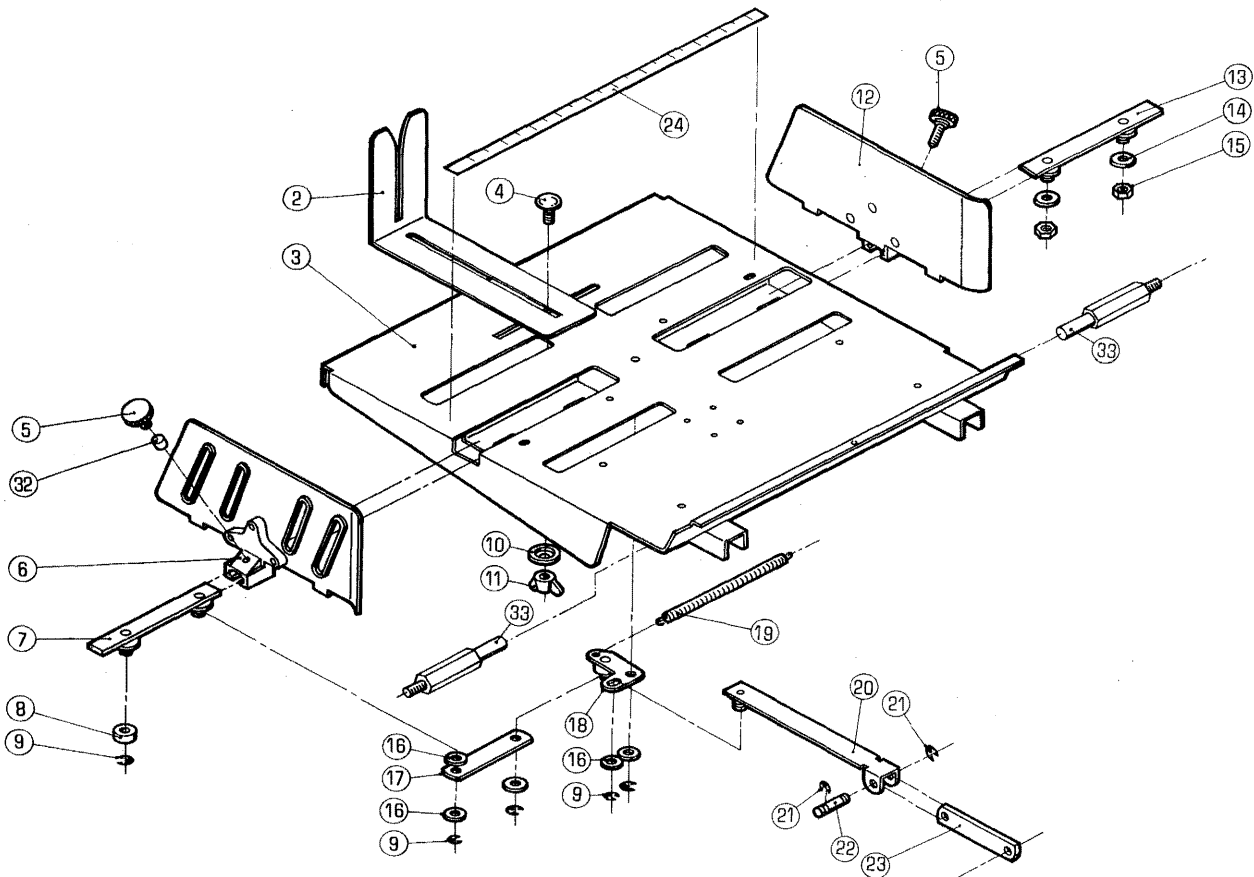

ハイタ<sup>イ</sup>  
PAPER DELIVERY

セクション

セクション番号  
SECTION NUMBER

5290G 440

SECTION

★この部品は単品ではお渡りできませんので、セット番号で注文して下さい。  
Note: When ordering items marked ★, indicate the set number because they are available only as a set.

NO.	セット番号 / 部品番号 SET NO. / PART NO.	部品名称 / 構成番号 COMPONENT PARTS NO.	PART NAME	個数 Q'ty
	5290 44 100-1	ハイタ <sup>イ</sup> (クロ)	RECEIVING TRAY ASSY (BLACK)	1
		2-23,32		
	5296 44 100-1	ハイタ <sup>イ</sup> (アイホ <sup>リ</sup> )	RECEIVING TRAY ASSY (IVORY)	1
		2-23,32		
2	5296 44 311	ハ <sup>ツ</sup> クストツ <sup>フ</sup> (アイホ <sup>リ</sup> )	BACK STOP (IVORY)	1
2	5310 44 311	ハ <sup>ツ</sup> クストツ <sup>フ</sup> (クロ)	BACK STOP (BLACK)	1
3	5290 44 110-1	ハイタ <sup>イ</sup> (クロ)	RECEIVING TRAY (BLACK)	1
3	5296 44 110	ハイタ <sup>イ</sup> (アイホ <sup>リ</sup> )	RECEIVING TRAY (IVORY)	1
4	5290 44 312	ネジ <sup>〃</sup>	SCREW	1
5	5290 44 241	ツマミ	KNOB	2
6	5296 44 220	サイ <sup>ト</sup> カ <sup>イ</sup> ト <sup>〃</sup> (アイホ <sup>リ</sup> )	SIDE GUIDE (IVORY)	1
6	5310 44 220	サイ <sup>ト</sup> カ <sup>イ</sup> ト <sup>〃</sup> (クロ)	SIDE GUIDE (BLACK)	1
7	5290 44 180	カ <sup>イ</sup> ト <sup>〃</sup> レール	GUIDE RAIL	1
8	5290 44 191	カラ-	COLLAR	1
9	9721070008	E-リング <sup>〃</sup> E-7	E-RING E-7	5
10	5290 44 313	サ <sup>〃</sup> カ <sup>〃</sup> ネ	WASHER	1
11	9664050014	チヨウナツ <sup>ト</sup> M5	WING NUT M5	1
12	5296 44 230	サイ <sup>ト</sup> カ <sup>イ</sup> ト <sup>〃</sup> (アイホ <sup>リ</sup> )	SIDE GUIDE (IVORY)	1
12	5310 44 230	サイ <sup>ト</sup> カ <sup>イ</sup> ト <sup>〃</sup> (クロ)	SIDE GUIDE (BLACK)	1
13	5290 44 210	カ <sup>イ</sup> ト <sup>〃</sup> レール	GUIDE RAIL	1
14	9716080014	ヒラサ <sup>〃</sup> カ <sup>〃</sup> ネ M8	PLAIN WASHER M8	2
15	9660080014	ナツ <sup>ト</sup> M8	NUT M8	2
16	5290 29 313	サ <sup>〃</sup> カ <sup>〃</sup> ネ	WASHER	5
17	5290 44 172	リンク	LINK	1
18	5290 44 160	クラ <sup>ンク</sup>	CRANK	1
19	5290 44 171	ス <sup>フ</sup> リング <sup>〃</sup>	SPRING	1
20	5290 44 150	リンク	LINK	1
21	9721040008	E-リング <sup>〃</sup> E-4	E-RING E-4	2
22	5290 44 142	ピ <sup>〇</sup> ン	PIN	1
23	5290 44 141	リンク	LINK	1
24	5270 44 314	スケールハ <sup>〇</sup> ン (ミリ)	SCALE PLATE (MM)	1
24	5290 44 314	スケールハ <sup>〇</sup> ン (インチ)	SCALE PLATE (INCH)	1
32	5290 44 242	フ <sup>〇</sup> ラク <sup>〃</sup>	PLUG	1
33	5290 44 121	スタツ <sup>ト</sup> 〃	STUD	2

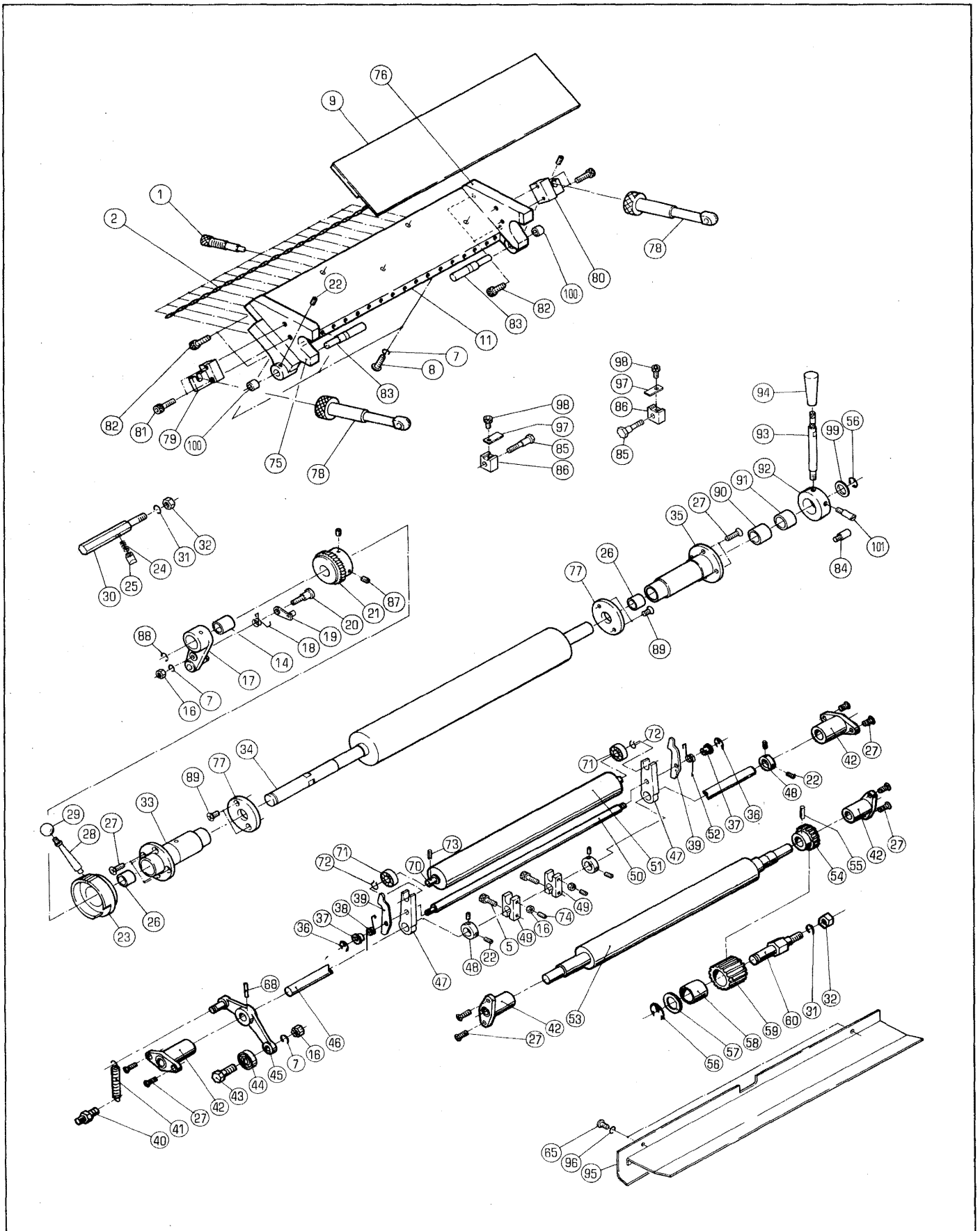

INK FOUNTAIN

セクション

SECTION NUMBER

5290G 510

SECTION

★この部品は単品ではお渡りできませんので、セット番号で注文して下さい。  
 Note: When ordering items marked ★, indicate the set number because they are available only as a set.

NO.	セット番号 / 部品番号 SET NO. / PART NO.	部品名称 / 構成番号 COMPONENT PARTS NO.	PART NAME	個数 Q'ty
	5270 51 140Z-4	インキダクタローラ-	INK DUCTOR ROLLER	1
		リヨビ" 2700	RYOBI 2700, ITEK 950	
		51,71		
	5276 51 300	インキファーストローラ ASSY	INK FIRST ROLLER ASSY	1
		リヨビ" 2700	RYOBI 2700, ITEK 950	
		53-55		
	5290 51 000-2	インキツボ" フォンテンローラ-	INK FOUNTAIN, FOUNTAIN ROLLER	1
		7-9,11,34,75-77,82,89		
★	5290 51 010-1	ベース	BASE	1
		7-9,11,75,76,82		
★	5290 51 030-2	インキフォンテンローラ-	INK FOUNTAIN ROLLER	1
		34,77,89		
	5290 51 042Z-2	メタルホルダ"-	HOUSING	1
		26,35		
	5290 51 100-2	シャフト ASSY	SHAFT ASSY	1
		5,7,16,22,36-39,43-50,52,68		
	5290 51 110	ダクタカムレバ" ASSY	DUCTOR CAM LEVER ASSY	1
		45,46,68		
	5290 51 140Z-4	インキダクタローラ-	INK DUCTOR ROLLER	1
		リヨビ" 2800	RYOBI 2800, ITEK 960	
		51,71		
	5290 51 321Z	ギヤ-	GEAR	1
		58,59		
	5300 51 300	インキファーストローラ ASSY	INK FIRST ROLLER ASSY	1
		リヨビ" 2800	RYOBI 2800, ITEK 960	
		53-55		
	5310 51 090	レバ"-ホス ASSY	LEVER BOSS ASSY	1
		91,92		
	5340 51 041Z	シクウケ (OPS)	BUSHING (OPS)	1
		26,33		
	5340 51 060Z	オクリアム ASSY	ARM ASSY	1
		14,17		
	5340 51 080	レバ"- ASSY (クロ)	LEVER ASSY (BLACK)	1
		93,94		
	5346 51 080	レバ"- ASSY (アイボリー)	LEVER ASSY (IVORY)	1
		93,94		
1	5340 51 014	ツマミ	KNOB	14
2	5290 51 015	ワイヤ-	WIRE	1
5	9670062008	ソケットボルト M6X20	SOCKET BOLT M6X20	2

インキフオンテン  
INK FOUNTAIN

セクション  
SECTION

セクション番号  
SECTION NUMBER

5290G 510

★この部品は単品ではお渡してきませんので、セット番号で注文して下さい。  
Note: When ordering items marked ★, indicate the set number because they are available only as a set.

NO.	セット番号/部品番号 SET NO. / PART NO.	部品名称/構成番号 COMPONENT PARTS NO.	PART NAME	個数 Q'ty
7	9710050008	ハネサカネ M5	SPRING WASHER M5	7
8	9642051814	ナハコネシ M5X18	SCREW M5X18	5
★	9 5290 51 020-1	フレート	BLADE	1
★	11 5290 51 011-1	ベース	BASE	1
14	5290 33 214	メタル	BUSHING	1
16	9660050014	ナット M5	NUT M5	4
17	5340 51 060	オクリアーム	ARM	1
18	5290 51 064	スプリング	SPRING	1
19	5290 51 070	ツメ	PAWL	1
20	5290 51 063	ピン	PIN	1
21	5340 51 053	ラチェットホイール	RATCHET WHEEL	1
22	9684050508	トメネシ M5X5	SET SCREW M5X5	6
23	5290 51 051-1	リング	RING	1
24	5290 51 082	ツメ	PAWL	1
25	5290 51 083	スプリング	SPRING	1
26	5290 51 043	メタル	BUSHING	2
27	9648051614	サラコネシ M5X16	SCREW M5X16	16
28	5290 51 052	レバー	LEVER	1
29	5296 33 564-1	ボールグリップ (ブラウン)	BALL GRIP (BROWN)	1
29	90752	ボールグリップ 25 (クロ)	BALL GRIP 25 (BLACK)	1
30	5290 51 081	スタット	STUD	1
31	9710080008	ハネサカネ M8	SPRING WASHER M8	2
32	9660080014	ナット M8	NUT M8	2
33	5340 51 041	シクウケ (OPS)	BUSHING (OPS)	1
★	34 5290 51 031-2	インキフオンテンドローラー	INK FOUNTAIN ROLLER	1
35	5290 51 042-2	メタルホルダー	HOUSING	1
36	9721040008	Eリング E-4	E-RING E-4	2
37	5290 51 135	カラー	COLLAR	2
38	5290 51 133	スプリング	SPRING	1
39	5330 51 132	ラッチ	LATCH	2
40	5290 37 433	スプリングスタット	SPRING STUD	1
41	5290 51 123	スプリング	SPRING	1
42	5290 29 220-1	メタル	BUSHING	4
43	5290 51 122	ピン	PIN	1
44	90200	ボールベアリング 607ZZ	BALL BEARING 607ZZ	1
45	5290 51 120-1	レバー	LEVER	1
46	5290 51 111-1	シャフト	SHAFT	1
47	5290 51 131-2	アーム	ARM	2
48	5290 29 315	トメカラー	LOCK COLLAR	3

インキフオンテン  
INK FOUNTAIN

セクション

セクション番号  
SECTION NUMBER

5290G 510

SECTION

★この部品は単品ではお渡しできませんので、セット番号で注文して下さい。  
Note: When ordering items marked ★, indicate the set number because they are available only as a set.

NO.	セット番号 / 部品番号 SET NO. / PART NO.	部品名称 / 構成番号 COMPONENT PARTS NO.	PART NAME	個数 Q'ty
49	5290 51 112-2	アーム	ARM	2
50	5290 51 136-2	ホウ	BAR	1
51	5270 51 140-4	インキタクタローラ リヨヒン 2700	INK DUCTOR ROLLER RYOBI 2700, ITEK 950	1
51	5290 51 140-4	インキタクタローラ リヨヒン 2800	INK DUCTOR ROLLER RYOBI 2800, ITEK 960	1
52	5290 51 134	スプリング	SPRING	1
53	5276 51 310	インキファーストローラ リヨヒン 2700	INK FIRST ROLLER RYOBI 2700, ITEK 950	1
53	5300 51 310	インキファーストローラ リヨヒン 2800	INK FIRST ROLLER RYOBI 2800, ITEK 960	1
54	5290 51 312	ギヤ	GEAR	1
55	9410302508	スプリングピン 3X25	SPRING PIN 3X25	1
56	9721100008	Eリング E-10	E-RING E-10	2
57	5290 29 311	ワッシャー	WASHER	1
58	5290 51 322	メタル	BUSHING	1
59	5290 51 321	ギヤ	GEAR	1
60	5290 51 323	スタット	STUD	1
65	9642051014	ナット M5X10	SCREW M5X10	2
68	9410402008	スプリングピン 4X20	SPRING PIN 4X20	1
70	5290 51 142	シャフト	SHAFT	1
71	90331	ボールベアリング 607DDU	BALL BEARING 607DDU	2
72	90627	Gリング G-7	G-RING G-7	2
73	9410301250	スプリングピン 3X12	SPRING PIN 3X12	1
74	9680051208	トメネジ M5X12	SET SCREW M5X12	2
★	75 5340 51 012-2	インキツボイタ (OPS)	PLATE (OPS)	1
★	76 5340 51 013-2	インキツボイタ (NOPS)	PLATE (NOPS)	1
★	77 5330 51 033	スペーサー	SPACER	2
	78 5340 51 040-1	シャフト	SHAFT	2
	79 5340 51 043-2	ブラケット (OPS)	BRACKET (OPS)	1
	80 5340 51 044-2	ブラケット (NOPS)	BRACKET (NOPS)	1
	81 9670052008	ソケットボルト M5X20	SOCKET BOLT M5X20	4
	82 9670082008	ソケットボルト M8X20	SOCKET BOLT M8X20	6
	83 5290 51 017	ピン	PIN	2
	84 5290 52 422	スプリングスタット	SPRING STUD	1
	85 5290 51 047	スタット	STUD	2
	86 5290 51 048	ブロック	BLOCK	2
	87 9684060608	トメネジ M6X6	SET SCREW M6X6	2
	88 9721120008	Eリング E-12	E-RING E-12	1

インキフオンテン  
INK FOUNTAIN

セクション

SECTION

セクション番号  
SECTION NUMBER

5290G 510

★この部品は単品ではお渡してきませんので、セット番号で注文して下さい。  
Note: When ordering items marked ★, indicate the set number because they are available only as a set.

NO.	セット番号/部品番号 SET NO. / PART NO.	部品名称/構成番号 COMPONENT PARTS NO.	PART NAME	個数 Q'ty
89	9648041014	サラコネシ" M4X10	SCREW M4X10	4
90	90584	ナイリン IR12X16X16	INNER RACES IR12X16X16	1
91	90437	ワンウェイクラッチ FC16	ONE WAY CLUTCH FC16	1
92	5310 51 091	レバーホス	LEVER BOSS	1
93	5340 51 093-1	レバー	LEVER	1
94	5300 57 133	ニキ"リ (アイホ"リ-)	GRIP (IVORY)	1
94	5340 51 094	ニキ"リ (クロ)	GRIP (BLACK)	1
95	5290 55 318	インキツホ"カバー	COVER	1
96	9710050014	ハ"ネサ"カ"ネ M5	SPRING WASHER M5	2
97	5290 51 049	イタハ"ネ	LEAF SPRING	2
98	9670050608	ソケットボルト M5X6	SOCKET BOLT M5X6	2
99	90371	スラストワッシャ AS1101	THRUST WASHER AS1101	1
100	5300 45 243	メタル	BUSHING	2
101	5290 52 423-1	ピン	PIN	1





インキローラー  
INK ROLLER

セクション  
SECTION

セクション番号  
SECTION NUMBER

5290G 512

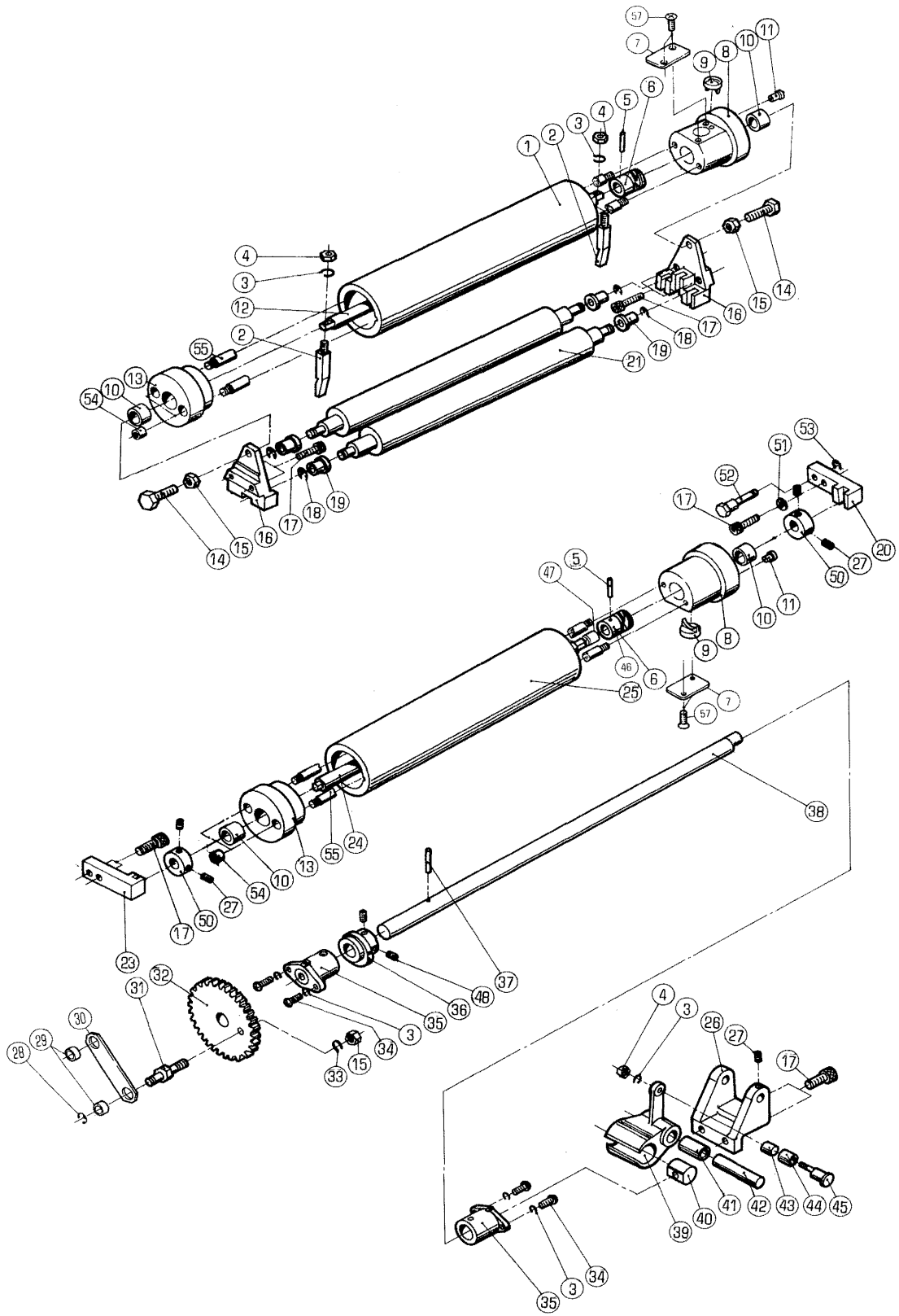

インキローラ  
INK ROLLER

セクション

セクション番号  
SECTION NUMBER

5290G 512

SECTION

★この部品は単品ではお渡してできませんので、セット番号で注文して下さい。  
Note: When ordering items marked ★, indicate the set number because they are available only as a set.

NO.	セット番号 / 部品番号 SET NO. / PART NO.	部品名称 / 構成番号 COMPONENT PARTS NO.	PART NAME	個数 Q'ty
5270 51 620-2	ローシャフト ASSY	ROLLER SHAFT ASSY		1
	リヨ-ヒ" 2700	RYOBI 2700, ITEK 950		
	5, 6, 9, 12			
5270 51 920-2	ローシャフト ASSY	ROLLER SHAFT ASSY		1
	リヨ-ヒ" 2700	RYOBI 2700, ITEK 950		
	5, 6, 9, 24			
5276 51 600-3	トップ°オシレ-テイング"ローラ-	TOP OSCILLATING ROLLER ASSY		1
	リヨ-ヒ" 2700	RYOBI 2700, ITEK 950		
	1, 5-13, 54, 55, 57			
5276 51 630-2	トップ°オシレ-テイング"ローラ-	TOP OSCILLATING ROLLER ASSY		1
	リヨ-ヒ" 2700	RYOBI 2700, ITEK 950		
	1, 7, 8, 10, 11, 13, 54, 55, 57			
5276 51 900-3	ミス°オシレ-テイング"ローラ-	WATER OSCILLATING ROLLER ASSY		1
	リヨ-ヒ" 2700	RYOBI 2700, ITEK 950		
	5-11, 13, 24, 25, 54, 55, 57			
5276 51 930-2	ミス°オシレ-テイング"ローラ-	WATER OSCILLATING ROLLER ASSY		1
	リヨ-ヒ" 2700	RYOBI 2700, ITEK 950		
	7, 8, 10, 11, 13, 25, 54, 55, 57			
5290 51 210-1	カムシャフト ASSY	CAM SHAFT ASSY		1
	32, 37, 38			
5290 51 232Z-1	リンク	LINK		1
	29, 30			
5290 51 431Z	レバ"ー	LEVER		1
	39, 41			
5290 51 620-3	ローシャフト ASSY	ROLLER SHAFT ASSY		1
	リヨ-ヒ" 2800	RYOBI 2800, ITEK 960		
	5, 6, 9, 12			
5290 51 640-2	ナヒ°アネシ"ト"ツクカム ASSY	DOG & CAM		2
	リヨ-ヒ" 2700	RYOBI 2700, ITEK 950		
	6, 9			
5290 51 640-2	ナヒ°アネシ"ト"ツクカム ASSY	DOG & CAM		1
	リヨ-ヒ" 2800	RYOBI 2800, ITEK 960		
	6, 9			
5290 51 920-4	ローシャフト ASSY	ROLLER SHAFT ASSY		1
	リヨ-ヒ" 2800	RYOBI 2800, ITEK 960		
	5, 9, 24, 46			
5290 51 940-2	ト"ツク"カム	DOG & CAM		1
	リヨ-ヒ" 2800	RYOBI 2800, ITEK 960		
	9, 46			

インキローラー  
INK ROLLER

セクション

SECTION

セクション番号  
SECTION NUMBER

5290G 512

★この部品は単品ではお渡してきませんので、セット番号で注文して下さい。  
Note: When ordering items marked ★, indicate the set number because they are available only as a set.

NO.	セット番号 / 部品番号 SET NO. / PART NO.	部品名称 / 構成番号 COMPONENT PARTS NO.	PART NAME	個数 Qty
	5300 51 600-3	トップ°オシレ-テイング°ローラー	TOP OSCILLATING ROLLER	1
		リヨ-ヒ° 2800	RYOBI 2800, ITEK 960	
		1, 5-13, 54, 55, 57		
	5300 51 630-2	トップ°オシレ-テイング°ローラー	TOP OSCILLATING ROLLER	1
		リヨ-ヒ° 2800	RYOBI 2800, ITEK 960	
		1, 7, 8, 10, 11, 13, 54, 55, 57		
	5300 51 631Z-2	メタルホルタ°-	BUSHING HOUSING	2
		8, 10		
	5300 51 641Z	メタルホルタ°-	BUSHING HOLDER	2
		10, 13		
	5300 51 900-3	ミス°オシレ-テイング°ローラー	WATER OSCILLATING ROLLER ASSY	1
		リヨ-ヒ° 2800	RYOBI 2800, ITEK 960	
		5, 7-11, 13, 24, 25, 46, 54, 55, 57		
	5300 51 930-2	ミス°オシレ-テイング°ローラー	WATER OSCILLATING ROLLER ASSY	1
		リヨ-ヒ° 2800	RYOBI 2800, ITEK 960	
		7, 8, 10, 11, 13, 25, 54, 55, 57		
1	5276 51 610-1	インキライタ°-オシレ-テイング°ローラー	INK RIDER OSCILLATING ROLLER	1
		リヨ-ヒ° 2700	RYOBI 2700, ITEK 950	
1	5300 51 610-1	インキライタ°-オシレ-テイング°ローラー	INK RIDER OSCILLATING ROLLER	1
		リヨ-ヒ° 2800	RYOBI 2800, ITEK 960	
2	5290 51 623	フット	FOOT	2
3	9710050008	ハ°ネサ°カ°ネ M5	SPRING WASHER M5	7
4	9660050014	ナット M5	NUT M5	3
5	9410302008	スフ°リンク°ヒ°ン 3X20	SPRING PIN 3X20	2
6	5290 51 622-2	カム	CAM	2
		リヨ-ヒ° 2700	RYOBI 2700, ITEK 950	
6	5290 51 622-2	カム	CAM	1
		リヨ-ヒ° 2800	RYOBI 2800, ITEK 960	
7	5300 51 633-2	フ°レート	PLATE	2
8	5300 51 631-2	メタルホルタ°-	HOUSING	2
9	5290 51 632-2	ツメ	PAWL	2
10	5290 51 642-2	メタル	BUSHING	4
11	91254	ク°リスニツフ°ル NIP-B6	NIPPLE NIP-B6	2
12	5270 51 621	シャフト	SHAFT	1
		リヨ-ヒ° 2700	RYOBI 2700, ITEK 950	
12	5290 51 621-1	シャフト	SHAFT	1
		リヨ-ヒ° 2800	RYOBI 2800, ITEK 960	
13	5300 51 641	メタルホルタ°-	HOUSING	2
14	9672061614	ロツカクホルルト M6X16	HEXAGON BOLT M6X16	2

インキローラー  
INK ROLLER

セクション

セクション番号  
SECTION NUMBER

5290G 512

SECTION

★この部品は単品ではお渡りできませんので、セット番号で注文して下さい。  
Note: When ordering items marked ★, indicate the set number because they are available only as a set.

NO.	セット番号 / 部品番号 SET NO. / PART NO.	部品名称 / 構成番号 COMPONENT PARTS NO.	PART NAME	個数 Q'ty
15	9660060014	ナット M6	NUT M6	5
16	5290 51 522	ブラケット	BRACKET	2
17	9670062008	ソケットボルト M6X20	SOCKET BOLT M6X20	9
18	90601	CE-リング CE-8	CE-RING CE-8	4
19	5290 51 521	メタル	BUSHING	4
20	5290 51 932-2	ブラケット	BRACKET	1
21	5270 51 510-2	ディストリビューターローラー リョーヒ 2700	INK DISTRIBUTOR ROLLER RYOBI 2700 / ITEK 950	2
21	5290 51 510-3	ディストリビューターローラー リョーヒ 2800	INK DISTRIBUTOR ROLLER RYOBI 2800 / ITEK 960	2
23	5290 51 931-3	ブラケット	BRACKET	1
24	5270 51 921	シャフト リョーヒ 2700	SHAFT RYOBI 2700 / ITEK 950	1
24	5290 51 921-2	シャフト リョーヒ 2800	SHAFT RYOBI 2800 / ITEK 960	1
25	5276 51 910-1	ミスライダースケイティングローラー リョーヒ 2700	WATER RIDER OSCILLATING ROLLER RYOBI 2700 / ITEK 950	1
25	5300 51 910-1	ミスライダースケイティングローラー リョーヒ 2800	WATER RIDER OSCILLATING ROLLER RYOBI 2800 / ITEK 960	1
26	5290 51 434	ブラケット	BRACKET	1
27	9684050508	トメネジ M5X5	SET SCREW M5X5	5
28	9721070008	E-リング E-7	E-RING E-7	1
29	5290 21 212	メタル	BUSHING	2
30	5290 51 232-1	リンク	LINK	1
31	5290 51 231	ピン	PIN	1
32	5290 51 212-2	ギヤ	GEAR	1
33	9710060008	ハネサカネ M6	SPRING WASHER M6	1
34	9642051614	ナハコネジ M5X16	SCREW M5X16	4
35	5290 29 210	メタル	BUSHING	2
36	5290 51 213	カム	CAM	1
37	9410403208	スプリングピン 4X32	SPRING PIN 4X32	1
38	5290 51 211-1	シャフト	SHAFT	1
39	5290 51 431	レバー	LEVER	1
40	5290 51 435	メタル	BUSHING	1
41	5290 51 432	メタル	BUSHING	1
42	5290 51 433	シャフト	SHAFT	1
43	5290 51 437	カラー	COLLAR	1
44	90230	ナイロン IR 10X13X12.5	INNER RACE IR 10X13X12.5	1
45	5290 51 436	ピン	PIN	1

インキローラー  
INK ROLLER

セクション  
SECTION

セクション番号  
SECTION NUMBER

5290G 512

★この部品は単品ではお渡りできませんので、セット番号で注文して下さい。  
Note: When ordering items marked ★, indicate the set number because they are available only as a set.

NO.	セット番号 / 部品番号 SET NO. / PART NO.	部品名称 / 構成番号 COMPONENT PARTS NO.	PART NAME	個数 Qty
46	5290 51 922-2	カム	CAM	1
		リヨ-ヒ" 2800	RYOBI 2800, ITEK 960	
47	5290 51 924	チューブ"	TUBE	1
48	9684060608	トメネジ" M6X6	SET SCREW M6X6	2
50	5290 29 315	トメカラー	LOCK COLLAR	2
51	9716060014	ヒラサ"カ"ネ M6	PLAIN WASHER M6	1
52	5290 51 933	ピン	PIN	1
53	9721040008	E-リング" E-4	E-RING E-4	1
54	5300 51 644	トメカラー	LOCK COLLAR	4
55	5276 51 643	ネジ"	SCREW	4
		リヨ-ヒ" 2700	RYOBI 2700, ITEK 950	
55	5300 51 643	ネジ"	SCREW	4
		リヨ-ヒ" 2800	RYOBI 2800, ITEK 960	
57	9648040814	サラコネジ" M4X8	SCREW M4X8	4



インキオシレーティングローラー  
INK OSCILLATING ROLLER

セクション  
SECTION

セクション番号  
SECTION NUMBER

5290G 514

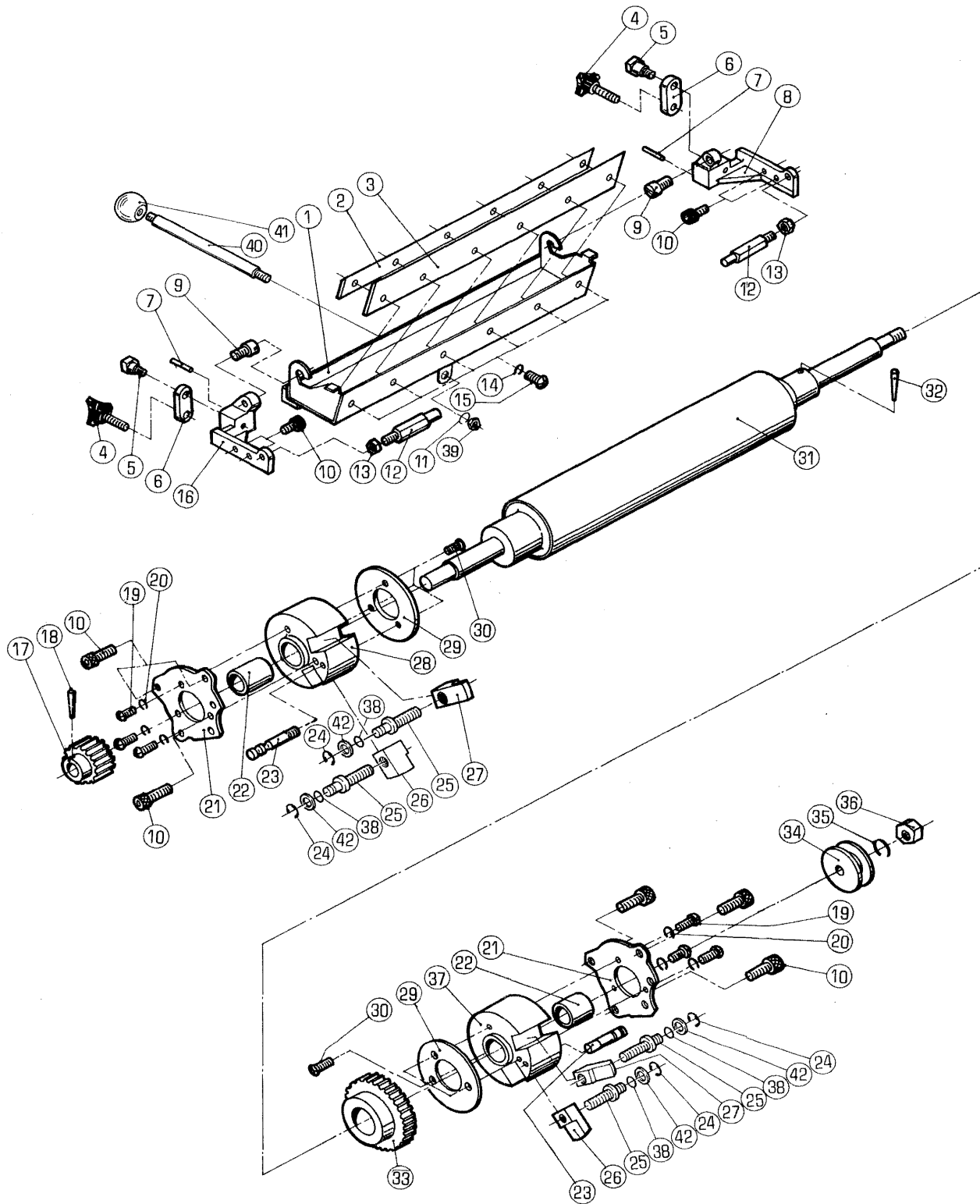



インキオシレーティング`ローラ-

INK OSCILLATING ROLLER

セクション

SECTION

セクション番号

SECTION NUMBER

5290G 514

★この部品は単品ではお渡りできませんので、セット番号で注文して下さい。  
 Note: When ordering items marked ★, indicate the set number because they are available only as a set.

NO.	セット番号 / 部品番号 SET NO. / PART NO.	部品名称 / 構成番号 COMPONENT PARTS NO.	PART NAME	個数 Qty
	5276 51 400	インキオシレーティング`ローラ-	INK OSCILLATING ROLLER	1
		リヨ`ヒ` 2700	RYOBI 2700 / ITEK 950	
		17,18,31-33		
	5290 51 422Z	メタルホルタ`-	HOUSING	1
		22,28		
	5290 51 428Z	メタルホルタ`-	HOUSING	1
		22,37		
	5290 52 500-1	ローラ`クリーナ`-(クロ)	ROLLER CLEANER ASSY (BLACK)	1
		1-3,11,14,15,39-41		
	5296 52 500-1	ローラ`クリーナ`-(チヤ)	ROLLER CLEANER ASSY (BROWN)	1
		1-3,11,14,15,39-41		
	5300 51 400	インキオシレーティング`ローラ-	INK OSCILLATING ROLLER	1
		リヨ`ヒ` 2800	RYOBI 2800 / ITEK 960	
		17,18,31-33		
1	5290 52 510	ト`ク`タ`-	CLEANING TRAY	1
2	5290 52 522-1	フ`レ`-ト	PLATE	1
3	5290 52 521-2	フ`レ`-ト`	BLADE	1
4	90740	ノ`フ`ホ`ルト M5X15	KNOB BOLT M5X15	2
5	5290 52 535	ピ`-ン	PIN	2
6	5290 52 536	ア`-ム	ARM	2
7	9410301608	ス`フ`-リ`ン`グ`ピ`-ン 3X16	SPRING PIN 3X16	2
8	5290 52 534	フ`ラ`ケ`ツ`ト	BRACKET	1
9	5290 52 532	ピ`-ン	PIN	2
10	9670062008	ソ`ケ`ツ`ト`ホ`-ル`ト M6X20	SOCKET BOLT M6X20	10
11	9710060008	ハ`ネ`サ`カ`ネ M6	SPRING WASHER M6	1
12	5290 52 533	フ`ラ`ケ`ツ`ト	BRACKET	2
13	9660050014	ナ`ツ`ト M5	NUT M5	2
14	9710040008	ハ`ネ`サ`カ`ネ M4	SPRING WASHER M4	6
15	9642041014	ナ`ハ`コ`ネ`ジ` M4X10	SCREW M4X10	6
16	5290 52 531	フ`ラ`ケ`ツ`ト	BRACKET	1
17	5290 51 413	キ`-ヤ`-	GEAR	1
18	9411403200	テ`-ハ`-ピ`-ン 4X32	TAPER PIN 4X32	1
19	9642051014	ナ`ハ`コ`ネ`ジ` M5X10	SCREW M5X10	6
20	9710050008	ハ`ネ`サ`カ`ネ M5	SPRING WASHER M5	6
21	5290 51 421	フ`レ`-ト	PLATE	2
22	5290 51 043	メ`タ`ル	BUSHING	2
23	5290 51 427	ス`フ`-リ`ン`グ`スタ`ツ`ト`	SPRING STUD	2
24	90610	BE`-リ`ン`グ` BE-60	BE-RING BE-60	4
25	5290 51 424	ネ`ジ`	SCREW	4

インキオシレ-テイング`ローラ-

INK OSCILLATING ROLLER

セクション

SECTION

セクション番号

SECTION NUMBER

5290G 514

★この部品は単品ではお渡しできませんので、セット番号で注文して下さい。  
 Note: When ordering items marked ★, indicate the set number because they are available only as a set.

NO.	セット番号 / 部品番号 SET NO. / PART NO.	部品名称 / 構成番号 COMPONENT PARTS NO.	PART NAME	個数 Q'ty
26	5290 51 426	フ`ロツク	BLOCK	2
27	5290 51 425	フ`ロツク	BLOCK	2
28	5290 51 422	メタルホルタ`-	HOUSING	1
29	5290 51 423	カハ`-	COVER	2
30	9648051614	サラコネシ` M5X16	SCREW M5X16	6
31	5276 51 410	インキオシレ-テイング`ローラ-	INK OSCILLATING ROLLER	1
		リヨ-ヒ` 2700	RYOBI 2700 / ITEK 950	
31	5300 51 410	インキオシレ-テイング`ローラ-	INK OSCILLATING ROLLER	1
		リヨ-ヒ` 2800	RYOBI 2800 / ITEK 960	
32	9411405000	テ-ハ`-ヒ`ン 4X50	TAPER PIN 4X50	1
33	5290 51 412	キ`ヤ-	GEAR	1
34	5290 51 414	ホイ-ル	WHEEL	1
35	9710100008	ハ`ネサ`カ`ネ M10	SPRING WASHER M10	1
36	90701	Uナツト M10	U-NUT M10	1
37	5290 51 428	メタルホルタ`-	HOUSING	1
38	9716080014	ヒラサ`カ`ネ M8	PLAIN WASHER M8	4
39	9660060014	ナツト M6	NUT M6	1
40	5290 52 523	レハ`-	LEVER	1
41	5296 33 564-1	ホ`-ルグ`リツフ` (フ`ラウソ)	BALL GRIP (BROWN)	1
41	90752	ホ`-ルグ`リツフ` 25 (クロ)	BALL GRIP 25 (BLACK)	1
42	5290 51 429	ワツシヤ-	WASHER	4



フォームローラー  
FORM ROLLER

セクション  
SECTION

セクション番号  
SECTION NUMBER

5290G 516

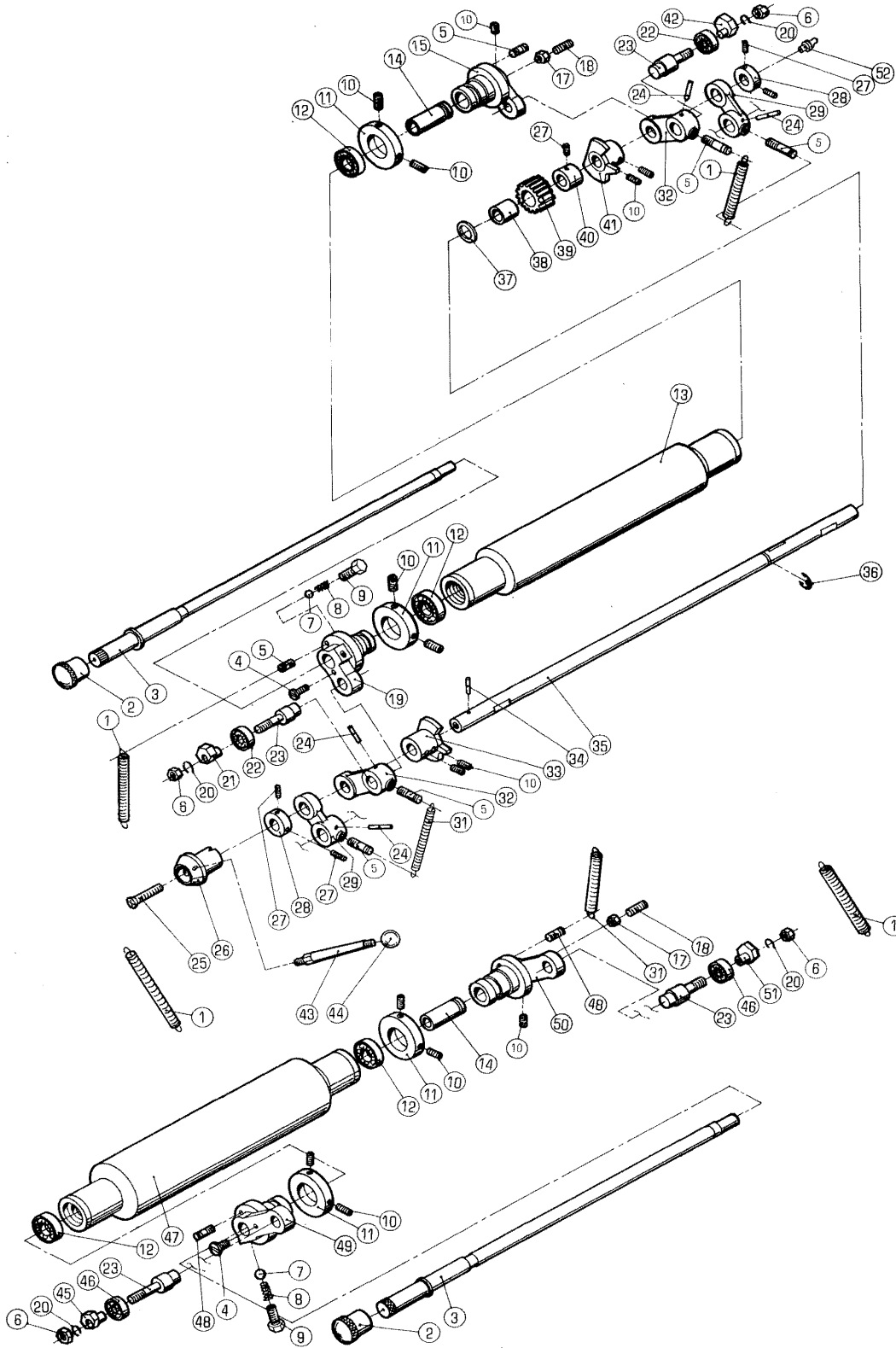

フオームローラー  
FORM ROLLER

セクション

SECTION

セクション番号  
SECTION NUMBER

5290G 516

★この部品は単品ではお渡してきませんので、セット番号で注文して下さい。  
Note: When ordering items marked ★, indicate the set number because they are available only as a set.

NO.	セット番号 / 部品番号 SET NO. / PART NO.	部品名称 / 構成番号 COMPONENT PARTS NO.	PART NAME	個数 Q'ty
	5270 51 700Z-2	アツハ°-フオームローラー	UPPER FORM ROLLER	1
		リヨ-ヒ° 2700 12,13	RYOBI 2700 / ITEK 950	
	5270 51 810Z-2	ロア-フオームローラー	LOWER FORM ROLLER	1
		リヨ-ヒ° 2700 12,47	RYOBI 2700 / ITEK 950	
	5290 51 700Z-3	アツハ°-フオームローラー	UPPER FORM ROLLER	1
		リヨ-ヒ° 2800 12,13	RYOBI 2800 / ITEK 960	
	5290 51 720	インキフオームローラー-シャフト	INK FORM ROLLER SHAFT ASSY	2
		2,3		
	5290 51 730-1	ネジ°	SCREW	2
		7-9		
	5290 51 810Z-3	ロア-フオームローラー	LOWER FORM ROLLER	1
		リヨ-ヒ° 2800 12,47	RYOBI 2800 / ITEK 960	
	5290 52 120	フオームローラー-ハ°アリング°ア-ム	FORM ROLLER BEARING ARM (S)	2
		23,24,29		
	5290 52 130	フオームローラー-ハ°アリング°ア-ム	FORM ROLLER BEARING ARM (L)	2
		23,24,32		
	5290 52 131Z	ギヤ-	GEAR	1
		38,39		
	1 5290 51 123	スフ°リング°	SPRING	4
	2 5290 51 722	ツマミ	KNOB	2
	3 5290 51 721	シャフト	SHAFT	2
	4 5290 51 735	ピン	PIN	2
	5 5290 51 732	スフ°リング°スタツト°	SPRING STUD	6
	6 9662080014	ナツト M8	NUT M8	4
★	7 90401	スチ-ルホ°-ル 3/16	STEEL BALL 3/16	2
	8 5290 51 083	スフ°リング°	SPRING	2
★	9 5290 51 733-1	ネジ°	SCREW	2
	10 9684060608	トメネジ° M6X6	SET SCREW M6X6	14
	11 5290 51 736	トメカラ-	LOCK COLLAR	4
	12 90205	ホ°-ルハ°アリング° 6001LLB	BALL BEARING 6001LLB	4
	13 5270 51 700-2	アツハ°-フオームローラー	UPPER FORM ROLLER	1
		リヨ-ヒ° 2700	RYOBI 2700 / ITEK 950	
	13 5290 51 700-3	アツハ°-フオームローラー	UPPER FORM ROLLER	1
		リヨ-ヒ° 2800	RYOBI 2800 / ITEK 960	
	14 5290 51 742	ホルタ°-	HOLDER	2

フォームローラー  
FORM ROLLER

セクション  
SECTION

セクション番号  
SECTION NUMBER

5290G 516

★この部品は単品ではお渡しできませんので、セット番号で注文して下さい。  
Note: When ordering items marked ★, indicate the set number because they are available only as a set.

NO.	セット番号/部品番号 SET NO. / PART NO.	部品名称/構成番号 COMPONENT PARTS NO.	PART NAME	個数 Q'ty
15	5290 51 741	フゝラケツト	BRACKET	1
17	9660060014	ナツト M6	NUT M6	2
18	9684061608	トメネジゝ M6X16	SET SCREW M6X16	2
19	5290 51 731-1	フゝラケツト	BRACKET	1
20	9710080008	ハゝネサゝカゝネ M8	SPRING WASHER M8	4
21	5290 51 738	フゝツヅンクゝ	BUSHING	1
22	90204	ホゝールハゝアリヅクゝ 6001ZZ	BALL BEARING 6001ZZ	2
23	5290 51 737	ヒ〇ン	PIN	4
24	9410302508	スフ〇リヅクゝヒ〇ン 3X25	SPRING PIN 3X25	4
25	5290 22 318	ネジゝ	SCREW	1
26	5290 52 121-1	ホゝス	BOSS	1
27	9684050508	トメネジゝ M5X5	SET SCREW M5X5	6
28	5290 52 112	トメカラゝ	LOCK COLLAR	2
29	5290 52 114	リヅク	LINK	2
31	5290 52 119	スフ〇リヅクゝ	SPRING	2
32	5290 52 115	リヅク	LINK	2
33	5290 52 140	カム	CAM	1
34	9410302008	スフ〇リヅクゝヒ〇ン 3X20	SPRING PIN 3X20	1
35	5290 52 111-1	シャフト	SHAFT	1
36	9721120008	E-リヅクゝ E-12	E-RING E-12	1
37	5290 29 317	サゝカゝネ	WASHER	1
38	5290 52 132-2	メタル	BUSHING	1
39	5290 52 131	キゝヤゝ	GEAR	1
40	5290 52 117	カラゝ	COLLAR	1
41	5290 52 150	カム	CAM	1
42	5290 51 744	フゝツヅンクゝ	BUSHING	1
43	5290 52 122-1	レハゝ	LEVER	1
44	5296 33 564-1	ホゝールクゝリヅフ〇 (フゝラウヅ)	BALL GRIP (BROWN)	1
44	90752	ホゝールクゝリヅフ〇 25 (クロ)	BALL GRIP 25 (BLACK)	1
45	5290 51 823	フゝツヅンクゝ	BUSHING	1
46	90206	ホゝールハゝアリヅクゝ 6201ZZ	BALL BEARING 6201ZZ	2
47	5270 51 810-2	ロア-フォームローラゝ	LOWER FORM ROLLER	1
		リヨ-ヒゝ 2700	RYOBI 2700 / ITEK 950	
47	5290 51 810-3	ロア-フォームローラゝ	LOWER FORM ROLLER	1
		リヨ-ヒゝ 2800	RYOBI 2800 / ITEK 960	
48	5290 51 822	スフ〇リヅクゝスタツトゝ	SPRING STUD	2
49	5290 51 821-1	フゝラケツト	BRACKET	1
50	5290 51 831	フゝラケツト	BRACKET	1
51	5290 51 832	フゝラケツト	BRACKET	1

フォームローラ-  
FORM ROLLER

セクション

セクション番号  
SECTION NUMBER

5290G 516

SECTION

★この部品は単品ではお渡しできませんので、セット番号で注文して下さい。  
Note: When ordering items marked ★, indicate the set number because they are available only as a set.

NO.	セット番号 / 部品番号 SET NO. / PART NO.	部品名称 / 構成番号 COMPONENT PARTS NO.	PART NAME	個数 Q'ty
52	91250	オイルカップ° 1/4"	OIL CUP 1/4"	1

ソウサレハゝー クランプレハゝー  
OPERATING AND CLAMP LEVER

セクション  
SECTION

セクション番号  
SECTION NUMBER

5290G 520

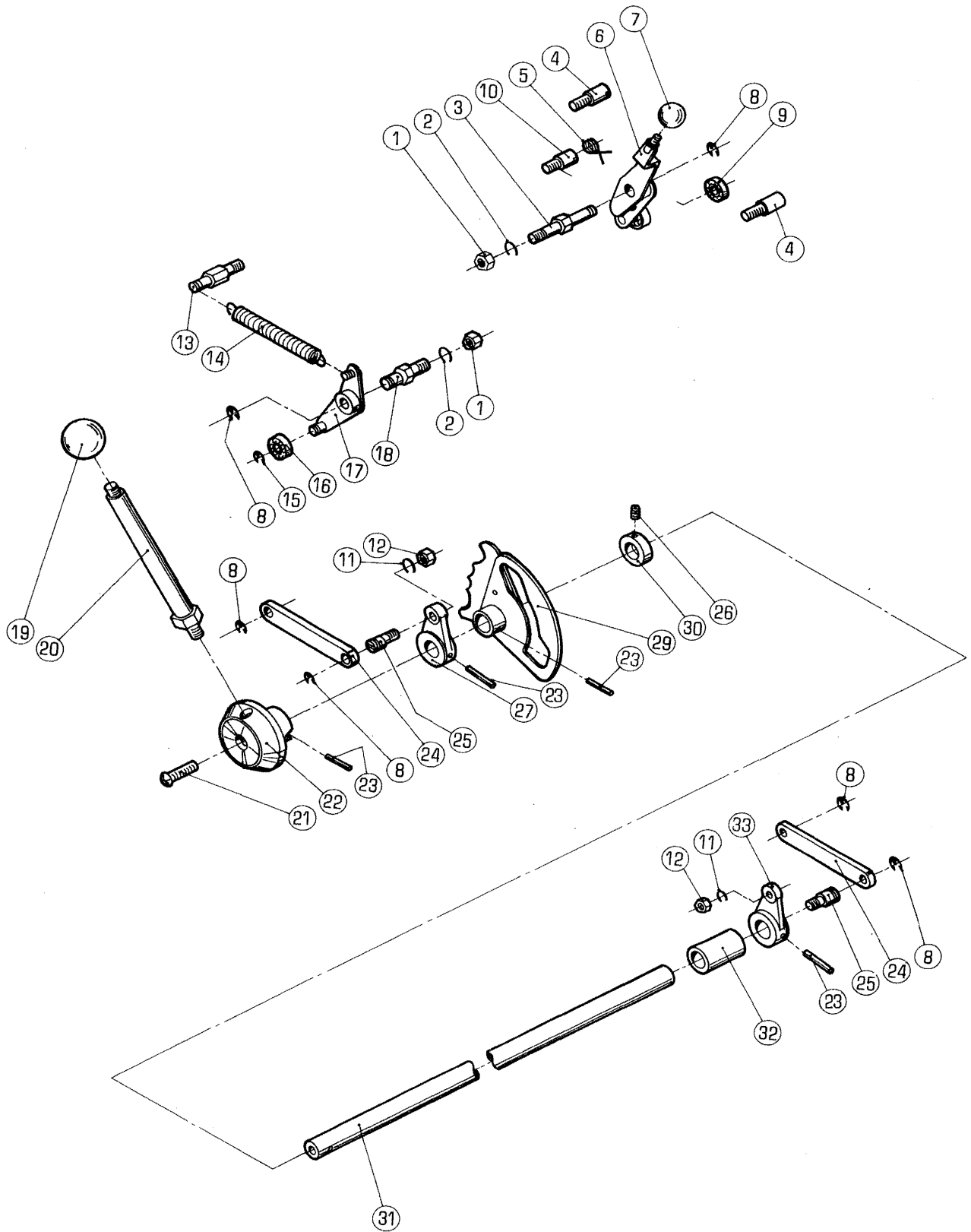



ソウサレハ<sup>ハ</sup>- クランプ<sup>レ</sup>ハ<sup>ハ</sup>-  
OPERATING AND CLAMP LEVER

セクション

SECTION

セクション番号  
SECTION NUMBER

5290G 520

★この部品は単品ではお渡しできませんので、セット番号で注文して下さい。  
Note: When ordering items marked ★, indicate the set number because they are available only as a set.

NO.	セット番号/部品番号 SET NO. / PART NO.	部品名称/構成番号 COMPONENT PARTS NO.	PART NAME	個数 Q'ty
	5290 52 200	ソウサシ <sup>ク</sup> ASSY	OPERATION SHAFT ASSY	1
		23,26,27,29-33		
1	9660080014	ナツト M8	NUT M8	2
		リヨ-ヒ <sup>ン</sup> 2700	RYOBI 2700 / ITEK 950	
1	9660080014	ナツト M8	NUT M8	1
		リヨ-ヒ <sup>ン</sup> 2800	RYOBI 2800 / ITEK 960	
2	9710080008	ハ <sup>ハ</sup> ネサ <sup>カ</sup> カ <sup>ネ</sup> M8	SPRING WASHER M8	2
		リヨ-ヒ <sup>ン</sup> 2700	RYOBI 2700 / ITEK 950	
2	9710080008	ハ <sup>ハ</sup> ネサ <sup>カ</sup> カ <sup>ネ</sup> M8	SPRING WASHER M8	1
		リヨ-ヒ <sup>ン</sup> 2800	RYOBI 2800 / ITEK 960	
3	5290 52 421-2	スタツト <sup>ク</sup>	STUD	1
		リヨ-ヒ <sup>ン</sup> 2700	RYOBI 2700 / ITEK 950	
4	5290 52 422	ス <sup>フ</sup> リン <sup>ク</sup> スタツト <sup>ク</sup>	SPRING STUD	2
		リヨ-ヒ <sup>ン</sup> 2700	RYOBI 2700 / ITEK 950	
5	5290 33 534	ス <sup>フ</sup> リン <sup>ク</sup>	SPRING	1
		リヨ-ヒ <sup>ン</sup> 2700	RYOBI 2700 / ITEK 950	
6	5290 52 410-2	レハ <sup>ハ</sup> -	LEVER	1
		リヨ-ヒ <sup>ン</sup> 2700	RYOBI 2700 / ITEK 950	
7	5296 33 564-1	ホ <sup>ハ</sup> -ル <sup>ク</sup> リツ <sup>フ</sup> (フ <sup>ラ</sup> ウン)	BALL GRIP (BROWN)	1
		リヨ-ヒ <sup>ン</sup> 2700	RYOBI 2700 / ITEK 950	
7	90752	ホ <sup>ハ</sup> -ル <sup>ク</sup> リツ <sup>フ</sup> 25 (クロ)	BALL GRIP 25 (BLACK)	1
		リヨ-ヒ <sup>ン</sup> 2700	RYOBI 2700 / ITEK 950	
8	9721070008	E-リン <sup>ク</sup> E-7	E-RING E-7	6
		リヨ-ヒ <sup>ン</sup> 2700	RYOBI 2700 / ITEK 950	
8	9721070008	E-リン <sup>ク</sup> E-7	E-RING E-7	5
		リヨ-ヒ <sup>ン</sup> 2800	RYOBI 2800 / ITEK 960	
9	90203	ホ <sup>ハ</sup> -ル <sup>ハ</sup> ア <sup>リ</sup> ン <sup>ク</sup> 625ZZ	BALL BEARING 625ZZ	1
		リヨ-ヒ <sup>ン</sup> 2700	RYOBI 2700 / ITEK 950	
10	5290 52 423-1	ヒ <sup>ン</sup>	PIN	1
		リヨ-ヒ <sup>ン</sup> 2700	RYOBI 2700 / ITEK 950	
11	9710060008	ハ <sup>ハ</sup> ネサ <sup>カ</sup> カ <sup>ネ</sup> M6	SPRING WASHER M6	2
12	9660060014	ナツト M6	NUT M6	2
13	5290 52 244	ス <sup>フ</sup> リン <sup>ク</sup> スタツト <sup>ク</sup>	SPRING STUD	1
14	5290 51 123	ス <sup>フ</sup> リン <sup>ク</sup>	SPRING	1
15	9721050008	E-リン <sup>ク</sup> E-5	E-RING E-5	1
16	90200	ホ <sup>ハ</sup> -ル <sup>ハ</sup> ア <sup>リ</sup> ン <sup>ク</sup> 607ZZ	BALL BEARING 607ZZ	1
17	5290 52 240-1	レハ <sup>ハ</sup> -	LEVER	1
18	5290 52 243-1	スタツト <sup>ク</sup>	STUD	1
19	5296 33 525-1	ニキ <sup>リ</sup> タ <sup>マ</sup> (フ <sup>ラ</sup> ウン)	BALL GRIP (BROWN)	1

ソウサレハ<sup>ハ</sup>- クラフ<sup>フ</sup>レハ<sup>ハ</sup>-  
OPERATING AND CLAMP LEVER

セクション  
SECTION

セクション番号  
SECTION NUMBER

5290G 520

★この部品は単品ではお渡してできませんので、セット番号で注文して下さい。  
Note: When ordering items marked ★, indicate the set number because they are available only as a set.

NO.	セット番号 / 部品番号 SET NO. / PART NO.	部品名称 / 構成番号 COMPONENT PARTS NO.	PART NAME	個数 Q'ty
19	90758	ホ <sup>ル</sup> グ <sup>リ</sup> ツ <sup>フ</sup> ° 32 (クロ)	BALL GRIP 32 (BLACK)	1
20	5290 52 213	レハ <sup>ハ</sup> -	LEVER	1
21	5290 22 318	ネジ <sup>ハ</sup>	SCREW	1
22	5290 52 212-1	ホ <sup>ス</sup>	BOSS	1
23	9410502508	ス <sup>フ</sup> リ <sup>ン</sup> ク <sup>ハ</sup> ピ <sup>ン</sup> 5X25	SPRING PIN 5X25	4
24	5290 52 232	リ <sup>ン</sup> ク	LINK	2
25	5290 52 233	ピ <sup>ン</sup>	PIN	2
26	9684050508	ト <sup>メ</sup> ネジ <sup>ハ</sup> M5X5	SET SCREW M5X5	2
27	5290 52 231	ア <sup>ー</sup> ム	ARM	1
29	5290 52 220	カ <sup>ム</sup>	CAM	1
30	5290 29 314	ト <sup>メ</sup> カ <sup>ラ</sup> -	LOCK COLLAR	1
31	5290 52 211	ソウサシ <sup>ハ</sup> ク	OPERATION SHAFT	1
32	5290 52 214	カ <sup>ラ</sup> -	COLLAR	1
33	5290 52 234	ア <sup>ー</sup> ム	ARM	1



スイリヨウチヨウセイ  
WATER ADJUSTING

セクション  
SECTION

セクション番号  
SECTION NUMBER

5290Z 522

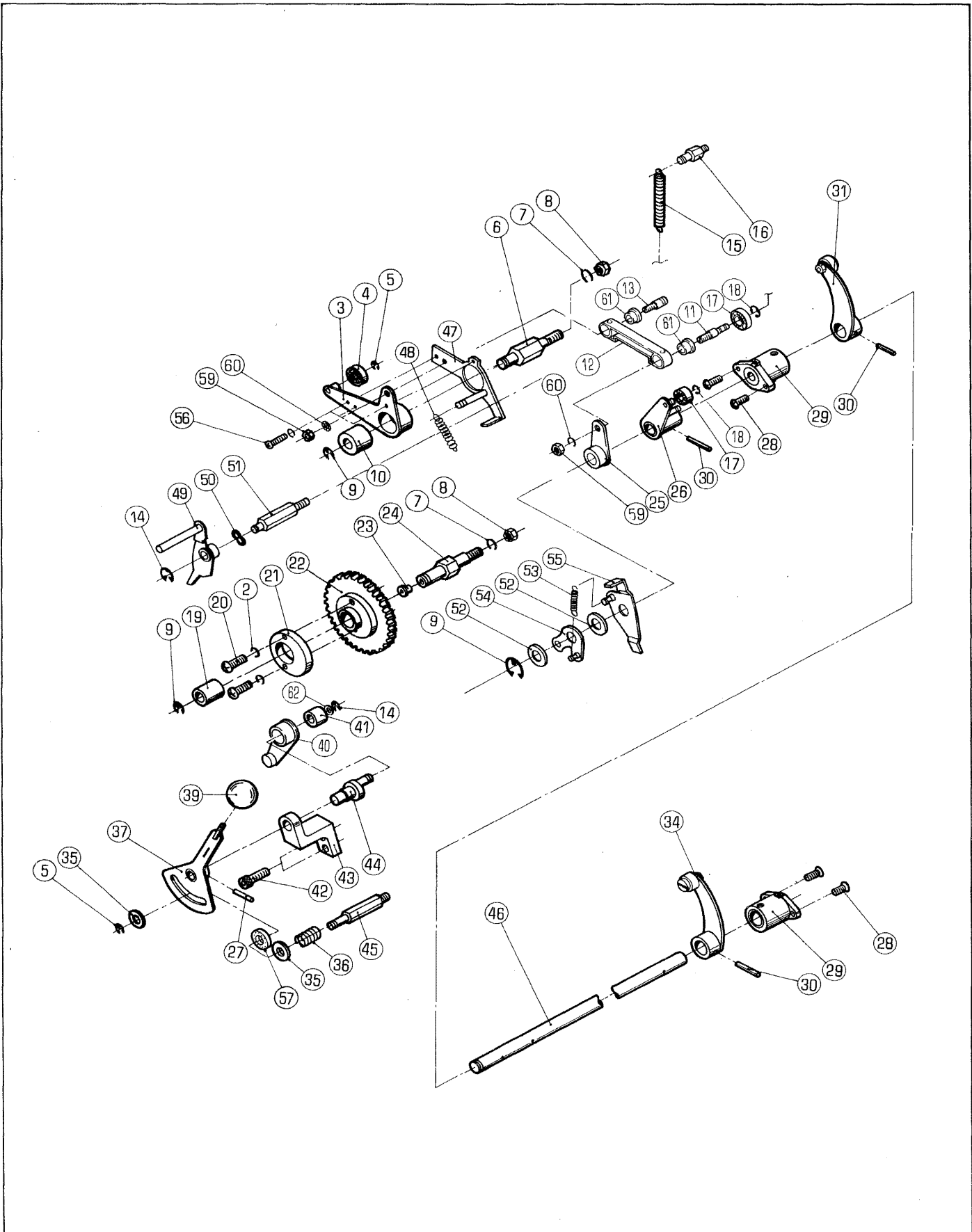

スイリヨウチヨウセイ  
WATER ADJUSTING

セクション  
SECTION

セクション番号  
SECTION NUMBER

5290Z 522

★この部品は単品ではお渡しできませんので、セット番号で注文して下さい。  
Note: When ordering items marked ★, indicate the set number because they are available only as a set.

NO.	セット番号/部品番号 SET NO. / PART NO.	部品名称/構成番号 COMPONENT PARTS NO.	PART NAME	個数 Q'ty
	5290 52 300-3	シャフト ASSY	SHAFT ASSY	1
		26,30,31,34,46		
	5290 52 311Z	ギヤ-	GEAR	1
		19,22		
	5290 52 320Z-1	カムレバ-	CAM LEVER	1
		3,10		
	5290 52 358Z-2	リンク	LINK	1
		12,61		
	5290 52 380-1	スイリヨウチヨウセイハンドル	WATER VOLUME CONTROL LEVER	1
		27,37,44		
	5290 52 390Z-1	アーム	ARM	1
		40,41		
2	9710050008	ハネサカネ M5	SPRING WASHER M5	5
3	5290 52 320-1	レバ-	LEVER	1
4	90200	ボールベアリング 607ZZ	BALL BEARING 607ZZ	1
5	9721050008	E-リング E-5	E-RING E-5	2
6	5290 52 322	スタット	STUD	1
7	9710080008	ハネサカネ M8	SPRING WASHER M8	2
8	9660080014	ナット M8	NUT M8	2
9	9721100008	E-リング E-10	E-RING E-10	3
10	5290 37 513-1	メタル	BUSHING	1
11	5290 52 357-4	ピン	PIN	1
12	5290 52 358-2	リンク	LINK	1
13	5290 52 355-3	ピン	PIN	1
14	9721070008	E-リング E-7	E-RING E-7	1
15	5290 38 141	スプリング	SPRING	1
16	5290 21 161	スプリングスタット	SPRING STUD	1
17	90203	ボールベアリング 625ZZ	BALL BEARING 625ZZ	2
18	9721040008	E-リング E-4	E-RING E-4	2
19	5290 37 123	メタル	BUSHING	1
20	9642051614	ナット M5X16	SCREW M5X16	2
21	5290 52 313	カム	CAM	1
22	5290 52 311	ギヤ-	GEAR	1
23	91250	オイルカップ 1/4"	OIL CUP 1/4"	1
24	5290 52 312	スタット	STUD	1
25	5290 52 350-3	レバ-	LEVER	1
26	5290 52 360-1	レバ-	LEVER	1
27	9410302008	スプリングピン 3X20	SPRING PIN 3X20	1
28	9648051614	ナット M5X16	SCREW M5X16	4

スイリヨウチヨウセイ  
WATER ADJUSTING

セクション

SECTION

セクション番号  
SECTION NUMBER

5290Z 522

★この部品は単品ではお渡しできませんので、セット番号で注文して下さい。  
Note: When ordering items marked ★, indicate the set number because they are available only as a set.

NO.	セット番号 / 部品番号 SET NO. / PART NO.	部品名称 / 構成番号 COMPONENT PARTS NO.	PART NAME	個数 Q'ty
29	5290 52 344	メタル	BUSHING	2
30	9410502508	スプリングピン 5X25	SPRING PIN 5X25	3
31	5290 52 330-1	アーム	ARM	1
34	5290 52 340-1	アーム	ARM	1
35	9716060014	ヒラサカカネ M6	PLAIN WASHER M6	2
36	5290 38 235	スプリング	SPRING	1
37	5290 52 370	レバー	LEVER	1
39	5296 33 564-1	ボールグリップ (ブラウン)	BALL GRIP (BROWN)	1
39	90752	ボールグリップ 25 (クロ)	BALL GRIP 25 (BLACK)	1
40	5290 52 390-1	レバー	LEVER	1
41	5290 41 112	メタル	BUSHING	1
42	9670051608	ソケットボルト M5X16	SOCKET BOLT M5X16	2
43	5290 52 381	ブラケット	BRACKET	1
44	5290 52 382-1	ピン	PIN	1
45	5290 52 374-1	スタット	STUD	1
46	5290 52 341-3	シャフト	SHAFT	1
47	5290 52 460-2	レバー	LEVER	1
48	5290 21 319	スプリング	SPRING	1
49	5290 52 450-2	レバー	LEVER	1
50	9717080014	ナミサカカネ M8	WAVE WASHER M8	1
51	5290 52 454	スタット	STUD	1
52	5290 29 311	サカカネ	WASHER	2
53	5290 21 521	スプリング	SPRING	1
54	5290 52 440	クラッチ	CLUTCH	1
55	5290 52 430-1	レバー	LEVER	1
56	9642051014	ナハコネシ M5X10	SCREW M5X10	3
57	5290 52 375-1	ブレーキシュー	BRAKE SHOE	1
59	9660060014	ナット M6	NUT M6	2
60	9710060008	ハネサカカネ M6	SPRING WASHER M6	2
61	5300 45 243	メタル	BUSHING	2
62	5290 29 313	サカカネ	WASHER	1



ミスターローラー

WATER ROLLER

(Ryobi 2700/CD, Itek Graphix 950/CPD)

セクション

SECTION

セクション番号  
SECTION NUMBER

5270Z 530

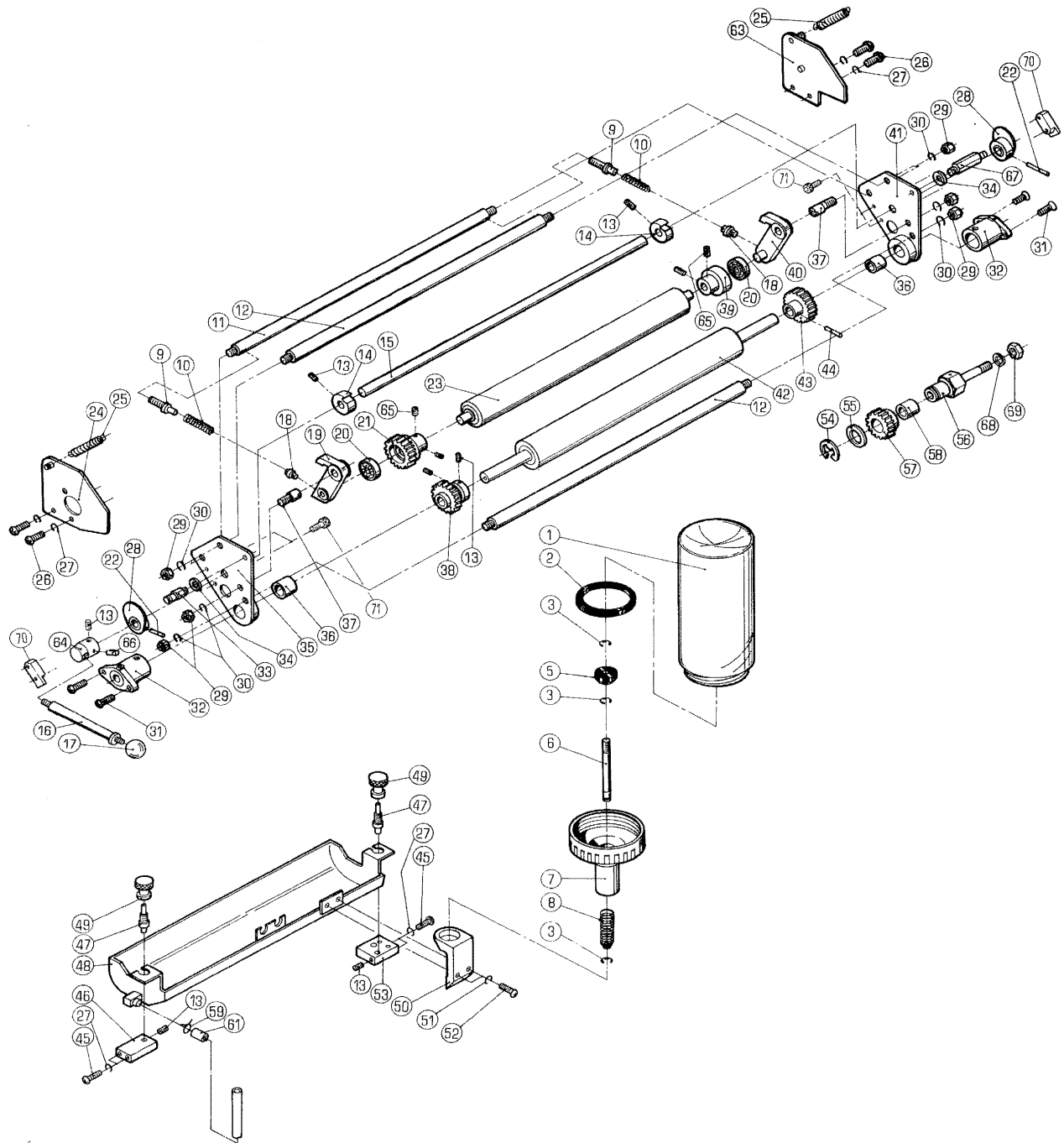



ミスター  
WATER ROLLER

セクション

SECTION

セクション番号  
SECTION NUMBER

5270Z 530

★この部品は単品ではお渡しできませんので、セット番号で注文して下さい。  
Note: When ordering items marked ★, indicate the set number because they are available only as a set.

NO.	セット番号/部品番号 SET NO. / PART NO.	部品名称/構成番号 COMPONENT PARTS NO.	PART NAME	個数 Q'ty
	5270 53 101	ミスター ASSY	WATER UNIT ASSY	1
		9-15,18-23,28-30,33-44,65,67,70,71		
	5290 53 130-1	レバー ASSY	LEVER ASSY	1
		15,22,28		
	5290 53 150-2	ミスターフォンテンローラー ASSY	WATER FOUNTAIN ROLLER ASSY	1
		42-44		
	5290 53 221Z	ギヤ	GEAR	1
		57,58		
	5290 53 250-1	ミスターボトルキャップ ASSY	WATER BOTTLE CAP ASSY	1
		2,3,5-8		
	5330 53 110Z-2	フレーム	FRAME	1
		35,36		
	5330 53 120Z-2	チェンテリフレーム	FRAME	1
		36,41		
1	5290 53 251	ボトル	BOTTLE	1
2	5290 53 256	パッキン	PACKING	1
3	9721030050	Eリング E-3	E-RING E-3	3
5	5300 53 254-1	ゴムパッキン	RUBBER PACKING	1
6	5300 53 253	ピン	PIN	1
7	5290 53 252-1	キャップ	CAP	1
8	5290 53 255	スプリング	SPRING	1
9	5290 53 132-1	ネジ	SCREW	2
10	5290 53 175	スプリング	SPRING	2
11	5290 53 131-1	ステー	STAY	1
12	5290 53 135	ステー	STAY	2
13	9684050508	トメネジ M5X5	SET SCREW M5X5	7
14	5290 53 134	カム	CAM	2
15	5290 53 133-1	シャフト	SHAFT	1
16	5290 51 052	レバー	LEVER	1
17	5296 33 564-1	ボールグリップ (ブラウン)	BALL GRIP (BROWN)	1
17	90752	ボールグリップ 25 (クロ)	BALL GRIP 25 (BLACK)	1
18	5290 53 173	ピン	PIN	2
19	5290 53 170-1	レバー	LEVER	1
20	90201	ボールベアリング 609VV	BALL BEARING 609VV	2
21	5290 53 161-3	ギヤ	GEAR	1
22	9410302008	スプリングピン 3X20	SPRING PIN 3X20	2
23	5270 53 160-4	ミスタークターローラー	WATER DUCTOR ROLLER	1
24	5290 53 230-1	フレーム	FRAME	1
25	5290 53 232	ミスタークターローラースプリング	SPRING	2

ミス"ローラ-  
WATER ROLLER

セクション  
SECTION

セクション番号  
SECTION NUMBER

5270Z 530

★この部品は単品ではお渡りできませんので、セット番号で注文して下さい。  
Note: When ordering items marked ★, indicate the set number because they are available only as a set.

NO.	セット番号/部品番号 SET NO. / PART NO.	部品名称/構成番号 COMPONENT PARTS NO.	PART NAME	個数 Q'ty
26	9642051614	ナ"コネシ" M5X16	SCREW M5X16	4
27	9710050008	ハ"ネサ"カ"ネ M5	SPRING WASHER M5	8
28	5290 53 140	カム	CAM	2
29	9660080014	ナツト M8	NUT M8	8
30	9710080008	ハ"ネサ"カ"ネ M8	SPRING WASHER M8	8
31	9648051614	サラコネシ" M5X16	SCREW M5X16	4
32	5290 29 220-1	メタル	BUSHING	2
33	5290 53 114	スフ"リング"カケ	SPRING STUD	1
34	9716050014	ヒラサ"カ"ネ M5	PLAIN WASHER M5	2
35	5330 53 110-2	フレーム	FRAME	1
36	5290 53 113	メタル	BUSHING	2
37	5290 53 174	ピ"ン	PIN	2
38	5290 53 154-3	ギ"ヤ-	GEAR	1
39	5290 53 162-2	ハ"アリング"ホルダ"	BEARING HOLDER	1
40	5290 53 180-1	レハ"	LEVER	1
41	5330 53 120-2	フレーム	FRAME	1
42	5290 53 151-3	ミス"フォンテンローラ-	WATER FOUNTAIN ROLLER	1
43	5290 53 153-2	ギ"ヤ-	GEAR	1
44	9410301608	スフ"リング"ピ"ン 3X16	SPRING PIN 3X16	1
45	9642053014	ナ"コネシ" M5X30	SCREW M5X30	4
46	5320 53 211	フ"ラケツト	BRACKET	2
47	5300 53 214-1	ピ"ン	PIN	2
48	5290 53 190-1	ミス"フ"ネ	WATER FOUNTAIN	1
49	5300 53 213	ツマミ	KNOB	2
50	5290 53 192	フ"ラケツト	BRACKET	1
51	9710060008	ハ"ネサ"カ"ネ M6	SPRING WASHER M6	1
52	9642061414	ナ"コネシ" M6X14	SCREW M6X14	1
53	5270 53 215	フ"ラケツト	BRACKET	1
54	9721100008	E-リング" E-10	E-RING E-10	1
55	5290 29 311	サ"カ"ネ	WASHER	1
56	5290 53 222-3	ピ"ン	PIN	1
57	5290 53 221	ギ"ヤ-	GEAR	1
58	5290 37 121	メタル	BUSHING	1
59	5300 53 216	ホ-スハ"ント"	HOSE CLAMP	1
61	5290 53 195-1	ホ-ス	HOSE	1
63	5320 53 240-1	フレーム	FRAME	1
64	5290 53 136	ホ"ス	BOSS	1
65	9684060608	トメネシ" M6X6	SET SCREW M6X6	4
66	9410302508	スフ"リング"ピ"ン 3X25	SPRING PIN 3X25	1

ミスローラー  
WATER ROLLER

セクション  
SECTION

セクション番号  
SECTION NUMBER

5270Z 530

★この部品は単品ではお渡してできませんので、セット番号で注文して下さい。  
Note: When ordering items marked ★, indicate the set number because they are available only as a set.

NO.	セット番号 / 部品番号 SET NO. / PART NO.	部品名称 / 構成番号 COMPONENT PARTS NO.	PART NAME	個数 Qty
67	5290 53 121	スプリングカケ	SPRING STUD	1
68	9710100008	ハネサカネ M10	SPRING WASHER M10	1
69	9660100014	ナット M10	NUT M10	1
70	5290 53 115	ブロック	BLOCK	2
71	9670041008	ソケットボルト M4X10	SOCKET BOLT M4X10	4

ミストローラー

WATER ROLLER

(Ryobi 2800/CD, Itek Graphix 960/CPD)

セクション

SECTION

セクション番号

SECTION NUMBER

52902 530

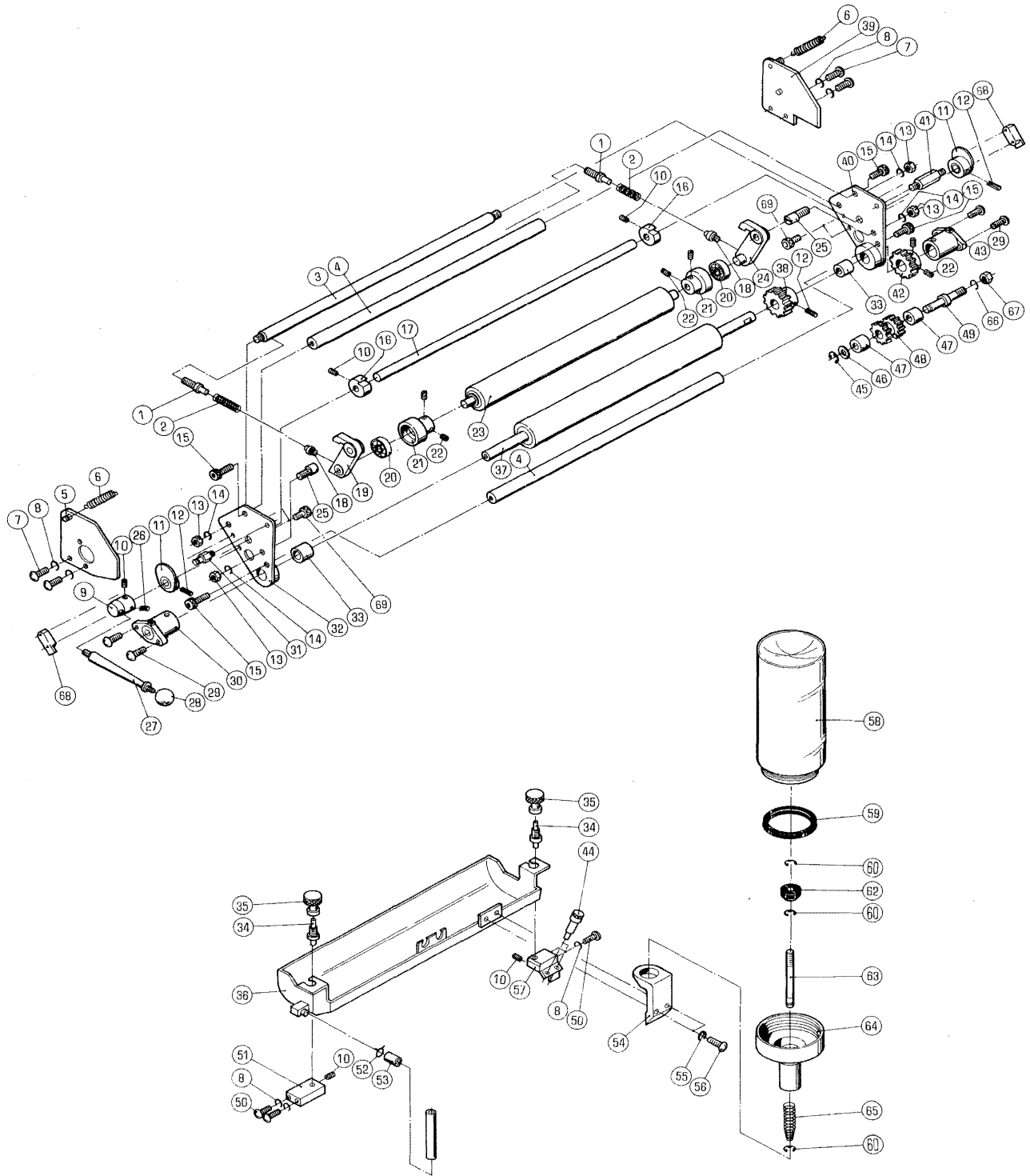

ミス"ローラ-  
WATER ROLLER

セクション  
SECTION

セクション番号  
SECTION NUMBER

5290Z 530

★この部品は単品ではお渡しできませんので、セット番号で注文して下さい。  
Note: When ordering items marked ★, indicate the set number because they are available only as a set.

NO.	セット番号/部品番号 SET NO./PART NO.	部品名称/構成番号 COMPONENT PARTS NO.	PART NAME	個数 Q'ty
	5290 53 100-8	ミス"フ" ASSY	WATER UNIT ASSY	1
		1-4,10-25,31-33,37,38,40,41,68,69		
	5290 53 130-1	レハ"- ASSY	LEVER ASSY	1
		11,12,17		
	5290 53 150-3	ミス"フオンテンローラ- ASSY	WATER FOUNTAIN ROLLER ASSY	1
		12,37,38		
	5290 53 250-1	ミス"ボトルキャツフ° ASSY	WATER BOTTLE CAP ASSY	1
		59,60,62-65		
	5310 53 220Z	ギ"ヤ-	GEAR	1
		47,48		
	5330 53 110Z-2	フレ-ム	FRAME	1
		32,33		
	5330 53 120Z-2	チェンテ"リフレ-ム	FRAME	1
		33,40		
1	5290 53 132-1	ネジ"	SCREW	2
2	5290 53 175	スフ°リンク"	SPRING	2
3	5290 53 131-1	ステー-	STAY	1
4	5290 53 135	ステー-	STAY	2
5	5290 53 230-1	フレ-ム	FRAME	1
6	5290 37 434	スフ°リンク"	SPRING	2
7	9642051614	ナハ"コネジ" M5X16	SCREW M5X16	4
8	9710050008	ハ"ネサ"カ"ネ M5	SPRING WASHER M5	8
9	5290 53 136	ホ"ス	BOSS	1
10	9684050508	トメネジ" M5X5	SET SCREW M5X5	5
11	5290 53 140	カム	CAM	2
12	9410302008	スフ°リンク"ヒ°ン 3X20	SPRING PIN 3X20	3
13	9660080014	ナツト M8	NUT M8	4
14	9710080008	ハ"ネサ"カ"ネ M8	SPRING WASHER M8	4
15	9670081208	ソケットホルト M8X12	SOCKET BOLT M8X12	4
16	5290 53 134	カム	CAM	2
17	5290 53 133-1	シャフト	SHAFT	1
18	5290 53 173	ヒ°ン	PIN	2
19	5290 53 170-1	レハ"-	LEVER	1
20	90201	ホ"-ルハ"アリンク" 609VV	BALL BEARING 609VV	2
21	5290 53 162-2	ハ"アリンク"ホルタ"-	BEARING HOLDER	2
22	9684060608	トメネジ" M6X6	SET SCREW M6X6	6
23	5290 53 160-4	ミス"タ"クタ-ローラ-	WATER DUCTOR ROLLER	1
24	5290 53 180-1	レハ"-	LEVER	1
25	5290 53 174	ヒ°ン	PIN	2

ミス`ローラ-  
WATER ROLLER

セクション

SECTION

セクション番号  
SECTION NUMBER

5290Z 530

★この部品は単品ではお渡しできませんので、セット番号で注文して下さい。  
Note: When ordering items marked ★, indicate the set number because they are available only as a set.

NO.	セット番号 / 部品番号 SET NO. / PART NO.	部品名称 / 構成番号 COMPONENT PARTS NO.	PART NAME	個数 Q'ty
26	9410302508	スフ`リング`ピ`ン 3X25	SPRING PIN 3X25	1
27	5290 51 052	レハ`-	LEVER	1
28	5296 33 564-1	ホ`-ルグ`リツフ` (フ`ラウン)	BALL GRIP (BROWN)	1
28	90752	ホ`-ルグ`リツフ` 25 (クロ)	BALL GRIP 25 (BLACK)	1
29	9648051614	サ`コネシ` M5X16	SCREW M5X16	4
30	5290 29 220-1	メタル	BUSHING	1
31	5290 53 114	スフ`リング`カケ	SPRING STUD	1
32	5330 53 110-2	フレ`ム	FRAME	1
33	5290 53 113	メタル	BUSHING	2
34	5300 53 214-1	ピ`ン	PIN	2
35	5300 53 213	ツマミ	KNOB	2
36	5290 53 190-1	ミス`フ`ネ	WATER FOUNTAIN	1
37	5290 53 151-3	ミス`フ`オンテン`ローラ-	WATER FOUNTAIN ROLLER	1
38	5310 53 153-1	キ`ヤ-	GEAR	1
39	5320 53 240-1	フレ`ム	FRAME	1
40	5330 53 120-2	フレ`ム	FRAME	1
41	5290 53 121	スフ`リング`カケ	SPRING STUD	1
42	5310 53 156-1	キ`ヤ-	GEAR	1
43	5310 53 155-1	メタル	BUSHING	1
44	5310 53 213	ピ`ン	PIN	1
45	9721070008	E-リング` E-7	E-RING E-7	1
46	5290 29 312	ワツシヤ-	WASHER	1
47	5300 58 144	メタル	BUSHING	2
48	5310 53 220	キ`ヤ-	GEAR	1
49	5310 53 223-1	スタツト`	STUD	1
50	9642053014	ナ`コネシ` M5X30	SCREW M5X30	4
51	5320 53 211	フ`ラケツト	BRACKET	1
52	5300 53 216	ホ`スハ`ント`	HOSE CLAMP	1
53	5290 53 195-1	ホ`ス	HOSE	1
54	5290 53 192	フ`ラケツト	BRACKET	1
55	9710060008	ハ`ネサ`カ`ネ M6	SPRING WASHER M6	2
56	9642061414	ナ`コネシ` M6X14	SCREW M6X14	2
57	5310 53 212	フ`ラケツト	BRACKET	1
58	5290 53 251	ホ`トル	BOTTLE	1
59	5290 53 256	ハ`ツキン	PACKING	1
60	9721030050	E-リング` E-3	E-RING E-3	3
62	5300 53 254-1	ゴ`ムハ`ツキン	RUBBER PACKING	1
63	5300 53 253	ピ`ン	PIN	1
64	5290 53 252-1	キャツフ`	CAP	1

ミスローラー  
WATER ROLLER

セクション  
SECTION

セクション番号  
SECTION NUMBER

5290Z 530

★この部品は単品ではお渡しできませんので、セット番号で注文して下さい。  
Note: When ordering items marked ★, indicate the set number because they are available only as a set.

NO.	セット番号 / 部品番号 SET NO. / PART NO.	部品名称 / 構成番号 COMPONENT PARTS NO.	PART NAME	個数 Q'ty
65	5290 53 255	スプリング	SPRING	1
66	9710100008	ハネサカネ M10	SPRING WASHER M10	1
67	9660100014	ナット M10	NUT M10	1
68	5290 53 115	ブロック	BLOCK	2
69	9670041008	ソケットボルト M4X10	SOCKET BOLT M4X10	4

ミスローラー(ニューカホウシソウチ)

WATER ROLLER (With 2-stage speed change drive)

セクション

SECTION

セクション番号

SECTION NUMBER

5270Z 531

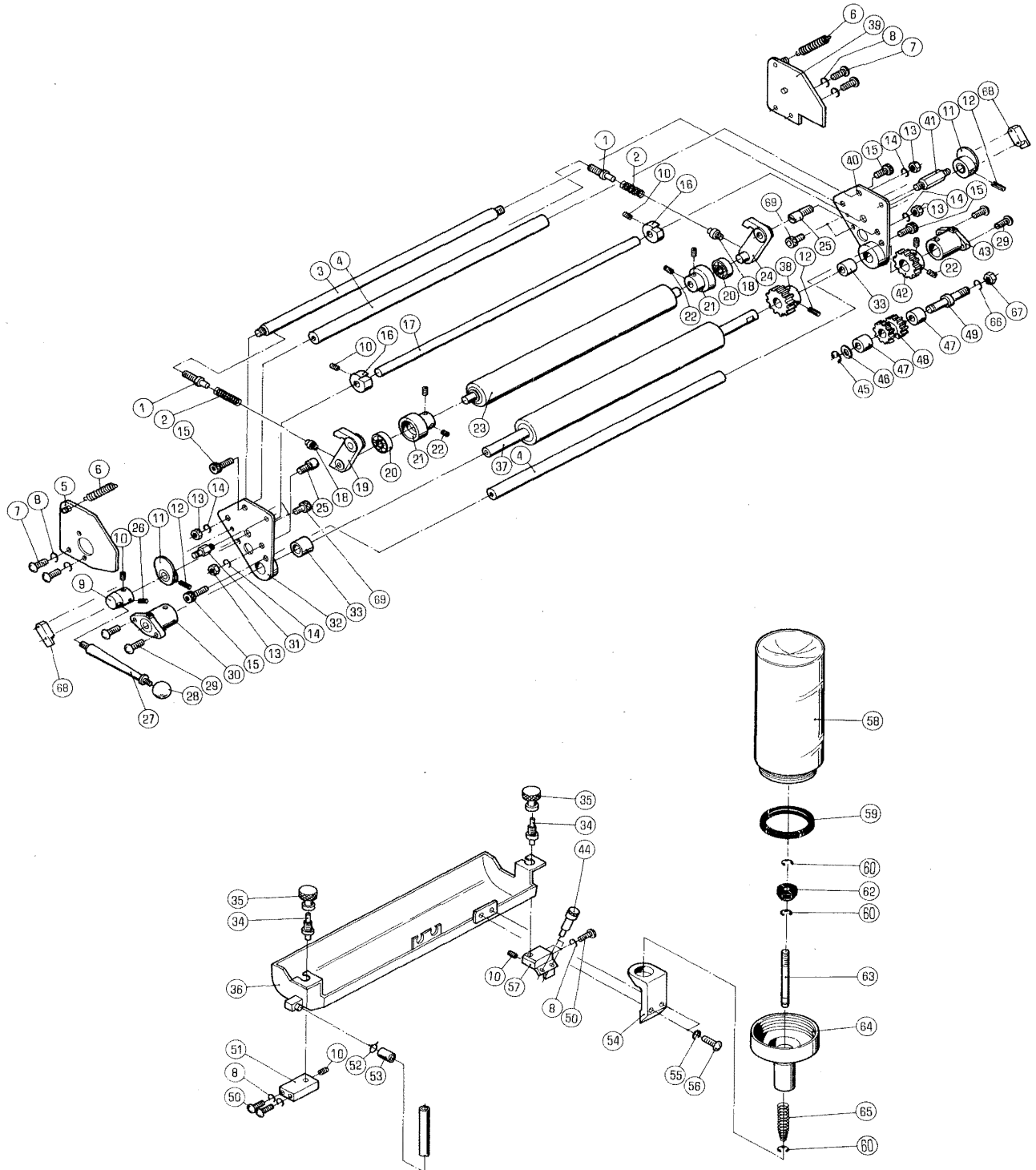



ミスローラー(ニユウカホウシソウチ)

WATER ROLLER

セクション

SECTION

セクション番号

SECTION NUMBER

5270Z 531

★この部品は単品ではお渡しできませんので、セット番号で注文して下さい。  
 Note: When ordering items marked ★, indicate the set number because they are available only as a set.

NO.	セット番号/部品番号 SET NO./PART NO.	部品名称/構成番号 COMPONENT PARTS NO.	PART NAME	個数 Qty
	5270 53 100-5	ミスフ ASSY	WATER UNIT ASSY	1
		1-4,10-25,31-33,37,38,40,41,68,69		
	5290 53 130-1	レハ ASSY	LEVER ASSY	1
		11,12,17		
	5290 53 150-3	ミスフオンテンローラー ASSY	WATER FOUNTAIN ROLLER ASSY	1
		12,37,38		
	5290 53 250-1	ミスボトルキャツフ ASSY	WATER BOTTLE CAP ASSY	1
		59,60,62-65		
	5310 53 220Z	ギヤ	GEAR	1
		47,48		
	5330 53 110Z-2	フレーム	FRAME	1
		32,33		
	5330 53 120Z-2	チェンテリフレーム	FRAME	1
		33,40		
1	5290 53 132-1	ネジ	SCREW	2
2	5290 53 175	スプリング	SPRING	2
3	5290 53 131-1	ステー	STAY	1
4	5290 53 135	ステー	STAY	2
5	5290 53 230-1	フレーム	FRAME	1
6	5290 37 434	スプリング	SPRING	2
7	9642051614	ナット M5X16	SCREW M5X16	4
8	9710050008	ハネサカネ M5	SPRING WASHER M5	8
9	5290 53 136	ボス	BOSS	1
10	9684050508	トメネジ M5X5	SET SCREW M5X5	5
11	5290 53 140	カム	CAM	2
12	9410302008	スプリングピン 3X20	SPRING PIN 3X20	3
13	9660080014	ナット M8	NUT M8	4
14	9710080008	ハネサカネ M8	SPRING WASHER M8	4
15	9670081208	ソケットボルト M8X12	SOCKET BOLT M8X12	4
16	5290 53 134	カム	CAM	2
17	5290 53 133-1	シャフト	SHAFT	1
18	5290 53 173	ピン	PIN	2
19	5290 53 170-1	レハ	LEVER	1
20	90201	ボールベアリング 609VV	BALL BEARING 609VV	2
21	5290 53 162-2	ベアリングホルダー	BEARING HOLDER	2
22	9684060608	トメネジ M6X6	SET SCREW M6X6	6
23	5270 53 160-4	ミスダクタローラー	WATER DUCTOR ROLLER	1
24	5290 53 180-1	レハ	LEVER	1
25	5290 53 174	ピン	PIN	2

ミス"ローラ- (ニューカホ"ウシソウチ)

WATER ROLLER

セクション

SECTION

セクション番号

SECTION NUMBER

5270Z 531

★この部品は単品ではお渡しできませんので、セット番号で注文して下さい。  
 Note: When ordering items marked ★, indicate the set number because they are available only as a set.

NO.	セット番号 / 部品番号 SET NO. / PART NO.	部品名称 / 構成番号 COMPONENT PARTS NO.	PART NAME	個数 Q'ty
26	9410302508	スフ°リング"ピ"ン 3X25	SPRING PIN 3X25	1
27	5290 51 052	レハ"ー	LEVER	1
28	5296 33 564-1	ホ"ールグ"リツフ° (フ"ラウン)	BALL GRIP (BROWN)	1
28	90752	ホ"ールグ"リツフ° 25 (クロ)	BALL GRIP 25 (BLACK)	1
29	9648051614	サラコネシ" M5X16	SCREW M5X16	4
30	5290 29 220-1	メタル	BUSHING	1
31	5290 53 114	スフ°リング"カケ	SPRING STUD	1
32	5330 53 110-2	フレ-ム	FRAME	1
33	5290 53 113	メタル	BUSHING	2
34	5300 53 214-1	ピ"ン	PIN	2
35	5300 53 213	ツマミ	KNOB	2
36	5290 53 190-1	ミス"フ"ネ	WATER FOUNTAIN	1
37	5290 53 151-3	ミス"フオンテンローラ-	WATER FOUNTAIN ROLLER	1
38	5310 53 153-1	キ"ヤ-	GEAR	1
39	5320 53 240-1	フレ-ム	FRAME	1
40	5330 53 120-2	フレ-ム	FRAME	1
41	5290 53 121	スフ°リング"カケ	SPRING STUD	1
42	5310 53 156-1	キ"ヤ-	GEAR	1
43	5310 53 155-1	メタル	BUSHING	1
44	5310 53 213	ピ"ン	PIN	1
45	9721070008	E-リング" E-7	E-RING E-7	1
46	5290 29 312	ワツシヤ-	WASHER	1
47	5300 58 144	メタル	BUSHING	2
48	5310 53 220	キ"ヤ-	GEAR	1
49	5310 53 223-1	スタツト"	STUD	1
50	9642053014	ナハ"コネシ" M5X30	SCREW M5X30	4
51	5320 53 211	フ"ラケツト	BRACKET	1
52	5300 53 216	ホ-スハ"ント"	HOSE CLAMP	1
53	5290 53 195-1	ホ-ス	HOSE	1
54	5290 53 192	フ"ラケツト	BRACKET	1
55	9710060008	ハ"ネサ"カ"ネ M6	SPRING WASHER M6	2
56	9642061414	ナハ"コネシ" M6X14	SCREW M6X14	2
57	5310 53 212	フ"ラケツト	BRACKET	1
58	5290 53 251	ホ"トル	BOTTLE	1
59	5290 53 256	ハ°ツキン	PACKING	1
60	9721030050	E-リング" E-3	E-RING E-3	3
62	5300 53 254-1	コ"ムハ°ツキン	RUBBER PACKING	1
63	5300 53 253	ピ"ン	PIN	1
64	5290 53 252-1	キャツフ°	CAP	1

ミスローラー(ニューカホウシソウチ)

WATER ROLLER

セクション

SECTION

セクション番号

SECTION NUMBER

5270Z 531

★この部品は単品ではお渡しできませんので、セット番号で注文して下さい。

Note: When ordering items marked ★, indicate the set number because they are available only as a set.

NO.	セット番号/部品番号 SET NO. / PART NO.	部品名称/構成番号 COMPONENT PARTS NO.	PART NAME	個数 Q'ty
65	5290 53 255	スプリング	SPRING	1
66	9710100008	ハネサカネ M10	SPRING WASHER M10	1
67	9660100014	ナット M10	NUT M10	1
68	5290 53 115	ブロック	BLOCK	2
69	9670041008	ソケットボルト M4X10	SOCKET BOLT M4X10	4

スーパ-アクアマジック  
SUPER AQUAMAGIC  
(Ryobi 2800/CD)

セクション  
SECTION

セクション番号  
SECTION NUMBER

5290Z 535

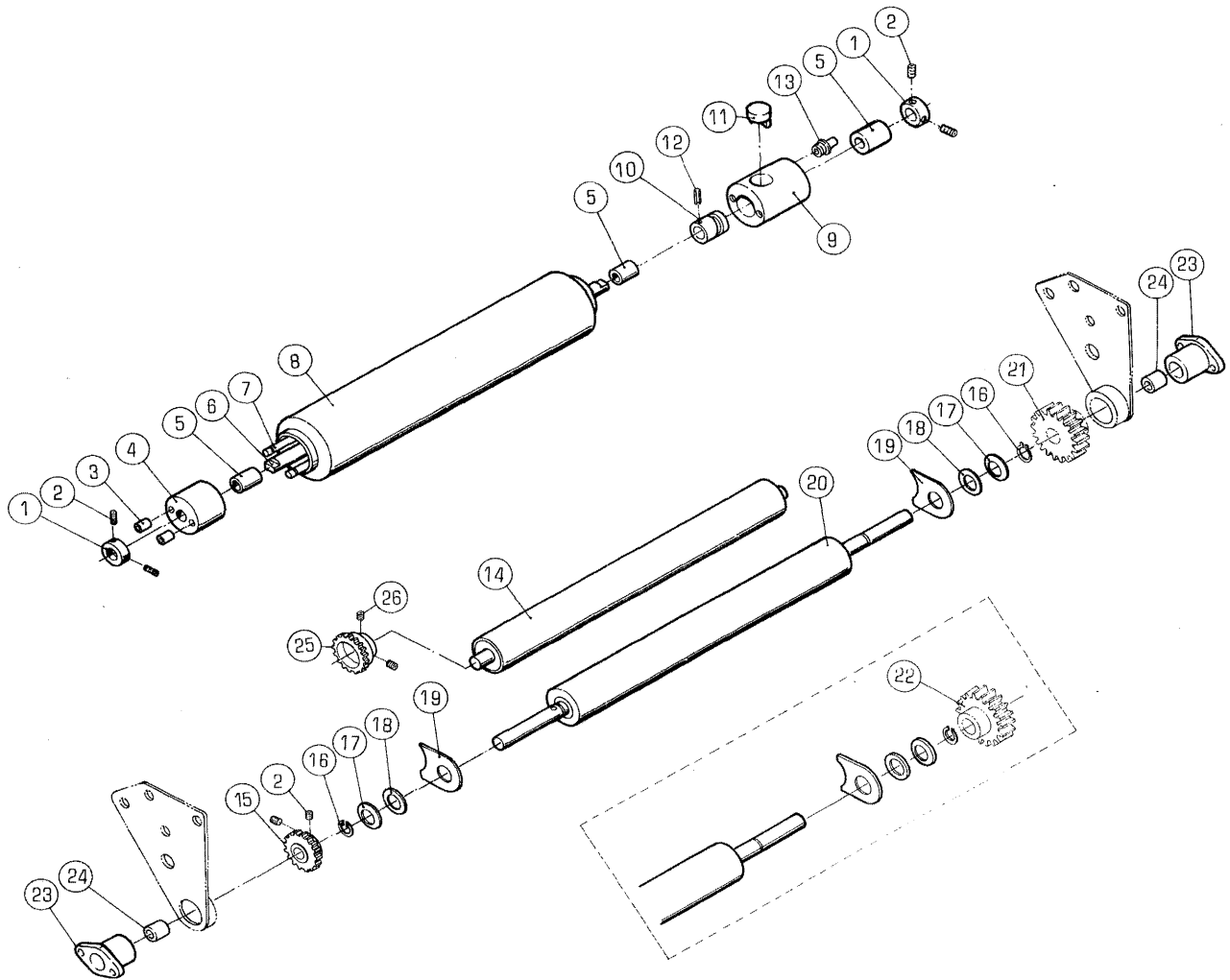

スーパ-アクアマジック(2800)  
 SUPER AQUAMAGIC (2800)

セクション  
 SECTION

セクション番号  
 SECTION NUMBER

5290Z 535

★この部品は単品ではお渡しできませんので、セット番号で注文して下さい。  
 Note: When ordering items marked ★, indicate the set number because they are available only as a set.

NO.	セット番号 / 部品番号 SET NO. / PART NO.	部品名称 / 構成番号 COMPONENT PARTS NO.	PART NAME	個数 Q'ty
1	5300 58 513	カラー	LOCK COLLAR	2
2	9684050508	トメネジ <sup>★</sup> M5X5	SET SCREW M5X5	6
3	5290 53 336	ナット	NUT	2
4	5290 53 338	ハウジング <sup>★</sup>	HOUSING	1
5	5290 53 337	メタル	BUSHING	2
6	5290 53 331-1	シャフト	SHAFT	1
7	5290 53 335	シャフト	SHAFT	2
8	5290 53 320-1	オシレーティング <sup>★</sup> ローラー	WATER OSCILLATING ROLLER	1
9	5290 53 325	ト <sup>★</sup> ツク <sup>★</sup> ケース	CASE	1
10	5290 53 326	ネジ <sup>★</sup>	SCREW	1
11	5290 53 327	ト <sup>★</sup> ツク <sup>★</sup>	DOG	1
12	9410301608	スプリング <sup>★</sup> ピン 3X16	SPRING PIN 3X16	1
13	91254	ク <sup>★</sup> リー <sup>★</sup> スニツ <sup>★</sup> フル NIP-B6	NIPPLE NIP-B6	1
14	5290 53 341	ローラー	ROLLER	1
15	5290 53 154-3	ギヤ <sup>★</sup>	GEAR	1
16	9722140050	C-リング <sup>★</sup> C-14	C-RING C-14	2
17	5290 53 353	セツ <sup>★</sup> スプリング <sup>★</sup>	SET-SPRING	2
18	5290 53 354	ワッシャー	WASHER	2
19	5290 53 352	カ <sup>★</sup> ート <sup>★</sup>	GUARD	2
20	5290 53 350-1	ローラー	ROLLER	1
21	5310 53 153-1	ギヤ <sup>★</sup>	GEAR	1
22	5290 53 153-2	ギヤ <sup>★</sup>	GEAR	1
23	5290 29 220-1	メタル	BUSHING	2
24	5290 53 113	メタル	BUSHING	2
25	5290 53 161-3	ギヤ <sup>★</sup>	GEAR	1
26	9684060608	トメネジ <sup>★</sup> M6X6	SET SCREW M6X6	2

ハコトウ

MASTER CYLINDER (S TYPE)  
(Ryobi 2700/CD, Itek Graphix 950/CPD)

セクション

SECTION

セクション番号

SECTION NUMBER

52702 540

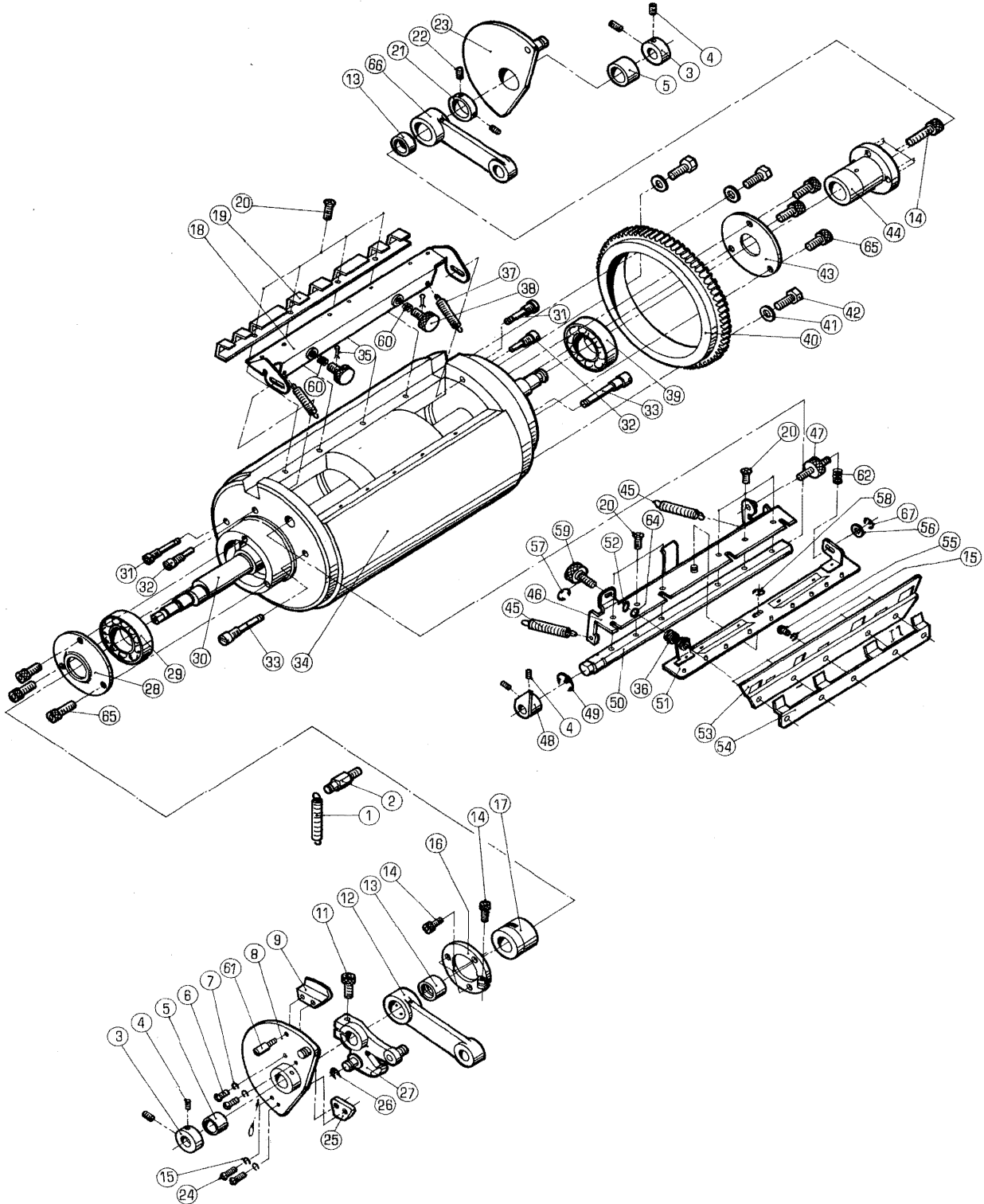

ハントウ

MASTER CYLINDER (S TYPE)

セクション

SECTION

セクション番号

SECTION NUMBER

5270Z 540

★この部品は単品ではお渡しできませんので、セット番号で注文して下さい。

Note: When ordering items marked ★, indicate the set number because they are available only as a set.

NO.	セット番号/部品番号 SET NO./PART NO.	部品名称/構成番号 COMPONENT PARTS NO.	PART NAME	個数 Qty
	5290 22 411Z	リンク	LINK	1
		12,13		
	5290 22 413Z	リンク	LINK	1
		13,66		
	5290 52 250Z	カム	CAM	1
		5,8		
	5290 52 260Z	カム	CAM	1
		5,23		
1	5290 54 542	スプリング	SPRING	1
2	5290 54 541	スプリングスタット	SPRING STUD	1
3	5290 52 112	トメカラー	LOCK COLLAR	2
4	9684050508	トメネジ M5X5	SET SCREW M5X5	6
5	5290 52 253	メタル	BUSHING	2
6	9642041014	ナット M4X10	SCREW M4X10	2
7	9710040008	ハネサカネ M4	SPRING WASHER M4	2
8	5290 52 250	チャクタツカム (OPS) ASSY	CAM (OPS) ASSY	1
9	5290 52 256	カム	CAM	1
11	9670062508	ソケットボルト M6X25	SOCKET BOLT M6X25	1
12	5290 22 411	リンク	LINK	1
13	5290 22 412	メタル	BUSHING	2
14	9670051608	ソケットボルト M5X16	SOCKET BOLT M5X16	8
15	9710050008	ハネサカネ M5	SPRING WASHER M5	7
16	5290 54 520	クランプ	CLAMP	1
17	5290 54 522-1	メタル	BUSHING	1
18	5270 54 410	テールクランプ	TAIL CLAMP	1
		リョービ 2700S	リョービ 2700S / ITEK 950S	
19	5270 54 114	ガイド	GUIDE	1
		リョービ 2700S	RYOBI 2700S / ITEK 950S	
20	9648041014	サラコネジ M4X10	SCREW M4X10	10
21	5290 11 152	トメカラー	LOCK COLLAR	1
22	9684060608	トメネジ M6X6	SET SCREW M6X6	2
23	5290 52 260	チャクタツカム (NOPS) ASSY	CAM (NOPS) ASSY	1
24	9642051614	ナット M5X16	SCREW M5X16	2
25	5290 52 255	カム	CAM	1
26	9721070008	E-リング E-7	E-RING E-7	1
27	5290 54 540	レバー	LEVER	1
28	5290 23 115	カバー	COVER	1
29	90210	ベアリング 6206LLBC2P6	BEARING 6206LLBC2P6	1
30	5290 54 511	シャフト	SHAFT	1

ハントウ

MASTER CYLINDER (S TYPE)

セクション

SECTION

セクション番号

SECTION NUMBER

5270Z 540

★この部品は単品ではお渡しできませんので、セット番号で注文して下さい。

Note: When ordering items marked ★, indicate the set number because they are available only as a set.

NO.	セット番号 / 部品番号 SET NO. / PART NO.	部品名称 / 構成番号 COMPONENT PARTS NO.	PART NAME	個数 Qty
31	5290 54 116	ハネカケ	SPRING STUD	2
32	5290 54 115	ピン	PIN	2
33	5290 54 117	スプリングスタット	SPRING STUD	2
34	5270 54 111-1	マスターシリンダー	MASTER CYLINDER	1
		リョーヒ 2700S	RYOBI 2700S / ITEK 950S	
35	9414161014	ワリピン 1.6X10	SPLIT PIN 1.6X10	2
36	5290 54 338	スプリング	SPRING	1
37	5290 35 131	スプリング	SPRING	2
38	5290 54 337	ツマミ	KNOB	2
39	90209	ハアリリング 6205LLBC2P6	BEARING 6205LLBC2P6	1
40	5290 23 112	ギヤ	GEAR	1
41	5330 23 113	ワッシャー	WASHER	3
42	5290 24 127	ボルト	BOLT	3
43	5290 23 116-1	ハアリリングカバー	COVER	1
44	5290 54 531-1	メタル	BUSHING	1
45	5290 54 325	スプリング	SPRING	2
46	5290 54 310-2	クランプ	CLAMP	1
		リョーヒ 2700S	RYOBI 2700S / ITEK 950S	
47	5290 54 336-1	ツマミ	KNOB	1
48	5290 54 210	レバー	LEVER	1
49	9721120008	E-リング E-12	E-RING E-12	1
50	5290 54 213-1	シャフト	SHAFT	1
51	5270 54 330	ピンバー	PIN BAR PLATE	1
		リョーヒ 2700S	RYOBI 2700S / ITEK 950S	
52	9716060014	ヒラサワッシャー M6	PLAIN WASHER M6	1
53	5290 54 113-1	クランプベース	CLAMP BASE	1
		リョーヒ 2700S	RYOBI 2700S / ITEK 950S	
54	5270 54 112	ストッパ	STOPPER	1
		リョーヒ 2700S	RYOBI 2700S / ITEK 950S	
55	9642051014	ナハコネシ M5X10	SCREW M5X10	5
56	9716050014	ヒラサワッシャー M5	PLAIN WASHER M5	1
57	9721040008	E-リング E-4	E-RING E-4	1
58	9721050008	E-リング E-5	E-RING E-5	1
59	5290 54 339	ツマミ	KNOB	1
60	5290 54 413	スプリング	SPRING	2
61	5290 52 422	スプリングスタット	SPRING STUD	1
62	5290 54 341	スプリング	SPRING	1
64	5300 29 317	ワッシャー	WASHER	1
65	9670051001	ソケットボルト M5X10	SOCKET BOLT M5X10	6



ハントウ  
MASTER CYLINDER (S TYPE)

セクション

セクション番号  
SECTION NUMBER

5270Z 540

SECTION

★この部品は単品ではお渡しできませんので、セット番号で注文して下さい。  
Note: When ordering items marked ★, indicate the set number because they are available only as a set.

NO.	セット番号 / 部品番号 SET NO. / PART NO.	部品名称 / 構成番号 COMPONENT PARTS NO.	PART NAME	個数 Qty
66	5290 22 413	リンク	LINK	1
67	90652	GS-リンク 〃 GS-5	GS-RING GS-5	1

ハンノウ

MASTER CYLINDER (B TYPE)  
(Ryobi 2700/CD, Itek Graphix 950/CPD)

セクション  
SECTION

セクション番号  
SECTION NUMBER

5270Z 541

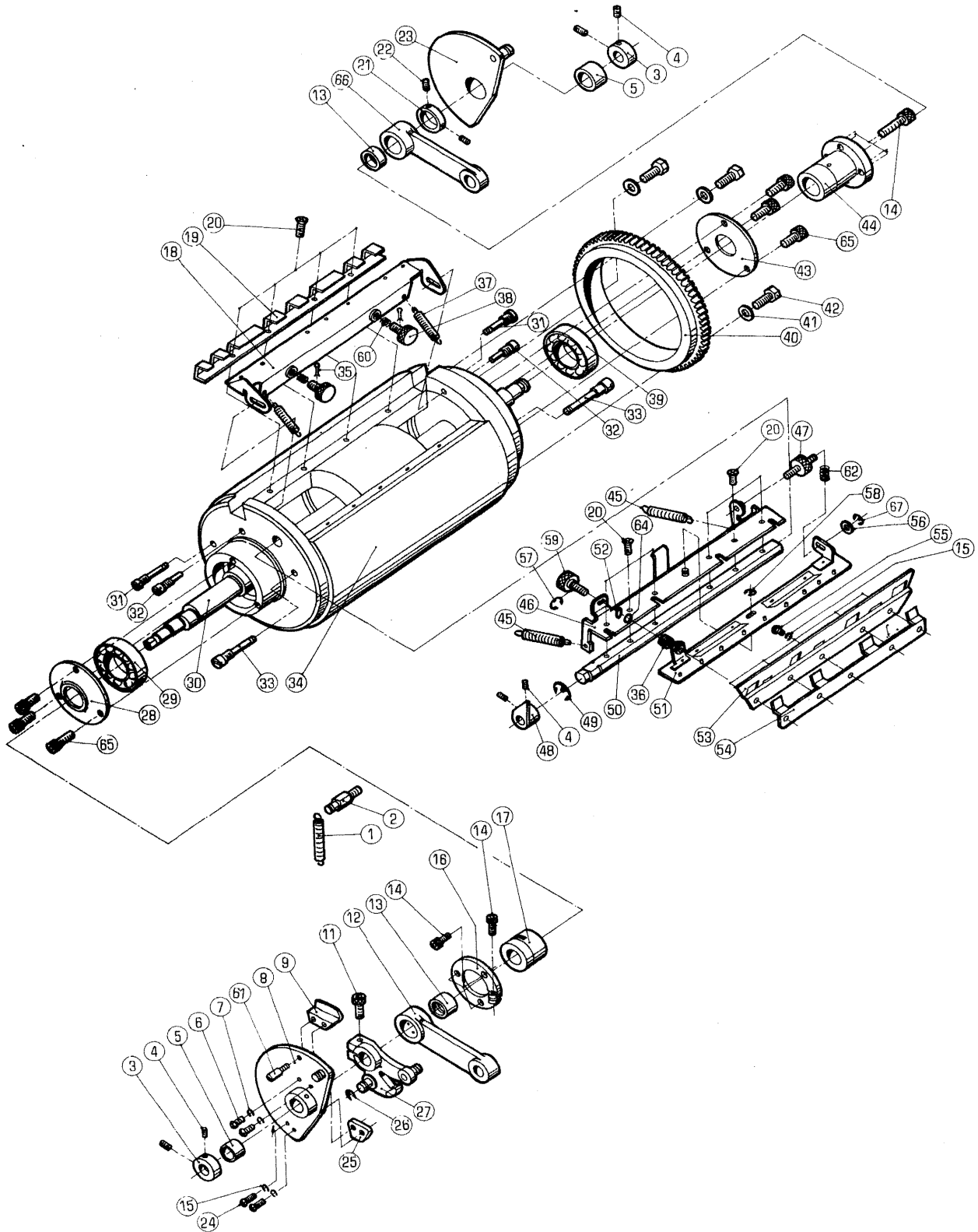

ハンノウ

MASTER CYLINDER (B TYPE)

セクション

SECTION

セクション番号

SECTION NUMBER

5270Z 541

★この部品は単品ではお渡りできませんので、セット番号で注文して下さい。

Note: When ordering items marked ★, indicate the set number because they are available only as a set.

NO.	セット番号 / 部品番号 SET NO. / PART NO.	部品名称 / 構成番号 COMPONENT PARTS NO.	PART NAME	個数 Q'ty
	5290 22 411Z	リンク	LINK	1
		12,13		
	5290 22 413Z	リンク	LINK	1
		13,66		
	5290 52 250Z	カム	CAM	1
		5,8		
	5290 52 260Z	カム	CAM	1
		5,23		
1	5290 54 542	スプリング	SPRING	1
2	5290 54 541	スプリングスタット	SPRING STUD	1
3	5290 52 112	トメカラー	LOCK COLLAR	2
4	9684050508	トメネジ M5X5	SET SCREW M5X5	6
5	5290 52 253	メタル	BUSHING	2
6	9642041014	ナットネジ M4X10	SCREW M4X10	2
7	9710040008	ハネサカネ M4	SPRING WASHER M4	2
8	5290 52 250	チャクダツカム (OPS) ASSY	CAM (OPS) ASSY	1
9	5290 52 256	カム	CAM	1
11	9670062508	ソケットボルト M6X25	SOCKET BOLT M6X25	1
12	5290 22 411	リンク	LINK	1
13	5290 22 412	メタル	BUSHING	2
14	9670051608	ソケットボルト M5X16	SOCKET BOLT M5X16	8
15	9710050008	ハネサカネ M5	SPRING WASHER M5	7
16	5290 54 520	クランプ	CLAMP	1
17	5290 54 522-1	メタル	BUSHING	1
18	5276 54 410	テールクランプ	TAIL CLAMP	1
		リョーヒ 2700B	RYOBI 2700B / ITEK 950B	
19	5276 54 114	ガイド	GUIDE	1
		リョーヒ 2700B	RYOBI 2700B / ITEK 950B	
20	9648041014	サラコネジ M4X10	SCREW M4X10	10
21	5290 11 152	トメカラー	LOCK COLLAR	1
22	9684060608	トメネジ M6X6	SET SCREW M6X6	2
23	5290 52 260	チャクダツカム (NOPS) ASSY	CAM (NOPS) ASSY	1
24	9642051614	ナットネジ M5X16	SCREW M5X16	2
25	5290 52 255	カム	CAM	1
26	9721070008	E-リング E-7	E-RING E-7	1
27	5290 54 540	レバー	LEVER	1
28	5290 23 115	カバー	COVER	1
29	90210	ベアリング 6206LLBC2P6	BEARING 6206LLBC2P6	1
30	5290 54 511	シャフト	SHAFT	1

ハコトウ  
MASTER CYLINDER (B TYPE)

セクション

SECTION

セクション番号  
SECTION NUMBER

5270Z 541

★この部品は単品ではお渡しできませんので、セット番号で注文して下さい。  
Note: When ordering items marked ★, indicate the set number because they are available only as a set.

NO.	セット番号 / 部品番号 SET NO. / PART NO.	部品名称 / 構成番号 COMPONENT PARTS NO.	PART NAME	個数 Q'ty
31	5290 54 116	ハネカケ	SPRING STUD	2
32	5290 54 115	ピン	PIN	2
33	5290 54 117	スプリングスタット	SPRING STUD	2
34	5276 54 111	マスターシリンダー	MASTER CYLINDER	1
		リヨビ 2700B	RYOBI 2700B / ITEK 950B	
35	9414161014	ワリピン 1.6X10	SPLIT PIN 1.6X10	2
36	5290 54 338	スプリング	SPRING	1
37	5290 35 131	スプリング	SPRING	2
38	5290 54 337	ツマミ	KNOB	2
39	90209	ハブリング 6205LLBC2P6	BEARING 6205LLBC2P6	1
40	5290 23 112	ギヤ	GEAR	1
41	5330 23 113	ワッシャー	WASHER	3
42	5290 24 127	ボルト	BOLT	3
43	5290 23 116-1	ハブリングカバー	COVER	1
44	5290 54 531-1	メタル	BUSHING	1
45	5290 54 325	スプリング	SPRING	2
46	5290 54 310-2	クランプ	CLAMP	1
		リヨビ 2700B	RYOBI 2700B / ITEK 950B	
47	5290 54 336-1	ツマミ	KNOB	1
48	5290 54 210	レバー	LEVER	1
49	9721120008	Eリング E-12	E-RING E-12	1
50	5290 54 213-1	シャフト	SHAFT	1
51	5276 54 330	ピンバー	PIN BAR PLATE	1
		リヨビ 2700B	RYOBI 2700B / ITEK 950B	
52	9716060014	ワッシャー M6	PLAIN WASHER M6	1
53	5290 54 113-1	クランプベース	CLAMP BASE	1
		リヨビ 2700B	RYOBI 2700B / ITEK 950B	
54	5270 54 112	ストッパー	STOPPER	1
		リヨビ 2700B	RYOBI 2700B / ITEK 950B	
55	9642051014	ナット M5X10	SCREW M5X10	5
56	9716050014	ワッシャー M5	PLAIN WASHER M5	1
57	9721040008	Eリング E-4	E-RING E-4	1
58	9721050008	Eリング E-5	E-RING E-5	1
59	5290 54 339	ツマミ	KNOB	1
60	5290 54 413	スプリング	SPRING	2
61	5290 52 422	スプリングスタット	SPRING STUD	1
62	5290 54 341	スプリング	SPRING	1
64	5300 29 317	ワッシャー	WASHER	1
65	9670051001	ソケットボルト M5X10	SOCKET BOLT M5X10	6

ハントウ

MASTER CYLINDER (B TYPE)

セクション

SECTION

セクション番号

SECTION NUMBER

5270Z 541

★この部品は単品ではお渡してできませんので、セット番号で注文して下さい。  
Note: When ordering items marked ★, indicate the set number because they are available only as a set.

NO.	セット番号 / 部品番号 SET NO. / PART NO.	部品名称 / 構成番号 COMPONENT PARTS NO.	PART NAME	個数 Q'ty
66	5290 22 413	リンク	LINK	1
67	90652	GS-リング <sup>〃</sup> GS-5	GS-RING GS-5	1

ハットウ

MASTER CYLINDER (G TYPE)  
(Ryobi 2700/CD, Itek Graphix 950/CPD)

セクション

SECTION

セクション番号  
SECTION NUMBER

5270Z 542

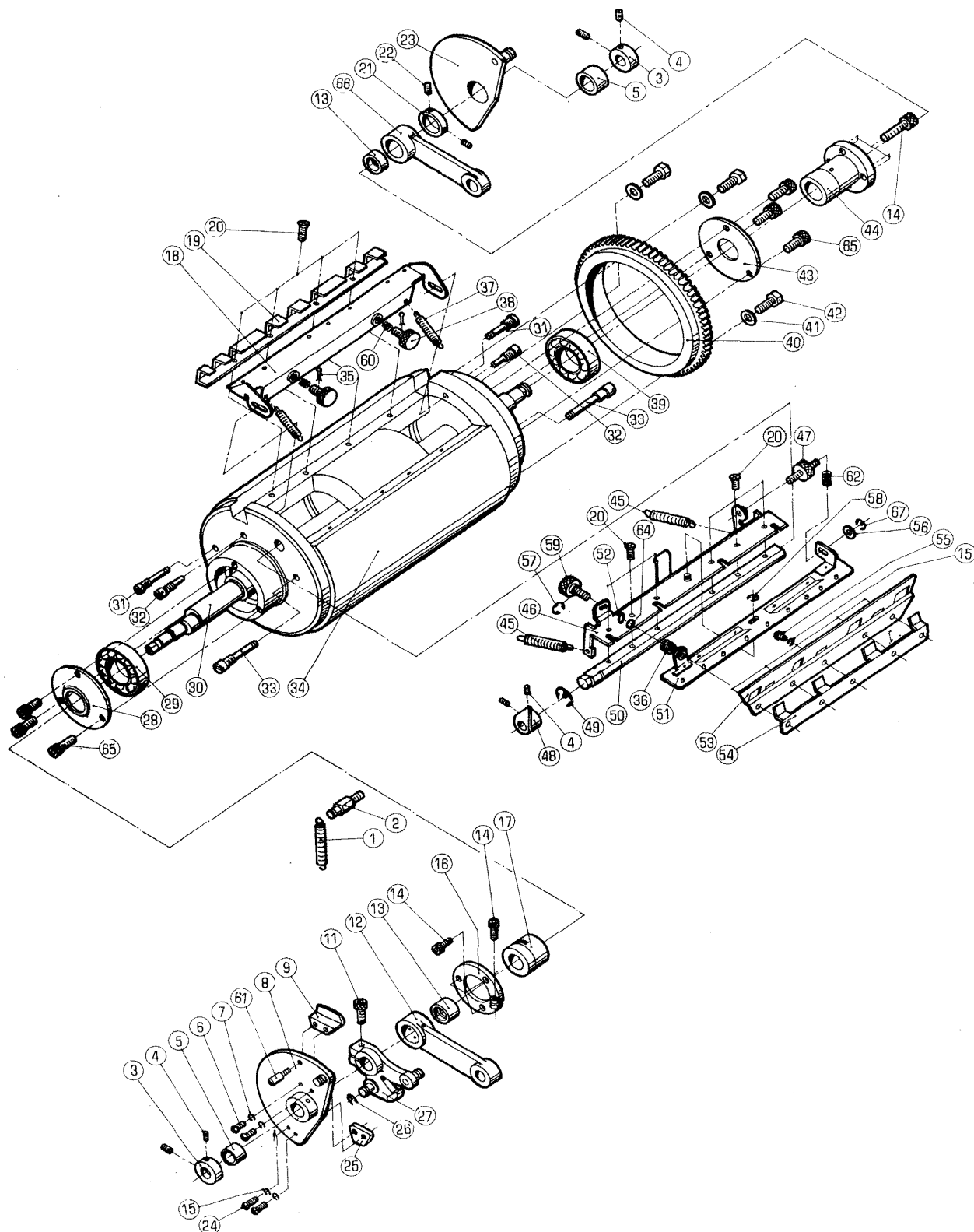

ハントウ

MASTER CYLINDER (G TYPE)

セクション

SECTION

セクション番号

SECTION NUMBER

5270Z 542

★この部品は単品ではお渡しできませんので、セット番号で注文して下さい。

Note: When ordering items marked ★, indicate the set number because they are available only as a set.

NO.	セット番号 / 部品番号 SET NO. / PART NO.	部品名称 / 構成番号 COMPONENT PARTS NO.	PART NAME	個数 Q'ty
	5290 22 411Z	リンク	LINK	1
		12,13		
	5290 22 413Z	リンク	LINK	1
		13,66		
	5290 52 250Z	カム	CAM	1
		5,8		
	5290 52 260Z	カム	CAM	1
		5,23		
1	5290 54 542	スプリング	SPRING	1
2	5290 54 541	スプリングスタット	SPRING STUD	1
3	5290 52 112	トメカラー	LOCK COLLAR	2
4	9684050508	トメネジ M5X5	SET SCREW M5X5	6
5	5290 52 253	メタル	BUSHING	2
6	9642041014	ナベコネジ M4X10	SCREW M4X10	2
7	9710040008	ハネサカネ M4	SPRING WASHER M4	2
8	5290 52 250	チャクタクツカム (OPS) ASSY	CAM (OPS) ASSY	1
9	5290 52 256	カム	CAM	1
11	9670062508	ソケットボルト M6X25	SOCKET BOLT M6X25	1
12	5290 22 411	リンク	LINK	1
13	5290 22 412	メタル	BUSHING	2
14	9670051608	ソケットボルト M5X16	SOCKET BOLT M5X16	8
15	9710050008	ハネサカネ M5	SPRING WASHER M5	7
16	5290 54 520	クランプ	CLAMP	1
17	5290 54 522-1	メタル	BUSHING	1
18	5275 54 410	テールクランプ	TAIL CLAMP	1
		リョーヒ 2700G	RYOBI 2700G / ITEK 950G	
19	5275 54 114	ガイド	GUIDE	1
		リョーヒ 2700G	RYOBI 2700G / ITEK 950G	
20	9648041014	サラコネジ M4X10	SCREW M4X10	10
21	5290 11 152	トメカラー	LOCK COLLAR	1
22	9684060608	トメネジ M6X6	SET SCREW M6X6	2
23	5290 52 260	チャクタクツカム (NOPS) ASSY	CAM (NOPS) ASSY	1
24	9642051614	ナベコネジ M5X16	SCREW M5X16	2
25	5290 52 255	カム	CAM	1
26	9721070008	E-リング E-7	E-RING E-7	1
27	5290 54 540	レバー	LEVER	1
28	5290 23 115	ハアリンクカバー	COVER	1
29	90210	ハアリンク 6206LLBC2P6	BEARING 6206LLBC2P6	1
30	5290 54 511	シャフト	SHAFT	1

ハンドゥウ

MASTER CYLINDER (G TYPE)

セクション

SECTION

セクション番号

SECTION NUMBER

5270Z 542

★この部品は単品ではお渡してきませんので、セット番号で注文して下さい。  
 Note: When ordering items marked ★, indicate the set number because they are available only as a set.

NO.	セット番号/部品番号 SET NO. / PART NO.	部品名称/構成番号 COMPONENT PARTS NO.	PART NAME	個数 Q'ty
31	5290 54 116	ハネカケ	SPRING STUD	2
32	5290 54 115	ピン	PIN	2
33	5290 54 117	スプリングスタット	SPRING STUD	2
34	5275 54 111	マスターシリンダー	MASTER CYLINDER	1
		リョーヒ 2700G	RYOBI 2700G / ITEK 950G	
35	9414161014	ワリピン 1.6X10	SPLIT PIN 1.6X10	2
36	5290 54 338	スプリング	SPRING	1
37	5290 35 131	スプリング	SPRING	2
38	5290 54 337	ツマミ	KNOB	2
39	90209	ハアリリング 6205LLBC2P6	BEARING 6205LLBC2P6	1
40	5290 23 112	ギヤ	GEAR	1
41	5330 23 113	サカネ	WASHER	3
42	5290 24 127	ボルト	BOLT	3
43	5290 23 116-1	ハアリリングカバー	COVER	1
44	5290 54 531-1	メタル	BUSHING	1
45	5290 54 325	スプリング	SPRING	2
46	5275 54 310	クランプ	HEAD CLAMP	1
		リョーヒ 2700G	RYOBI 2700G / ITEK 950G	
47	5290 54 336-1	ツマミ	KNOB	1
48	5290 54 210	レバー	LEVER	1
49	9721120008	E-リング E-12	E-RING E-12	1
50	5290 54 213-1	シャフト	SHAFT	1
51	5275 54 330	ピンバー	PIN BAR PLATE	1
		リョーヒ 2700G	RYOBI 2700G / ITEK 950G	
52	9716060014	ヒラサカネ M6	PLAIN WASHER M6	1
53	5275 54 113	クランプタイ	CLAMP BASE	1
		リョーヒ 2700G	RYOBI 2700G / ITEK 950G	
54	5275 54 112	ストッパ	STOPPER	1
		リョーヒ 2700G	RYOBI 2700G / ITEK 950G	
55	9642051014	ナハコネ M5X10	SCREW M5X10	5
56	9716050014	ヒラサカネ M5	PLAIN WASHER M5	1
57	9721040008	E-リング E-4	E-RING E-4	1
58	9721050008	E-リング E-5	E-RING E-5	1
59	5290 54 339	ツマミ	KNOB	1
60	5290 54 413	スプリング	SPRING	2
61	5290 52 422	スプリングスタット	SPRING STUD	1
62	5290 54 341	スプリング	SPRING	1
64	5300 29 317	サカネ	WASHER	1
65	9670051001	ソケットボルト M5X10	SOCKET BOLT M5X10	6





ハンノウ

MASTER CYLINDER

(Ryobi 2800/CD, Itek Graphix 960/CPD)

セクション

SECTION

セクション番号  
SECTION NUMBER

5290Z 540

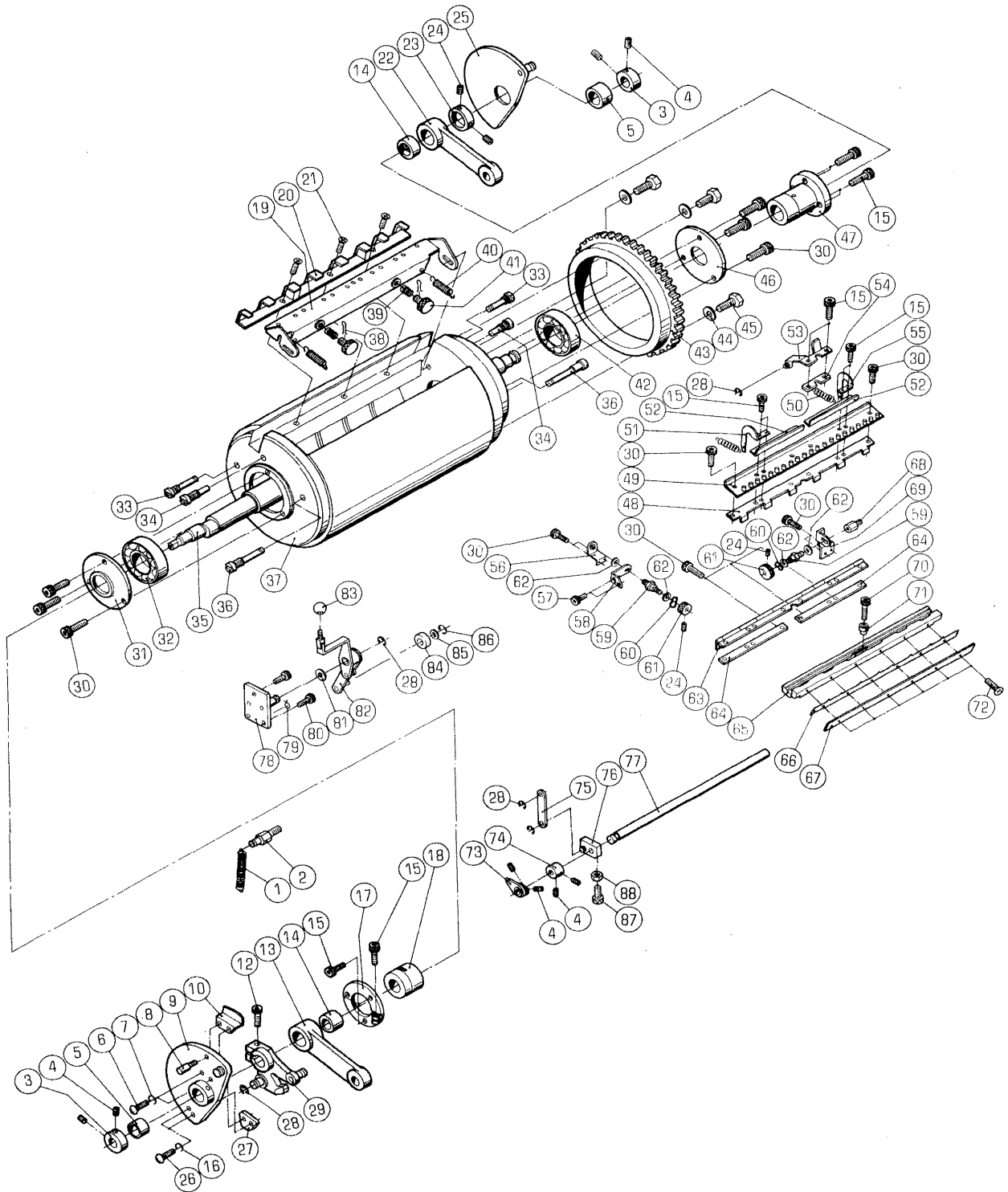

ハントウ  
MASTER CYLINDER

セクション

セクション番号  
SECTION NUMBER

5290Z 540

SECTION

★この部品は単品ではお渡しできませんので、セット番号で注文して下さい。  
Note: When ordering items marked ★, indicate the set number because they are available only as a set.

NO.	セット番号 / 部品番号 SET NO. / PART NO.	部品名称 / 構成番号 COMPONENT PARTS NO.	PART NAME	個数 Q'ty
	5290 22 411Z	リンク	LINK	1
		13,14		
	5290 22 413Z	リンク	LINK	1
		14,22		
	5290 52 250Z	カム	CAM	1
		5,9		
	5290 52 260Z	カム	CAM	1
		5,25		
1	5290 54 542	スプリング	SPRING	1
2	5290 54 541	スプリングスタット	SPRING STUD	1
3	5290 52 112	トメカラー	LOCK COLLAR	2
4	9684050508	トメネジ M5X5	SET SCREW M5X5	8
5	5290 52 253	メタル	BUSHING	2
6	9642041014	ナット M4X10	SCREW M4X10	2
7	9710040008	ハネサカネ M4	SPRING WASHER M4	2
8	5290 52 422	スプリングスタット	SPRING STUD	1
9	5290 52 250	チャクタツカム (OPS) ASSY	CAM (OPS) ASSY	1
10	5290 52 256	カム	CAM	1
12	9670062508	ソケットボルト M6X25	SOCKET BOLT M6X25	1
13	5290 22 411	リンク	LINK	1
14	5290 22 412	メタル	BUSHING	2
15	9670051608	ソケットボルト M5X16	SOCKET BOLT M5X16	14
16	9710050008	ハネサカネ M5	SPRING WASHER M5	2
17	5290 54 520	クランプ	CLAMP	1
18	5290 54 522-1	メタル	BUSHING	1
19	5290 54 410	テールクランプ	TAIL CLAMP	1
20	5290 54 114-1	ピンバーベース	PIN BAR BASE	1
21	9648041014	サラコネジ M4X10	SCREW M4X10	3
22	5290 22 413	リンク	LINK	1
23	5290 11 152	トメカラー	LOCK COLLAR	1
24	9684060608	トメネジ M6X6	SET SCREW M6X6	4
25	5290 52 260	チャクタツカム (NOPS) ASSY	CAM (NOPS) ASSY	1
26	9642051614	ナット M5X16	SCREW M5X16	2
27	5290 52 255	カム	CAM	1
28	9721070008	E-リング E-7	E-RING E-7	5
29	5290 54 540	レバー	LEVER	1
30	9670051001	ソケットボルト M5X10	SOCKET BOLT M5X10	15
31	5290 23 115	カバー	COVER	1
32	90210	ベアリング 6206LLBC2P6	BEARING 6206LLBC2P6	1

ハントウ  
MASTER CYLINDER

セクション  
SECTION

セクション番号  
SECTION NUMBER

5290Z 540

★この部品は単品ではお渡しできませんので、セット番号で注文して下さい。  
Note: When ordering items marked ★, indicate the set number because they are available only as a set.

NO.	セット番号/部品番号 SET NO./PART NO.	部品名称/構成番号 COMPONENT PARTS NO.	PART NAME	個数 Q'ty
33	5290 54 669-1	スプリングスタット	SPRING STUD	2
34	5290 54 115	ピン	PIN	2
35	5290 54 511	シャフト	SHAFT	1
36	5290 54 117	スプリングスタット	SPRING STUD	2
37	5290 54 611-2	マスターシリンダー	MASTER CYLINDER	1
38	9414161014	ワリピン 1.6X10	SPLIT PIN 1.6X10	2
39	5290 54 413	スプリング	SPRING	2
40	5290 35 131	スプリング	SPRING	2
41	5290 54 337	ツマミ	KNOB	2
42	90209	ハリアリク 6205LLBC2P6	BEARING 6205LLBC2P6	1
43	5290 23 112	ギヤ	GEAR	1
44	5330 23 113	サカネ	WASHER	3
45	5290 24 127	ボルト	BOLT	3
46	5290 23 116-1	ハリアリクカバー	COVER	1
47	5290 54 531-1	メタル	BUSHING	1
48	5290 54 658-1	ストッパ	STOPPER	1
49	5290 54 620-1	クランプ	CLAMP	1
50	5290 54 684	スプリング	SPRING	2
51	5290 54 663	フック	HOOK	1
52	5290 54 661-1	ガイドプレート	GUIDE PLATE	2
53	5290 54 630-1	レバー	LEVER	1
54	5290 54 643	スパーサー	SPACER	1
55	5290 54 664	フック	HOOK	1
56	5290 54 670	ブラケット	BRACKET	1
57	9670052008	ソケットボルト M5X20	SOCKET BOLT M5X20	2
58	5290 54 666	アーム	ARM	1
59	5290 54 682-1	ネジ	SCREW	2
60	9717100008	ナミサカネ M10	WAVE WASHER M10	2
61	5290 54 681-1	ツマミ	KNOB	2
62	9716080014	ヒラサカネ M8	PLAIN WASHER M8	4
63	5290 54 657-1	チヨウハン	HINGE	1
64	5290 54 659-1	プレート	PLATE	2
65	5290 54 653-1	ベース	BASE	1
66	5290 54 655-1	プレート	PLATE	1
67	5290 54 656	マスターフロントガイド	FRONT GUIDE	1
68	5290 54 667	スタット	STUD	1
69	5290 54 665	ブラケット	BRACKET	1
70	9670062008	ソケットボルト M6X20	SOCKET BOLT M6X20	1
71	5290 54 654	ブッシュ	BUSHING	1

ハントウ  
MASTER CYLINDER

セクション  
SECTION

セクション番号  
SECTION NUMBER

5290Z 540

★この部品は単品ではお渡しできませんので、セット番号で注文して下さい。  
Note: When ordering items marked ★, indicate the set number because they are available only as a set.

NO.	セット番号 / 部品番号 SET NO. / PART NO.	部品名称 / 構成番号 COMPONENT PARTS NO.	PART NAME	個数 Q'ty
72	9648030614	サラコネシ M3X6	SCREW M3X6	6
73	5290 54 710-1	アーム	ARM	1
74	5290 29 315	トメカラー	LOCK COLLAR	1
75	5290 54 645	リンク	LINK	1
76	5290 54 690-1	アーム	ARM	1
77	5290 54 683-1	シャフト	SHAFT	1
78	5320 52 420	ブラケット	BRACKET	1
79	5290 33 534	スプリング	SPRING	1
80	9670061208	ソケットボルト M6X12	SOCKET BOLT M6X12	2
81	5290 29 312	ワッシャー	WASHER	1
82	5320 52 410-1	レバー	LEVER	1
83	5296 33 564-1	ボールグリップ (ブラウン)	BALL GRIP (BROWN)	1
83	90752	ボールグリップ 25 (クロ)	BALL GRIP 25 (BLACK)	1
84	5320 52 414	ローラー	ROLLER	1
85	9716060014	ヒラサカガネ M6	PLAIN WASHER M6	1
86	9721040014	Eリング E-4	E-RING E-4	1
87	9670061608	ソケットボルト M6X16	SOCKET BOLT M6X16	1
88	9660060014	ナット M6	NUT M6	1

インキフレーム  
INK FRAME

セクション  
SECTION

セクション番号  
SECTION NUMBER

5290Z 550

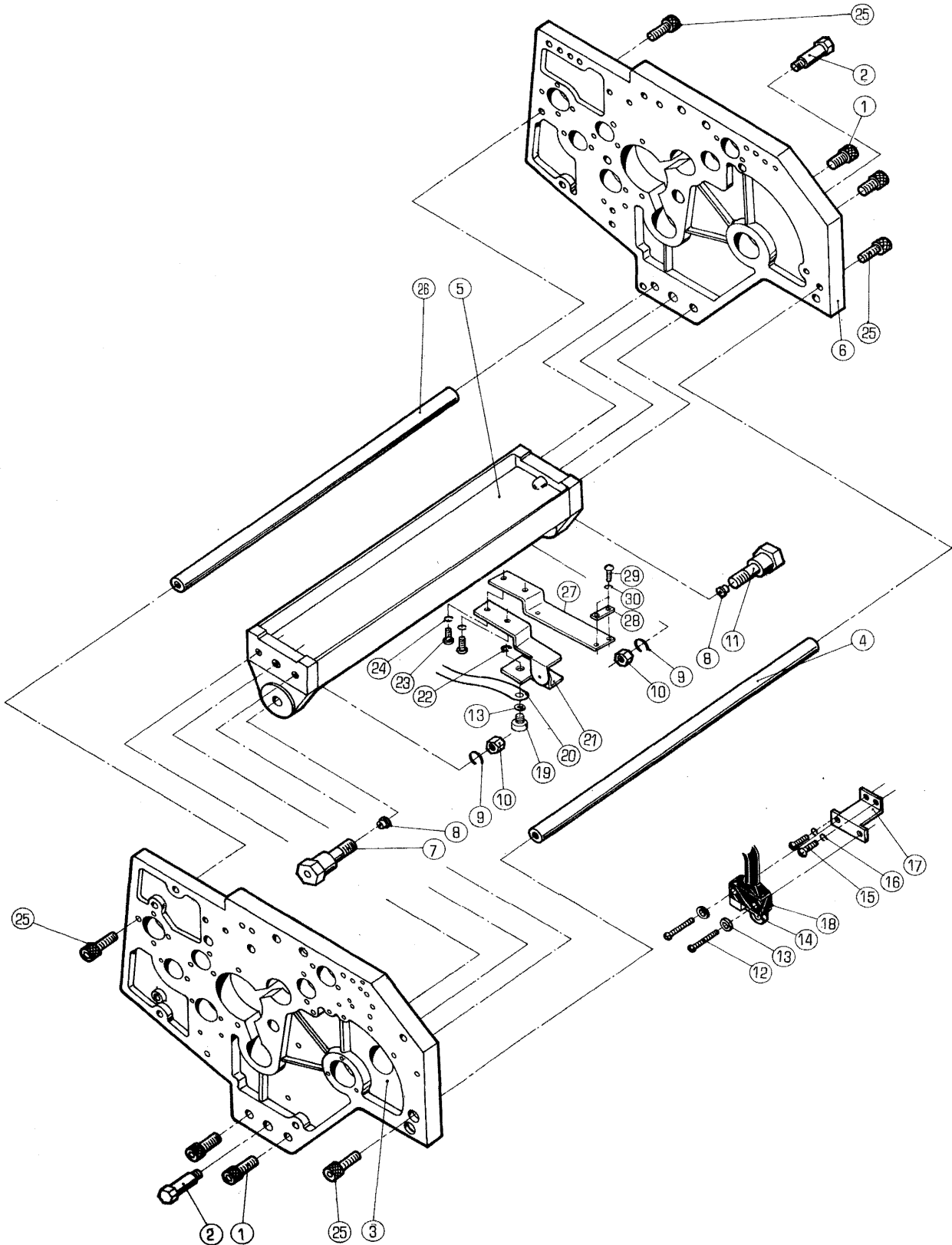

インキフレーム  
INK FRAME

セクション  
SECTION

セクション番号  
SECTION NUMBER

5290Z 550

★この部品は単品ではお渡してきませんので、セット番号で注文して下さい。  
Note: When ordering items marked ★, indicate the set number because they are available only as a set.

NO.	セット番号 / 部品番号 SET NO. / PART NO.	部品名称 / 構成番号 COMPONENT PARTS NO.	PART NAME	個数 Q'ty
1	9670082508	ソケットボルト M8X25	SOCKET BOLT M8X25	4
2	5290 55 314	ピン	PIN	2
3	5290 55 111-5	フレーム	FRAME	1
4	5290 55 315	ステー	STAY	1
5	5290 55 311	フレーム	FRAME	1
6	5290 55 211-5	フレーム	FRAME	1
7	5290 55 312	ピン	PIN	1
8	91250	オイルカップ <sup>o</sup> 1/4"	OIL CUP 1/4"	2
9	9710120008	ハネサカネ M12	SPRING WASHER M12	2
10	9660120014	ナット M12	NUT M12	2
11	5290 55 313-1	ピン	PIN	1
12	9642042514	ナネコネシ M4X25	SCREW M4X25	2
13	9716040014	ヒラサカネ M4	PLAIN WASHER M4	3
14	95110	スイッチ A-20 GV22B	SWITCH A-20 GV22B	1
15	9642051014	ナネコネシ M5X10	SCREW M5X10	2
16	9710050008	ハネサカネ M5	SPRING WASHER M5	2
17	5290 52 257	ブラケット	BRACKET	1
18	95115	スイッチカバー	SWITCH COVER	1
19	5290 44 424	ピン	PIN	1
20	5290 44 411-1	リテーナ	RETAINER	1
21	5290 44 420	ブラケット	BRACKET	1
22	9721030008	Eリング E-3	E-RING E-3	1
23	9642041014	ナネコネシ M4X10	SCREW M4X10	2
24	9710040008	ハネサカネ M4	SPRING WASHER M4	2
25	9670081608	ソケットボルト M8X16	SOCKET BOLT M8X16	4
26	5290 55 317	ステー	STAY	1
27	5290 61 412	ブラケット	BRACKET	1
28	97825	センサー	SENSOR	1
29	9642031414	ナネコネシ M3X14	SCREW M3X14	2
30	9710030008	ハネサカネ M3	SPRING WASHER M3	2

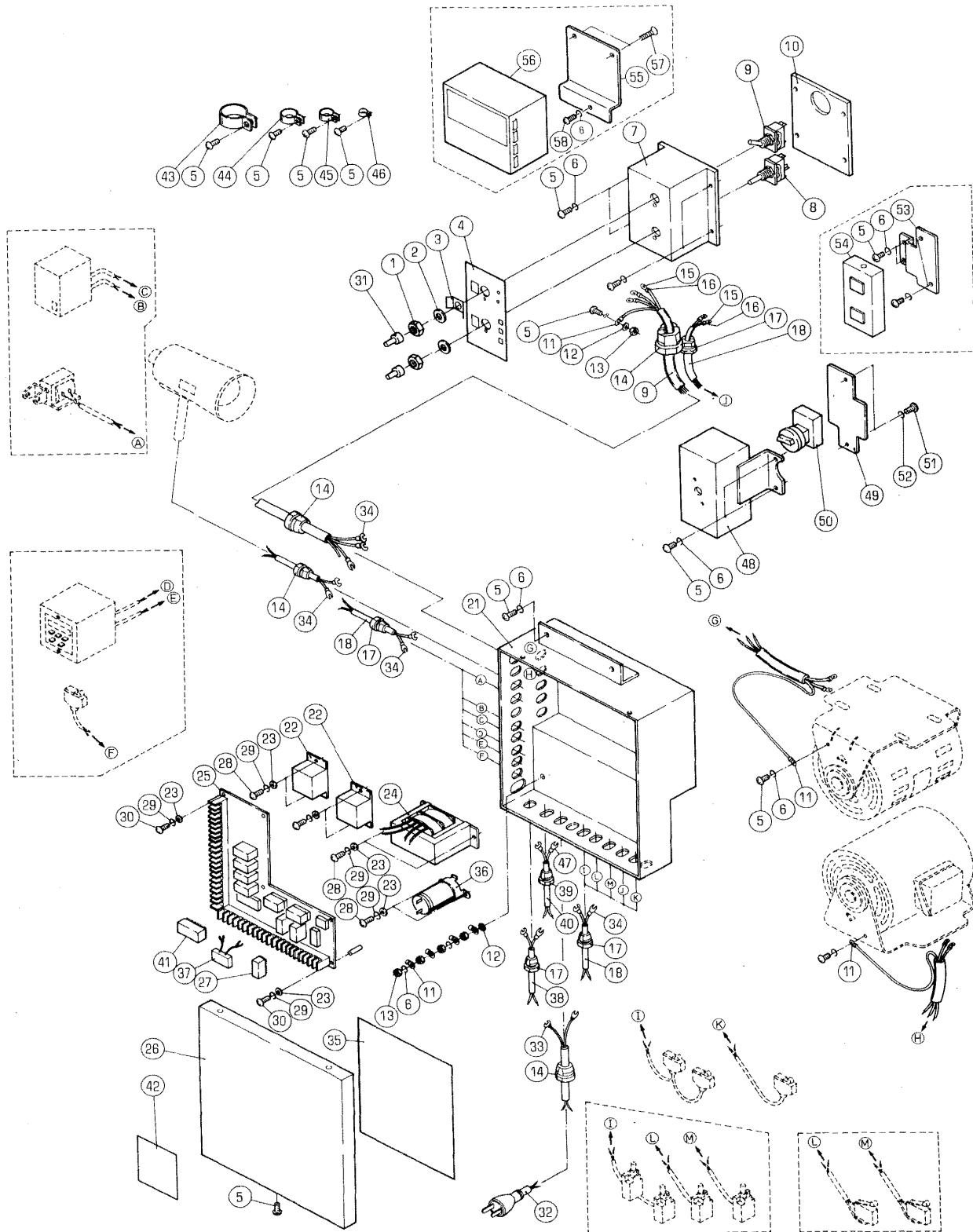



テ"ソウ

ELECTRICAL

セクション

SECTION

セクション番号

SECTION NUMBER

5290Z 617

★この部品は単品ではお渡しできませんので、セット番号で注文して下さい。  
 Note: When ordering items marked ★, indicate the set number because they are available only as a set.

NO.	セット番号 / 部品番号 SET NO. / PART NO.	部品名称 / 構成番号 COMPONENT PARTS NO.	PART NAME	個数 Q'ty
1	95172	ロツカクナツト M12X1	NUT M12X1	2
2	95173	トリツケリング" 12	RING 12	2
3	5295 61 124	カ"ート" (クロ)	GUARD (BLACK)	1
4	5290 83 311	ラ"ール	LABEL	1
5	9642051014	ナ"コネシ" M5X10	SCREW M5X10	34
6	9710050008	ハ"ネサ"カ"ネ M5	SPRING WASHER M5	35
7	5295 61 121-1	ホ"ツクス	BOX	1
8	95171	スイッチ WD1122 (9)	SWITCH WD1122 (9)	1
9	97400	スイッチ WD1121 (9)	SWITCH WD1121 (9)	1
10	5290 61 123-1	カハ"	COVER	1
11	98517	アツチャクタンシ 1.25-M5	TERMINAL 1.25-M5	5
12	90643	ハツキサ"カ"ネ B5	TOOTHED LOCK WASHER B5	2
13	9660050014	ナツト M5	NUT M5	4
14	95143	フ"ツシ"ク"	BUSHING	3
15	95241	アツチャクタンシ 1.25-M4	TERMINAL 1.25-M4 (UL)	9
16	95250	チ"ーフ" V3/16	TUBE V3/16	6
17	95140	フ"ツシ"ク" SR-5N-4	BUSHING SR-5N-4	4
18	95223	コ"ート" SVT AWG#18 2シ"ン	CORD SVT AWG#18 2-WIRES	11
19	98378	コ"ート"	CORD	1
21	5290 61 111-7	ホ"ツクス	BOX	1
22	97160	リレ- G4B 112T	RELAY G4B 112T	2
23	9716040014	ヒラサ"カ"ネ M4	PLAIN WASHER M4	10
24	97942	トランス	TRANSFORMER	1
25	5290 61 611	セイキ"ヨキハ"ン	CONTROL CIRCUIT BOARD	1
26	5290 61 112-2	カハ"	COVER	1
27	97190	リレ- DSP1-DC24V	RELAY DSP1-DC24V	3
28	9642041014	ナ"コネシ" M4X10	SCREW M4X10	8
29	9710040008	ハ"ネサ"カ"ネ M4	SPRING WASHER M4	14
30	9642041614	ナ"コネシ" M4X16	SCREW M4X16	6
31	97403	コ"ムキヤツフ" AT-402	CAP AT-402	2
		230V	FOR 230V	
32	98304	コ"ート" SVT AWG#18 3シ"ン	CORD SVT AWG#18 3-WIRES	1
		100V	FOR 100V	
33	95242	アツチャクタンシ 1.25-YS3A	TERMINAL 1.25-YS3A	23
34	98872	アツチャクタンシ	TERMINAL	26
36	99766	コンテ"ンサ- 2200 50V	CAPACITOR 2200 50V	1
37	99774	サ-シ"キラ-	SURGE KILLER	1
		ニマイケンチヨウ	FOR DOUBLE SHEET DETECTOR	

デ\\ンソウ  
ELECTRICAL

セクション  
SECTION

セクション番号  
SECTION NUMBER

5290Z 617

★この部品は単品ではお渡りできませんので、セット番号で注文して下さい。  
Note: When ordering items marked ★, indicate the set number because they are available only as a set.

NO.	セット番号 / 部品番号 SET NO. / PART NO.	部品名称 / 構成番号 COMPONENT PARTS NO.	PART NAME	個数 Q'ty
38	98303	コード GTCE3-0.75	CORD GTCE3-0.75	1
		230V	FOR 230V	
39	95141	フ\\ツシク\\	BUSHING	1
		115V	FOR 115V	
40	98302	コード TU0017	CORD TU0017	1
		115V	FOR 115V	
41	97685	タイマ-	TIMER	1
		デ\\イクラツチング\\ハント\\ホイール	DECLUTCHING HANDWHEEL	
42	5290 61 135-1	ラ\\ル	LABEL	1
		230V	FOR 230V	
43	95151	ケ\\フルクラフ\\ 3334	CLAMP 3334	2
44	95152	ケ\\フルクラフ\\ 3307	CLAMP 3337	11
45	98806	ケ\\フルクラフ\\ 3306	CLAMP 3306	1
46	95150	ケ\\フルクラフ\\ 3304	CLAMP 3304	10
47	98516	アツチャクタンシ 2-YS3A	TERMINAL 2-YS3A	2
48	5290 61 140	フ\\ラケツト	BRACKET	1
		230V	FOR 230V	
49	5290 61 143	カ\\-	COVER	1
		230V	FOR 230V	
50	97729-1	スイッチ PI-25/E/SVB	SWITCH PI-25/E/SVB	1
		230V	FOR 230V	
51	9642030614	ナ\\コネシ\\ M3X6	SCREW M3X6	2
		230V	FOR 230V	
52	9710030008	ハ\\ネサ\\カ\\ネ M3	SPRING WASHER M3	2
		230V	FOR 230V	
53	5295 61 131	フ\\ラケツト	BRACKET	1
		コクナイムケ	FOR JAPAN	
54	97717	スイッチ BS902 6.7A	SWITCH BS902 6.7A	1
		コクナイムケ	FOR JAPAN	
55	5290 21 851	フ\\ラケツト	BRACKET	1
56	5290 61 810	セイキ\\ヨホ\\ツクス	CONTROL BOX	1
57	9648031014	サラコネシ\\ M3X10	SCREW M3X10	2
58	9642051514	ナ\\コネシ\\ M5X15	SCREW M5X15	1



デフソウ (ドイツ向け)  
ELECTRICAL (FOR GERMANY)

セクション  
SECTION

セクション番号  
SECTION NUMBER

5290Z 618

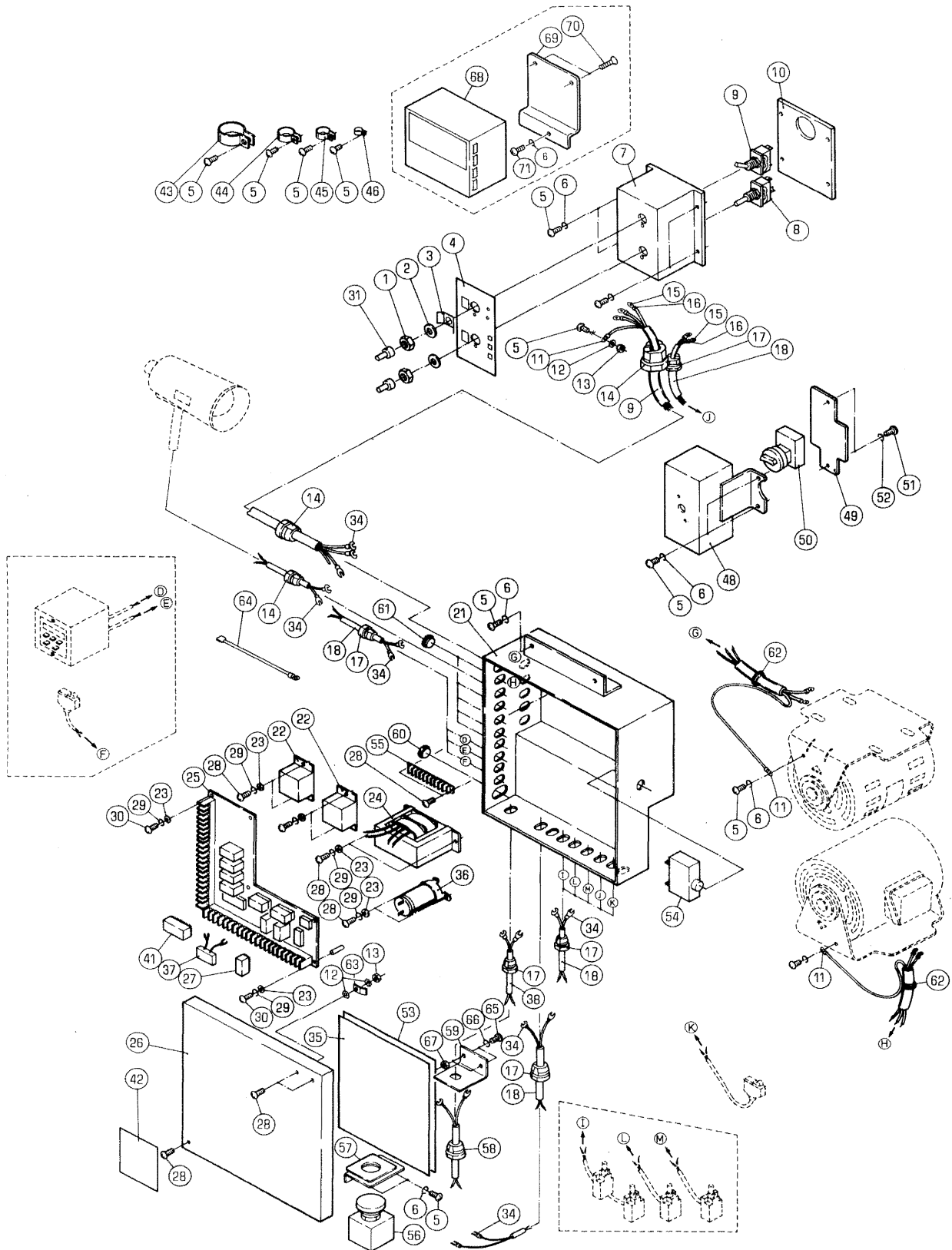

テ"ンソク(ト"イツァンセ"ンヨウ)  
ELECTRICAL(GERMAN FEATURES)

セクション

SECTION

セクション番号  
SECTION NUMBER

5290Z 618

★この部品は単品ではお渡しできませんので、セット番号で注文して下さい。  
Note: When ordering items marked ★, indicate the set number because they are available only as a set.

NO.	セット番号/部品番号 SET NO. / PART NO.	部品名称/構成番号 COMPONENT PARTS NO.	PART NAME	個数 Q'ty
1	95172	ロツカクナツト M12X1	NUT M12X1	2
2	95173	トリツケリング" 12	RING 12	2
3	5295 61 124	カ"ート" (クロ)	GUARD (BLACK)	1
4	5290 83 311	ラ"ェル	LABEL	1
5	9642051014	ナ"ェ"コネシ" M5X10	SCREW M5X10	35
6	9710050008	ハ"ネサ"カ"ネ M5	SPRING WASHER M5	34
7	5295 61 121-1	ホ"ツクス	BOX	1
8	95171	スイツチ WD1122 (9)	SWITCH WD1122 (9)	1
9	97400	スイツチ WD1121 (9)	SWITCH WD1121 (9)	1
10	5290 61 123-1	カハ"ー	COVER	1
11	98517	アツチャクタンシ 1.25-M5	TERMINAL 1.25-M5	3
12	90643	ハツキサ"カ"ネ B5	TOOTHED LOCK WASHER B5	9
14	95143	フ"ツシ"ク"	BUSHING	2
15	95241	アツチャクタンシ 1.25-M4	TERMINAL 1.25-M4 (UL)	9
16	95250	チユ-フ" V3/16	TUBE V3/16	6
17	95140	フ"ツシ"ク" SR-5N-4	BUSHING SR-5N-4	15
18	95223	コ-ト" SVT AWG#18 2シ"ン	CORD SVT AWG#18 2-WIRES	9
19	98378	コ-ト"	CORD	1
21	5290 61 136-1	ホ"ツクス	BOX	1
22	97206	リレ- AR66222	RELAY AR66222	2
23	9716040014	ヒラサ"カ"ネ M4	PLAIN WASHER M4	10
24	97942	トランス	TRANSFORMER	1
25	5290 61 611	セイキ"ヨキハ"ン	CONTROL CIRCUIT BOARD	1
26	5290 61 137	カハ"ー	COVER	1
27	97190	リレ- DSP1-DC24V	RELAY DSP1-DC24V	3
28	9642041014	ナ"ェ"コネシ" M4X10	SCREW M4X10	13
29	9710040008	ハ"ネサ"カ"ネ M4	SPRING WASHER M4	14
30	9642041614	ナ"ェ"コネシ" M4X16	SCREW M4X16	6
31	97403	コ"ムキヤツフ" AT-402	CAP AT-402	2
33	95242	アツチャクタンシ 1.25-YS3A	TERMINAL 1.25-YS3A	21
34	98872	アツチャクタンシ	TERMINAL	24
36	99766	コンテ"ンサ- 2200 50V	CAPACITOR 2200 50V	1
37	99774	サ-シ"キラ-	SURGE KILLER	1
		ニマイケンチヨウ	FOR DOUBLE SHEET DETECTOR	
38	98303	コ-ト" GTCE3-0.75	CORD GTCE3-0.75	1
41	97685	タイマ-	TIMER	1
42	5290 61 135-1	ラ"ェル	LABEL	1
43	95151	ケ-フ"ルクラ"ンフ" 3334	CLAMP 3334	2
44	95152	ケ-フ"ルクラ"ンフ" 3307	CLAMP 3337	11

テ"ンソウ(ト"イツァンセ"ンシヨウ)  
ELECTRICAL(GERMAN FEATURES)

セクション

SECTION

セクション番号  
SECTION NUMBER

5290Z 618

★この部品は単品ではお渡しできませんので、セット番号で注文して下さい。  
Note: When ordering items marked ★, indicate the set number because they are available only as a set.

NO.	セット番号 / 部品番号 SET NO. / PART NO.	部品名称 / 構成番号 COMPONENT PARTS NO.	PART NAME	個数 Q'ty
45	98806	ケー"フルクランフ° 3306	CLAMP 3306	1
46	95150	ケー"フルクランフ° 3304	CLAMP 3304	10
48	5290 61 140	フ"ラケツト	BRACKET	1
49	5290 61 143	カハ"ー	COVER	1
50	97729-1	スイッチ PI-25/E/SVB	SWITCH PI-25/E/SVB	1
51	9642030614	ナハ"コネシ" M3X6	SCREW M3X6	2
52	9710030008	ハ"ネサ"カ"ネ M3	SPRING WASHER M3	2
54	97713	フ°ロテクター 374-202-101	CIRCUIT PROTECTOR 374-202-101	1
55	5290 61 634	タ"ンシタ"イ	TERMINAL BASE	1
56	96519	スイッチ AVW401-R	SWITCH AVW401-R	1
57	5320 61 411	フ"ラケツト	BRACKET	1
57	5340 61 411	フ"ラケツト	BRACKET	1
		CDヨウ	FOR CD	
58	98895	フ"ツシ"ンク" SR-5N-5	BUSHING SR-5N-5	1
59	5290 11 114-1	フ"ラケツト	BRACKET	1
60	98804	ホ"ルフ°ラク"	HOLE PLUG	1
61	95145	ホ"ルフ°ラク" DP-500	PLUG DP-500	6
62	95361	コ"ート"フ"ツシ" BU687S	BUSHING BU687S	2
64	5290 61 633	ア"ース" 300MM	EARTH WIRE 300MM	5
65	9642061214	ナハ"コネシ" M6X12	SCREW M6X12	2
66	9710060008	ハ"ネサ"カ"ネ M6	SPRING WASHER M6	2
67	9660060014	ナツト M6	NUT M6	2
68	5290 61 810	セ"イキ"ヨ"ホ"ツクス	CONTROL BOX	1
69	5290 21 851	フ"ラケツト	BRACKET	1
70	9648031014	サ"ラコネシ" M3X10	SCREW M3X10	2
71	9642051514	ナハ"コネシ" M5X15	SCREW M5X15	1



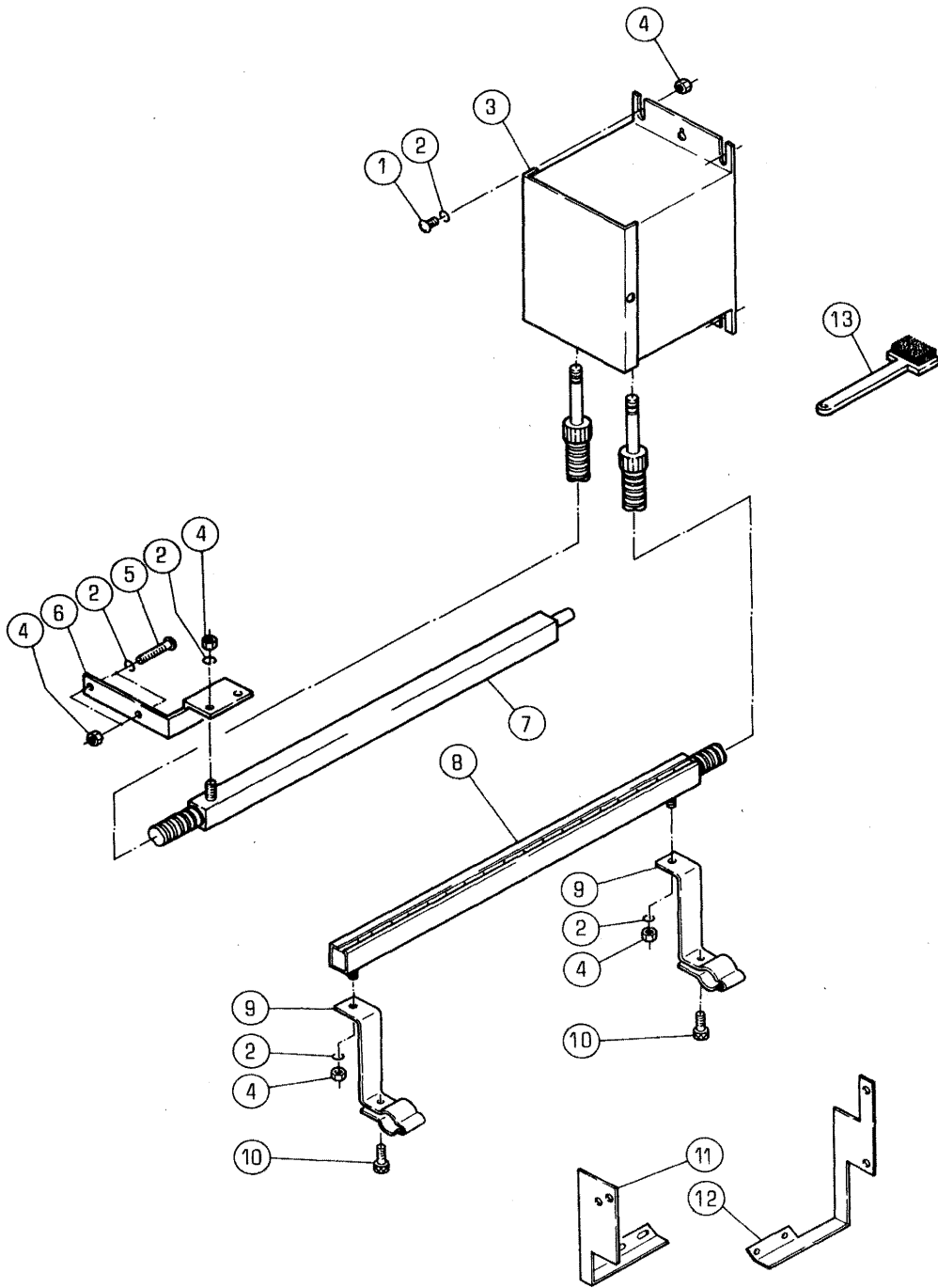



セイテ`ンシ`ヨキヨ  
STATIC ELIMINATOR

セクション

SECTION

セクション番号  
SECTION NUMBER

5290G 630

★この部品は単品ではお渡しできませんので、セット番号で注文して下さい。  
Note: When ordering items marked ★, indicate the set number because they are available only as a set.

NO.	セット番号 / 部品番号 SET NO. / PART NO.	部品名称 / 構成番号 COMPONENT PARTS NO.	PART NAME	個数 Q'ty
	5290 61 901-1	セイテ`ンシ`ヨキヨ100V CHUTE	STATIC ELIMINATOR 100V CHUTE	1
		1-8,11-13		
	5290 61 902-1	セイテ`ンシ`ヨキヨ 100V CD	STATIC ELIMINATOR 100V CD	1
		1-10,13		
	5290 61 903-1	セイテ`ンシ`ヨキヨ115V CHUTE	STATIC ELIMINATOR 115V CHUTE	1
		1-8,11-13		
	5290 61 904-1	セイテ`ンシ`ヨキヨ 115V CD	STATIC ELIMINATOR 115V CD	1
		1-10,13		
	5290 61 905-1	セイテ`ンシ`ヨキヨ200V CHUTE	STATIC ELIMINATOR 200V CHUTE	1
		1-8,11-13		
	5290 61 906-1	セイテ`ンシ`ヨキヨ 200V CD	STATIC ELIMINATOR 200V CD	1
		1-10,13		
	5290 61 907-1	セイテ`ンシ`ヨキヨ230V CHUTE	STATIC ELIMINATOR 230V CHUTE	1
		1-8,11-13		
	5290 61 908-1	セイテ`ンシ`ヨキヨ 230V CD	STATIC ELIMINATOR 230V CD	1
		1-10,13		
1	9642051014	ナ`コネシ` M5X10	SCREW M5X10	4
2	9710050008	ハ`ネサ`カ`ネ M5	SPRING WASHER M5	9
3	98189	セイテ`ンシ`ヨキヨホンタイ 100V	STATIC ELIMINATOR 100V	1
3	98190	セイテ`ンシ`ヨキヨホンタイ 115V	STATIC ELIMINATOR 115V	1
3	98191	セイテ`ンシ`ヨキヨホンタイ 200V	STATIC ELIMINATOR 200V	1
3	98192	セイテ`ンシ`ヨキヨホンタイ 230V	STATIC ELIMINATOR 230V	1
4	9660050014	ナツト M5	NUT M5	9
5	9642053014	ナ`コネシ` M5X30	SCREW M5X30	2
6	5290 61 916-2	フ`ラケツト	BRACKET	1
7	5290 61 911-3	キウシハ`-	BAR	1
8	5290 61 912-3	ハイシハ`-	BAR	1
9	5290 61 917-1	フ`ラケツト	BRACKET	1
10	9670051508	ソケツトホ`ルト M5X15	SOCKET BOLT M5X15	2
11	5290 61 919-1	フ`ラケツト	BRACKET	1
12	5290 61 918-1	フ`ラケツト	BRACKET	1
13	99957	フ`ラシ	BRUSH	1

カバー  
COVER

セクション  
SECTION

セクション番号  
SECTION NUMBER

5290G 700

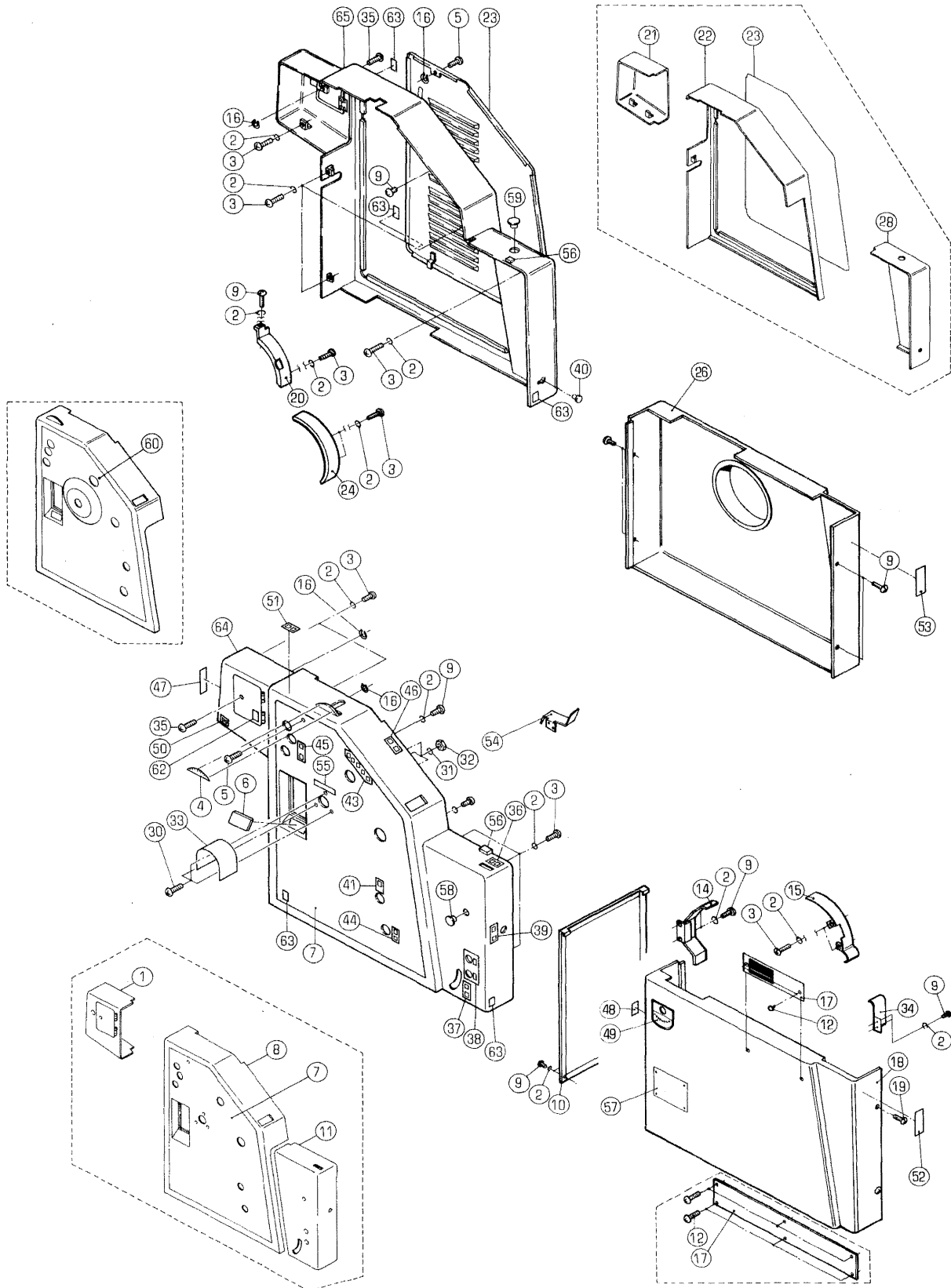

カバー  
COVER

セクション  
SECTION

セクション番号  
SECTION NUMBER

5290G 700

★この部品は単品ではお渡しできませんので、セット番号で注文して下さい。  
Note: When ordering items marked ★, indicate the set number because they are available only as a set.

NO.	セット番号/部品番号 SET NO./PART NO.	部品名称/構成番号 COMPONENT PARTS NO.	PART NAME	個数 Q'ty
1	5290 74 030-1	インクカバー (カウンターツキ) U.S.A ムケ	INK COVER (WITH COUNTER) FOR U.S.A	1
1	5296 74 010	インクカバー (アイボリー)	INK COVER (IVORY)	1
2	9710050008	ハネサカカネ M5	SPRING WASHER M5	32
3	9642053014	ナハコネジ M5X30	SCREW M5X30	23
4	5290 72 012	スケールパン	SCALE	1
5	90811	ハイントコネジ M6X16	SCREW M6X16	2
6	5290 72 071	カバー	COVER	1
7	5296 72 020	ホンキインサイトカバー (イエロー)	MAIN INSIDE COVER (YELLOW)	1
7	5296 72 028-1	ホンキインサイトカバー (イエロー) 230V	MAIN INSIDE COVER (YELLOW) FOR 230V	1
7	5320 72 020	ホンキインサイトカバー U.S.A ムケ	MAIN INSIDE COVER FOR U.S.A	1
7	5320 72 020-1	ホンキインサイトカバー	MAIN INSIDE COVER	1
7	5320 72 023-1	ホンキインサイトカバー コクナイムケ	MAIN INSIDE COVER FOR JAPAN	1
7	5320 72 028-2	ホンキインサイトカバー 230V	MAIN INSIDE COVER FOR 230V	1
8	5296 72 010	ホンキアウトサイトカバー イエロー	MAIN OUTSIDE COVER (YELLOW)	1
8	5320 72 010	ホンキアウトサイトカバー U.S.A ムケ	MAIN OUTSIDE COVER FOR U.S.A	1
9	9642051014	ナハコネジ M5X10	SCREW M5X10	13
10	5290 71 040-1	ハイシカバー U.S.A ムケ	DELIVERY COVER FOR U.S.A	1
10	5290 71 040-2	ハイシカバー	DELIVERY COVER	1
10	5290 71 041-1	ハイシカバー ドイツアンセクションヨウ	DELIVERY COVER WITH GERMAN SAFETY FEATURES	1
10	5296 71 040	ハイシカバー (アイボリー)	DELIVERY COVER (IVORY)	1
11	5296 72 050-1	キ工シカバー (イエロー)	FEEDER COVER (YELLOW)	1
11	5320 72 050-1	キ工シカバー U.S.A ムケ	FEEDER COVER FOR U.S.A	1
12	90760	タツヒコンネジ 3X6	TAPPING SCREW 3X6	2
14	5310 73 050	ハイシキヤカバー	COVER	1
15	5290 73 020-2	キヤカバー	GEAR COVER	1
16	90651	GS-リング GS-6	GS-RING GS-6	4
17	5270 74 031-1	メイパン	NAME PLATE (RYOBI 2700)	1
17	5270 89 621-1	メイパン	NAME PLATE (RYOBI 2700CD)	1
17	5276 74 033-2	メイパン	NAME PLATE (ITEK 950)	1
17	5276 74 036	メイパン	NAME PLATE (ITEK 950CPD)	1

カバー  
COVER

セクション

SECTION

セクション番号  
SECTION NUMBER

5290G 700

★この部品は単品ではお渡してきませんので、セット番号で注文して下さい。  
Note: When ordering items marked ★, indicate the set number because they are available only as a set.

NO.	セット番号 / 部品番号 SET NO. / PART NO.	部品名称 / 構成番号 COMPONENT PARTS NO.	PART NAME	個数 Q'ty
17	5290 74 031-1	メイハーン	NAME PLATE (RYOBI 2800)	1
17	5290 89 621-1	メイハーン	NAME PLATE (RYOBI 2800CD)	1
17	5296 74 033-2	メイハーン	NAME PLATE (ITEK 960)	1
17	5296 74 036	メイハーン	NAME PLATE (ITEK 960CPD)	1
18	5296 71 010	ハースカハーン (アイホーリー)	BASE COVER (IVORY)	1
18	5320 71 010	ハースカハーン	BASE COVER	1
		U.S.A ムケ	FOR U.S.A	
18	5320 71 010-1	ハースカハーン F	BASE COVER F	1
19	9642051614	ナハコネシ M5X16	SCREW M5X16	1
20	5290 73 010-1	シリンダハーンキヤカハーン	CYLINDER GEAR COVER	1
		リョヒン 2700	RYOBI 2700 / ITEK 950	
20	5320 73 060	シリンダハーンキヤカハーン	CYLINDER GEAR COVER	1
		リョヒン 2800	RYOBI 2800 / ITEK 960	
21	5296 74 020-1	インキカハーン (アイホーリー)	INK COVER (IVORY)	1
21	5320 74 020	インキカハーン	INK COVER	1
		U.S.A ムケ	FOR U.S.A	
22	5296 72 030	ホンキアウトサイトカハーン イエロ	MAIN OUTSIDE COVER (YELLOW)	1
22	5320 72 031	ホンキアウトサイトカハーン	MAIN OUTSIDE COVER	1
		U.S.A ムケ	FOR U.S.A	
23	5290 72 045	ホンキインサイトカハーン	MAIN INSIDE COVER	1
		トイツアンセツシヨウ	WITH GERMAN SAFETY FEATURES	
23	5296 72 040-1	ホンキインサイトカハーン (イエロ)	MAIN INSIDE COVER (YELLOW)	1
23	5320 72 040-1	ホンキインサイトカハーン	MAIN INSIDE COVER	1
		U.S.A ムケ	FOR U.S.A	
23	5320 72 040-2	ホンキインサイトカハーン	MAIN INSIDE COVER	1
24	5290 73 030-1	シリンダハーンキヤカハーン	CYLINDER GEAR COVER	1
26	5296 71 020-2	ハースカハーン (アイホーリー)	BASE COVER (IVORY)	1
26	5320 71 020-1	ハースカハーン	BASE COVER	1
		U.S.A ムケ	FOR U.S.A	
26	5320 71 020-2	ハースカハーン F	BASE COVER F	1
28	5296 72 060-1	キユウシカハーン (イエロ)	FEEDER COVER (YELLOW)	1
28	5320 72 060	キユウシカハーン	FEEDER COVER	1
		U.S.A ムケ	FOR U.S.A	
30	9642041014	ナハコネシ M4X10	SCREW M4X10	3
31	9710040008	ハネサカハネ M4	SPRING WASHER M4	3
32	9660040014	ナツト M4	NUT M4	3
33	5296 72 022	ハントホイールカハーン (イエロ)	COVER (YELLOW)	1
33	5320 72 022	カハーン	COVER	1
34	5295 73 071	フイートローラキヤカハーン	FEED ROLLER GEAR COVER	1

カバー  
COVER

セクション  
SECTION

セクション番号  
SECTION NUMBER

5290G 700

★この部品は単品ではお渡しできませんので、セット番号で注文して下さい。  
Note: When ordering items marked ★, indicate the set number because they are available only as a set.

NO.	セット番号/部品番号 SET NO. / PART NO.	部品名称/構成番号 COMPONENT PARTS NO.	PART NAME	個数 Q'ty
35	90810	ハウント"コネシ" M6X8	SCREW M6X8	2
36	5290 74 051	ラベル	LABEL	1
37	5290 74 052	ラベル	LABEL	1
38	5290 74 053	ラベル	LABEL	1
39	5290 74 054	ラベル	LABEL	1
40	95146	ホールプラグ	HOLE PLUG	1
41	5290 74 056	ラベル	LABEL	1
43	5290 74 058	ラベル	LABEL	1
44	5290 74 059	ラベル	LABEL	1
45	5290 74 061	ラベル	LABEL	1
46	5290 74 062	ラベル	LABEL	1
47	5330 74 063	インジケータ	INDICATOR	1
48	5290 74 064	ラベル	LABEL	1
49	5320 74 065	スケール	SCALE	1
		アイテック	FOR ITEK	
50	5290 74 066	ラベル	LABEL	1
51	5290 74 067	ラベル	LABEL	1
52	5300 74 068	ラベル	LABEL	1
53	5300 74 069	ラベル	LABEL	1
54	5290 73 081	カバー	COVER	1
55	5300 74 073	ラベル	LABEL	1
56	5295 75 016	ストッパ	STOPPER	2
57	5290 74 068	インジケータ	INDICATOR	1
		フランス	FOR FRANCE	
58	98804	ホールプラグ	HOLE PLUG	1
59	99939	ホールプラグ P1375	HOLE PLUG P1375	1
60	5290 72 025	メインインサイト"カバー"	MAIN INSIDE COVER	1
		ドイツアンセ"ンシヨウ	WITH GERMAN SAFETY FEATURES	
60	5320 72 027-2	メインインサイト"カバー"	MAIN INSIDE COVER	1
		デ"イクラツチンク"ハント"ホイール	DECLUTCHING HANDWHEEL	
60	5326 72 025	メインインサイト"カバー" (イエロー)	MAIN INSIDE COVER (YELLOW)	1
		デ"イクラツチンク"ハント"ホイール	DECLUTCHING HANDWHEEL	
62	5290 74 072	ラベル	LABEL	1
63	5290 74 073	ラベル	LABEL	5
64	5290 72 010-3	ホンキアウトサイト"カバー" F	MAIN OUTSIDE COVER F	1
		カウンターツキ	WITH COUNTER	
64	5290 72 013	カバー F (カウンターツキ)	COVER F (WITH COUNTER)	1
		ドイツアンセ"ンシヨウ(シュート)	WITH GERMAN FEATURES (CHUTE)	

カハ  
COVER

セクション

セクション番号  
SECTION NUMBER

5290G 700

SECTION

★この部品は単品ではお渡りできませんので、セット番号で注文して下さい。  
Note: When ordering items marked ★, indicate the set number because they are available only as a set.

NO.	セット番号 / 部品番号 SET NO. / PART NO.	部品名称 / 構成番号 COMPONENT PARTS NO.	PART NAME	個数 Q'ty
64	5320 72 010-2	ホンキアウトサイト“カハ” F カウンターナシ	MAIN OUTSIDE COVER F WITHOUT COUNTER	1
64	5320 72 011	ホンキアウトサイト“カハ” F ト“イツアンセ”ンシヨウ(シュート)	MAIN OUTSIDE COVER F WITH GERMAN FEATURES (CHUTE)	1
65	5290 72 030-3	ホンキアウトサイト“カハ” F	MAIN OUTSIDE COVER F	1



アンセツンカバー  
SAFETY COVER

セクション  
SECTION

セクション番号  
SECTION NUMBER

5290Z 750

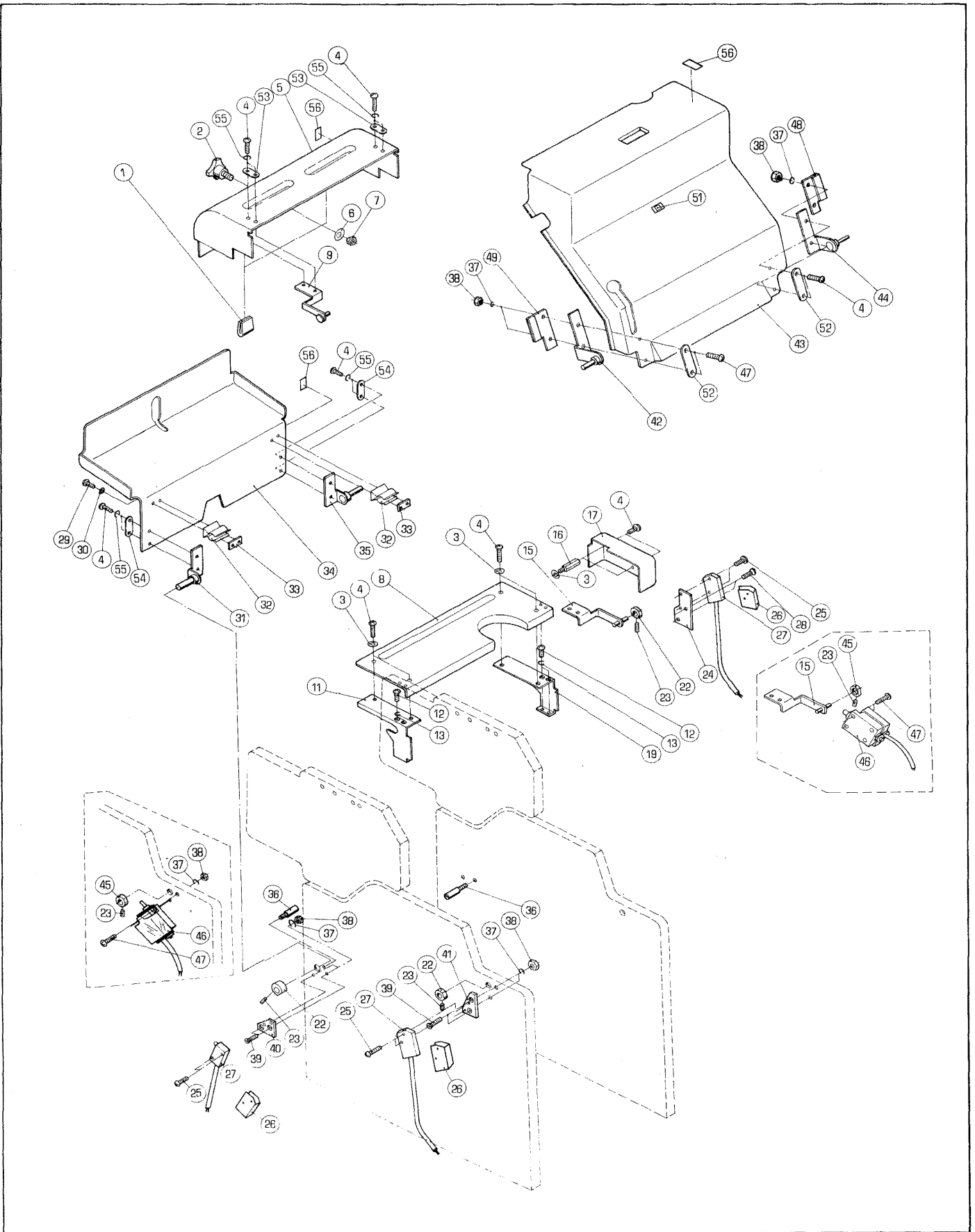



アンセツカハ  
SAFETY COVER

セクション

SECTION

セクション番号  
SECTION NUMBER

5290Z 750

★この部品は単品ではお渡しできませんので、セット番号で注文して下さい。  
Note: When ordering items marked ★, indicate the set number because they are available only as a set.

NO.	セット番号/部品番号 SET NO./PART NO.	部品名称/構成番号 COMPONENT PARTS NO.	PART NAME	個数 Q'ty
1	5295 75 064	ゴムストッパー	RUBBER STOPPER	2
2	90740	ノブホルト M5X15	KNOB BOLT M5X15	1
3	9716040014	ヒラサカネ M4	PLAIN WASHER M4	6
4	9642041014	ナベコネシ M4X10	SCREW M4X10	14
5	5295 75 061-3	カバー	COVER	1
6	9716050014	ヒラサカネ M5	PLAIN WASHER M5	3
7	9660050014	ナット M5	NUT M5	1
8	5295 76 041-1	カバー	COVER	1
9	5295 75 070	ヒンジ	HINGE	1
11	5295 76 042	ブラケット	BRACKET	1
12	9642051014	ナベコネシ M5X10	SCREW M5X10	4
13	9710050008	ハネサカネ M5	SPRING WASHER M5	4
15	5295 75 080	ヒンジ	HINGE	1
16	5295 76 052	スタット	STUD	2
17	5290 76 051	カバー	COVER	1
		ドイツアンセツシヨウ	WITH GERMAN SAFETY FEATURES	
17	5296 76 051	カバー (アイテック)	COVER (ITEK)	1
17	5320 76 051	カバー (リョービ)	COVER (RYOBI)	1
19	5295 76 043	ブラケット	BRACKET	1
22	5290 75 031	カム	CAM	3
23	9684050508	トメネシ M5X5	SET SCREW M5X5	3
24	5290 75 082	ブラケット	BRACKET	1
25	9642031414	ナベコネシ M3X14	SCREW M3X14	6
26	5290 76 023	スイッチカバー	SWITCH COVER	3
		100V、115Vヨウ	FOR 100V、115V	
27	97303	スイッチ V-1C2	SWITCH V-1C2	3
		100V、115Vヨウ	FOR 100V、115V	
27	98303001	スイッチ S845620	SWITCH S845620	3
		230Vヨウ	FOR 230V	
28	9648040614	サラコネシ M4X6	SCREW M4X6	2
29	9642031014	ナベコネシ M3X10	SCREW M3X10	4
30	9716030014	ヒラサカネ M3	PLAIN WASHER M3	4
31	5295 75 020-1	ヒンジ	HINGE	1
32	5295 76 012	カバーキヤツチ	COVER CATCH	2
33	5295 76 013	サポーター	SUPPORTER	2
34	5295 76 011-2	カバー	COVER	1
35	5295 75 040	ヒンジ	HINGE	1
36	5290 52 423-1	ピン	PIN	2
37	9710040008	ハネサカネ M4	SPRING WASHER M4	8

アンセツカハツ  
SAFETY COVER

セクション

SECTION

セクション番号  
SECTION NUMBER

5290Z 750

★この部品は単品ではお渡りできませんので、セット番号で注文して下さい。  
Note: When ordering items marked ★, indicate the set number because they are available only as a set.

NO.	セット番号/部品番号 SET NO. / PART NO.	部品名称/構成番号 COMPONENT PARTS NO.	PART NAME	個数 Qty
38	9660040014	ナツト M4	NUT M4	8
39	9648041814	サラコネシ M4X18	SCREW M4X18	4
40	5290 75 022	フツラケツト	BRACKET	1
41	5290 76 024	スイッチフプレート	SWITCH PLATE	1
42	5295 76 020	ヒツシ	HINGE	1
43	5295 75 013-3	カハツ	COVER	1
44	5295 76 030	ヒツシ	HINGE	1
45	5295 75 031-1	スイッチカム	SWITCH CAM	3
		トイツアンセツシヨウ(シュート)	WITH GERMAN FEATURES (CHUTE)	
46	95338	スイッチ WK244XP-2U	SWITCH WK244XP-2U	3
		トイツアンセツシヨウ(シュート)	WITH GERMAN FEATURES (CHUTE)	
47	9642042014	ナハツコネシ M4X20	SCREW M4X20	6
		トイツアンセツシヨウ(シュート)	WITH GERMAN FEATURES (CHUTE)	
48	5295 76 032	フツラケツト	BRACKET	1
49	5295 76 022	フツラケツト	BRACKET	1
51	5295 75 014	メイハツン (リヨヒツ)	INDICATING PLATE (RYOBI)	1
51	5295 75 015	メイハツン (アイテツク)	INDICATING PLATE (ITEK)	1
52	5295 75 017	フプレート	PLATE	2
53	5295 75 066	フプレート	PLATE	2
54	5295 76 014	フプレート	PLATE	2
55	9710040014	ハツネサツカツネ M4	SPRING WASHER M4	8
56	5290 74 071	ラハツル	LABEL	3



アンセツカバー (ヘッド)  
SAFETY COVER (BED)

セクション  
SECTION

セクション番号  
SECTION NUMBER

5290Z 755

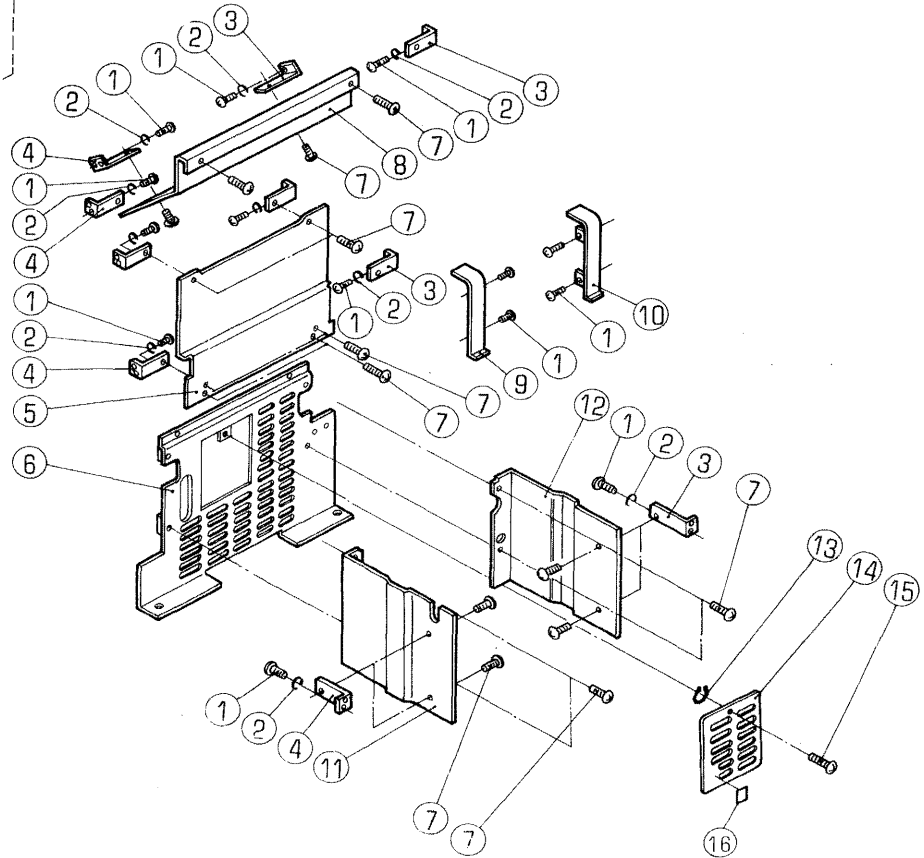
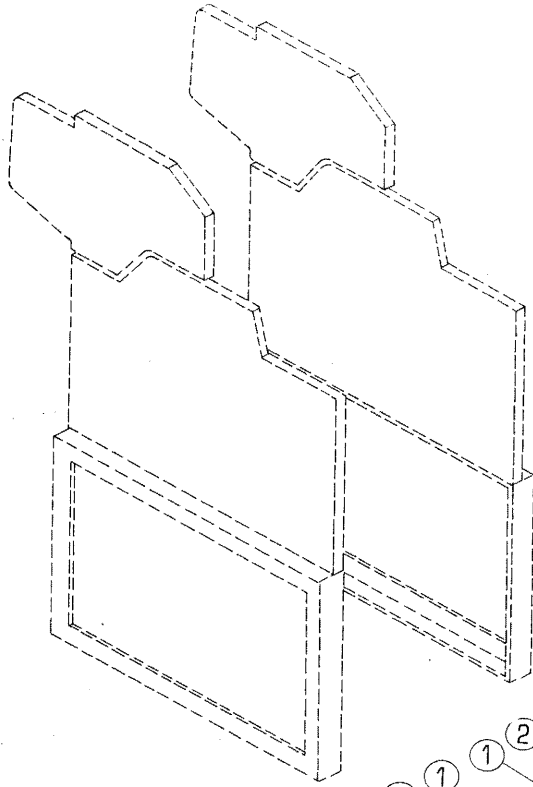

アソセツカハカ (ハツト)  
SAFETY COVER (BED)

セクション

セクション番号  
SECTION NUMBER

5290Z 755

SECTION

★この部品は単品ではお渡しできませんので、セット番号で注文して下さい。  
Note: When ordering items marked ★, indicate the set number because they are available only as a set.

NO.	セット番号 / 部品番号 SET NO. / PART NO.	部品名称 / 構成番号 COMPONENT PARTS NO.	PART NAME	個数 Qty
1	9642051014	ナハコネシ M5X10	SCREW M5X10	16
2	9710050008	ハネサカネ M5	SPRING WASHER M5	12
3	5300 75 017	フラケット	BRACKET	6
4	5300 75 016	フラケット	BRACKET	6
5	5300 75 012-2	カハ-	COVER	1
6	5296 75 011	カハ-	COVER	1
7	9642040814	ナハコネシ M4X8	SCREW M4X8	14
8	5300 75 015-1	カハ-	COVER	1
9	5310 75 018	カハ-	COVER	1
10	5310 75 019	カハ-	COVER	1
11	5310 75 013	カハ-	COVER	1
12	5300 75 014	カハ-	COVER	1
13	90651	GS-リング GS-6	GS-RING GS-6	1
14	5296 75 012-1	カハ-	COVER	1
15	90810	ハイントコネシ M6X8	SCREW M6X8	1
16	5290 74 073	ラベル	LABEL	1

フソクヒン  
ACCESSORIES

セクション  
SECTION

セクション番号  
SECTION NUMBER

5290G 650

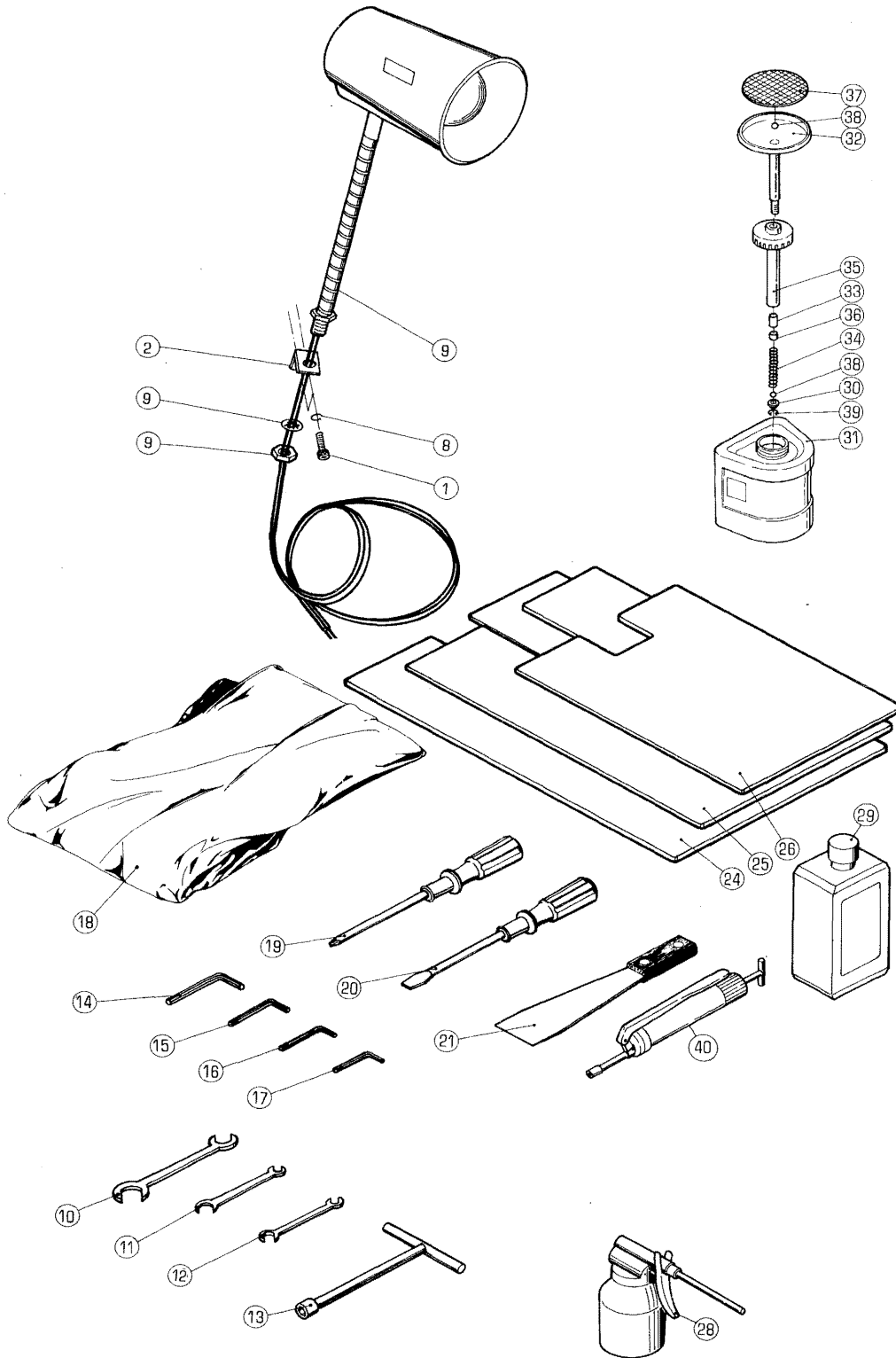

フソクヒン  
ACCESSORIES

セクション  
SECTION

セクション番号  
SECTION NUMBER

5290G 650

★この部品は単品ではお渡しできませんので、セット番号で注文して下さい。  
Note: When ordering items marked ★, indicate the set number because they are available only as a set.

NO.	セット番号 / 部品番号 SET NO. / PART NO.	部品名称 / 構成番号 COMPONENT PARTS NO.	PART NAME	個数 Q'ty
5430 83 100-1	フランシヤ-カン	PLUNGER CAN		1
	30-39			
5430 83 210-3	フランシヤ-カンシヤカネ ASSY	PLUNGER CAN SHAFT ASSY		1
	30,32-39			
1 9670051608	ソケットボルト M5X16	SOCKET BOLT M5X16		2
2 5290 61 151-2	フアラケット	BRACKET		1
8 9710050008	ハネサカネ M5	SPRING WASHER M5		2
9 95211	ランプ VL-18-PH	LAMP VL-18-PH		1
10 91400	スハナ 17X19	WRENCH 17X19		1
11 91401	スハナ 13X17	WRENCH 13X17		1
12 91402	スハナ 8X10	WRENCH 8X10		1
13 91410	T-レンチ 13	T-HANDLE WRENCH 13		1
14 91420	ロツカクホウレンチ 5	HEXAGON KEY WRENCH 5		1
15 91421	ロツカクホウレンチ 4	HEXAGON KEY WRENCH 4		1
16 91422	ロツカクホウレンチ 3	HEXAGON KEY WRENCH 3		1
17 91423	ロツカクホウレンチ 2.5	HEXAGON KEY WRENCH 2.5		1
18 5310 65 413	カバー	COVER		1
18 5310 65 414	カバー	COVER		1
	CD	FOR CD		
19 91430	ドライバ-(+)100MM シュ	DRIVER (+)100MM PLASTIC HANDLE		1
19 91452	ドライバ-(+)100MM キ	DRIVER (+)100MM WOOD HANDLE		1
	アイテツク、ウエスタシハ-	FOR ITEK, W.P		
20 91431	ドライバ-(-)100MM	DRIVER (-)100MM		1
21 96010	ヘラ	SPATULA		1
24 5290 31 152-1	シタシキ	PILE BOARD		1
	リヨ-ヒ 2700	RYOBI 2700 / ITEK 950		
24 5290 31 153-1	シタシキ	PILE BOARD		1
	リヨ-ヒ 2800	RYOBI 2800 / ITEK 960		
25 5290 31 151-1	シタシキ	PILE BOARD		1
	リヨ-ヒ 2700	RYOBI 2700 / ITEK 950		
25 5290 31 152-1	シタシキ	PILE BOARD		1
	リヨ-ヒ 2800	RYOBI 2800 / ITEK 960		
26 5270 31 151-1	シタシキ	PILE BOARD		1
	リヨ-ヒ 2700	RYOBI 2700 / ITEK 950		
26 5290 31 151-1	シタシキ	PILE BOARD		1
	リヨ-ヒ 2800	RYOBI 2800 / ITEK 960		
28 91442	オイルガン	OIL GUN		1
29 91532	ポンプオイル	PUMP OIL		1
30 5430 83 111-1	ソコア	HOLDER		1

フソクヒン  
ACCESSORIES

セクション

セクション番号  
SECTION NUMBER

5290G 650

SECTION

★この部品は単品ではお渡しできませんので、セット番号で注文して下さい。  
Note: When ordering items marked ★, indicate the set number because they are available only as a set.

NO.	セット番号 / 部品番号 SET NO. / PART NO.	部品名称 / 構成番号 COMPONENT PARTS NO.	PART NAME	個数 Q'ty
31	5430 83 115-1	ホトル	BOTTLE	1
32	5430 83 213-2	ハツ	HEAD	1
33	5430 83 214-1	フツシユ	BUSHING	1
34	5430 83 215-1	スフリング	SPRING	1
35	5430 83 216-2	キャツフ	CAP	1
36	5430 83 217	リングトメ	NUT	1
37	5430 83 218	サラフタ	COVER	1
38	90408	スチールボール 3/8	STEEL BALL 3/8	2
39	9723180008	C-リング C-18	C-RING C-18	1
40	91531	クリースポンフ	PUMP	1





ローラーボックス サキヨウタイ  
ROLLER BOX AND WORK SHELF

セクション  
SECTION

セクション番号  
SECTION NUMBER

5290G 652

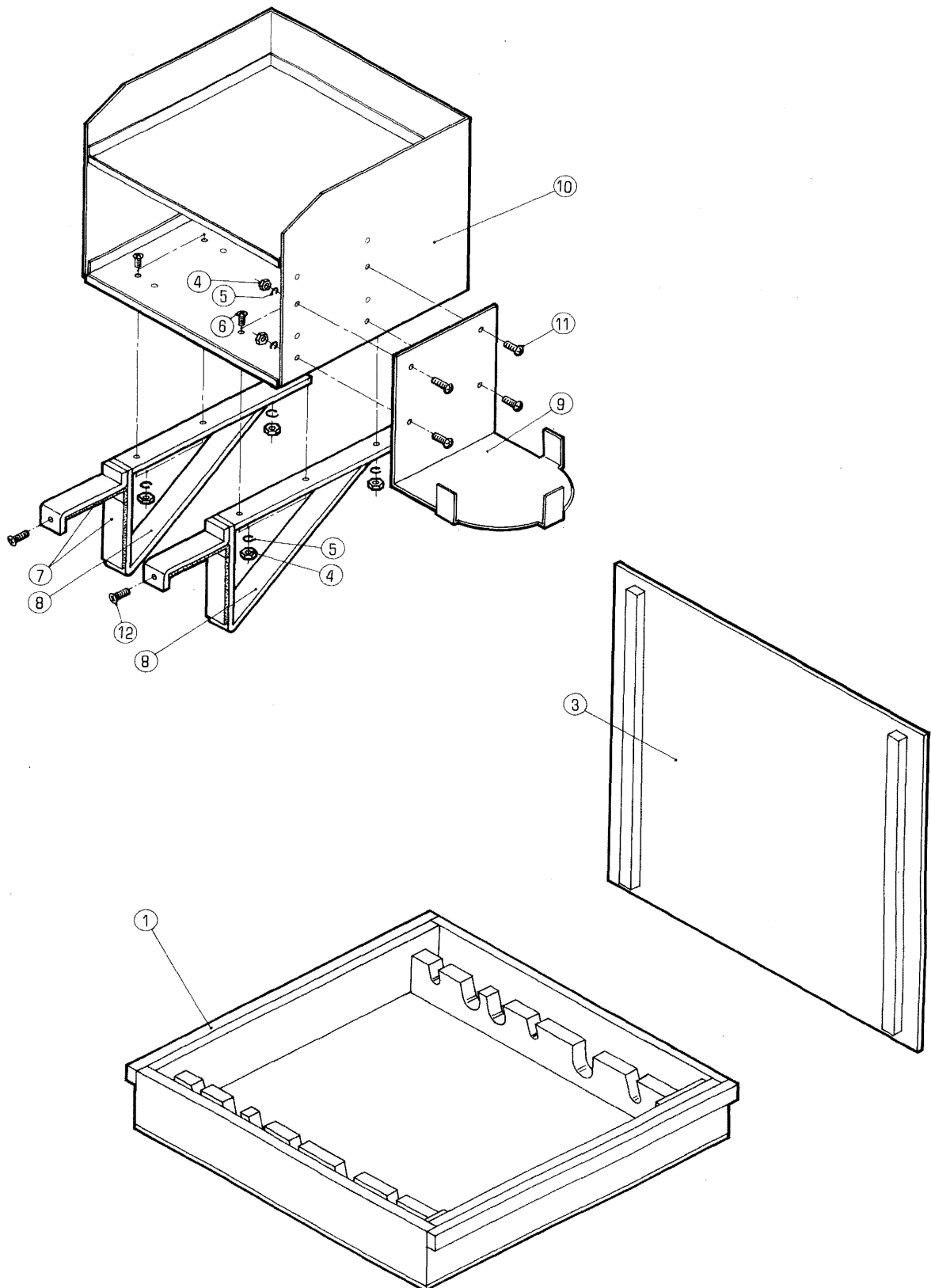

ローラーボックス サキヨウタイ  
 ROLLER BOX AND WORK SHELF

セクション

セクション番号  
 SECTION NUMBER

5290G 652

SECTION

★この部品は単品ではお渡しできませんので、セット番号で注文して下さい。  
 Note: When ordering items marked ★, indicate the set number because they are available only as a set.

NO.	セット番号 / 部品番号 SET NO. / PART NO.	部品名称 / 構成番号 COMPONENT PARTS NO.	PART NAME	個数 Qty
	5296 65 200	サキヨウタイ (イエロー)	WORK ORGANIZER (YELLOW)	1
		4-12		
	5320 65 200-1	サキヨウタイ ASSY	WORK ORGANIZER ASSY	1
		4-12		
1	5290 65 111	ローラーボックス	ROLLER BOX	1
3	5290 65 112	カバー	COVER	1
4	9660050014	ナット M5	NUT M5	10
5	9710050008	ハネサカネ M5	SPRING WASHER M5	10
6	9642051614	ナハコネシ M5X16	SCREW M5X16	6
7	5290 65 214	フェルト	FELT	4
8	5296 65 213	ブラケット (イエロー)	BRACKET (YELLOW)	2
8	5320 65 213	ブラケット	BRACKET	2
9	5296 65 212	ブラケット (イエロー)	BRACKET (YELLOW)	1
9	5320 65 212	ブラケット	COVER	1
10	5296 65 211-1	サキヨウタイ (イエロー)	SHELF (YELLOW)	1
10	5320 65 211-2	サキヨウタイ	WORK ORGANIZER	1
11	9642051014	ナハコネシ M5X10	SCREW M5X10	4
12	9648051014	サラコネシ M5X10	SCREW M5X10	2

テープインサーター  
TAPE INSERTER

セクション  
SECTION

セクション番号  
SECTION NUMBER

52906 680

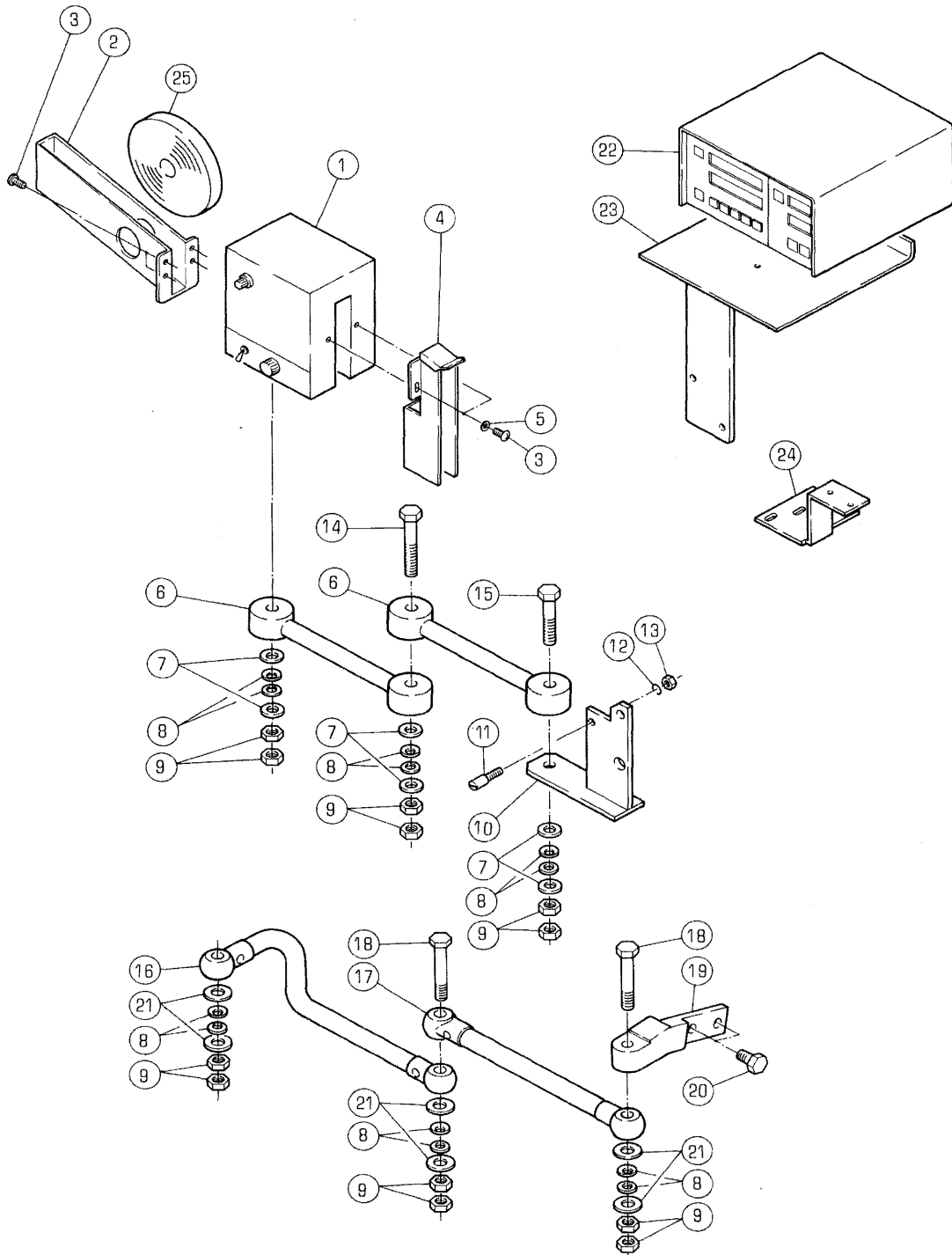

テープインサター  
TAPE INSERTER

セクション  
SECTION

セクション番号  
SECTION NUMBER

5290G 680

★この部品は単品ではお渡しできませんので、セット番号で注文して下さい。  
Note: When ordering items marked ★, indicate the set number because they are available only as a set.

NO.	セット番号 / 部品番号 SET NO. / PART NO.	部品名称 / 構成番号 COMPONENT PARTS NO.	PART NAME	個数 Q'ty
	5290 61 921-1	テープインサター (シュート)	TAPE INSERTER (CHUTE)	1
		1-5,8,9,16-25		
	5290 61 922-1	テープインサター (CD)	TAPE INSERTER (CD)	1
		1-15,22-25		
	5290 61 923	テープインサター 100V シュート	TAPE INSERTER 100V CHUTE	1
		1-5,8,9,16-25		
	5290 61 924	テープインサター 115V シュート	TAPE INSERTER 115V CHUTE	1
		1-5,8,9,16-25		
	5290 61 925	テープインサター 230V シュート	TAPE INSERTER 230V CHUTE	1
		1-5,8,9,16-25		
	5290 61 926	テープインサター 100V CD	TAPE INSERTER 100V CD	1
		1-15,22-25		
	5290 61 927	テープインサター 115V CD	TAPE INSERTER 115V CD	1
		1-15,22-25		
	5290 61 928	テープインサター 230V CD	TAPE INSERTER 230V CD	1
		1-15,22-25		
1	5290 61 961	ホントイ	BODY	1
2	5290 61 964	テープホルダー	TAPE HOLDER	1
3	9642030614	ナハコネシ M3X6	SCREW M3X6	6
4	5290 61 963	テープガイド	TAPE GUIDE	1
5	9716030014	ヒラサカネ M3	PLAIN WASHER M3	2
6	5290 61 966	アーム	ARM	2
7	9716100014	ヒラサカネ M10	PLAIN WASHER M10	6
8	90680	サラハネ R-21	CONED DISC SPRING R-21	6
9	9662100014	ナット M10	NUT M10	6
10	5290 61 933	フック	BRACKET	1
11	5290 61 934	ピン	PIN	2
12	9710060008	ハネサカネ M6	SPRING WASHER M6	2
13	9660060014	ナット M6	NUT M6	2
14	9672106514	ロツカクホルト M10X65	HEXAGON BOLT M10X65	1
15	9672105014	ロツカクホルト M10X50	HEXAGON BOLT M10X50	1
16	5300 46 020	アーム	ARM	1
17	5300 46 030	アーム	ARM	1
18	5300 46 041-1	シシピン	PIN	2
19	5300 46 043-1	ブロック	BLOCK	1
20	5300 46 045	ホルト	BOLT	2
21	5300 46 042	ワッシャー	WASHER	6
22	5290 61 941	カウンター DC24V	COUNTER DC24V	1
22	5290 61 942	カウンター AC100V	COUNTER AC100V	1

テープインサーター  
TAPE INSERTER

セクション

SECTION

セクション番号  
SECTION NUMBER

5290G 680

★この部品は単品ではお渡してきませんので、セット番号で注文して下さい。  
Note: When ordering items marked ★, indicate the set number because they are available only as a set.

NO.	セット番号 / 部品番号 SET NO. / PART NO.	部品名称 / 構成番号 COMPONENT PARTS NO.	PART NAME	個数 Qty
22	5290 61 943	カウンター AC115V	COUNTER AC115V	1
22	5290 61 944	カウンター AC230V	COUNTER AC230V	1
23	5290 61 931	フック	BRACKET	1
24	5290 61 932	フック	BRACKET	1
25	91551	マーカーテープ	TAPE FOR TAPE INSERTER (200M)	2



フランクセットセンシヨウソウチ  
BLANKET CLEANER

セクション  
SECTION

セクション番号  
SECTION NUMBER

5290Z 820

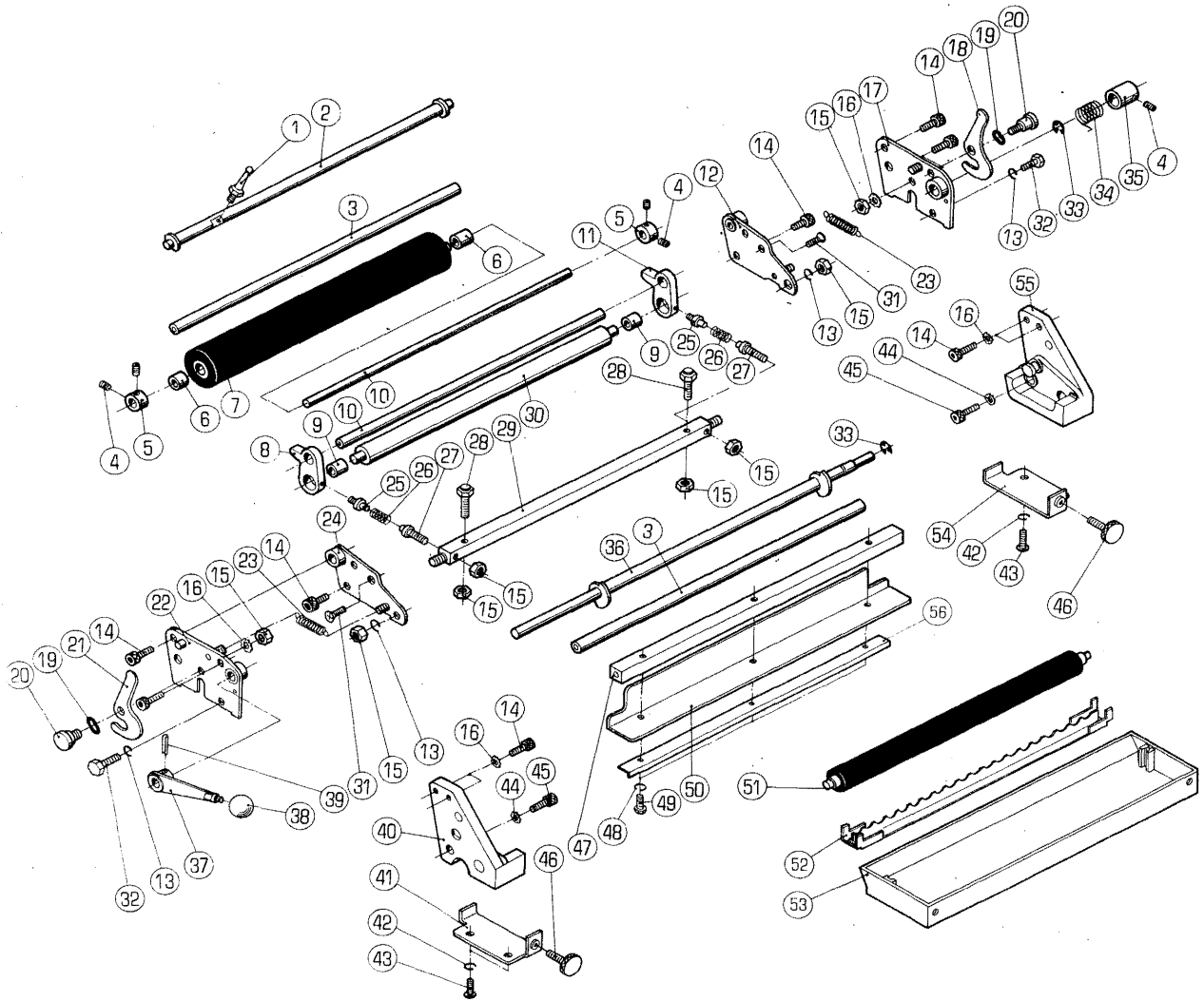



フランクネットセンシヨウソウチ  
BLANKET CLEANER

セクション

セクション番号  
SECTION NUMBER

5290Z 820

SECTION

★この部品は単品ではお渡してきませんので、セット番号で注文して下さい。  
Note: When ordering items marked ★, indicate the set number because they are available only as a set.

NO.	セット番号 / 部品番号 SET NO. / PART NO.	部品名称 / 構成番号 COMPONENT PARTS NO.	PART NAME	個数 Q'ty
	5290 82 601	フランクネットセンシヨウ	BLANKET CLEANER	1
		1-39,47-50,56		
	5300 82 252Z-1	センシヨウローラ- ASSY	CLEANING ROLLER	1
		6,7		
	5300 82 261Z	テツローラ-ア-ム	ARM	1
		8,9		
	5300 82 271Z	テツローラ-ア-ム	ARM	1
		9,11		
1	5300 82 301	レハ-	LEVER	1
2	5300 82 290	シャフト	SHAFT	1
3	5300 82 181	ステー	STAY	2
4	9684050508	トメネシ M5X5	SET SCREW M5X5	5
5	5300 58 513	カラ-	LOCK COLLAR	2
6	5300 82 283	メタル	BUSHING	2
7	5300 82 252-1	ローラ-	ROLLER	1
8	5300 82 261	ア-ム	ARM	1
9	5300 82 282	メタル	BUSHING	2
10	5300 82 253	ステー	STAY	2
11	5300 82 271	ア-ム	ARM	1
12	5300 82 240	フレーム	FRAME	1
13	9710060008	ハネサカネ M6	SPRING WASHER M6	12
14	9670061208	ソケットホルト M6X12	SOCKET BOLT M6X12	10
15	9660060014	ナツト M6	NUT M6	8
16	90640	ハツキサカネ B6	TOOTHED LOCK WASHER B6	6
17	5300 82 170	フレーム (NOPS)	FRAME (NOPS)	1
18	5300 82 184-1	レハ- (OPS)	LEVER (OPS)	1
19	9717100008	ナミサカネ M10	WAVE WASHER M10	2
20	5290 82 185	ピン	PIN	2
21	5300 82 186	レハ- (NOPS)	LEVER (NOPS)	1
22	5300 82 160	フレーム (OPS)	FRAME (OPS)	1
23	5300 82 259-1	スプリング	SPRING	2
24	5300 82 230	フレーム	FRAME	1
25	5300 82 256	ネジ	SCREW	2
26	5300 82 257	スプリング	SPRING	2
27	5300 82 255	ネジ	SCREW	2
28	5300 82 258	ネジ	SCREW	2
29	5300 82 254	ステー	STAY	1
30	5300 82 281	ローラ-	ROLLER	1
31	9648061214	サラコネシ M6X12	SCREW M6X12	2

フランクセツトセンシヨウソウチ  
BLANKET CLEANER

セクション  
SECTION

セクション番号  
SECTION NUMBER

5290Z 820

★この部品は単品ではお渡しできませんので、セット番号で注文して下さい。  
Note: When ordering items marked ★, indicate the set number because they are available only as a set.

NO.	セット番号/部品番号 SET NO. / PART NO.	部品名称/構成番号 COMPONENT PARTS NO.	PART NAME	個数 Q'ty
32	9672061214	ロツカクホルト M6X12	HEXAGON BOLT M6X12	2
33	9721070008	E-リング E-7	E-RING E-7	2
34	5300 82 221	スプリング	SPRING	1
35	5300 59 132	スプリングホルダー	SPRING HOLDER	1
36	5290 82 650	シャフト	SHAFT	1
37	5290 82 660	ソウサレハ	LEVER	1
38	90752	ボールグリップ 25 (クロ)	BALL GRIP 25 (BLACK)	1
39	9410301608	スプリングピン 3X16	SPRING PIN 3X16	1
40	5290 82 610-1	フランクセツト	BRACKET	1
41	5290 82 630	フランクセツト(OPS) ASSY	BRACKET (OPS) ASSY	1
42	9710050008	ハネサカネ M5	SPRING WASHER M5	4
43	9642051014	ナット M5X10	SCREW M5X10	4
44	90642	ハツキサカネ B8	TOOTHED LOCK WASHER B8	2
45	9670083008	ソケットホルト M8X30	SOCKET BOLT M8X30	2
46	5290 32 452	ツマミ	KNOB	2
47	5300 82 182	ステー	STAY	1
48	9710040008	ハネサカネ M4	SPRING WASHER M4	3
49	9642041014	ナット M4X10	SCREW M4X10	3
50	5300 82 183	カバー	COVER	1
51	5300 82 323-1	スポンジローラー	SPONGE ROLLER	1
52	5300 82 325	スポンジローラーコチカナク	BRACKET	1
53	5290 82 670-1	フランクセツトセンシヨウソウ	CLEANING TRAY	1
54	5290 82 640	フランクセツト(NOPS) ASSY	BRACKET (NOPS) ASSY	1
55	5290 82 620	フランクセツト	BRACKET	1
56	5300 82 189	ガード	GUARD	1



フレーム (CD)  
FRAME (CD)

セクション  
SECTION

セクション番号  
SECTION NUMBER

5290Z 860

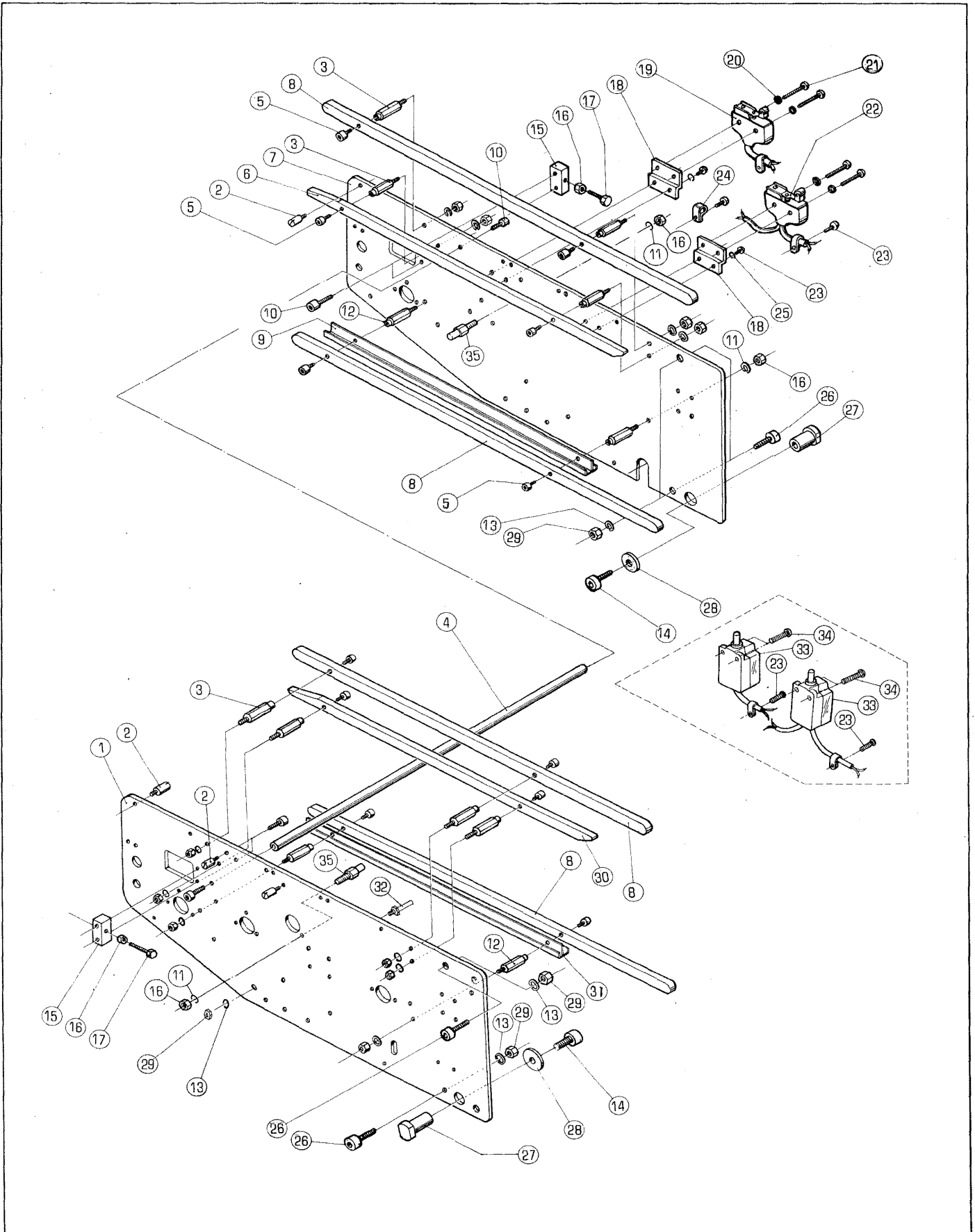

フレーム (CD)  
FRAME (CD)

セクション

セクション番号  
SECTION NUMBER

5290Z 860

SECTION

★この部品は単品ではお渡りできませんので、セット番号で注文して下さい。  
Note: When ordering items marked ★, indicate the set number because they are available only as a set.

NO.	セット番号 / 部品番号 SET NO. / PART NO.	部品名称 / 構成番号 COMPONENT PARTS NO.	PART NAME	個数 Q'ty
1	5290 86 211-4	フレーム (OPS)	FRAME (OPS)	1
2	5290 52 422	スプリングスタット	SPRING STUD	4
3	5290 87 421-1	スタット	STUD	8
4	5290 86 213	ステー	STAY	1
5	9670041008	ソケットボルト M4X10	SOCKET BOLT M4X10	12
6	5290 87 425-1	ガイド	GUIDE	1
7	5290 86 212-3	フレーム (NOPS)	FRAME (NOPS)	1
8	5290 87 423-1	ガイド	GUIDE	4
9	5290 87 441	オイルラウケ	OIL RECEIVER	1
10	9670061208	ソケットボルト M6X12	SOCKET BOLT M6X12	6
11	9710060008	ハネサカネ M6	SPRING WASHER M6	14
12	5290 87 422-1	スタット	STUD	4
13	9710080008	ハネサカネ M8	SPRING WASHER M8	5
14	9670081608	ソケットボルト M8X16	SOCKET BOLT M8X16	2
15	5290 87 216	ブロック	BLOCK	2
16	9660060014	ナット M6	NUT M6	16
17	9672063014	六角ボルト M6X30	HEXAGON BOLT M6X30	2
18	5290 89 616	ブラケット	BRACKET	2
19	95115	スイッチカバー	SWITCH COVER	2
20	9716040014	ヒラサカネ M4	PLAIN WASHER M4	4
21	9642042514	ナハコネジ M4X25	SCREW M4X25	4
22	95111	スイッチ Z-15GW22B	SWITCH Z-15GW22B	2
23	9642051014	ナハコネジ M5X10	SCREW M5X10	12
24	95150	ケールクランプ 3304	CLAMP 3304	6
25	9710050008	ハネサカネ M5	SPRING WASHER M5	4
26	9670083508	ソケットボルト M8X35	SOCKET BOLT M8X35	4
27	5290 86 413	ワッシング	BUSHING	2
28	5290 24 126	ワッシャー	WASHER	2
29	9660080014	ナット M8	NUT M8	5
30	5290 87 424-1	ガイド	GUIDE	1
31	5290 87 431-1	オイルラウケ	OIL RECEIVER	1
32	5290 32 117	ストッパ	STOPPER	1
33	95338	スイッチ WK244XP-2U 230V	SWITCH WK244XP-2U FOR 230V	2
34	9642041014	ナハコネジ M4X10 230V	SCREW M4X10 FOR 230V	4
35	5310 88 151	ピン	PIN	2

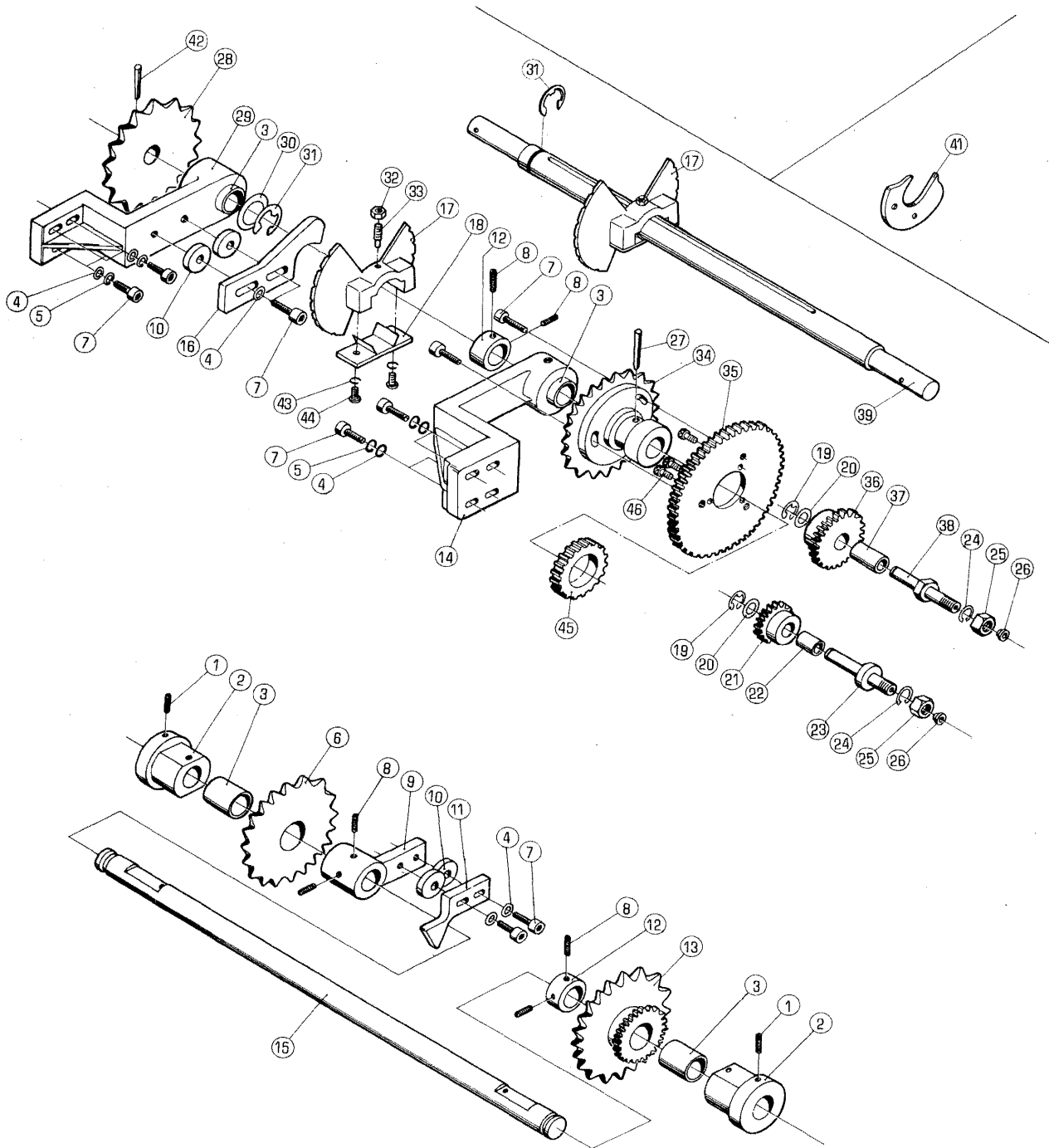

クトウシク.シユウトウシク  
DRIVING AND DRIVEN (CD)

セクション

セクション番号  
SECTION NUMBER

5290Z 870

SECTION

★この部品は単品ではお渡しできませんので、セット番号で注文して下さい。  
Note: When ordering items marked ★, indicate the set number because they are available only as a set.

NO.	セット番号 / 部品番号 SET NO. / PART NO.	部品名称 / 構成番号 COMPONENT PARTS NO.	PART NAME	個数 Q'ty
	5290 43 112Z	ギヤ-	GEAR	1
		21,22		
	5290 86 112Z	ギヤ-	GEAR	1
		36,37		
	5290 87 110	クトウスフ°ロケット ASSY	DRIVE SHAFT ASSY	1
		3,12,14,27-31,34,39,42		
	5290 87 115Z	フ°ラケット OPS	BRACKET	1
		3,14		
	5290 87 116Z	フ°ラケット NOPS	BRACKET	1
		3,29		
	5290 87 130-1	ロータリーガイド ASSY	ROTARY GUIDE ASSY	2
		17,18,32,33,43,44		
	5290 87 212Z	ス°ロケット	SPROCKET	1
		3,13		
	5290 87 213Z	ス°ロケット	SPROCKET	1
		3,6		
1	9684061208	トメネジ M6X12	SET SCREW M6X12	2
2	5290 87 215	ホルダー	HOLDER	2
3	5290 87 117	メタル	BUSHING	4
4	9716060014	ヒラサカネ M6	PLAIN WASHER M6	12
5	9710060008	ハネサカネ M6	SPRING WASHER M6	8
6	5290 87 213	ス°ロケット	SPROCKET	1
7	9670062008	ソケットボルト M6X20	SOCKET BOLT M6X20	15
8	9684060608	トメネジ M6X6	SET SCREW M6X6	6
9	5290 87 521	フ°ラケット	BRACKET	1
10	5290 87 512	ス°-サー	SPACER	4
11	5290 87 522	カム	CAM	1
12	5290 11 152	トメカラー	LOCK COLLAR	2
13	5290 87 212	ス°ロケット	SPROCKET	1
14	5290 87 115	フ°ラケット	BRACKET	1
15	5290 87 211	シャフト	SHAFT	1
16	5290 87 511	カム	CAM	1
17	5290 87 131-1	ガイド	GUIDE	2
18	5290 87 140	プレート	PLATE	2
19	9721100008	E-リング E-10	E-RING E-10	2
20	5290 29 311	サカネ	WASHER	2
21	5290 43 112	ギヤ-	GEAR	1
22	5290 37 123	メタル	BUSHING	1
23	5290 86 111	スタット	STUD	1

クトウシク。シユウトウシク  
DRIVING AND DRIVEN (CD)

セクション  
SECTION

セクション番号  
SECTION NUMBER

5290Z 870

★この部品は単品ではお渡してきませんので、セット番号で注文して下さい。  
Note: When ordering items marked ★, indicate the set number because they are available only as a set.

NO.	セット番号/部品番号 SET NO. / PART NO.	部品名称/構成番号 COMPONENT PARTS NO.	PART NAME	個数 Qty
24	9710100008	ハネサカネ M10	SPRING WASHER M10	2
25	9660100014	ナット M10	NUT M10	2
26	91250	オイルカップ° 1/4"	OIL CUP 1/4"	2
27	9411503200	テ-ハ°-ヒ°ン 5X32	TAPER PIN 5X32	1
28	5290 87 113	スフ°ロケツト	SPROCKET	1
29	5290 87 116	フ°ラケツト	BRACKET	1
30	5290 87 114	ワツシヤ-	WASHER	1
31	9721150008	E-リング° E-15	E-RING E-15	2
32	9660060014	ナット M6	NUT M6	2
33	9686062008	トメネシ° M6X20	SET SCREW M6X20	2
34	5290 87 112	スフ°ロケツト	SPROCKET	1
35	5290 87 121-1	ギヤ-	GEAR	1
36	5290 86 112	ギヤ-	GEAR	1
37	5290 26 112	メタル	BUSHING	1
38	5290 26 113	スタツト°	STUD	1
39	5290 87 111	シャフト	SHAFT	1
41	5290 86 113	アツト°ウグ°リツハ°-カム	GRIPPER CAM	1
42	9411503600	テ-ハ°-ヒ°ン 5X36	TAPER PIN 5X36	1
43	9710050008	ハネサカネ M5	SPRING WASHER M5	4
44	9642051614	ナハ°コネシ° M5X16	SCREW M5X16	4
45	5290 87 122	ギヤ-	GEAR	1
46	9670041008	ソケツトボルト M4X10	SOCKET BOLT M4X10	4





チェーングリッパー (CD)  
CHAIN GRIPPER (CD)

セクション  
SECTION

セクション番号  
SECTION NUMBER

5290Z 872

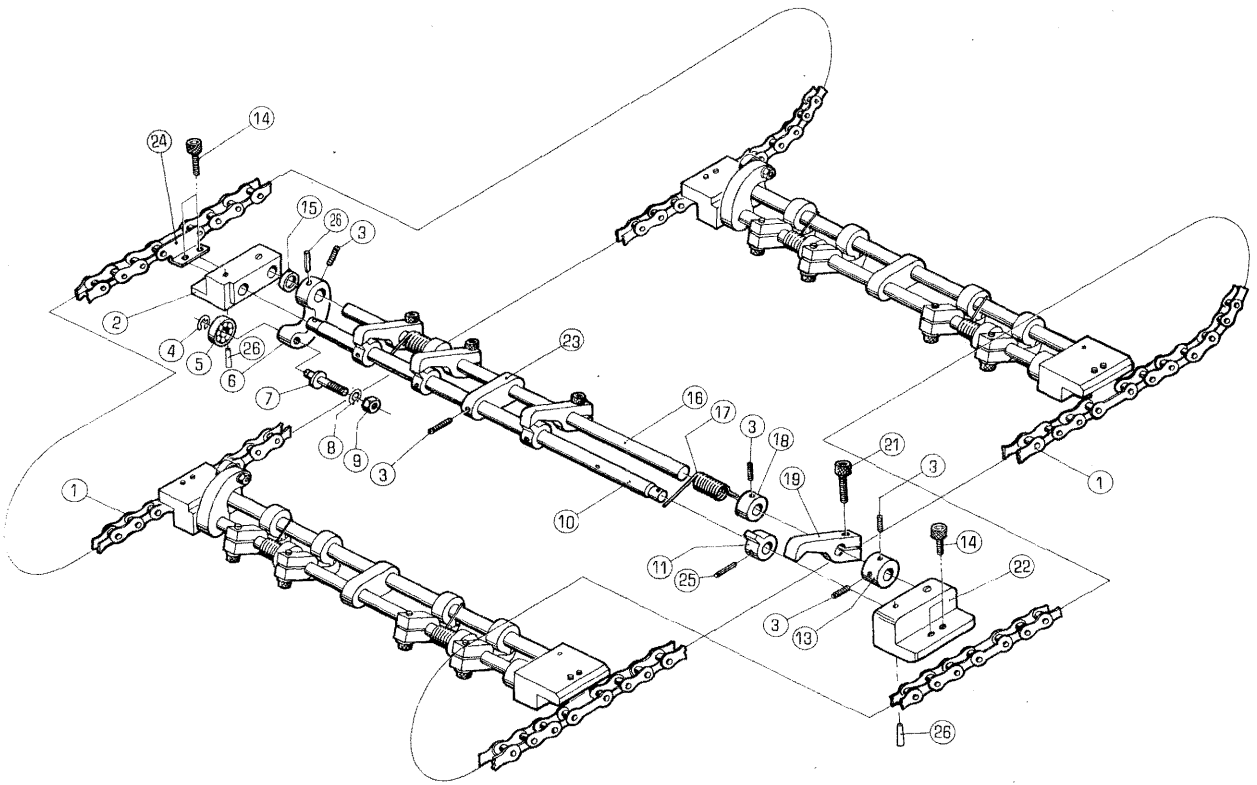

チェーングリッパー (CD)  
CHAIN GRIPPER (CD)

セクション

セクション番号  
SECTION NUMBER

5290Z 872

SECTION

★この部品は単品ではお渡しできませんので、セット番号で注文して下さい。  
Note: When ordering items marked ★, indicate the set number because they are available only as a set.

NO.	セット番号 / 部品番号 SET NO. / PART NO.	部品名称 / 構成番号 COMPONENT PARTS NO.	PART NAME	個数 Qty
	5290 87 300-1	チェーングリッパー ASSY	GRIPPER UNIT ASSY	3
		2-11,13,15-19,21-23,25,26		
	5290 87 301-1	グリッパーベース ASSY	GRIPPER BASE ASSY	3
		2,3,6,10,11,13,15,16,22,23,25,26		
	5290 87 310	グリッパーベース ASSY	GRIPPER BASE ASSY	3
		3,10,11,23,25		
	5290 87 410	チェーン ASSY	CHAIN ASSY	2
		1,24		
	1 5290 87 412	チェーン	CHAIN	6
	2 5290 87 312	ブラケット	BRACKET	3
	3 9684050508	トメネジ M5X5	SET SCREW M5X5	18
	4 9721040008	E-リング E-4	E-RING E-4	3
	5 90203	ボールベアリング 625ZZ	BALL BEARING 625ZZ	3
	6 5290 87 316	アーム	ARM	3
	7 5290 87 317	スタット	STUD	3
	8 9710050008	ハネサカネ M5	SPRING WASHER M5	3
	9 9660050014	ナット M5	NUT M5	3
★	10 5290 87 314	シャフト	SHAFT	3
★	11 5290 87 319	グリッパーベース	GRIPPER STUD	12
	13 5290 87 324	トメカラー	LOCK COLLAR	3
	14 9670051001	ソケットボルト M5X10	SOCKET BOLT M5X10	12
	15 5290 87 315	カラー	COLLAR	3
	16 5290 87 313	シャフト	SHAFT	3
	17 5290 87 321	スプリング	SPRING	6
	18 5290 87 323	スプリングホルダー	SPRING HOLDER	6
	19 5290 87 318	グリッパー	GRIPPER	12
	21 9670061608	ソケットボルト M6X16	SOCKET BOLT M6X16	12
	22 5290 87 311	ブラケット	BRACKET	3
★	23 5290 87 322	ブラケット	BRACKET	3
	24 90853	ジョイントリンク RF2040	JOINT LINK RF2040	6
	25 9410301608	スプリングピン 3X16	SPRING PIN 3X16	12
	26 9411302200	テーパピン 3X22	TAPER PIN 3X22	9

ハイジテール (CD)  
PAPER DELIVERY TABLE (CD)

セクション  
SECTION

セクション番号  
SECTION NUMBER

5290G 880

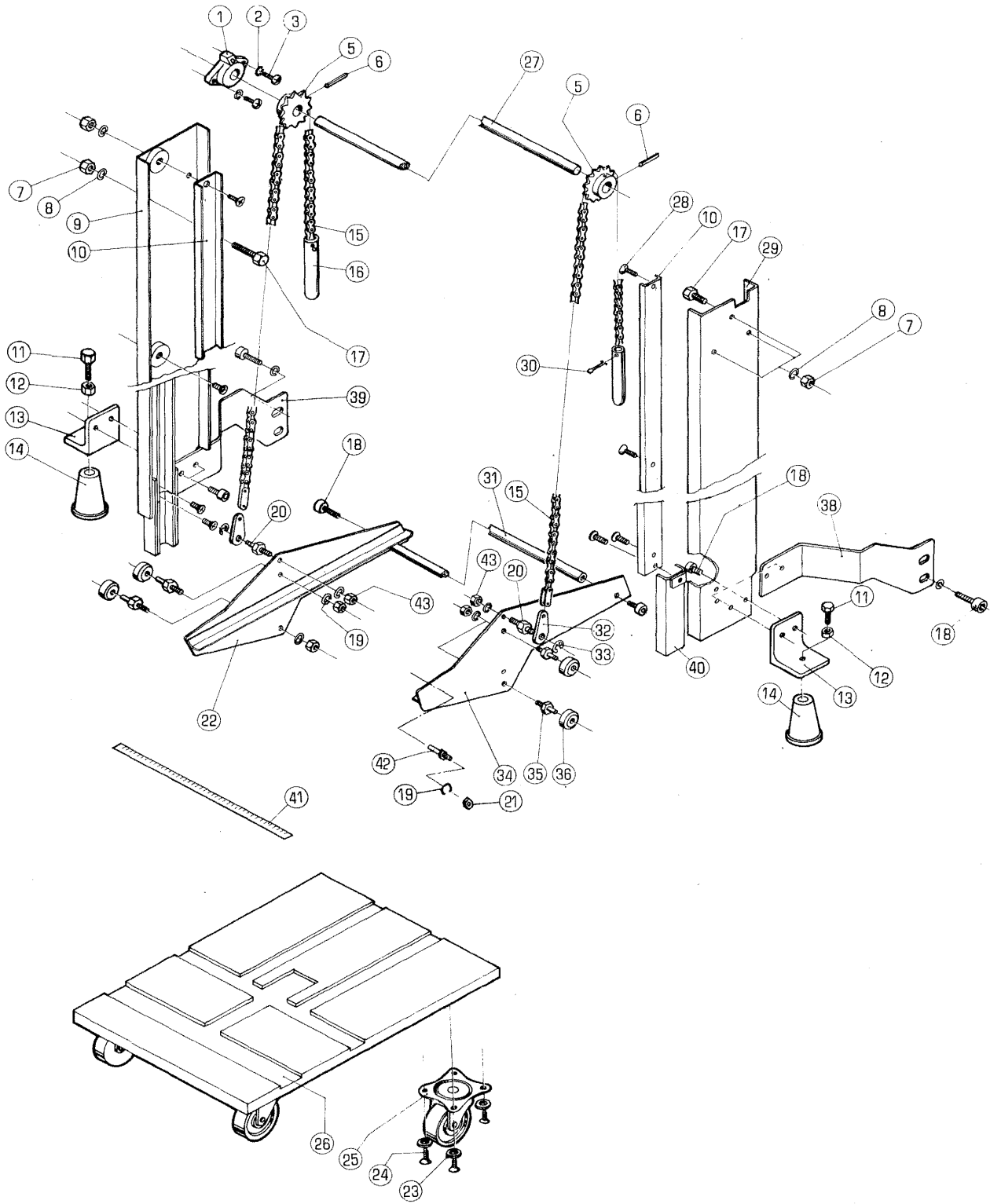

ハイシテ-フル (CD)  
PAPER DELIVERY TABLE (CD)

セクション

セクション番号  
SECTION NUMBER

5290G 880

SECTION

★この部品は単品ではお渡しできませんので、セット番号で注文して下さい。  
Note: When ordering items marked ★, indicate the set number because they are available only as a set.

NO.	セット番号 / 部品番号 SET NO. / PART NO.	部品名称 / 構成番号 COMPONENT PARTS NO.	PART NAME	個数 Q'ty
	5270 88 240	ハイシテ-フル (クロ) 23-26,41	DELIVERY TABLE DOLLY (BLACK)	1
	5290 88 140	テ-フルクツ"ウフ" ASSY 5,6,27	SPROCKET ASSY	1
	5290 88 240	ハイシテ-フル (アイホ"リー) 23-26,41	DELIVERY TABLE DOLLY (IVORY)	1
1	5290 89 143	メタル	BUSHING	1
2	9710050008	ハ"ネサ"カ"ネ M5	SPRING WASHER M5	2
3	9642051014	ナ"ハ"コネシ" M5X10	SCREW M5X10	2
5	5290 88 142	スフ°ロケツト	SPROCKET	2
6	9410402508	スフ°リンク"ヒョ"ン 4X25	SPRING PIN 4X25	2
7	9660060014	ナツト M6	NUT M6	6
8	9710060008	ハ"ネサ"カ"ネ M6	SPRING WASHER M6	6
9	5290 86 320-2	フレ-ム	FRAME	1
10	5290 88 234-1	レ-ル	RAIL	2
11	5290 14 111	ボ"ルト	BOLT	2
12	9660100014	ナツト M10	NUT M10	2
13	5320 86 411	フ"ラケツト (クロ)	BRACKET (BLACK)	2
14	5290 86 415	ハ"-ス	BASE	2
15	90801	チエ-ン RS37-1 66P	CHAIN RS37-1 66P	2
16	5290 88 235	ウエイト	WEIGHT	2
17	9672061614	ロツカクボ"ルト M6X16	HEXAGON BOLT M6X16	6
18	9670081608	ソケツトボ"ルト M8X16	SOCKET BOLT M8X16	10
19	9710080008	ハ"ネサ"カ"ネ M8	SPRING WASHER M8	7
20	5290 88 231	スタツト"	STUD	2
21	9660080014	ナツト M8	NUT M8	5
22	5290 88 220-1	フレ-ム	FRAME	1
23	9716060014	ヒラサ"カ"ネ M6	PLAIN WASHER M6	16
24	90770	モクネシ" 4.1X20	WOOD SCREW 4.1X20	16
25	91350	キャスタ- 420G-N-75	CASTER 420G-N-75	4
26	5290 88 241	ハイシテ-フル	PAPER DELIVERY TABLE	1
27	5290 88 141	シャフト	SHAFT	1
28	9648051014	サラコネシ" M5X10	SCREW M5X10	6
29	5290 86 310-2	フレ-ム	FRAME	1
30	9414202514	ワリヒョ"ン 2X25	SPLIT PIN 2X25	2
31	5290 88 233	ステー	STAY	1
32	5290 31 116	リンク	LINK	2
33	9721070008	E-リング" E-7	E-RING E-7	2
34	5290 88 210-1	フレ-ム	FRAME	1

ハイジテ-フル (CD)

PAPER DELIVERY TABLE (CD)

セクション

SECTION

セクション番号

SECTION NUMBER

5290G 880

★この部品は単品ではお渡しできませんので、セット番号で注文して下さい。  
 Note: When ordering items marked ★, indicate the set number because they are available only as a set.

NO.	セット番号 / 部品番号 SET NO. / PART NO.	部品名称 / 構成番号 COMPONENT PARTS NO.	PART NAME	個数 Qty
35	5290 88 232	スタット	STUD	4
36	5290 31 117	ローラー	ROLLER	4
38	5290 86 412-2	ブラケット	BRACKET	1
39	5290 86 414-1	ブラケット	BRACKET	1
40	5290 88 250	レール	RAIL	2
41	5270 44 314	スケールハン (ミリ)	SCALE PLATE (MM)	1
41	5290 44 314	スケールハン (インチ)	SCALE PLATE (INCH)	1
42	5290 32 117	ストツハ-	STOPPER	1
43	9662080014	ナツト M8	NUT M8	2



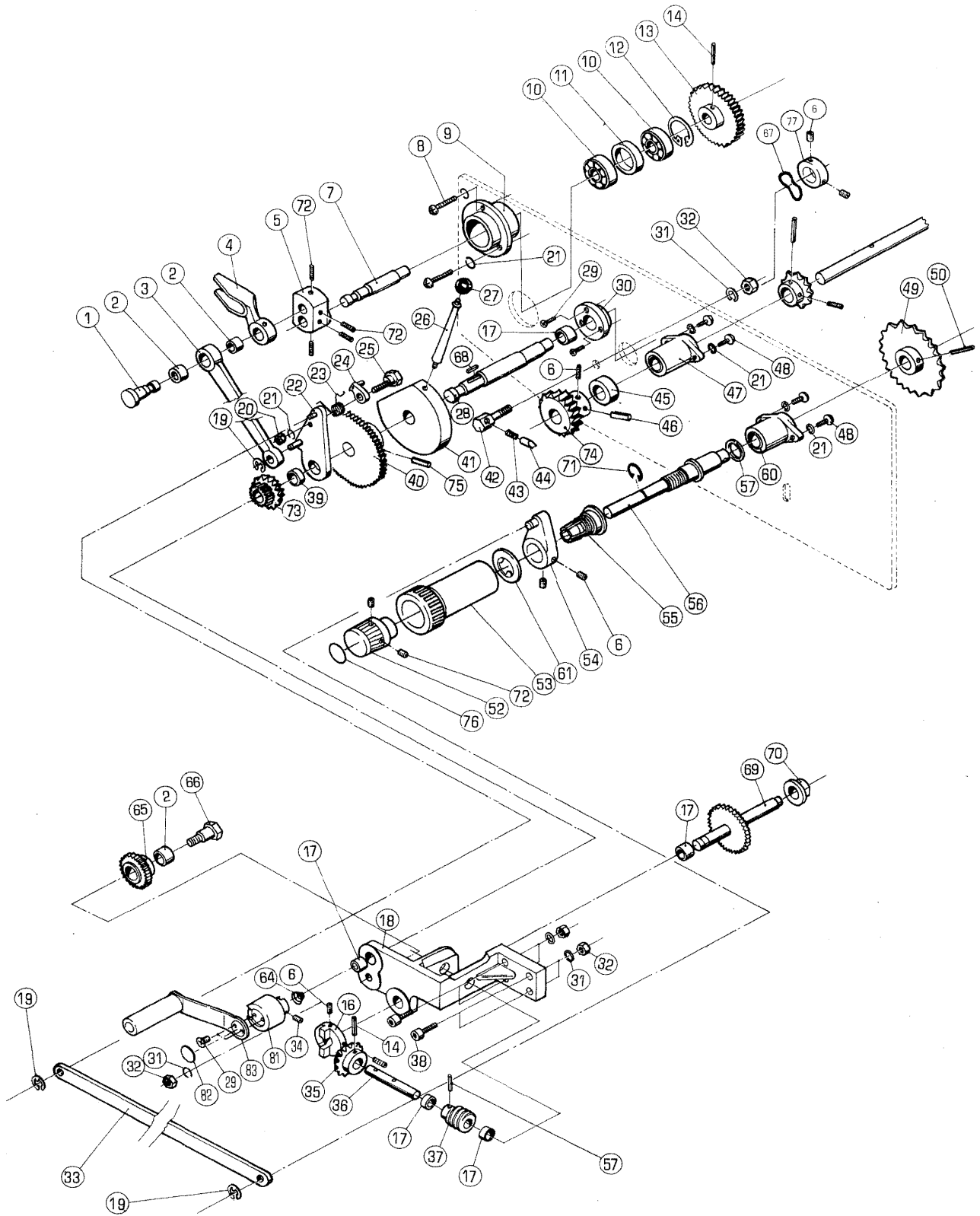



タ`イアケ`クト`ウ (CD)

セクション

セクション番号

SECTION NUMBER

5290Z 890

STAND LIFTING DRIVING (CD)

SECTION

★この部品は単品ではお渡してできませんので、セット番号で注文して下さい。

Note: When ordering items marked ★, indicate the set number because they are available only as a set.

NO.	セット番号/部品番号 SET NO./PART NO.	部品名称/構成番号 COMPONENT PARTS NO.	PART NAME	個数 Q'ty
	5290 88 111Z-1	フ`ラケツト 17,18	BRACKET	1
	5290 88 112Z	メタルホルダ`- 17,30	HOUSING	1
	5290 88 120Z	ア`ム 22,39	ARM	1
	5290 88 194Z	キ`ヤ- 2,65	GEAR	1
	5290 89 130-2	シメツケハント`ルシヤフト ASSY 49,50,56,57	BACK GUIDE KNOB SHAFT ASSY	1
	5290 89 210	クランククト`ウシ`ク ASSY 7,13,14	CRANK SHAFT ASSY	1
	5290 89 217Z	リンク 2,3	LINK	1
	5290 89 218Z-1	カム 2,4	CAM	1
	5310 88 110	ウ`ムキ`ヤ-フ`ラケツト ASSY 14,17,18,28,35-37,40,51,68,73,75	GEAR BRACKET ASSY	1
	5310 88 160	ハント`ル (クロ) 29,81-83	HANDLE (BLACK)	1
1	5290 89 216	ピ`ン	PIN	1
2	5290 89 219	メタル	BUSHING	3
3	5290 89 217	リンク	LINK	1
4	5290 89 218-1	カム	CAM	1
5	5290 89 215	クランク	CRANK	1
6	9684050508	トメネシ` M5X5	SET SCREW M5X5	7
7	5290 89 213	シヤフト	SHAFT	1
8	9642051614	ナ`コネシ` M5X16	SCREW M5X16	1
9	5290 89 211	ハ`アリング`ホルダ`-	BEARING HOLDER	1
10	90211	ホ`-ルハ`アリング` 6202ZZ	BALL BEARING 6202ZZ	2
11	5290 89 212	カラ-	COLLAR	1
12	9723350008	C-リング` C-35	C-RING C-35	1
13	5290 89 214	キ`ヤ-	GEAR	1
14	9410302508	ス`プリング`ピ`ン 3X25	SPRING PIN 3X25	2
16	5290 88 134	クラツチ	CLUTCH	1
17	90242	フ`ツユ MB1210DU	BUSHING MB1210DU	5
18	5290 88 111-1	フ`ラケツト	BRACKET	1
19	9721070008	E-リング` E-7	E-RING E-7	3
20	9660050014	ナツト M5	NUT M5	1

タ`イアケ`クト`ウ (CD)

STAND LIFTING DRIVING (CD)

セクション

SECTION

セクション番号

SECTION NUMBER

5290Z 890

★この部品は単品ではお渡してきませんので、セット番号で注文して下さい。

Note: When ordering items marked ★, indicate the set number because they are available only as a set.

NO.	セット番号/部品番号 SET NO./PART NO.	部品名称/構成番号 COMPONENT PARTS NO.	PART NAME	個数 Q'ty
21	9710050008	ハ`ネサ`カ`ネ M5	SPRING WASHER M5	6
22	5290 88 120	ア-ム	ARM	1
23	5290 51 064	スフ`リンク`	SPRING	1
24	5290 51 070	ツメ	PAWL	1
25	5290 51 063	ピ`ン	PIN	1
26	5290 52 122-1	レハ`-	LEVER	1
27	90751	ホ`-ルク`リツフ` 25 アカ	BALL GRIP 25 RED	1
28	5310 88 113-1	シャフト	SHAFT	1
29	9648051014	サラコネシ` M5X10	SCREW M5X10	5
30	5290 88 112	メタルホルタ`-	HOUSING	1
31	9710060008	ハ`ネサ`カ`ネ M6	SPRING WASHER M6	6
32	9660060014	ナツト M6	NUT M6	6
33	5290 89 111	リンク	LINK	1
34	5290 88 170	ネジ`	SCREW	1
35	5290 37 613	ギヤ`-	GEAR	1
36	5290 88 133	シャフト	SHAFT	1
37	5290 37 614	ギヤ`-	GEAR	1
38	9670062008	ソケットホ`ルト M6X20	SOCKET BOLT M6X20	4
39	5290 88 131	メタル	BUSHING	1
40	5290 88 115	ラチェットホイ-ル	RATCHET WHEEL	1
41	5290 88 114	カム	CAM	1
42	5290 88 151	スタツト`	STUD	1
43	5290 51 083	スフ`リンク`	SPRING	1
44	5290 51 082	ツメ	PAWL	1
45	5290 88 143	カラ`-	COLLAR	1
46	9410402508	スフ`リンク`ピ`ン 4X25	SPRING PIN 4X25	1
47	5290 29 210	メタル	BUSHING	1
48	9642051014	サハ`コネシ` M5X10	SCREW M5X10	4
49	5290 89 135	スフ`ロケツト	SPROCKET	1
50	9410403208	スフ`リンク`ピ`ン 4X32	SPRING PIN 4X32	1
51	9410302008	スフ`リンク`ピ`ン 3X20	SPRING PIN 3X20	1
52	5310 89 134-1	ツマミ (クロ)	KNOB (BLACK)	1
53	5310 89 133-1	ツマミ (クロ)	KNOB (BLACK)	1
54	5290 89 120	レハ`-	LEVER	1
55	5290 89 148	カラ`-	COLLAR	1
56	5290 89 131-2	シャフト	SHAFT	1
57	5290 89 129	ス`パ-サ-	SPACER	1
60	5290 89 112	シ`クウケ	BUSHING	1
61	5310 89 149	カハ`-	COVER	1

タ「イアケ」ク「ウ (CD)  
STAND LIFTING DRIVING (CD)

セクション  
SECTION

セクション番号  
SECTION NUMBER

5290Z 890

★この部品は単品ではお渡してきませんので、セット番号で注文して下さい。  
Note: When ordering items marked ★, indicate the set number because they are available only as a set.

NO.	セット番号 / 部品番号 SET NO. / PART NO.	部品名称 / 構成番号 COMPONENT PARTS NO.	PART NAME	個数 Q'ty
64	5290 37 814	スプリング	SPRING	1
65	5290 88 194	ギヤ	GEAR	1
66	5290 88 193	スタット	STUD	1
67	9717120008	ナミサ「カ」ネ M12	WAVE WASHER M12	1
68	5290 88 183	キー	KEY	1
69	5290 88 190	ギヤ	GEAR	1
70	5290 82 162	メタル	BUSHING	1
71	90603	CE-リング CE-12	CE-RING CE-12	1
72	9684060608	トメネジ M6X6	SET SCREW M6X6	6
73	5290 88 180	ギヤ	GEAR	1
74	5290 88 144	ギヤ	GEAR	1
75	9410402808	スプリングピン 4X28	SPRING PIN 4X28	1
76	5300 12 224	プレート	PLATE	1
77	5290 29 315	トメカラ	LOCK COLLAR	1
81	5310 88 161	ハンドル本体 (クロ)	HANDLE BODY (BLACK)	1
82	5310 37 815	プレート (クロ)	PLATE (BLACK)	1
83	5310 37 820	ハンドル (クロ)	HANDLE (BLACK)	1

サイト"カ"イト" (CD)  
SIDE GUIDE (CD)

セクション  
SECTION

セクション番号  
SECTION NUMBER

5290G 892

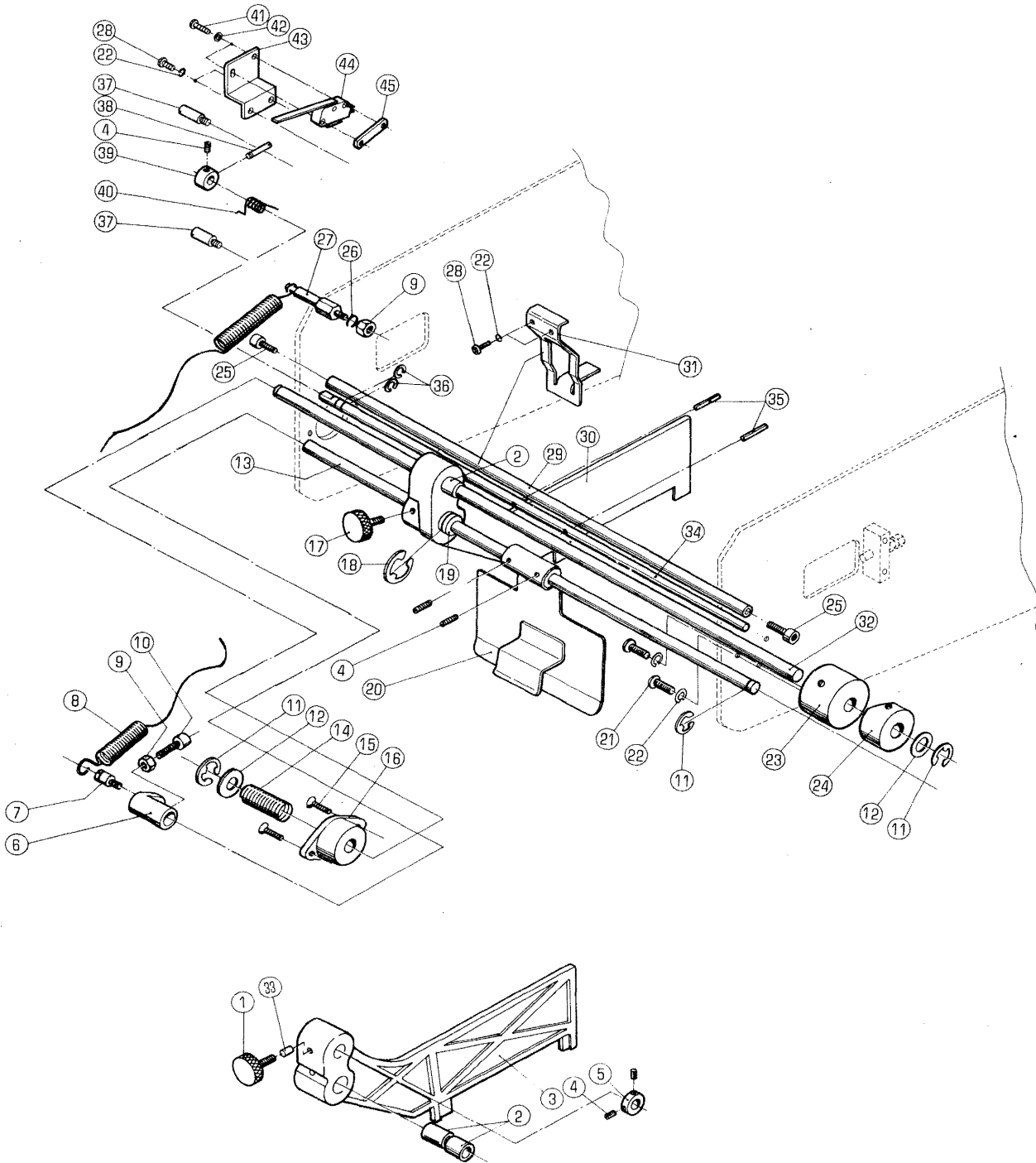

サイト"カ"イト" (CD)  
SIDE GUIDE (CD)

セクション  
SECTION

セクション番号  
SECTION NUMBER

5290G 892

★この部品は単品ではお渡してきませんので、セット番号で注文して下さい。  
Note: When ordering items marked ★, indicate the set number because they are available only as a set.

NO.	セット番号 / 部品番号 SET NO. / PART NO.	部品名称 / 構成番号 COMPONENT PARTS NO.	PART NAME	個数 Q'ty
5310 89 225Z-2	サイト"カ"イト" (OPS) ASSY	SIDE GUIDE (OPS) ASSY		1
	2,3			
5310 89 226Z-2	サイト"カ"イト" (NOPS) ASSY	SIDE GUIDE (NOPS) ASSY		1
	2,30			
1 5290 44 241	ツマミ	KNOB		1
2 5290 37 513-1	メタル	BUSHING		4
3 5310 89 225-2	サイト"カ"イト" (OPS)	SIDE GUIDE (OPS)		1
4 9684050508	トメネジ" M5X5	SET SCREW M5X5		5
5 5290 29 315	トメカラー	LOCK COLLAR		1
6 5290 89 323-2	ボス	BOSS		1
7 5290 33 122	スプリング"スタット"	SPRING STUD		1
8 5290 89 325	スプリング"	SPRING		1
9 9660060014	ナット M6	NUT M6		2
10 9670062508	ソケットホルト M6X25	SOCKET BOLT M6X25		1
11 9721100008	E-リング" E-10	E-RING E-10		3
12 5290 29 311	サ"カ"ネ	WASHER		2
13 5290 89 311	シャフト	SHAFT		1
14 5290 89 224	スプリング"	SPRING		1
15 9648051014	サラコネジ" M5X10	SCREW M5X10		2
16 5321 29 220-1	メタル	BUSHING		1
17 5290 32 141	ツマミ	KNOB		1
18 90607	CE-リング" CE-18	CE-RING CE-18		1
19 5290 89 227-1	サイト"カ"イト"メタル	BUSHING		1
20 5310 89 320	フロント"カ"イト"	FRONT GUIDE		1
21 9642051614	ナ"コネジ" M5X16	SCREW M5X16		3
22 9710050008	ハ"ネサ"カ"ネ M5	SPRING WASHER M5		7
23 5290 89 222	メタル	BUSHING		1
24 5290 89 221-1	メタル	BUSHING		1
25 9670061208	ソケットホルト M6X12	SOCKET BOLT M6X12		2
26 9710060008	ハ"ネサ"カ"ネ M6	SPRING WASHER M6		1
27 5290 89 324	スプリング"スタット"	SPRING STUD		1
28 9642051014	ナ"コネジ" M5X10	SCREW M5X10		4
29 5290 89 411-1	ステー	STAY		1
30 5310 89 226-2	サイト"カ"イト" (NOPS)	SIDE GUIDE (NOPS)		1
31 5310 89 412-2	"カ"イト"	GUIDE		1
32 5290 89 223	シャフト	SHAFT		1
33 5290 89 228	プラグ"	PLUG		1
34 5290 89 421	ハ"	BAR		1
	リヨ-ヒ" 2800	RYOBI 2800 / ITEK 960		

サイト"カ"イト" (CD)  
SIDE GUIDE (CD)

セクション

SECTION

セクション番号  
SECTION NUMBER

5290G 892

★この部品は単品ではお渡しできませんので、セット番号で注文して下さい。  
Note: When ordering items marked ★, indicate the set number because they are available only as a set.

NO.	セット番号/部品番号 SET NO. / PART NO.	部品名称/構成番号 COMPONENT PARTS NO.	PART NAME	個数 Qty
35	9410302508	スフ°リンク"ピ°ン 3X25	SPRING PIN 3X25	2
		リヨ-ヒ" 2800	RYOBI 2800 , ITEK 960	
36	90601	CE-リンク" CE-8	CE-RING CE-8	2
		リヨ-ヒ" 2800	RYOBI 2800 , ITEK 960	
37	5300 75 112	ピ°ン	PIN	2
		リヨ-ヒ" 2800	RYOBI 2800 , ITEK 960	
38	5290. 89 422	ネジ"	SCREW	1
		リヨ-ヒ" 2800	RYOBI 2800 , ITEK 960	
39	5300 59 134	トメカラ-	LOCK COLLAR	1
		リヨ-ヒ" 2800	RYOBI 2800 , ITEK 960	
40	5290 89 423	スフ°リンク"	SPRING	1
		リヨ-ヒ" 2800	RYOBI 2800 , ITEK 960	
41	9642031614	ナハ"コネシ" M3X16	SCREW M3X16	2
		リヨ-ヒ" 2800	RYOBI 2800 , ITEK 960	
42	90644	ハツキサ"カ"ネ A3	TOOTHED LOCK WASHER A3	2
		リヨ-ヒ" 2800	RYOBI 2800 , ITEK 960	
43	5330 61 434	フ"ラケツト	BRACKET	1
		リヨ-ヒ" 2800	RYOBI 2800 , ITEK 960	
44	97332	スイッチ D2MV-5L111-IC2	SWITCH D2MV-5L111-IC2	1
		リヨ-ヒ" 2800	RYOBI 2800 , ITEK 960	
45	5300 21 424	フ°レ-ト	PLATE	1
		リヨ-ヒ" 2800	RYOBI 2800 , ITEK 960	



ハツカイト (CD)  
BACK GUIDE (CD)

セクション  
SECTION

セクション番号  
SECTION NUMBER

5290Z 894

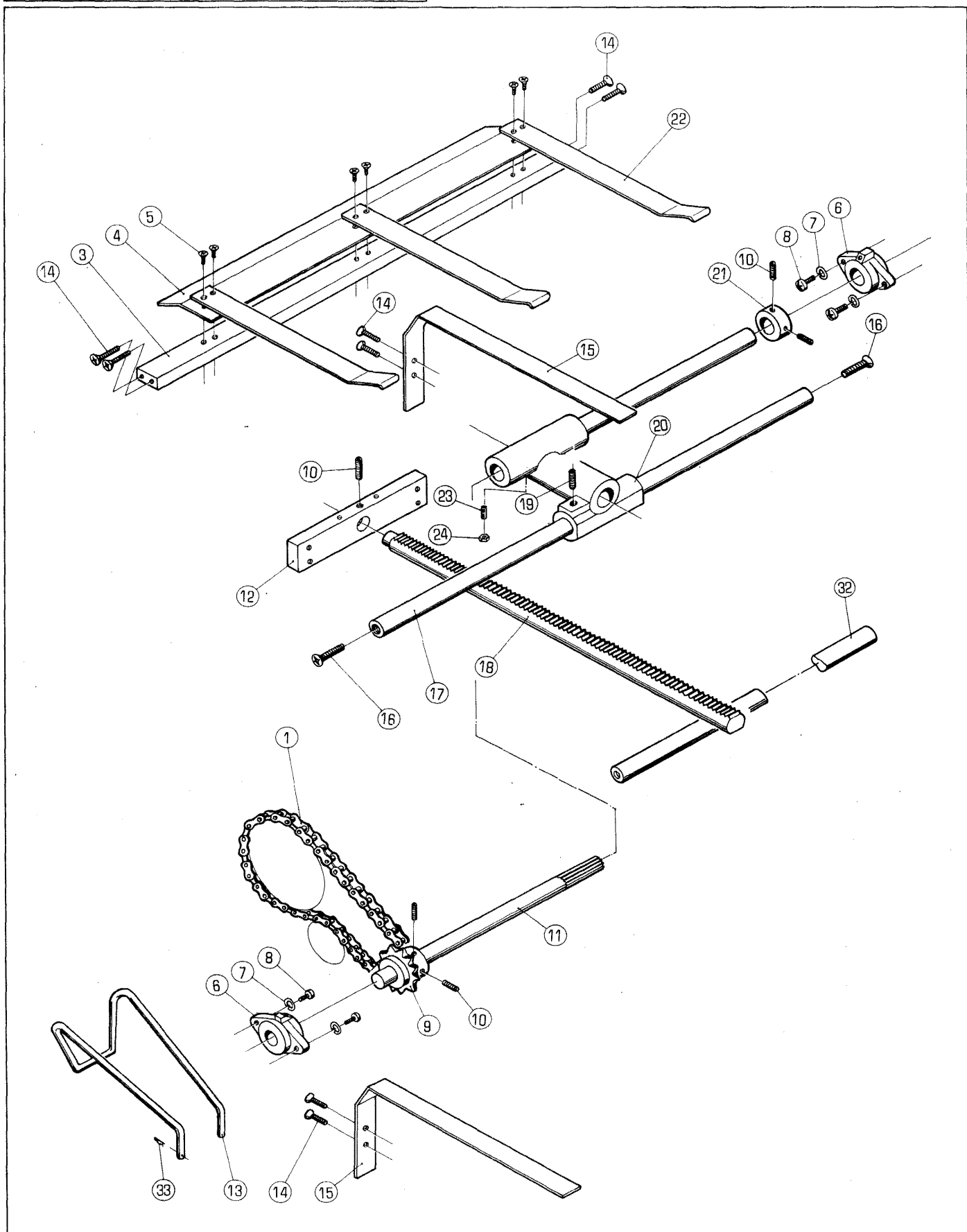



ハツクカイト (CD)  
BACK GUIDE (CD)

セクション  
SECTION

セクション番号  
SECTION NUMBER

5290Z 894

★この部品は単品ではお渡しできませんので、セット番号で注文して下さい。  
Note: When ordering items marked ★, indicate the set number because they are available only as a set.

NO.	セット番号/部品番号 SET NO. / PART NO.	部品名称/構成番号 COMPONENT PARTS NO.	PART NAME	個数 Q'ty
1	90802	チェン RS35-1 46P	CHAIN RS35-1 46P	1
3	5290 89 151-1	ステー	STAY	1
4	5290 89 153	プレート	PLATE	1
5	9648041014	サラコネシ M4X10	SCREW M4X10	6
6	5290 89 143	メタル	BUSHING	2
7	9710050008	ハネサカネ M5	SPRING WASHER M5	4
8	9642051014	ナヘコネシ M5X10	SCREW M5X10	4
9	5290 89 142	スプロケット	SPROCKET	1
10	9684050508	トメネシ M5X5	SET SCREW M5X5	5
11	5290 89 141	シャフト	SHAFT	1
12	5290 89 145	ブラケット	BRACKET	1
13	5290 89 147	ハツクカイト	BACK GUIDE	1
14	9648051014	サラコネシ M5X10	SCREW M5X10	8
15	5290 89 146-2	ハツクカイト	BACK GUIDE	2
16	9648061214	サラコネシ M6X12	SCREW M6X12	2
17	5290 89 138	ステー	STAY	1
18	5290 89 144-1	ラック	RACK	1
19	9684060608	トメネシ M6X6	SET SCREW M6X6	1
20	5290 89 139	ラックホルダー	RACK HOLDER	1
21	5290 29 314	トメカラー	LOCK COLLAR	1
22	5290 89 152-1	カイト	GUIDE	3
23	9686062008	トメネシ M6X20	SET SCREW M6X20	1
24	9660060014	ナット M6	NUT M6	1
32	5290 29 232	ステー	STAY	1
33	90630	スナップピン SSP-8	SNAP PIN SSP-8	1

カバー (CD)  
COVER (CD)

セクション  
SECTION

セクション番号  
SECTION NUMBER

5290Z 896

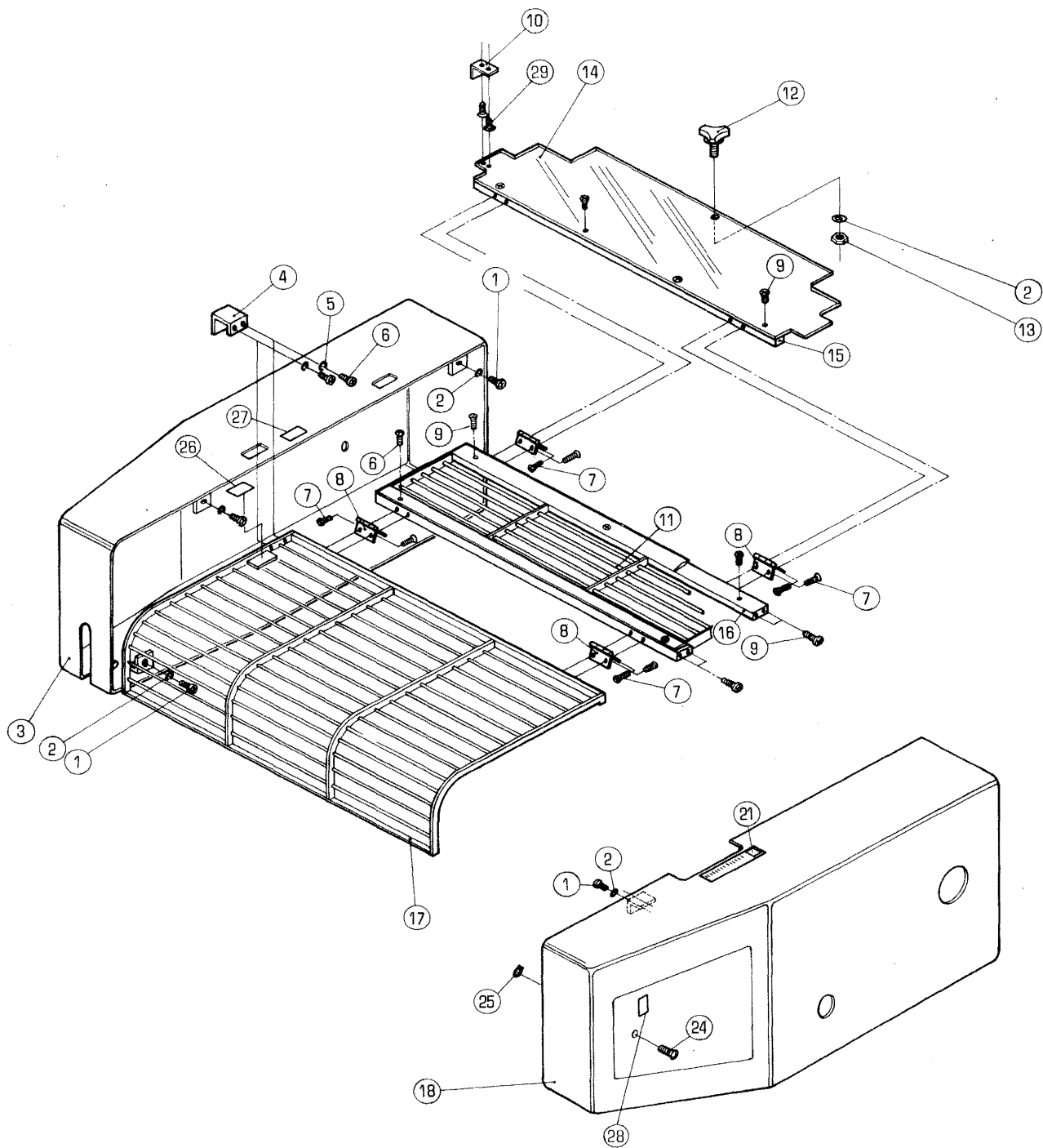

カハ" (CD)  
COVER (CD)

セクション  
SECTION

セクション番号  
SECTION NUMBER

5290Z 896

★この部品は単品ではお渡しできませんので、セット番号で注文して下さい。  
Note: When ordering items marked ★, indicate the set number because they are available only as a set.

NO.	セット番号 / 部品番号 SET NO. / PART NO.	部品名称 / 構成番号 COMPONENT PARTS NO.	PART NAME	個数 Q'ty
1	9642051614	ナ"コネシ" M5X16	SCREW M5X16	8
2	9710050008	ハ"ネサ"カ"ネ M5	SPRING WASHER M5	9
3	5290 89 520-2	カハ"	COVER	1
4	5290 89 613	スイツチイタ	PLATE	1
5	9710040008	ハ"ネサ"カ"ネ M4	SPRING WASHER M4	2
6	9642041014	ナ"コネシ" M4X10	SCREW M4X10	5
7	9648030614	サラコネシ" M3X6	SCREW M3X6	18
8	91300	チヨウハ"ン	HINGE	4
9	9648041014	サラコネシ" M4X10	SCREW M4X10	13
10	5290 89 617	オサエイタ	PLATE	1
11	5290 89 618-1	カハ"	COVER	1
12	90740	ノフ"ホルト M5X15	KNOB BOLT M5X15	1
13	9660050014	ナツト M5	NUT M5	1
14	5290 89 614	カハ"	COVER	1
15	5290 89 615	ハ"	BAR	1
16	5290 89 611	ステ"	STAY	2
17	5290 89 612-1	カハ"	COVER	1
18	5290 89 510-5	カハ"	COVER	1
18	5290 89 518	カハ"	COVER	1
		ト"イツアンセ"ンシヨウ	WITH GERMAN SAFETY FEATURES	
21	5290 89 512	インジ"ケ-ター	INDICATOR	1
24	90810	ハ"イント"コネシ" M6X8	SCREW M6X8	1
25	90651	GS-リング" GS-6	GS-RING GS-6	1
26	5290 74 071	ラハ"ル	LABEL	1
27	5290 74 074	ラハ"ル	LABEL	1
		100V115Vアンセ"ンカハ"-ツキ	100V,115V WITH SAFETY COVER	
28	5290 74 073	ラハ"ル	LABEL	1

カバー (アタッチメントカバートキ)  
COVER (WITH SAFETY COVER)

セクション  
SECTION

セクション番号  
SECTION NUMBER

5290Z 898

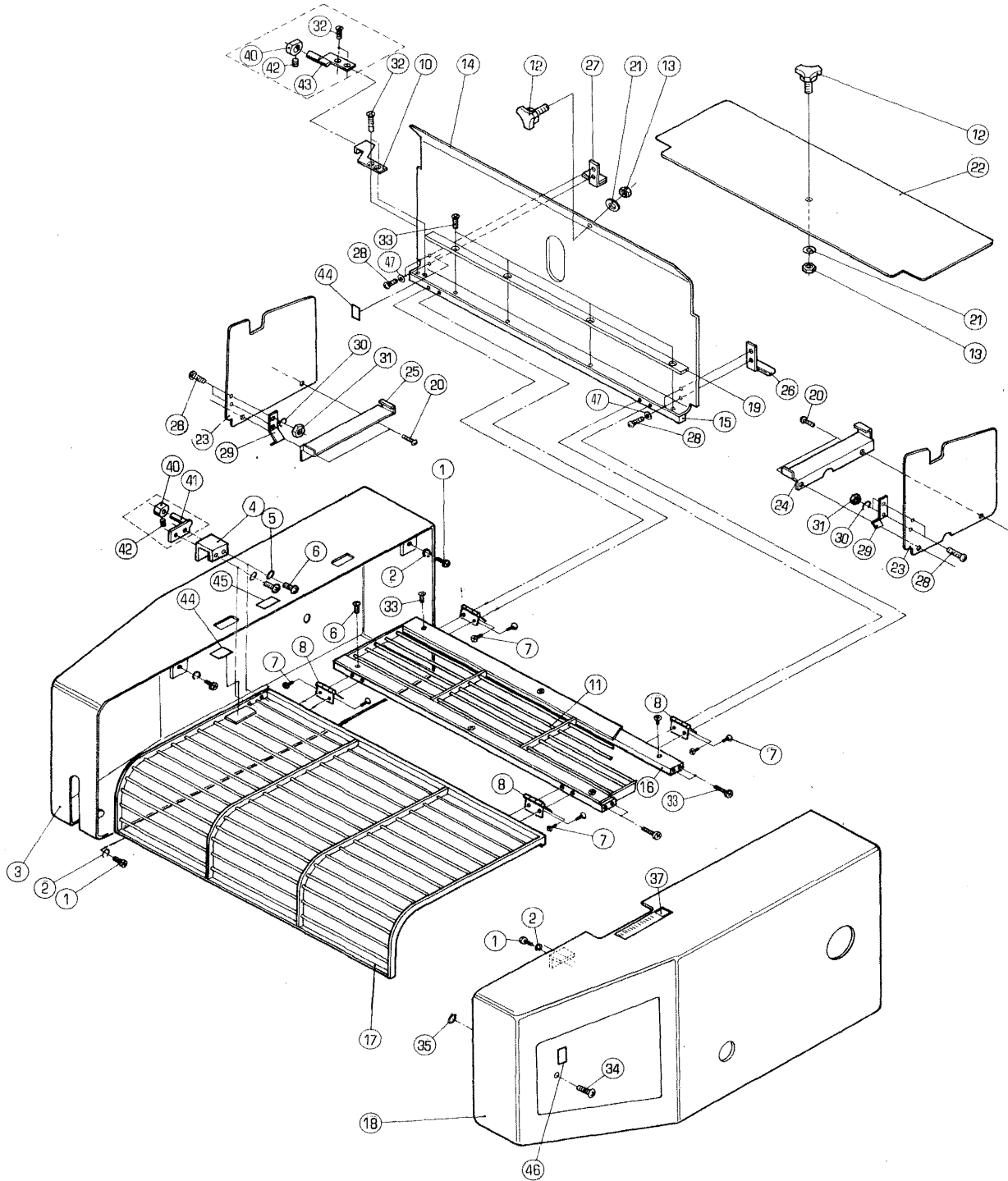

カバー (アンセムカバーツキ)  
COVER (WITH SAFETY COVER)

セクション  
SECTION

セクション番号  
SECTION NUMBER

5290Z 898

★この部品は単品ではお渡りできませんので、セット番号で注文して下さい。  
Note: When ordering items marked ★, indicate the set number because they are available only as a set.

NO.	セット番号/部品番号 SET NO. / PART NO.	部品名称/構成番号 COMPONENT PARTS NO.	PART NAME	個数 Q'ty
1	9642051614	ナハコネシ M5X16	SCREW M5X16	8
2	9710050008	ハネサカネ M5	SPRING WASHER M5	9
3	5290 89 520-2	カバー	COVER	1
3	5295 89 520-2	カバー (230V)	COVER (230V)	1
4	5290 89 613	スイツチイタ	PLATE	1
5	9710040008	ハネサカネ M4	SPRING WASHER M4	2
6	9642041014	ナハコネシ M4X10	SCREW M4X10	5
7	9648030614	サラコネシ M3X6	SCREW M3X6	16
8	91300	チヨウハン	HINGE	4
10	5290 89 624	スイツチイタ	PLATE	1
11	5290 89 618-1	カバー	COVER	1
12	90740	ノブホルト M5X15	KNOB BOLT M5X15	2
13	9660050014	ナツト M5	NUT M5	3
14	5295 89 614-2	カバー	COVER	1
15	5290 89 615	バー	BAR	1
16	5290 89 611	ステー	STAY	2
17	5290 89 612-1	カバー	COVER	1
18	5290 89 510-5	カバー	COVER	1
18	5290 89 518	カバー	COVER	1
トイツアンセンシヨウ			WITH GERMAN SAFETY FEATURES	
19	5290 89 641	バー	BAR	1
20	9642051014	ナハコネシ M5X10	SCREW M5X10	4
21	9716050014	ヒラサカネ M5	PLAIN WASHER M5	2
22	5295 89 642	カバー	COVER	1
23	5295 89 633	カバー	COVER	2
24	5295 89 643	ブラケット	BRACKET	1
25	5295 89 644	ブラケット	BRACKET	1
26	5295 89 631	ブラケット	BRACKET	1
27	5295 89 632	ブラケット	BRACKET	1
28	9642030614	ナハコネシ M3X6	SCREW M3X6	4
29	5295 89 634	プレート	PLATE	2
30	9710030008	ハネサカネ M3	SPRING WASHER M3	2
31	9660030014	ナツト M3	NUT M3	2
32	9648040514	サラコネシ M4X5	SCREW M4X5	2
33	9648041014	サラコネシ M4X10	SCREW M4X10	15
34	90810	ハイントコネシ M6X8	SCREW M6X8	1
35	90651	GS-リング GS-6	GS-RING GS-6	1
37	5290 89 512	インジケーター	INDICATOR	1

カバー (アンセメントカバー) ツキ  
COVER (WITH SAFETY COVER)

セクション

SECTION

セクション番号  
SECTION NUMBER

5290Z 898

★この部品は単品ではお渡しできませんので、セット番号で注文して下さい。  
Note: When ordering items marked ★, indicate the set number because they are available only as a set.

NO.	セット番号 / 部品番号 SET NO. / PART NO.	部品名称 / 構成番号 COMPONENT PARTS NO.	PART NAME	個数 Q'ty
40	5295 75 031-1	スイッチカム	SWITCH CAM	2
		230V	FOR 230V	
41	5295 89 670	ブラケット	BRACKET	1
		230V	FOR 230V	
42	9684050508	トメネジ M5X5	SET SCREW M5X5	2
43	5295 89 660	ブラケット (230V)	BRACKET (FOR 230V)	1
44	5290 74 071	ラベル	LABEL	2
45	5290 74 074	ラベル	LABEL	1
		100V/115Vアンセメントカバー ツキ	100V/115V WITH SAFETY COVER	
46	5290 74 073	ラベル	LABEL	1
47	9716030014	ヒラサッカネ M3	PLAIN WASHER M3	4



フレーム (DX-CD)  
FRAME (DX-CD)

セクション  
SECTION

セクション番号  
SECTION NUMBER

5296Z 860

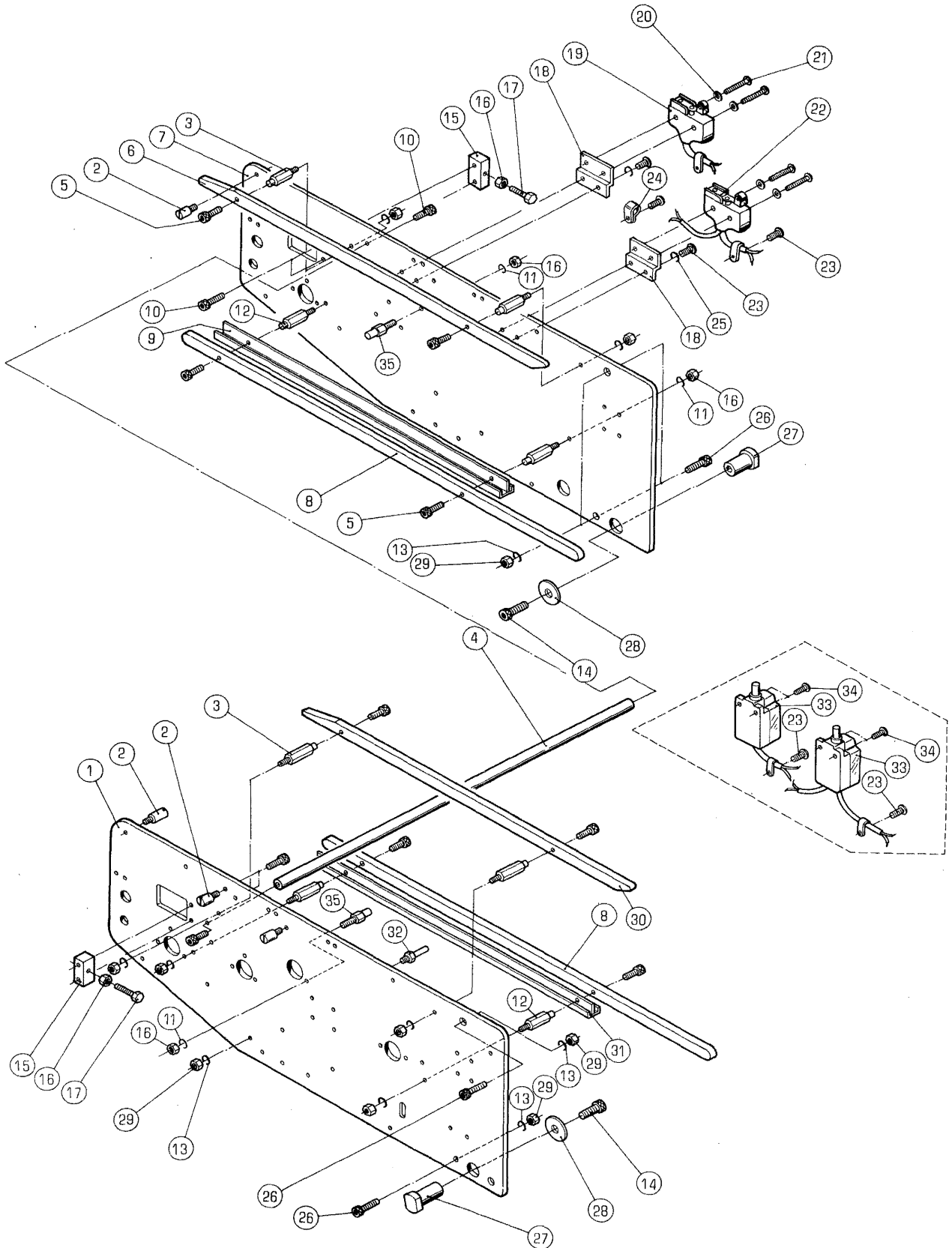



フレーム (DX-CD)  
FRAME (DX-CD)

セクション  
SECTION

セクション番号  
SECTION NUMBER

5296Z 860

★この部品は単品ではお渡しできませんので、セット番号で注文して下さい。  
Note: When ordering items marked ★, indicate the set number because they are available only as a set.

NO.	セット番号/部品番号 SET NO. / PART NO.	部品名称/構成番号 COMPONENT PARTS NO.	PART NAME	個数 Q'ty
1	5300 86 211-5	フレーム (OPS)	FRAME (OPS)	1
2	5290 52 422	スプリングスタット	SPRING STUD	4
3	5290 87 421-1	スタット	STUD	4
4	5290 86 213	ステー	STAY	1
5	9670041008	ソケットボルト M4X10	SOCKET BOLT M4X10	8
6	5300 87 425-1	ガイド	GUIDE	1
7	5300 86 212-5	フレーム (NOPS)	FRAME (NOPS)	1
8	5310 87 423-1	ガイド	GUIDE	2
9	5290 87 441	オイルラケ	OIL RECEIVER	1
10	9670061208	ソケットボルト M6X12	SOCKET BOLT M6X12	6
11	9710060008	ハネサカネ M6	SPRING WASHER M6	10
12	5290 87 422-1	スタット	STUD	4
13	9710080008	ハネサカネ M8	SPRING WASHER M8	5
14	9670081608	ソケットボルト M8X16	SOCKET BOLT M8X16	2
15	5290 87 216	ブロック	BLOCK	2
16	9660060014	ナット M6	NUT M6	12
17	9672063014	六角ボルト M6X30	HEXAGON BOLT M6X30	2
18	5290 89 616	ブラケット	BRACKET	2
19	95115	スイッチカバー	SWITCH COVER	2
20	9716040014	ヒラサカネ M4	PLAIN WASHER M4	4
21	9642042514	ナハコネシ M4X25	SCREW M4X25	4
22	95111	スイッチ Z-15GW22B	SWITCH Z-15GW22B	2
23	9642051014	ナハコネシ M5X10	SCREW M5X10	12
24	95150	ケークランフ 3304	CLAMP 3304	6
25	9710050008	ハネサカネ M5	SPRING WASHER M5	4
26	9670083508	ソケットボルト M8X35	SOCKET BOLT M8X35	4
27	5290 86 413	ブッシング	BUSHING	2
28	5290 24 126	ワシヤ	WASHER	2
29	9660080014	ナット M8	NUT M8	5
30	5300 87 424-1	ガイド	GUIDE	1
31	5290 87 431-1	オイルラケ	OIL RECEIVER	1
32	5290 32 117	ストッパ	STOPPER	1
33	95338	スイッチ WK244XP-2U 230V	SWITCH WK244XP-2U FOR 230V	2
34	9642041014	ナハコネシ M4X10 230V	SCREW M4X10 FOR 230V	4
35	5310 88 151	ピン	PIN	2

クトロウシツク シユウトウシツク  
DRIVING AND DRIVEN SHAFT (DX)

セクション  
SECTION

セクション番号  
SECTION NUMBER

5296Z 870

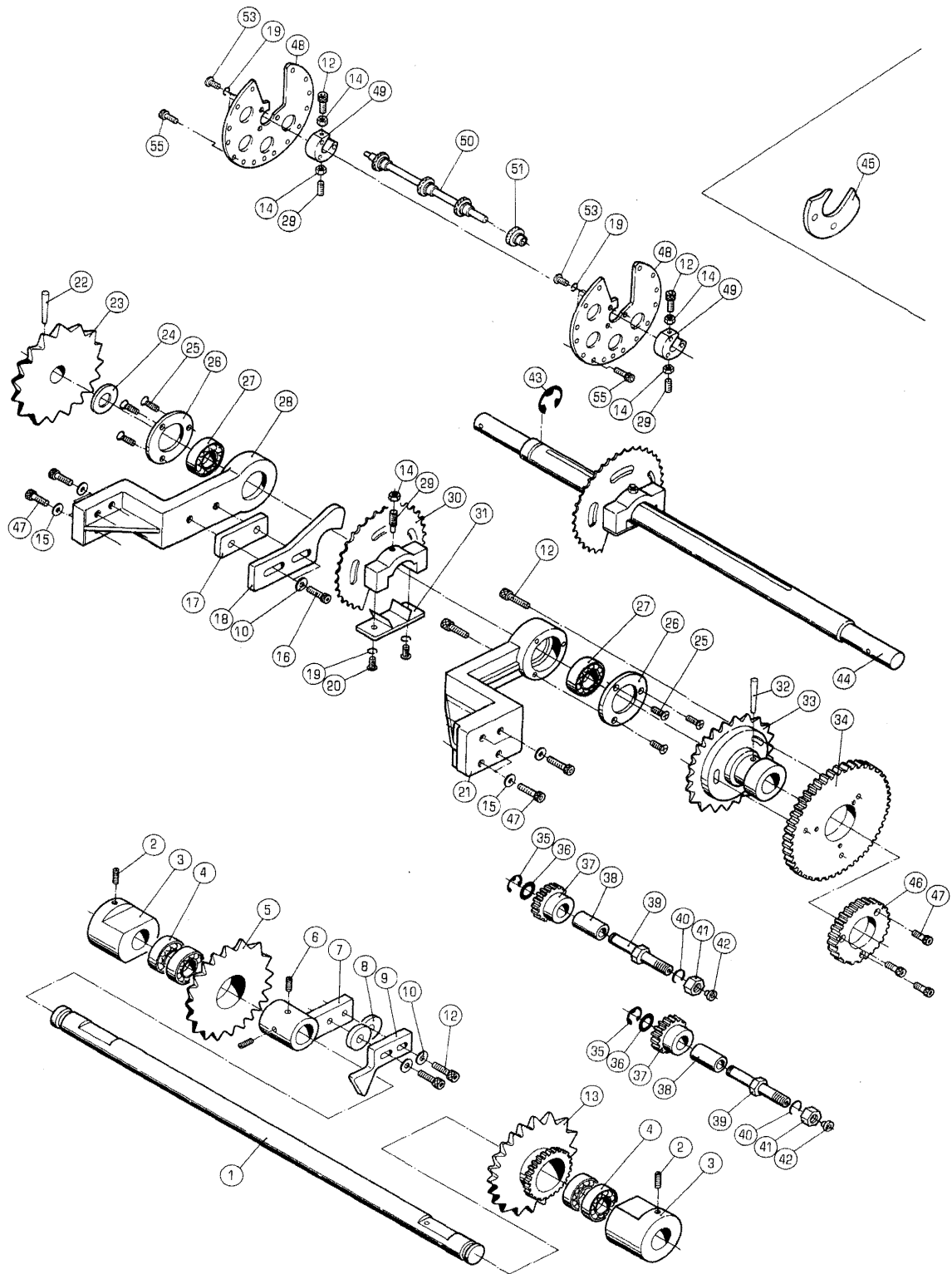

クトウシク シユウトウシク  
DRIVING AND DRIVEN SHAFT (DX)

セクション

SECTION

セクション番号  
SECTION NUMBER

5296Z 870

★この部品は単品ではお渡しできませんので、セット番号で注文して下さい。  
Note: When ordering items marked ★, indicate the set number because they are available only as a set.

NO.	セット番号 / 部品番号 SET NO. / PART NO.	部品名称 / 構成番号 COMPONENT PARTS NO.	PART NAME	個数 Q'ty
	5290 43 112Z	ギヤ-	GEAR	2
		37,38		
	5300 87 110	クトウスフ°ロケツト ASSY	DRIVE SHAFT ASSY	1
		22,23,32,33,44		
	5300 87 150-1	ロータリーカイト	ROTARY GUIDE	1
		12,14,19,29,48-51,53,55		
1	5300 87 211	シャフト	SHAFT	1
2	9684061208	トメネシ M6X12	SET SCREW M6X12	2
3	5300 87 214-1	ホルダー	HOLDER	2
4	90315	ボールベアリング 6003ZZ	BALL BEARING 6003ZZ	4
5	5300 87 213	スフ°ロケツト	SPROCKET	1
6	9684060608	トメネシ M6X6	SET SCREW M6X6	2
7	5290 87 521	ブラケット	BRACKET	1
8	5290 87 512	スパーサー	SPACER	2
9	5290 87 522	カム	CAM	1
10	9716060014	ヒラサカネ M6	PLAIN WASHER M6	4
12	9670062008	ソケットボルト M6X20	SOCKET BOLT M6X20	7
13	5300 87 212	スフ°ロケツト	SPROCKET	1
14	9660060014	ナット M6	NUT M6	6
15	5290 23 113	サカネ	WASHER	8
16	9670062508	ソケットボルト M6X25	SOCKET BOLT M6X25	2
17	5300 87 512	スパーサー	SPACER	1
18	5310 87 511	カム	CAM	1
19	9710050008	ハネサカネ M5	SPRING WASHER M5	8
20	9642051614	ナネコネシ M5X16	SCREW M5X16	2
21	5300 87 116-2	ブラケット	BRACKET	1
22	9411503600	テーパ°ピン 5X36	TAPER PIN 5X36	1
23	5300 87 113	スフ°ロケツト	SPROCKET	1
24	5300 87 118	スパーサー	SPACER	1
25	9648051014	サラコネシ M5X10	SCREW M5X10	6
26	5290 26 124	ベアリングカバー	BEARING COVER	2
27	90207	ベアリング 6203LLB	BEARING 6203LLB	2
28	5300 87 115-2	ブラケット	BRACKET	1
29	9686062008	トメネシ M6X20	SET SCREW M6X20	4
30	5300 87 131	カイト	GUIDE	2
31	5290 87 140	プレート	PLATE	2
32	9411503200	テーパ°ピン 5X32	TAPER PIN 5X32	1
33	5300 87 112	スフ°ロケツト	SPROCKET	1
34	5300 87 121-1	ギヤ-	GEAR	1

クトウシク シユウトウシク  
DRIVING AND DRIVEN SHAFT (DX)

セクション

SECTION

セクション番号  
SECTION NUMBER

5296Z 870

★この部品は単品ではお渡しできませんので、セット番号で注文して下さい。  
Note: When ordering items marked ★, indicate the set number because they are available only as a set.

NO.	セット番号 / 部品番号 SET NO. / PART NO.	部品名称 / 構成番号 COMPONENT PARTS NO.	PART NAME	個数 Q'ty
35	9721100008	E-リング E-10	E-RING E-10	2
36	5290 29 311	サカネ	WASHER	2
37	5290 43 112	ギヤ	GEAR	2
38	5290 37 123	メタル	BUSHING	2
39	5290 86 111	スタット	STUD	2
40	9710100008	ハネサカネ M10	SPRING WASHER M10	2
41	9660100014	ナット M10	NUT M10	2
42	91250	オイルカツプ 1/4"	OIL CUP 1/4"	2
43	9721150008	E-リング E-15	E-RING E-15	1
44	5300 87 111	シャフト	SHAFT	1
45	5300 86 113	カム	CAM	1
46	5300 87 122	ギヤ	GEAR	1
47	9670061608	ソケットボルト M6X16	SOCKET BOLT M6X16	11
48	5300 87 161-1	サイドフレーム	SIDE FRAME	2
49	5300 87 162	ホルダー	HOLDER	2
50	5300 87 163-1	シャフト	SHAFT	8
51	5522 45 126	ガイドローラ	GUIDE ROLLER	24
53	9642051014	ナハコネシ M5X10	SCREW M5X10	6
55	9670061008	ソケットボルト M6X10	SOCKET BOLT M6X10	8



チェーンリッパ - (DX-CD)  
CHAIN GRIPPER (DX-CD)

セクション  
SECTION

セクション番号  
SECTION NUMBER

5296Z 872

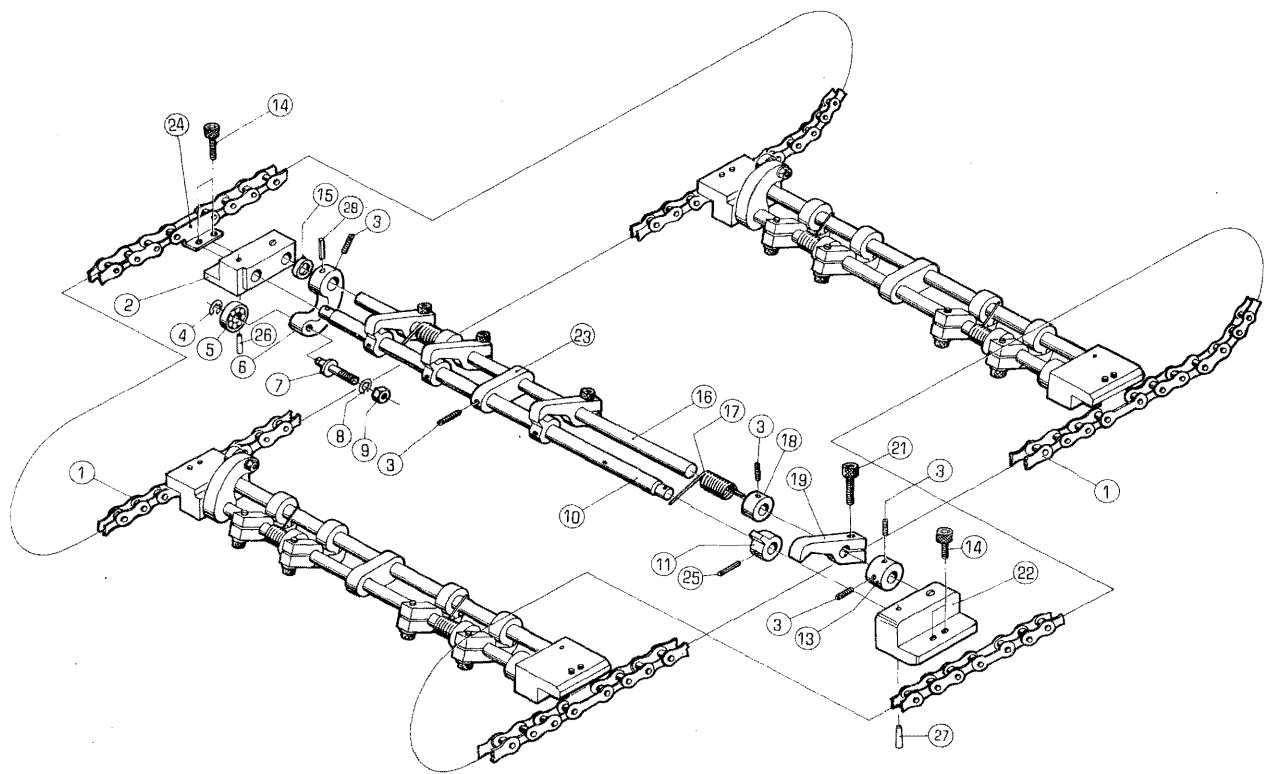

チェーングリッパ - (DX-CD)  
CHAIN GRIPPER (DX-CD)

セクション

セクション番号  
SECTION NUMBER

5296Z 872

SECTION

★この部品は単品ではお渡しできませんので、セット番号で注文して下さい。  
Note: When ordering items marked ★, indicate the set number because they are available only as a set.

NO.	セット番号/部品番号 SET NO./PART NO.	部品名称/構成番号 COMPONENT PARTS NO.	PART NAME	個数 Q'ty
	5290 87 310	グリッパ-タイ ASSY	GRIPPER BASE ASSY	3
		3,10,11,23,25		
	5300 87 300-1	チェーングリッパ- ASSY	GRIPPER UNIT ASSY	3
		2-11,13,15-19,21-23,25-28		
	5300 87 301-1	グリッパ-タイ ASSY	GRIPPER BASE ASSY	3
		2,3,6,10,11,13,15,16,22,23,25-28		
	5300 87 410	チェーン ASSY	CHAIN ASSY	2
		1,24		
	1 5300 87 412	チェーン	CHAIN	6
	2 5300 87 312	ブラケット	BRACKET	3
	3 9684050508	トメネジ M5X5	SET SCREW M5X5	18
	4 9721040008	E-リング E-4	E-RING E-4	3
	5 90203	ボールベアリング 625ZZ	BALL BEARING 625ZZ	3
	6 5290 87 316	アーム	ARM	3
	7 5290 87 317	スタット	STUD	3
	8 9710050008	ハネサカネ M5	SPRING WASHER M5	3
	9 9660050014	ナット M5	NUT M5	3
★	10 5290 87 314	シャフト	SHAFT	3
★	11 5290 87 319	グリッパ-タイ	GRIPPER STUD	12
	13 5290 87 324	トメカラー	LOCK COLLAR	3
	14 9670051001	ソケットボルト M5X10	SOCKET BOLT M5X10	12
	15 5290 87 315	カラー	COLLAR	3
	16 5290 87 313	シャフト	SHAFT	3
	17 5290 87 321	スプリング	SPRING	6
	18 5290 87 323	スプリングホルダ-	SPRING HOLDER	6
	19 5290 87 318	グリッパ-	GRIPPER	12
	21 9670061608	ソケットボルト M6X16	SOCKET BOLT M6X16	12
	22 5300 87 311	ブラケット	BRACKET	3
★	23 5290 87 322	ブラケット	BRACKET	3
	24 90853	ジョイントリンク RF2040	JOINT LINK RF2040	6
	25 9410301608	スプリングピン 3X16	SPRING PIN 3X16	12
	26 9411302000	テーパ-ピン 3X20	TAPER PIN 3X20	3
	27 9411301600	テーパ-ピン 3X16	TAPER PIN 3X16	3
	28 9411302200	テーパ-ピン 3X22	TAPER PIN 3X22	3

ハイシテ-ブル (DX-CD)  
PAPER DELIVERY TABLE (DX-CD)

セクション  
SECTION

セクション番号  
SECTION NUMBER

5296G 880

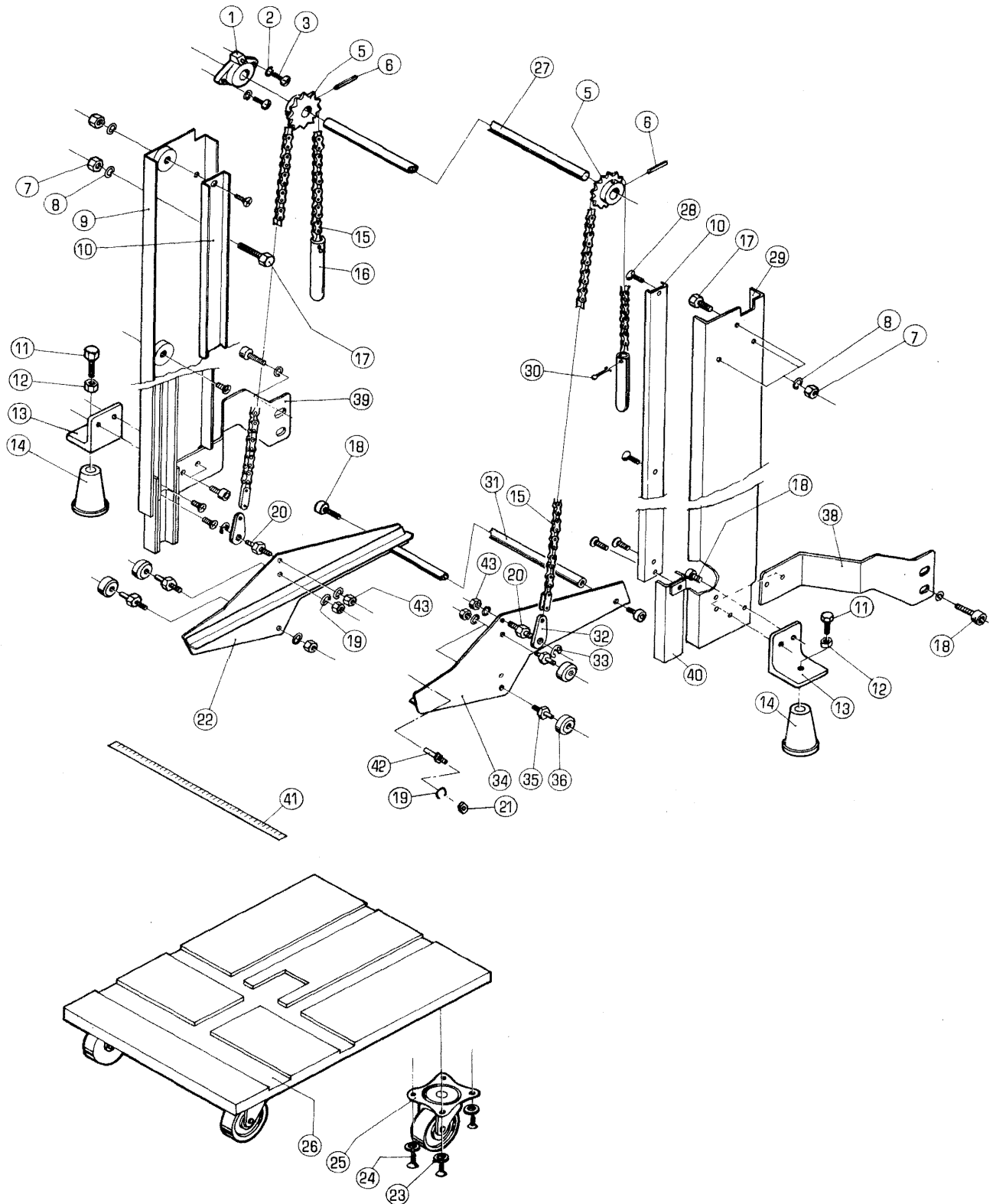



ハイシテ-フル (DX-CD)  
PAPER DELIVERY TABLE (DX-CD)

セクション  
SECTION

セクション番号  
SECTION NUMBER

5296G 880

★この部品は単品ではお渡しできませんので、セット番号で注文して下さい。  
Note: When ordering items marked ★, indicate the set number because they are available only as a set.

NO.	セット番号/部品番号 SET NO. / PART NO.	部品名称/構成番号 COMPONENT PARTS NO.	PART NAME	個数 Q'ty
	5270 88 240	ハイシテ-フル (クロ) 23-26,41	DELIVERY TABLE DOLLY (BLACK)	1
	5290 88 140	テ-フルクツ"ウフ" ASSY 5,6,27	SPROCKET ASSY	1
	5290 88 240	ハイシテ-フル (アイホ"リー) 23-26,41	DELIVERY TABLE DOLLY (IVORY)	1
1	5290 89 143	メタル	BUSHING	1
2	9710050008	ハ"ネサ"カ"ネ M5	SPRING WASHER M5	2
3	9642051014	ナ"コネシ" M5X10	SCREW M5X10	2
5	5290 88 142	ス"ロケツト	SPROCKET	2
6	9410402508	ス"ロリ"ク"ヒ"ン 4X25	SPRING PIN 4X25	2
7	9660060014	ナツト M6	NUT M6	6
8	9710060008	ハ"ネサ"カ"ネ M6	SPRING WASHER M6	6
9	5320 86 320-1	フレ-ム (クロ)	FRAME (BLACK)	1
9	5326 86 320-1	フレ-ム (アイホ"リー)	FRAME (IVORY)	1
10	5300 88 234	レ-ル	RAIL	2
11	5290 14 111	ボ"ルト	BOLT	2
12	9660100014	ナツト M10	NUT M10	2
13	5296 86 411	フ"ラケツト (アイホ"リー)	BRACKET (IVORY)	2
13	5320 86 411	フ"ラケツト (クロ)	BRACKET (BLACK)	2
14	5290 86 415	ハ"-ス	BASE	2
15	90801	チエ-ン RS37-1 66P	CHAIN RS37-1 66P	2
16	5290 88 235	ウエ-ト	WEIGHT	2
17	9672061614	ロツカクボ"ルト M6X16	HEXAGON BOLT M6X16	6
18	9670081608	ソケツトボ"ルト M8X16	SOCKET BOLT M8X16	10
19	9710080008	ハ"ネサ"カ"ネ M8	SPRING WASHER M8	7
20	5290 88 231	スタツト"	STUD	2
21	9660080014	ナツト M8	NUT M8	5
22	5290 88 220-1	フレ-ム	FRAME	1
23	9716060014	ヒラサ"カ"ネ M6	PLAIN WASHER M6	16
24	90770	モクネシ" 4.1X20	WOOD SCREW 4.1X20	16
25	91350	キヤスタ- 420G-N-75	CASTER 420G-N-75	4
26	5290 88 241	ハイシテ-フル	PAPER DELIVERY TABLE	1
27	5290 88 141	シャフト	SHAFT	1
28	9648051014	サラコネシ" M5X10	SCREW M5X10	6
29	5320 86 310	フレ-ム (クロ)	FRAME (BLACK)	1
29	5326 86 310	フレ-ム (アイホ"リー)	FRAME (IVORY)	1
30	9414202514	ワリヒ"ン 2X25	SPLIT PIN 2X25	2
31	5290 88 233	ステ-	STAY	1

ハイテ-フル (DX-CD)

PAPER DELIVERY TABLE (DX-CD)

セクション

SECTION

セクション番号

SECTION NUMBER

5296G 880

★この部品は単品ではお渡してきませんので、セット番号で注文して下さい。  
 Note: When ordering items marked ★, indicate the set number because they are available only as a set.

No.	セット番号 / 部品番号 SET NO. / PART NO.	部品名称 / 構成番号 COMPONENT PARTS NO.	PART NAME	個数 Q'ty
32	5290 31 116	リンク	LINK	2
33	9721070008	E-リング E-7	E-RING E-7	2
34	5290 88 210-1	フレーム	FRAME	1
35	5290 88 232	スタット	STUD	4
36	5290 31 117	ローラー	ROLLER	4
38	5306 86 412	フック (アイボリー)	BRACKET (IVORY)	1
38	5320 86 412	フック (クロ)	BRACKET (BLACK)	1
39	5306 86 414	フック (アイボリー)	BRACKET (IVORY)	1
39	5320 86 414	フック (クロ)	BRACKET (BLACK)	1
40	5290 88 250	レール	RAIL	2
41	5270 44 314	スケールプレート (ミリ)	SCALE PLATE (MM)	1
41	5290 44 314	スケールプレート (インチ)	SCALE PLATE (INCH)	1
42	5290 32 117	ストッパー	STOPPER	1
43	9662080014	ナット M8	NUT M8	2



タ「エアケ」クト「ウ」 (DX-CD)  
STAND LIFTING DRIVING (DX-CD)

セクション  
SECTION

セクション番号  
SECTION NUMBER

5296G 890

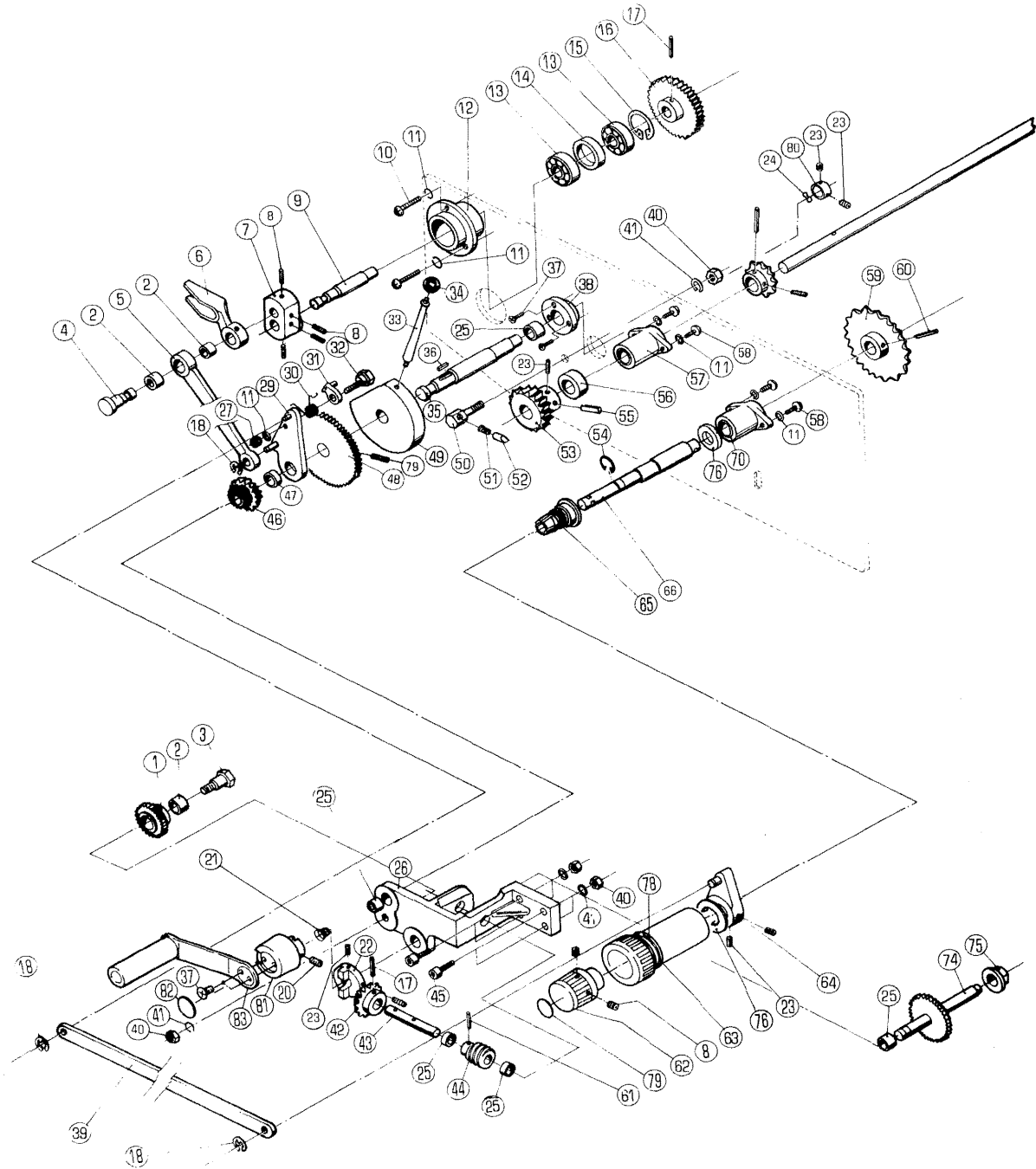

タイアケクトウ (DX-CD)

STAND LIFTING DRIVING (DX-CD)

セクション

SECTION

セクション番号

SECTION NUMBER

5296G 890

★この部品は単品ではお渡りできませんので、セット番号で注文して下さい。  
 Note: When ordering items marked ★, indicate the set number because they are available only as a set.

NO.	セット番号 / 部品番号 SET NO. / PART NO.	部品名称 / 構成番号 COMPONENT PARTS NO.	PART NAME	個数 Q'ty
	5290 88 111Z-1	フック	BRACKET	1
		25,26		
	5290 88 112Z	メタルホルダー	HOUSING	1
		25,38		
	5290 88 120Z	アーム	ARM	1
		29,47		
	5290 88 194Z	ギヤ	GEAR	1
		1,2		
	5290 89 130-2	シメツケハントルシャフト ASSY	BACK GUIDE KNOB SHAFT ASSY	1
		59,60,66,76		
	5290 89 217Z	リンク	LINK	1
		2,5		
	5290 89 218Z-1	カム	CAM	1
		2,6		
	5296 88 160	ハントル (アイボリー)	HANDLE (IVORY)	1
		37,81-83		
	5300 89 210	クランプシャフト ASSY	CLAMP SHAFT ASSY	1
		9,16,17		
	5310 88 110	ウォームギヤフック ASSY	GEAR BRACKET ASSY	1
		17,25,26,35,36,42-44,46,48,61,77		
	5310 88 160	ハントル (クロ)	HANDLE (BLACK)	1
		37,81-83		
1	5290 88 194	ギヤ	GEAR	1
2	5290 89 219	メタル	BUSHING	3
3	5290 88 193	スタット	STUD	1
4	5290 89 216	ピン	PIN	1
5	5290 89 217	リンク	LINK	1
6	5290 89 218-1	カム	CAM	1
7	5290 89 215	クランク	CRANK	1
8	9684060608	トメネジ M6X6	SET SCREW M6X6	6
9	5290 89 213	シャフト	SHAFT	1
10	9642051614	ナット M5X16	SCREW M5X16	3
11	9710050008	ハネサカネ M5	SPRING WASHER M5	8
12	5290 89 211	ベアリングホルダー	BEARING HOLDER	1
13	90211	ボールベアリング 6202ZZ	BALL BEARING 6202ZZ	2
14	5290 89 212	カラー	COLLAR	1
15	9723350008	C-リング C-35	C-RING C-35	1
16	5300 89 214	ギヤ	GEAR	1
17	9410302508	スプリングピン 3X25	SPRING PIN 3X25	2

タ<sup>イ</sup>アケ<sup>ク</sup>ト<sup>ウ</sup> (DX-CD)

STAND LIFTING DRIVING (DX-CD)

セクション

SECTION

セクション番号

SECTION NUMBER

5296G 890

★この部品は単品ではお渡しできませんので、セット番号で注文して下さい。

Note: When ordering items marked ★, indicate the set number because they are available only as a set.

NO.	セット番号/部品番号 SET NO. / PART NO.	部品名称/構成番号 COMPONENT PARTS NO.	PART NAME	個数 Q'ty
18	9721070008	E-リング <sup>〃</sup> E-7	E-RING E-7	3
20	5290 88 170	ネジ <sup>〃</sup>	SCREW	1
21	5290 37 814	スプリング <sup>〃</sup>	SPRING	1
22	5290 88 134	クラッチ	CLUTCH	1
23	9684050508	トメネジ <sup>〃</sup> M5X5	SET SCREW M5X5	7
24	9717120008	ナミサ <sup>〃</sup> カ <sup>〃</sup> ネ M12	WAVE WASHER M12	1
25	90242	フ <sup>〃</sup> ツユ MB1210DU	BUSHING MB1210DU	5
26	5290 88 111-1	フ <sup>〃</sup> ラケツト	BRACKET	1
27	9660050014	ナツト M5	NUT M5	1
29	5290 88 120	ア <sup>〃</sup> ム	ARM	1
30	5290 51 064	スプリング <sup>〃</sup>	SPRING	1
31	5290 51 070	ツメ	PAWL	1
32	5290 51 063	ピン	PIN	1
33	5300 88 116	レバ <sup>〃</sup> -	LEVER	1
34	5296 33 564-1	ホ <sup>〃</sup> -ル <sup>〃</sup> グ <sup>〃</sup> リツフ <sup>〃</sup> (フ <sup>〃</sup> ラウ <sup>〃</sup> )	BALL GRIP (BROWN)	1
34	90752	ホ <sup>〃</sup> -ル <sup>〃</sup> グ <sup>〃</sup> リツフ <sup>〃</sup> 25 (ク <sup>〃</sup> ロ)	BALL GRIP 25 (BLACK)	1
35	5310 88 113-1	シャフト	SHAFT	1
36	5290 88 183	キ-	KEY	1
37	9648051014	サラコネジ <sup>〃</sup> M5X10	SCREW M5X10	5
38	5290 88 112	メタルホルタ <sup>〃</sup> -	HOUSING	1
39	5310 89 111	リンク	LINK	1
40	9660060014	ナツト M6	NUT M6	6
41	9710060008	ハ <sup>〃</sup> ネサ <sup>〃</sup> カ <sup>〃</sup> ネ M6	SPRING WASHER M6	6
42	5290 37 613	ギヤ <sup>〃</sup> -	GEAR	1
43	5290 88 133	シャフト	SHAFT	1
44	5290 37 614	ギヤ <sup>〃</sup> -	GEAR	1
45	9670062008	ソケットホ <sup>〃</sup> ルト M6X20	SOCKET BOLT M6X20	4
46	5290 88 180	ギヤ <sup>〃</sup> -	GEAR	1
47	5290 88 131	メタル	BUSHING	1
48	5290 88 115	ラチェットホイ <sup>〃</sup> -ル	RATCHET WHEEL	1
49	5290 88 114	カム	CAM	1
50	5290 88 151	スタツト <sup>〃</sup>	STUD	1
51	5290 51 083	スプリング <sup>〃</sup>	SPRING	1
52	5290 51 082	ツメ	PAWL	1
53	5290 88 144	ギヤ <sup>〃</sup> -	GEAR	1
54	90603	CE-リング <sup>〃</sup> CE-12	CE-RING CE-12	1
55	9410402508	スプリング <sup>〃</sup> ピン 4X25	SPRING PIN 4X25	1
56	5290 88 143	カラ-	COLLAR	1
57	5290 29 210	メタル	BUSHING	1

タ<sup>ニ</sup>イアケ<sup>ニ</sup>クト<sup>ニ</sup>ウ (DX-CD)  
STAND LIFTING DRIVING (DX-CD)

セクション  
SECTION

セクション番号  
SECTION NUMBER

5296G 890

★この部品は単品ではお渡しできませんので、セット番号で注文して下さい。  
Note: When ordering items marked ★, indicate the set number because they are available only as a set.

NO.	セット番号/部品番号 SET NO./PART NO.	部品名称/構成番号 COMPONENT PARTS NO.	PART NAME	個数 Q'ty
58	9642051014	ナ <sup>ニ</sup> コネシ <sup>ニ</sup> M5X10	SCREW M5X10	4
59	5290 89 135	ス <sup>ニ</sup> ロケツト	SPROCKET	1
60	9410403208	ス <sup>ニ</sup> リング <sup>ニ</sup> ピ <sup>ニ</sup> ン 4X32	SPRING PIN 4X32	1
61	9410302008	ス <sup>ニ</sup> リング <sup>ニ</sup> ピ <sup>ニ</sup> ン 3X20	SPRING PIN 3X20	1
62	5310 89 134-1	ツマミ (クロ)	KNOB (BLACK)	1
62	5316 89 134	ツマミ (アイホ <sup>ニ</sup> リ <sup>ニ</sup> )	KNOB (IVORY)	1
63	5310 89 133-1	ツマミ (クロ)	KNOB (BLACK)	1
63	5316 89 133-1	ツマミ (アイホ <sup>ニ</sup> リ <sup>ニ</sup> )	KNOB (IVORY)	1
64	5290 89 120	レバ <sup>ニ</sup>	LEVER	1
65	5290 89 148	カラ <sup>ニ</sup>	COLLAR	1
66	5290 89 131-2	シヤフト	SHAFT	1
70	5290 89 112	シ <sup>ニ</sup> クウケ	BUSHING	1
74	5290 88 190	ギ <sup>ニ</sup> ヤ <sup>ニ</sup>	GEAR	1
75	5290 82 162	メタル	BUSHING	1
76	5290 89 129	ス <sup>ニ</sup> パ <sup>ニ</sup> サ <sup>ニ</sup>	SPACER	1
77	9410402808	ス <sup>ニ</sup> リング <sup>ニ</sup> ピ <sup>ニ</sup> ン 4X28	SPRING PIN 4X28	1
78	5310 89 149	カバ <sup>ニ</sup>	COVER	1
79	5300 12 224	フ <sup>ニ</sup> レ <sup>ニ</sup> ト	PLATE	1
80	5290 29 315	トメカラ <sup>ニ</sup>	LOCK COLLAR	1
81	5296 88 161	ハン <sup>ニ</sup> トル <sup>ニ</sup> ホン <sup>ニ</sup> タイ (アイホ <sup>ニ</sup> リ <sup>ニ</sup> )	HANDLE BODY (IVORY)	1
81	5310 88 161	ハン <sup>ニ</sup> トル <sup>ニ</sup> ホン <sup>ニ</sup> タイ (クロ)	HANDLE BODY (BLACK)	1
82	5300 37 820	ハン <sup>ニ</sup> トル (アイホ <sup>ニ</sup> リ <sup>ニ</sup> )	HANDLE (IVORY)	1
82	5310 37 820	ハン <sup>ニ</sup> トル (クロ)	HANDLE (BLACK)	1
83	5300 37 815	フ <sup>ニ</sup> レ <sup>ニ</sup> ト (アイホ <sup>ニ</sup> リ <sup>ニ</sup> )	PLATE (IVORY)	1
83	5310 37 815	フ <sup>ニ</sup> レ <sup>ニ</sup> ト (クロ)	PLATE (BLACK)	1

サイド“カ”イト (DX-CD)  
SIDE GUIDE (DX-CD)

セクション  
SECTION

セクション番号  
SECTION NUMBER

5296Z 892

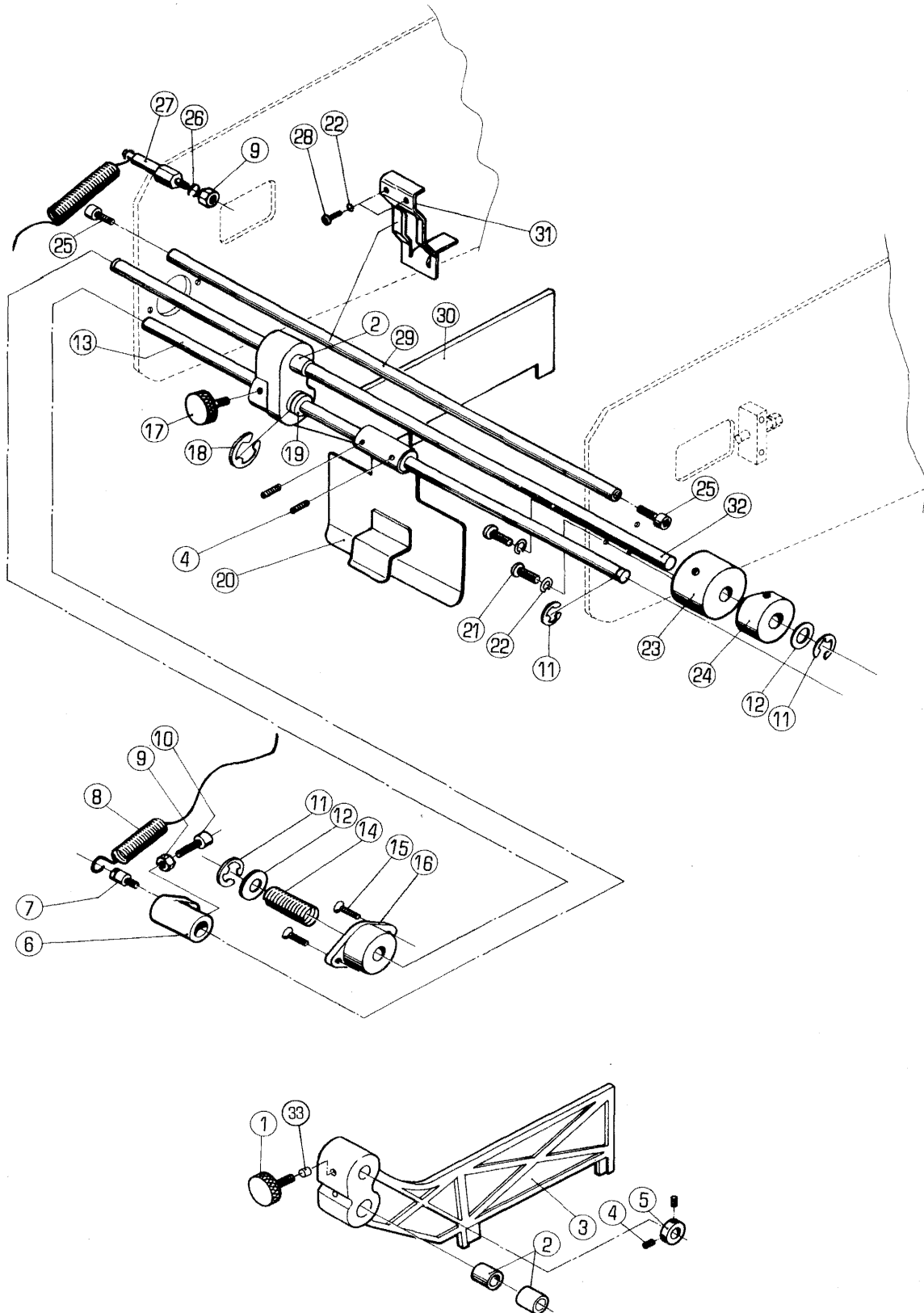



サイト"カ"イト" (DX-CD)  
SIDE GUIDE (DX-CD)

セクション

セクション番号  
SECTION NUMBER

5296Z 892

SECTION

★この部品は単品ではお渡しできませんので、セット番号で注文して下さい。  
Note: When ordering items marked ★, indicate the set number because they are available only as a set.

NO.	セット番号 / 部品番号 SET NO. / PART NO.	部品名称 / 構成番号 COMPONENT PARTS NO.	PART NAME	個数 Q'ty
	5310 89 225Z-2	サイト"カ"イト" (OPS) ASSY	SIDE GUIDE (OPS) ASSY	1
		2,3		
	5310 89 226Z-2	サイト"カ"イト" (NOPS) ASSY	SIDE GUIDE (NOPS) ASSY	1
		2,30		
1	5290 44 241	ツマミ	KNOB	1
2	5290 37 513-1	メタル	BUSHING	4
3	5310 89 225-2	サイト"カ"イト" (OPS)	SIDE GUIDE (OPS)	1
4	9684050508	トメネジ" M5X5	SET SCREW M5X5	4
5	5290 29 315	トメカラー	LOCK COLLAR	1
6	5290 89 323-2	ボ"ス	BOSS	1
7	5290 33 122	ス"プリング"スタット"	SPRING STUD	1
8	5290 89 325	ス"プリング"	SPRING	1
9	9660060014	ナツト M6	NUT M6	2
10	9670062508	ソケットホルト M6X25	SOCKET BOLT M6X25	1
11	9721100008	E-リング" E-10	E-RING E-10	3
12	5290 29 311	サ"カ"ネ	WASHER	2
13	5290 89 311	シャフト	SHAFT	1
14	5290 89 224	ス"プリング"	SPRING	1
15	9648051014	サラコネジ" M5X10	SCREW M5X10	2
16	5321 29 220-1	メタル	BUSHING	1
17	5290 32 141	ツマミ	KNOB	1
18	90607	CE-リング" CE-18	CE-RING CE-18	1
19	5290 89 227-1	サイト"カ"イト"メタル	BUSHING	1
20	5310 89 320	フロントカ"イト"	FRONT GUIDE	1
21	9642051614	ナ"コネジ" M5X16	SCREW M5X16	3
22	9710050008	ハ"ネサ"カ"ネ M5	SPRING WASHER M5	5
23	5290 89 222	メタル	BUSHING	1
24	5290 89 221-1	メタル	BUSHING	1
25	9670061208	ソケットホルト M6X12	SOCKET BOLT M6X12	2
26	9710060008	ハ"ネサ"カ"ネ M6	SPRING WASHER M6	1
27	5290 89 324	ス"プリング"スタット"	SPRING STUD	1
28	9642051014	ナ"コネジ" M5X10	SCREW M5X10	2
29	5290 89 411-1	ステー	STAY	1
30	5310 89 226-2	サイト"カ"イト" (NOPS)	SIDE GUIDE (NOPS)	1
31	5310 89 412-2	カ"イト"	GUIDE	1
32	5290 89 223	シャフト	SHAFT	1
33	5290 89 228	フ"ラク"	PLUG	1

ハツカイト (DX-CD)  
BACK GUIDE (DX-CD)

セクション  
SECTION

セクション番号  
SECTION NUMBER

5296Z 894

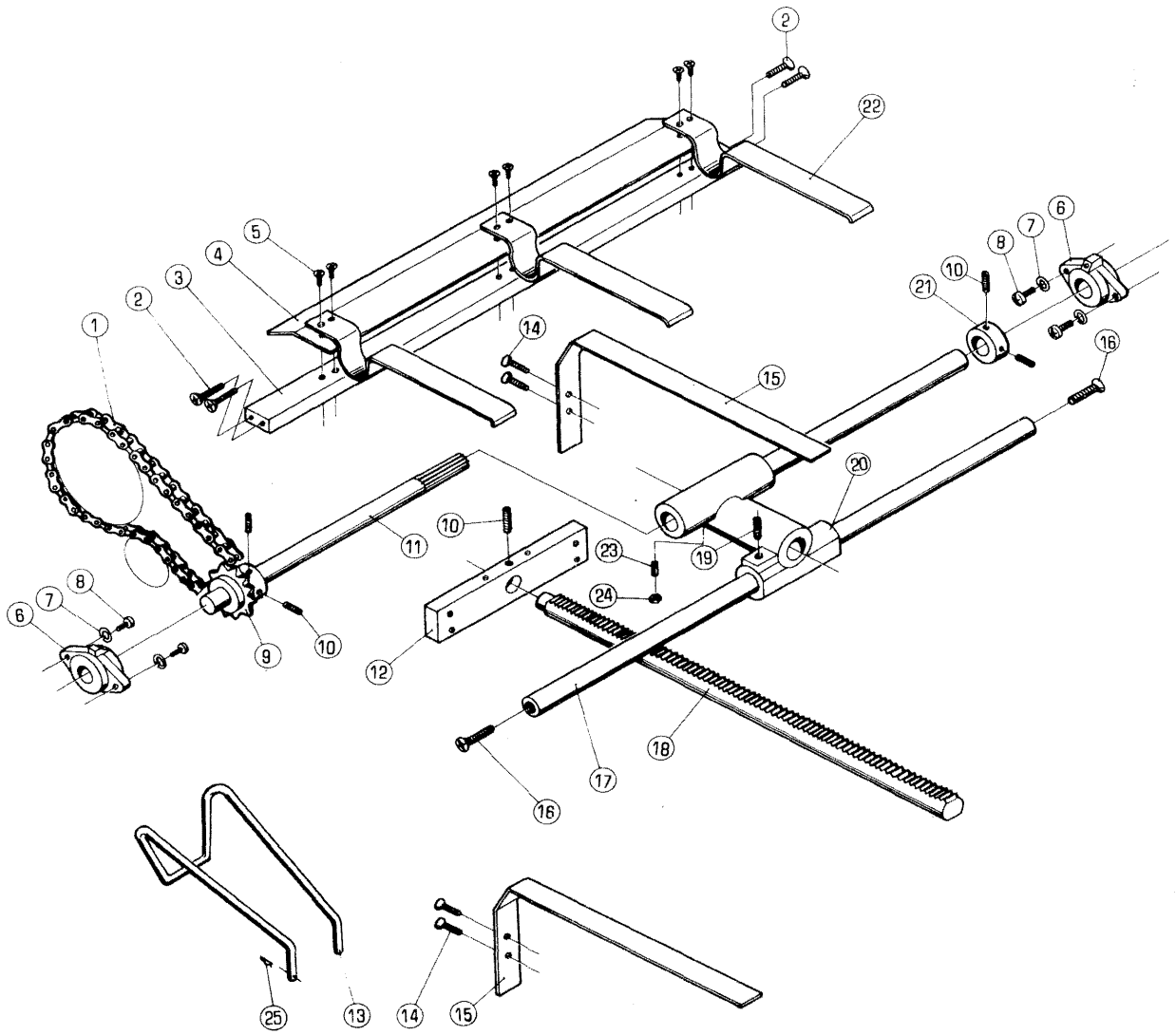

ハックカイト (DX-CD)  
BACK GUIDE (DX-CD)

セクション

セクション番号  
SECTION NUMBER

5296Z 894

SECTION

★この部品は単品ではお渡しできませんので、セット番号で注文して下さい。  
Note: When ordering items marked ★, indicate the set number because they are available only as a set.

NO.	セット番号 / 部品番号 SET NO. / PART NO.	部品名称 / 構成番号 COMPONENT PARTS NO.	PART NAME	個数 Q'ty
1	90802	チェーン RS35-1 46P	CHAIN RS35-1 46P	1
3	5290 89 151-1	ステー	STAY	1
4	5290 89 153	プレート	PLATE	1
5	9648041014	サラコネシ M4X10	SCREW M4X10	6
6	5290 89 143	メタル	BUSHING	2
7	9710050008	ハネサカネ M5	SPRING WASHER M5	4
8	9642051014	ナハコネシ M5X10	SCREW M5X10	4
9	5290 89 142	スプロケット	SPROCKET	1
10	9684050508	トメネシ M5X5	SET SCREW M5X5	5
11	5290 89 141	シャフト	SHAFT	1
12	5290 89 145	ブラケット	BRACKET	1
13	5290 89 147	ハックカイト	BACK GUIDE	1
14	9648051014	サラコネシ M5X10	SCREW M5X10	8
15	5290 89 146-2	ハックカイト	BACK GUIDE	2
16	9648061214	サラコネシ M6X12	SCREW M6X12	2
17	5290 89 138	ステー	STAY	1
18	5290 89 144-1	ラック	RACK	1
19	9684060608	トメネシ M6X6	SET SCREW M6X6	1
20	5290 89 139	ラックホルダー	RACK HOLDER	1
21	5290 29 314	トメカラー	LOCK COLLAR	1
22	5290 89 152-1	カイト	GUIDE	3
23	9684061608	トメネシ M6X16	SET SCREW M6X16	1
24	9660060014	ナット M6	NUT M6	1
25	90630	スナップピン SSP-8	SNAP PIN SSP-8	1

カバー (DX-CD)  
COVER (DX-CD)

セクション  
SECTION

セクション番号  
SECTION NUMBER

5296Z 896

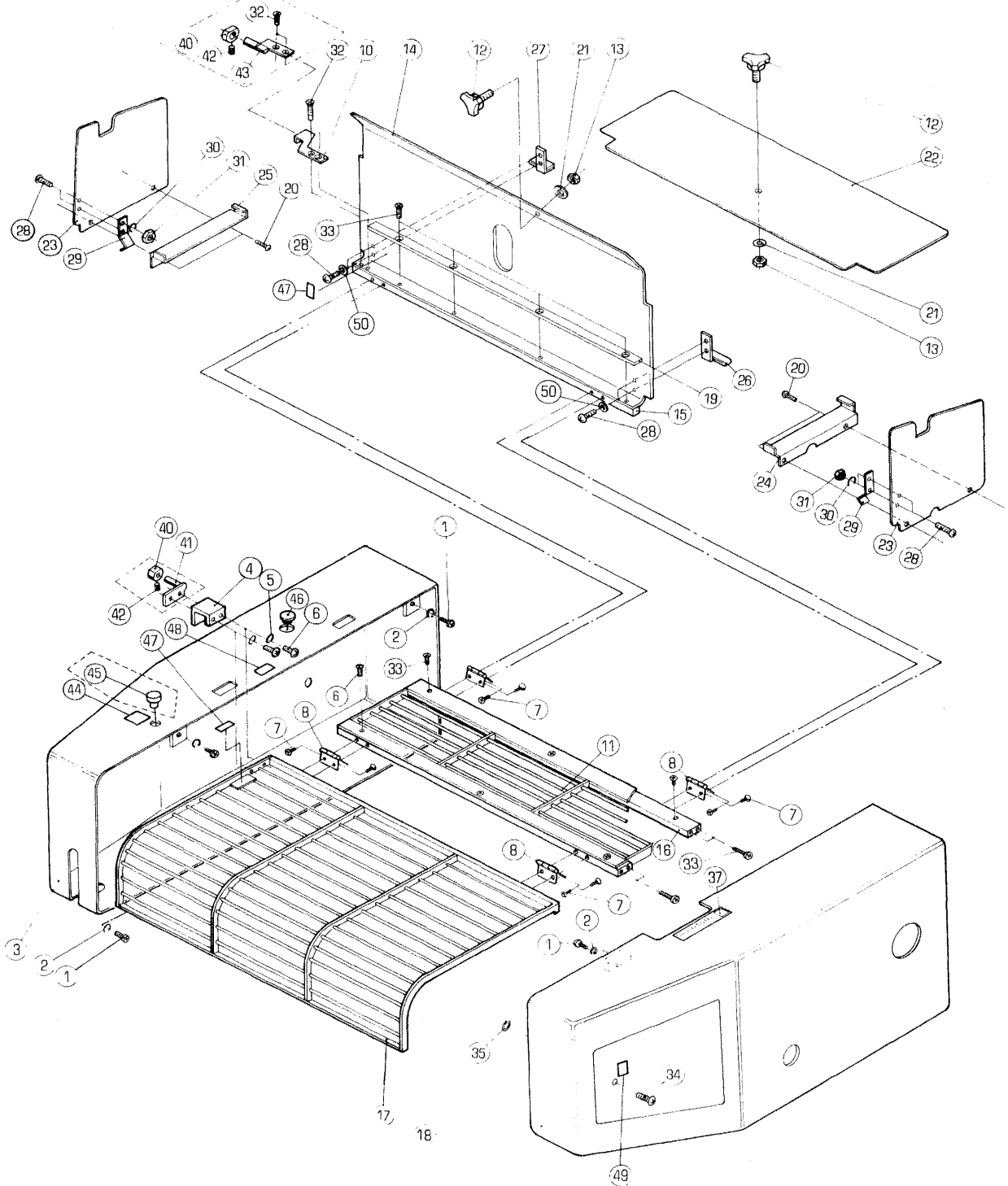

カバー (DX-CD)  
COVER (DX-CD)

セクション

セクション番号  
SECTION NUMBER

5296Z 896

SECTION

★この部品は単品ではお渡しできませんので、セット番号で注文して下さい。  
Note: When ordering items marked ★, indicate the set number because they are available only as a set.

NO.	セット番号/部品番号 SET NO. / PART NO.	部品名称/構成番号 COMPONENT PARTS NO.	PART NAME	個数 Q'ty
1	9642051614	ナハコネシ M5X16	SCREW M5X16	6
2	9710050008	ハネサカネ M5	SPRING WASHER M5	6
3	5306 89 520-1	カバー (キヨ)	COVER (YELLOW)	1
3	5306 89 530	カバー (イエロ、230V)	COVER (YELLOW FOR 230V)	1
3	5320 89 520	カバー	COVER	1
3	5320 89 530	カバー (230V)	COVER (FOR 230V)	1
4	5290 89 613	スイッチタ	PLATE	1
5	9710040008	ハネサカネ M4	SPRING WASHER M4	2
6	9642041014	ナハコネシ M4X10	SCREW M4X10	5
7	9648030614	サラコネシ M3X6	SCREW M3X6	16
8	91301	チヨウハン	HINGE	4
10	5290 89 624	スイッチタ	PLATE	1
11	5290 89 618-1	カバー	COVER	1
12	90740	ノブホルト M5X15	KNOB BOLT M5X15	2
13	9660050014	ナット M5	NUT M5	2
14	5295 89 614-2	カバー	COVER	1
15	5290 89 615	バー	BAR	1
16	5290 89 611	ステー	STAY	2
17	5300 89 648-1	カバー	COVER	1
18	5306 89 540-2	カバー (イエロ)	COVER (YELLOW)	1
18	5320 89 540-2	カバー	COVER	1
19	5290 89 641	バー	BAR	1
20	9642051014	ナハコネシ M5X10	SCREW M5X10	4
21	9716050014	ヒラサカネ M5	PLAIN WASHER M5	2
22	5295 89 642	カバー	COVER	1
23	5295 89 633	カバー	COVER	2
24	5295 89 643	ブラケット	BRACKET	1
25	5295 89 644	ブラケット	BRACKET	1
26	5295 89 631	ブラケット	BRACKET	1
27	5295 89 632	ブラケット	BRACKET	1
28	9642030614	ナハコネシ M3X6	SCREW M3X6	8
29	5295 89 634	プレート	PLATE	2
30	9710030008	ハネサカネ M3	SPRING WASHER M3	4
31	9660030014	ナット M3	NUT M3	4
32	9648041514	サラコネシ M4X15	SCREW M4X15	2
33	9648041014	サラコネシ M4X10	SCREW M4X10	15
34	90810	ハイントコネシ M6X8	SCREW M6X8	1
35	90651	GS-リング GS-6	GS-RING GS-6	1
37	5300 89 512	スケール	SCALE	1

カバー (DX-CD)  
COVER (DX-CD)

セクション

SECTION

セクション番号  
SECTION NUMBER

5296Z 896

★この部品は単品ではお渡りできませんので、セット番号で注文して下さい。  
Note: When ordering items marked ★, indicate the set number because they are available only as a set.

NO.	セット番号/部品番号 SET NO. / PART NO.	部品名称/構成番号 COMPONENT PARTS NO.	PART NAME	個数 Qty
40	5295 75 031-1	スイッチカム 230V	SWITCH CAM FOR 230V	2
41	5295 89 670	ブラケット 230V	BRACKET FOR 230V	1
42	9684050508	トメネジ M5X5 230V	SET SCREW M5X5 FOR 230V	2
43	5295 89 660	ブラケット (230V)	BRACKET (FOR 230V)	1
45	98804	ホールプラグ	HOLE PLUG	1
46	95145	ホールプラグ DP-500	PLUG DP-500	1
47	5290 74 071	ラベル	LABEL	2
48	5290 74 074	ラベル 100V/115Vアンセツンカバーツキ	LABEL 100V, 115V WITH SAFETY COVER	1
49	5290 74 073	ラベル	LABEL	1
50	9716030014	ワッシャー M3	PLAIN WASHER M3	4

部品番号索引

**PART NUMBER INDEX**



# 部 品 番 号 索 引 PART NUMBER INDEX

部 品 番 号 PART NUMBER	セクション番号 SECTION No.	No.	部 品 番 号 PART NUMBER	セクション番号 SECTION No.	No.
5270 24 100-1	5270Z 240		5276 24 111	5270Z 241	31
5270 24 111-1	5270Z 240	31	5276 24 262	5270Z 241	58
5270 24 113	5270Z 240	28	5276 24 262	5270Z 242	58
5270 24 113	5270Z 241	28	5276 24 273	5270Z 241	49
5270 24 113	5270Z 242	28	5276 24 273	5270Z 242	49
5270 24 113	5290Z 240	28	5276 51 300	5290G 510	
5270 24 262	5270Z 240	52	5276 51 310	5290G 510	53
5270 24 262	5270Z 241	52	5276 51 400	5290G 514	
5270 24 262	5270Z 242	52	5276 51 410	5290G 514	31
5270 24 268	5270Z 240	58	5276 51 600-3	5290G 512	
5270 24 272	5270Z 240	52	5276 51 610-1	5290G 512	1
5270 24 272	5270Z 241	52	5276 51 630-2	5290G 512	
5270 24 272	5270Z 242	52	5276 51 643	5290G 512	55
5270 24 273	5270Z 240	49	5276 51 900-3	5290G 512	
5270 24 276	5270Z 240	60	5276 51 910-1	5290G 512	25
5270 24 276	5270Z 241	60	5276 51 930-2	5290G 512	
5270 24 276	5270Z 242	60	5276 54 111	5270Z 541	34
5270 24 277	5270Z 240	61	5276 54 114	5270Z 541	19
5270 24 277	5270Z 241	61	5276 54 330	5270Z 541	51
5270 24 277	5270Z 242	61	5276 54 410	5270Z 541	18
5270 31 151-1	5290G 650	26	5276 74 033-2	5290G 700	17
5270 32 410	5290Z 290	12	5276 74 036	5290G 700	17
5270 44 314	5290G 440	24	5290 11 110-4	5290Z 110	1
5270 44 314	5290G 880	41	5290 11 114-1	5290Z 618	59
5270 44 314	5290Z 320	80	5290 11 152	5270Z 540	21
5270 44 314	5296G 880	41	5290 11 152	5270Z 541	21
5270 51 140-4	5290G 510	51	5290 11 152	5270Z 542	21
5270 51 140Z-4	5290G 510		5290 11 152	5290Z 540	23
5270 51 510-2	5290G 512	21	5290 11 152	5290Z 542	23
5270 51 620-2	5290G 512		5290 11 152	5290Z 870	12
5270 51 621	5290G 512	12	5290 11 163	5290Z 120	33
5270 51 700-2	5290G 516	13	5290 12 211	5290Z 120	6
5270 51 700Z-2	5290G 516		5290 12 213	5290Z 120	5
5270 51 810-2	5290G 516	47	5290 12 310-1	5290Z 120	
5270 51 810Z-2	5290G 516		5290 12 311-1	5290Z 120	12
5270 51 920-2	5290G 512		5290 12 312	5290Z 120	13
5270 51 921	5290G 512	24	5290 12 313	5290Z 120	21
5270 53 100-5	5270Z 531		5290 12 314	5290Z 120	23
5270 53 101	5270Z 530		5290 12 315	5290Z 120	11
5270 53 160-4	5270Z 530	23	5290 12 316	5290Z 120	27
5270 53 160-4	5270Z 531	23	5290 12 317	5290Z 120	10
5270 53 215	5270Z 530	53	5290 12 411	5290Z 120	20
5270 54 111-1	5270Z 540	34	5290 12 412-1	5290Z 120	19
5270 54 112	5270Z 540	54	5290 12 413	5290Z 120	17
5270 54 112	5270Z 541	54	5290 13 111	5290Z 110	18
5270 54 114	5270Z 540	19	5290 14 111	5290G 880	11
5270 54 330	5270Z 540	51	5290 14 111	5296G 880	11
5270 54 410	5270Z 540	18	5290 14 120	5290Z 110	24
5270 74 031-1	5290G 700	17	5290 15 200-1	5290Z 120	31
5270 88 240	5290G 880		5290 16 111	5290Z 170	4
5270 88 240	5296G 880		5290 16 112	5290Z 170	4
5270 89 621-1	5290G 700	17	5290 16 200-3	5290Z 170	
5275 24 100-1	5270Z 242		5290 16 212	5290Z 170	9
5275 24 111-1	5270Z 242	31	5290 16 215	5290Z 170	48
5275 54 111	5270Z 542	34	5290 16 226	5290Z 170	67
5275 54 112	5270Z 542	54	5290 16 311	5290Z 170	37
5275 54 113	5270Z 542	53	5290 16 312	5290Z 170	43
5275 54 114	5270Z 542	19	5290 16 313	5290Z 170	40
5275 54 310	5270Z 542	46	5290 16 314	5290Z 170	42
5275 54 330	5270Z 542	51	5290 16 315	5290Z 170	39
5275 54 410	5270Z 542	18	5290 16 316	5290Z 170	41
5276 24 100	5270Z 241		5290 16 411	5290Z 170	47



# 部 品 番 号 索 引 PART NUMBER INDEX

部 品 番 号 PART NUMBER	セクション番号 SECTION No.	No.	部 品 番 号 PART NUMBER	セクション番号 SECTION No.	No.
5290 16 412-1	5290Z 170	30	5290 21 641	5290Z 220	53
5290 16 413	5290Z 170	34	5290 21 642-2	5290Z 220	24
5290 16 414	5290Z 170	33	5290 21 643	5290Z 330	69
5290 16 415-2	5290Z 170	63	5290 21 711	5290Z 210	27
5290 17 111	5290Z 170	52	5290 21 712	5290Z 210	22
5290 17 112	5290Z 170	51	5290 21 811	5290Z 210	68
5290 17 113	5290Z 170	59	5290 21 812	5290Z 210	69
5290 17 114	5290Z 170	58	5290 21 813	5290Z 210	70
5290 17 115	5290Z 170	57	5290 21 814	5290Z 210	71
5290 17 117	5290Z 170	54	5290 21 815	5290Z 210	72
5290 17 118	5290Z 170	60	5290 21 816	5290Z 210	73
5290 17 119	5290Z 170	61	5290 21 820	5290Z 210	74
5290 17 120	5290Z 170	21	5290 21 824	5290Z 210	75
5290 21 110	5290Z 330	29	5290 21 831	5290Z 210	76
5290 21 114	5290Z 330	79	5290 21 832	5290Z 260	38
5290 21 121	5290Z 330	8	5290 21 841	5290Z 210	77
5290 21 122	5290Z 330	30	5290 21 851	5290Z 617	55
5290 21 123	5290Z 330	16	5290 21 851	5290Z 618	69
5290 21 123	5290Z 350	14	5290 22 110	5290Z 210	55
5290 21 130	5290Z 330	12	5290 22 110Z	5290Z 210	
5290 21 141	5290Z 330	9	5290 22 121	5290Z 210	61
5290 21 142	5290Z 330	15	5290 22 121	5290Z 220	6
5290 21 143-1	5290Z 330	14	5290 22 141	5290Z 210	4
5290 21 150	5290Z 360	36	5290 22 141	5290Z 220	35
5290 21 161	5290Z 330	38	5290 22 142	5290Z 220	3
5290 21 161	5290Z 360	28	5290 22 150	5290Z 220	2
5290 21 161	5290Z 522	16	5290 22 150Z	5290Z 220	
5290 21 162	5290Z 360	37	5290 22 161	5290Z 210	56
5290 21 163	5290Z 360	25	5290 22 161	5290Z 220	1
5290 21 164	5290G 370	33	5290 22 210	5290Z 210	10
5290 21 164	5290Z 360	26	5290 22 210	5290Z 220	20
5290 21 200	5290Z 360		5290 22 221	5290Z 210	13
5290 21 211-1	5290Z 360	34	5290 22 221	5290Z 220	17
5290 21 212	5290G 512	29	5290 22 222	5290Z 210	12
5290 21 220	5290Z 360	35	5290 22 222	5290Z 220	16
5290 21 230	5290Z 360	30	5290 22 223	5290Z 210	15
5290 21 311	5290Z 210	65	5290 22 223	5290Z 220	13
5290 21 312	5290Z 210	66	5290 22 224	5290Z 210	14
5290 21 313	5290Z 210	62	5290 22 224	5290Z 220	15
5290 21 314	5290Z 210	64	5290 22 300-1	5290Z 220	
5290 21 315	5290Z 210	33	5290 22 311-1	5290Z 220	46
5290 21 316	5290Z 210	28	5290 22 314	5290Z 220	45
5290 21 319	5290Z 210	63	5290 22 315	5290Z 220	47
5290 21 319	5290Z 522	48	5290 22 318	5290G 516	25
5290 21 410	5290Z 210	54	5290 22 318	5290G 520	21
5290 21 510	5290Z 210	31	5290 22 318	5290Z 250	1
5290 21 521	5290Z 210	32	5290 22 320	5290Z 220	49
5290 21 521	5290Z 522	53	5290 22 330	5290Z 220	50
5290 21 522	5290Z 210	52	5290 22 411	5270Z 540	12
5290 21 610	5290Z 210	25	5290 22 411	5270Z 541	12
5290 21 610	5290Z 220	27	5290 22 411	5270Z 542	12
5290 21 610Z	5290Z 210		5290 22 411	5290Z 540	13
5290 21 610Z	5290Z 220		5290 22 411Z	5270Z 540	
5290 21 612	5290Z 210	26	5290 22 411Z	5270Z 541	
5290 21 612	5290Z 220	30	5290 22 411Z	5270Z 542	
5290 21 612	5290Z 250	43	5290 22 411Z	5290Z 540	
5290 21 621	5290Z 220	33	5290 22 412	5270Z 540	13
5290 21 622	5290Z 220	21	5290 22 412	5270Z 541	13
5290 21 623-1	5290Z 210	21	5290 22 412	5270Z 542	13
5290 21 623-1	5290Z 220	26	5290 22 412	5290Z 540	14
5290 21 630	5290Z 220	25	5290 22 412	5290Z 542	14
5290 21 641	5290G 370	31	5290 22 413	5270Z 540	66

# 部 品 番 号 索 引

## PART NUMBER INDEX

部 品 番 号 PART NUMBER	セクション番号 SECTION No.	No.	部 品 番 号 PART NUMBER	セクション番号 SECTION No.	No.
5290 22 413	5270Z 541	66	5290 24 114	5270Z 240	24
5290 22 413	5270Z 542	66	5290 24 114	5270Z 241	24
5290 22 413	5290Z 540	22	5290 24 114	5270Z 242	24
5290 22 413	5290Z 542	22	5290 24 114	5290Z 240	24
5290 22 413Z	5270Z 540		5290 24 114	5290Z 242	14
5290 22 413Z	5270Z 541		5290 24 116	5270Z 240	46
5290 22 413Z	5270Z 542		5290 24 116	5270Z 241	46
5290 22 413Z	5290Z 540		5290 24 116	5270Z 242	46
5290 22 413Z	5290Z 542		5290 24 116	5290Z 240	46
5290 22 420-1	5290Z 210	8	5290 24 116	5290Z 242	52
5290 22 430-1	5290Z 220	39	5290 24 117	5270Z 240	10
5290 23 112	5270Z 240	33	5290 24 117	5270Z 241	10
5290 23 112	5270Z 241	33	5290 24 117	5270Z 242	10
5290 23 112	5270Z 242	33	5290 24 117	5290Z 240	10
5290 23 112	5270Z 540	40	5290 24 117	5290Z 242	10
5290 23 112	5270Z 541	40	5290 24 118	5270Z 240	11
5290 23 112	5270Z 542	40	5290 24 118	5270Z 241	11
5290 23 112	5290Z 230	16	5290 24 118	5270Z 242	11
5290 23 112	5290Z 240	33	5290 24 118	5290Z 240	11
5290 23 112	5290Z 242	38	5290 24 118	5290Z 242	11
5290 23 112	5290Z 540	43	5290 24 121	5270Z 240	30
5290 23 112	5290Z 542	43	5290 24 121	5270Z 241	30
5290 23 113	5296Z 870	15	5290 24 121	5270Z 242	30
5290 23 114	5290Z 230	21	5290 24 121	5290Z 240	30
5290 23 115	5270Z 540	28	5290 24 121	5290Z 242	20
5290 23 115	5270Z 541	28	5290 24 123	5270Z 240	4
5290 23 115	5270Z 542	28	5290 24 123	5270Z 241	4
5290 23 115	5290Z 230	19	5290 24 123	5270Z 242	4
5290 23 115	5290Z 540	31	5290 24 123	5290Z 240	4
5290 23 115	5290Z 542	31	5290 24 124	5270Z 240	7
5290 23 116-1	5270Z 540	43	5290 24 124	5270Z 241	7
5290 23 116-1	5270Z 541	43	5290 24 124	5270Z 242	7
5290 23 116-1	5270Z 542	43	5290 24 124	5290Z 240	7
5290 23 116-1	5290Z 230	24	5290 24 124	5290Z 242	7
5290 23 116-1	5290Z 540	46	5290 24 125	5270Z 240	35
5290 23 116-1	5290Z 542	46	5290 24 125	5270Z 241	35
5290 23 117	5290Z 230	25	5290 24 125	5270Z 242	35
5290 23 121-1	5290Z 230	22	5290 24 125	5290Z 240	35
5290 23 121Z-1	5290Z 230		5290 24 125	5290Z 242	40
5290 23 122	5290Z 230	8	5290 24 126	5270Z 240	3
5290 23 123	5290Z 230	9	5290 24 126	5270Z 241	3
5290 23 210	5290Z 230		5290 24 126	5270Z 242	3
5290 23 211	5290Z 230	4	5290 24 126	5290Z 240	3
5290 23 220	5290Z 230	10	5290 24 126	5290Z 242	3
5290 23 231	5290Z 230	30	5290 24 126	5290Z 250	24
5290 23 234	5290Z 230	1	5290 24 126	5290Z 860	28
5290 23 235	5290Z 230	13	5290 24 126	5296Z 860	28
5290 23 236	5290Z 230	12	5290 24 127	5270Z 240	22
5290 23 311	5290Z 230	28	5290 24 127	5270Z 241	22
5290 23 312	5290Z 230	27	5290 24 127	5270Z 242	22
5290 24 100-2	5290Z 240		5290 24 127	5270Z 240	42
5290 24 111-1	5290Z 240	31	5290 24 127	5270Z 540	42
5290 24 112	5270Z 240	27	5290 24 127	5270Z 541	42
5290 24 112	5270Z 241	27	5290 24 127	5270Z 542	42
5290 24 112	5270Z 242	27	5290 24 127	5290Z 230	14
5290 24 112	5290Z 240	27	5290 24 127	5290Z 240	22
5290 24 112	5290Z 242	17	5290 24 127	5290Z 242	12
5290 24 113	5270Z 240	28	5290 24 127	5290Z 540	45
5290 24 113	5270Z 241	28	5290 24 127	5290Z 542	45
5290 24 113	5270Z 242	28	5290 24 211	5270Z 240	14
5290 24 113	5290Z 240	28	5290 24 211	5270Z 241	14
5290 24 113	5290Z 242	28	5290 24 211	5270Z 242	14
5290 24 113	5290Z 242	18	5290 24 211	5270Z 240	14

# 部 品 番 号 索 引

## PART NUMBER INDEX

部 品 番 号 PART NUMBER	セクション番号 SECTION No.	No.	部 品 番 号 PART NUMBER	セクション番号 SECTION No.	No.
5290 24 211	5290Z 242	30	5290 24 283	5290Z 242	71
5290 24 212	5270Z 240	15	5290 24 284	5290Z 242	70
5290 24 212	5270Z 241	15	5290 24 286	5290Z 240	62
5290 24 212	5270Z 242	15	5290 24 286	5290Z 242	68
5290 24 212	5290Z 240	15	5290 24 287	5290Z 240	63
5290 24 231-2	5270Z 240	53	5290 24 287	5290Z 242	69
5290 24 231-2	5270Z 241	53	5290 24 310	5270Z 240	
5290 24 231-2	5270Z 242	53	5290 24 310	5270Z 241	
5290 24 231-2	5290Z 240	53	5290 24 310	5270Z 242	
5290 24 231-2	5290Z 242	27	5290 24 310	5290Z 240	
5290 24 233	5270Z 240	50	5290 24 310	5290Z 242	
5290 24 233	5270Z 241	50	5290 24 311	5270Z 240	41
5290 24 233	5270Z 242	50	5290 24 311	5270Z 241	41
5290 24 233	5290Z 240	50	5290 24 311	5270Z 242	41
5290 24 233	5290Z 242	55	5290 24 311	5290Z 240	41
5290 24 234	5270Z 240	56	5290 24 311	5290Z 242	47
5290 24 234	5270Z 241	56	5290 24 312	5270Z 240	39
5290 24 234	5270Z 242	56	5290 24 312	5270Z 241	39
5290 24 234	5290Z 240	56	5290 24 312	5270Z 242	39
5290 24 234	5290Z 242	25	5290 24 312	5290Z 240	39
5290 24 240	5270Z 240	20	5290 24 312	5290Z 242	44
5290 24 240	5270Z 241	20	5290 24 312	5270Z 240	45
5290 24 240	5270Z 242	20	5290 24 313	5270Z 241	45
5290 24 240	5290Z 240	20	5290 24 313	5270Z 242	45
5290 24 251	5270Z 240	19	5290 24 313	5290Z 240	45
5290 24 251	5270Z 241	19	5290 24 313	5290Z 242	51
5290 24 251	5270Z 242	19	5290 24 411	5290Z 242	21
5290 24 251	5290Z 240	19	5290 25 110	5290Z 250	
5290 24 251	5290Z 242	33	5290 25 111-1	5290Z 250	10
5290 24 252	5270Z 240	17	5290 25 112-1	5290Z 250	8
5290 24 252	5270Z 241	17	5290 25 113	5290Z 250	12
5290 24 252	5270Z 242	17	5290 25 114	5290Z 250	13
5290 24 252	5290Z 240	17	5290 25 115	5290Z 250	5
5290 24 252	5290Z 242	32	5290 25 115	5290Z 260	19
5290 24 253	5270Z 240	21	5290 25 210	5290Z 250	
5290 24 253	5270Z 241	21	5290 25 211	5290Z 250	16
5290 24 253	5270Z 242	21	5290 25 212	5290Z 250	18
5290 24 253	5290Z 240	21	5290 25 213	5290Z 250	17
5290 24 253	5290Z 242	36	5290 25 214	5290Z 250	21
5290 24 268	5290Z 242	56	5290 25 215	5290Z 250	20
5290 24 272	5270Z 240	26	5290 25 216	5290Z 250	19
5290 24 272	5270Z 241	26	5290 25 311	5290Z 250	70
5290 24 272	5270Z 242	26	5290 25 312	5290Z 250	28
5290 24 272	5290Z 240	26	5290 25 313	5290Z 250	28
5290 24 272	5290Z 242	16	5290 25 314	5290Z 250	31
5290 24 273	5270Z 240	47	5290 25 315	5290Z 250	32
5290 24 273	5270Z 241	47	5290 25 501-1	5290Z 250	68
5290 24 273	5270Z 242	47	5290 25 502	5290Z 250	44
5290 24 273	5290Z 240	47	5290 25 502Z	5290Z 250	
5290 24 273	5290Z 242	53	5290 25 503	5290Z 250	48
5290 24 274	5270Z 240	25	5290 25 504-1	5290Z 250	45
5290 24 274	5270Z 241	25	5290 25 505	5290Z 250	64
5290 24 274	5270Z 242	25	5290 25 505Z	5290Z 250	
5290 24 274	5290Z 240	25	5290 25 506-1	5290Z 250	41
5290 24 274	5290Z 242	15	5290 25 507-1	5290Z 250	34
5290 24 275	5270Z 240	23	5290 25 508	5290Z 250	63
5290 24 275	5270Z 241	23	5290 25 509	5290Z 250	66
5290 24 275	5270Z 242	23	5290 25 510-1	5290Z 250	61
5290 24 275	5290Z 240	23	5290 25 512	5290Z 250	71
5290 24 275	5290Z 242	13	5290 25 521	5290Z 250	60
5290 24 282	5290Z 240	52	5290 25 522	5290Z 250	53
5290 24 283	5290Z 240	49	5290 25 523	5290Z 250	51

# 部 品 番 号 索 引

## PART NUMBER INDEX

部 品 番 号 PART NUMBER	セクション番号 SECTION No.	No.	部 品 番 号 PART NUMBER	セクション番号 SECTION No.	No.
5290 25 524-1	5290Z 250	50	5290 29 311	5290Z 242	49
5290 25 525	5290Z 250	36	5290 29 311	5290Z 260	8
5290 25 526	5290Z 250	55	5290 29 311	5290Z 330	20
5290 25 527	5290Z 210	67	5290 29 311	5290Z 350	19
5290 26 111	5290Z 260	7	5290 29 311	5290Z 360	54
5290 26 111Z	5290Z 260		5290 29 311	5290Z 380	63
5290 26 112	5290Z 260	6	5290 29 311	5290Z 410	34
5290 26 112	5290Z 870	37	5290 29 311	5290Z 522	52
5290 26 113	5290Z 260	4	5290 29 311	5290Z 870	20
5290 26 113	5290Z 870	38	5290 29 311	5296Z 870	36
5290 26 120-1	5290Z 260		5290 29 311	5296Z 892	12
5290 26 121-1	5290Z 260	25	5290 29 312	5270Z 531	46
5290 26 122-1	5290Z 260	21	5290 29 312	5290G 370	10
5290 26 123	5290Z 260	23	5290 29 312	5290Z 250	67
5290 26 124	5290Z 260	26	5290 29 312	5290Z 320	36
5290 26 124	5296Z 870	26	5290 29 312	5290Z 330	13
5290 26 125	5290Z 260	37	5290 29 312	5290Z 380	20
5290 26 211	5290Z 260	29	5290 29 312	5290Z 530	46
5290 26 212	5290Z 260	31	5290 29 312	5290Z 540	81
5290 26 213	5290Z 260	33	5290 29 312	5290Z 542	81
5290 26 214	5290Z 260	28	5290 29 313	5270Z 240	18
5290 26 215	5290Z 260	30	5290 29 313	5270Z 241	18
5290 26 216	5290Z 260	32	5290 29 313	5270Z 242	18
5290 26 221	5290Z 260	15	5290 29 313	5290G 370	14
5290 26 222	5290Z 260	13	5290 29 313	5290G 440	16
5290 26 223	5290Z 260	12	5290 29 313	5290Z 210	53
5290 26 224	5290Z 260	14	5290 29 313	5290Z 240	18
5290 26 225-1	5290Z 260	16	5290 29 313	5290Z 242	35
5290 29 111-2	5290Z 290	2	5290 29 313	5290Z 380	52
5290 29 111Z-2	5290Z 290		5290 29 313	5290Z 522	62
5290 29 112-2	5290Z 295	1	5290 29 314	5290G 520	30
5290 29 112Z-2	5290Z 295		5290 29 314	5290Z 290	13
5290 29 113-2	5290Z 290	8	5290 29 314	5290Z 330	47
5290 29 113-2	5290Z 295	5	5290 29 314	5290Z 894	21
5290 29 114	5290Z 290	5	5290 29 314	5296Z 894	21
5290 29 114	5290Z 295	3	5290 29 315	5270Z 240	12
5290 29 115	5290Z 290	10	5290 29 315	5270Z 241	12
5290 29 115	5290Z 295	9	5290 29 315	5270Z 242	12
5290 29 210	5290G 370	58	5290 29 315	5290G 510	48
5290 29 210	5290G 512	35	5290 29 315	5290G 512	50
5290 29 210	5290Z 330	60	5290 29 315	5290G 892	5
5290 29 210	5290Z 890	47	5290 29 315	5290Z 230	2
5290 29 210	5296G 890	57	5290 29 315	5290Z 240	12
5290 29 220-1	5270Z 530	32	5290 29 315	5290Z 242	28
5290 29 220-1	5270Z 531	30	5290 29 315	5290Z 360	14
5290 29 220-1	5290G 510	42	5290 29 315	5290Z 540	74
5290 29 220-1	5290Z 360	2	5290 29 315	5290Z 542	74
5290 29 220-1	5290Z 410	21	5290 29 315	5290Z 890	77
5290 29 220-1	5290Z 530	30	5290 29 315	5296G 890	80
5290 29 220-1	5290Z 535	23	5290 29 315	5296Z 892	5
5290 29 232	5290Z 290	11	5290 29 316	5290Z 210	3
5290 29 232	5290Z 894	32	5290 29 316	5290Z 220	36
5290 29 233	5290Z 290	3	5290 29 317	5290G 516	37
5290 29 311	5270Z 240	43	5290 31 112	5290G 310	19
5290 29 311	5270Z 241	43	5290 31 113	5290G 310	10
5290 29 311	5270Z 242	43	5290 31 114	5290G 310	12
5290 29 311	5270Z 530	55	5290 31 115	5290G 310	13
5290 29 311	5290G 510	57	5290 31 116	5290G 310	8
5290 29 311	5290G 892	12	5290 31 116	5290G 880	32
5290 29 311	5290Z 210	24	5290 31 116	5296G 880	32
5290 29 311	5290Z 220	31	5290 31 117	5290G 310	11
5290 29 311	5290Z 240	43	5290 31 117	5290G 880	36

# 部 品 番 号 索 引

## PART NUMBER INDEX

部 品 番 号 PART NUMBER	セクション番号 SECTION No.	No.	部 品 番 号 PART NUMBER	セクション番号 SECTION No.	No.
5290 31 117	5296G 880	36	5290 33 122	5290Z 330	65
5290 31 118-1	5290G 310	20	5290 33 122	5296Z 892	7
5290 31 122	5290G 310	24	5290 33 130	5290Z 330	66
5290 31 122	5290Z 312	12	5290 33 141	5290Z 330	68
5290 31 151-1	5290G 650	25	5290 33 142-1	5290Z 330	70
5290 31 151-1	5290G 650	26	5290 33 143	5290Z 330	2
5290 31 152-1	5290G 650	24	5290 33 200-3	5290Z 330	
5290 31 152-1	5290G 650	25	5290 33 210	5290Z 330	
5290 31 153-1	5290G 650	24	5290 33 211	5290Z 330	54
5290 31 211	5290G 310	1	5290 33 212	5290Z 330	67
5290 31 212	5290G 310	25	5290 33 213	5290Z 330	59
5290 31 213	5290G 310	6	5290 33 213Z	5290Z 330	
5290 31 213	5290Z 110	28	5290 33 214	5290G 510	14
5290 31 213Z	5290G 310		5290 33 214	5290Z 290	18
5290 31 214	5290G 310	7	5290 33 214	5290Z 330	48
5290 31 214	5290Z 110	29	5290 33 215	5290Z 330	56
5290 31 215	5290Z 110	31	5290 33 215Z	5290Z 330	
5290 31 216	5290Z 110	32	5290 33 220-3	5290Z 330	
5290 31 217	5290Z 110	21	5290 33 221-2	5290Z 330	53
5290 32 112	5290Z 320	53	5290 33 230-1	5290Z 330	25
5290 32 113	5290Z 320	64	5290 33 311	5290Z 330	58
5290 32 114	5290Z 320	54	5290 33 312	5290Z 330	49
5290 32 115	5290Z 320	63	5290 33 313	5290Z 330	50
5290 32 116	5290Z 320	68	5290 33 314	5290Z 330	57
5290 32 117	5290G 880	42	5290 33 410	5290Z 330	62
5290 32 117	5290Z 320	60	5290 33 410Z	5290Z 330	
5290 32 117	5290Z 860	32	5290 33 420	5290Z 330	3
5290 32 117	5296G 880	42	5290 33 431	5290Z 330	45
5290 32 117	5296Z 860	32	5290 33 440	5290Z 330	22
5290 32 118-1	5290Z 320	59	5290 33 440Z	5290Z 330	
5290 32 121	5290Z 320	65	5290 33 452	5290Z 330	28
5290 32 122	5290Z 320	66	5290 33 453-1	5290Z 330	23
5290 32 123-1	5290Z 320	77	5290 33 454	5290Z 330	71
5290 32 125	5290Z 320	58	5290 33 455	5290Z 330	27
5290 32 126	5290Z 320	79	5290 33 511	5290Z 380	67
5290 32 130	5290Z 320	69	5290 33 512	5290Z 380	65
5290 32 141	5290G 892	17	5290 33 513	5290Z 380	64
5290 32 141	5290Z 320	61	5290 33 514	5290Z 360	3
5290 32 141	5296Z 892	17	5290 33 514	5290Z 380	70
5290 32 211	5290Z 320	62	5290 33 515	5290Z 380	66
5290 32 212-1	5290Z 320	71	5290 33 520	5290Z 380	72
5290 32 213	5290Z 320	75	5290 33 531	5290Z 380	76
5290 32 214	5290Z 320	76	5290 33 532	5290Z 380	75
5290 32 215	5290Z 320	70	5290 33 533	5290Z 380	74
5290 32 216	5290Z 320	74	5290 33 534	5290G 520	5
5290 32 310	5290Z 320	72	5290 33 534	5290Z 380	73
5290 32 313	5290Z 320	73	5290 33 534	5290Z 540	79
5290 32 410	5290Z 290	12	5290 33 534	5290Z 542	79
5290 32 420	5290Z 320	4	5290 33 536	5290Z 380	60
5290 32 430	5290Z 320	7	5290 33 537	5290Z 380	49
5290 32 440	5290Z 320	6	5290 33 540	5290Z 380	42
5290 32 451	5290Z 320	3	5290 33 551	5290Z 380	44
5290 32 452	5290Z 320	5	5290 33 552	5290Z 380	40
5290 32 452	5290Z 820	46	5290 33 553	5290Z 380	50
5290 32 454	5290Z 380	1	5290 33 554-1	5290Z 380	48
5290 32 531	5290Z 320	27	5290 33 555	5290Z 380	56
5290 32 532-1	5290Z 320	12	5290 33 560	5290Z 380	35
5290 32 533-1	5290Z 320	13	5290 33 562	5290Z 380	34
5290 33 110	5290Z 330	63	5290 33 563-2	5290Z 380	51
5290 33 110Z	5290Z 330		5290 33 564	5290Z 380	79
5290 33 121	5290Z 330	64	5290 34 110	5290Z 330	17
5290 33 122	5290G 892	7	5290 34 121	5290Z 330	18

# 部 品 番 号 索 引

## PART NUMBER INDEX

部 品 番 号 PART NUMBER	セクション番号 SECTION No.	No.	部 品 番 号 PART NUMBER	セクション番号 SECTION No.	No.
5290 34 130	5290Z 330	36	5290 37 140	5290G 370	30
5290 34 141-1	5290Z 330	35	5290 37 151	5290G 370	29
5290 34 142	5290Z 330	33	5290 37 211	5290G 370	44
5290 34 151	5290Z 330	41	5290 37 220	5290G 370	36
5290 34 152	5290Z 170	14	5290 37 230	5290G 370	
5290 34 152	5290Z 330	40	5290 37 230Z	5290G 370	
5290 35 110	5290Z 350	18	5290 37 231	5290G 370	39
5290 35 110Z	5290Z 350		5290 37 232	5290G 370	38
5290 35 120	5290Z 350	12	5290 37 233	5290G 370	37
5290 35 131	5270Z 540	37	5290 37 240-1	5290G 370	27
5290 35 131	5270Z 541	37	5290 37 251	5290G 370	28
5290 35 131	5270Z 542	37	5290 37 300-1	5290G 370	
5290 35 131	5290Z 540	40	5290 37 300Z-1	5290G 370	
5290 35 131	5290Z 542	40	5290 37 310-1	5290G 370	
5290 35 132	5290Z 350	1	5290 37 311	5290G 370	25
5290 35 133	5290Z 350	8	5290 37 312	5290G 370	26
5290 35 134	5290Z 350	4	5290 37 313-1	5290G 370	22
5290 35 135	5290Z 350	2	5290 37 314	5290G 370	20
5290 35 136-1	5290Z 350	13	5290 37 320-1	5290G 370	24
5290 36 111	5290Z 360	52	5290 37 332	5290G 370	23
5290 36 111	5290Z 410	32	5290 37 411	5290G 370	79
5290 36 111Z	5290Z 360		5290 37 412	5290G 370	78
5290 36 111Z	5290Z 410		5290 37 421-1	5290G 370	35
5290 36 112	5290Z 360	50	5290 37 431	5290G 370	42
5290 36 112	5290Z 410	30	5290 37 432	5290G 370	40
5290 36 210-2	5290Z 360		5290 37 433	5290G 370	43
5290 36 211	5290Z 360	39	5290 37 433	5290G 510	40
5290 36 212	5290Z 360	45	5290 37 434	5270Z 531	6
5290 36 213-2	5290Z 360	43	5290 37 434	5290G 370	41
5290 36 214	5290Z 360	41	5290 37 434	5290Z 330	37
5290 36 215	5290Z 360	44	5290 37 434	5290Z 410	2
5290 36 310-1	5290Z 360		5290 37 434	5290Z 530	6
5290 36 311-1	5290Z 360	11	5290 37 510-1	5290G 370	
5290 36 312-2	5290Z 360	9	5290 37 510Z-1	5290G 370	
5290 36 313-1	5290Z 360	12	5290 37 511	5290G 370	76
5290 36 321	5290Z 360	16	5290 37 512	5290G 370	74
5290 36 330-1	5290Z 360	22	5290 37 513-1	5290G 370	51
5290 36 330Z-1	5290Z 360		5290 37 513-1	5290G 892	2
5290 36 340	5290Z 360	4	5290 37 513-1	5290Z 350	17
5290 36 351	5290Z 360	7	5290 37 513-1	5290Z 522	10
5290 36 352	5290Z 360	8	5290 37 513-1	5296Z 892	2
5290 36 353	5290Z 360	18	5290 37 514	5290G 370	75
5290 36 354	5290Z 360	17	5290 37 515	5290G 370	73
5290 36 355-1	5290Z 360	15	5290 37 610	5290G 370	
5290 36 411	5290Z 360	62	5290 37 611	5290G 370	67
5290 36 412-2	5290Z 360	60	5290 37 612	5290G 370	64
5290 36 414-1	5290Z 360	59	5290 37 613	5290G 370	68
5290 36 420-1	5290Z 360	60	5290 37 613	5290Z 890	35
5290 36 430-1	5290Z 360	59	5290 37 613	5296G 890	42
5290 36 433	5290Z 360	68	5290 37 614	5290G 370	66
5290 37 110-1	5290G 370	3	5290 37 614	5290Z 890	37
5290 37 110Z-1	5290G 370		5290 37 614	5296G 890	44
5290 37 121	5270Z 530	58	5290 37 710	5290G 370	
5290 37 121	5290Z 360	53	5290 37 711	5290G 370	63
5290 37 121	5290Z 410	33	5290 37 712	5290G 370	61
5290 37 122	5290G 370	5	5290 37 720-1	5290G 370	
5290 37 123	5290G 370	4	5290 37 720Z-1	5290G 370	
5290 37 123	5290Z 330	24	5290 37 721	5290G 370	56
5290 37 123	5290Z 522	19	5290 37 722	5290G 370	55
5290 37 123	5290Z 870	22	5290 37 723	5290G 370	50
5290 37 123	5296Z 870	38	5290 37 730	5290G 370	
5290 37 130	5290G 370	9	5290 37 814	5290G 370	49

# 部 品 番 号 索 引 PART NUMBER INDEX

部 品 番 号 PART NUMBER	セクション番号 SECTION No.	No.	部 品 番 号 PART NUMBER	セクション番号 SECTION No.	No.
5290 37 814	5290Z 890	64	5290 44 142	5290G 440	22
5290 37 814	5296G 890	21	5290 44 150	5290G 440	20
5290 38 110	5290G 370	11	5290 44 160	5290G 440	18
5290 38 110Z	5290G 370		5290 44 171	5290G 440	19
5290 38 121	5290G 370	12	5290 44 172	5290G 440	17
5290 38 121	5290Z 380	19	5290 44 180	5290G 440	7
5290 38 122	5290G 370	13	5290 44 191	5290G 440	8
5290 38 130	5290G 370	16	5290 44 210	5290G 440	13
5290 38 141	5290G 370	15	5290 44 241	5290G 440	5
5290 38 141	5290Z 522	15	5290 44 241	5290G 892	1
5290 38 142	5290G 370	19	5290 44 241	5296Z 892	1
5290 38 210-1	5290Z 380	18	5290 44 242	5290G 440	32
5290 38 210Z-1	5290Z 380		5290 44 312	5290G 440	4
5290 38 213	5290Z 380	41	5290 44 313	5290G 440	10
5290 38 220-1	5290Z 380	14	5290 44 314	5290G 440	24
5290 38 231	5290Z 380	13	5290 44 314	5290G 880	41
5290 38 232	5290Z 380	16	5290 44 314	5290Z 320	80
5290 38 233	5290Z 380	25	5290 44 314	5296G 880	41
5290 38 235	5290Z 522	36	5290 44 411-1	5290Z 550	20
5290 38 236	5290Z 380	29	5290 44 420	5290Z 550	21
5290 38 238	5290Z 380	23	5290 44 424	5290Z 550	19
5290 38 310-1	5290Z 380	3	5290 51 000-2	5290G 510	
5290 38 321	5290Z 380	6	5290 51 010-1	5290G 510	
5290 38 322-1	5290Z 380	12	5290 51 011-1	5290G 510	11
5290 38 330	5290Z 380	8	5290 51 015	5290G 510	2
5290 38 341	5290Z 380	9	5290 51 017	5290G 510	83
5290 38 351	5290Z 380	2	5290 51 020-1	5290G 510	9
5290 41 111-1	5290Z 410	3	5290 51 030-2	5290G 510	
5290 41 111Z-1	5290Z 410		5290 51 031-2	5290G 510	34
5290 41 112	5290Z 522	41	5290 51 042-2	5290G 510	35
5290 41 113-1	5290Z 410	4	5290 51 042Z-2	5290G 510	
5290 41 114-1	5290Z 410	1	5290 51 043	5290G 510	26
5290 41 115	5290Z 410	19	5290 51 043	5290G 514	22
5290 41 115Z	5290Z 410		5290 51 047	5290G 510	85
5290 41 200-1	5290Z 410		5290 51 048	5290G 510	86
5290 41 210	5290Z 410	7	5290 51 049	5290G 510	97
5290 41 221-1	5290Z 410	16	5290 51 051-1	5290G 510	23
5290 41 222	5290Z 410	13	5290 51 052	5270Z 530	16
5290 41 223-1	5290Z 410	12	5290 51 052	5270Z 531	27
5290 41 311	5290Z 410	5	5290 51 052	5290G 510	28
5290 41 311Z	5290Z 410		5290 51 052	5290Z 530	27
5290 41 312	5290Z 410	6	5290 51 063	5290G 510	20
5290 41 313	5290Z 410	8	5290 51 063	5290Z 890	25
5290 41 314	5290Z 410	18	5290 51 063	5296G 890	32
5290 41 315	5290Z 410	17	5290 51 064	5290G 510	18
5290 42 110	5290Z 410	38	5290 51 064	5290Z 890	23
5290 42 121	5290Z 410	37	5290 51 064	5296G 890	30
5290 43 110	5290Z 410		5290 51 070	5290G 510	19
5290 43 111	5290Z 410	25	5290 51 070	5290Z 890	24
5290 43 112	5290Z 410	22	5290 51 070	5296G 890	31
5290 43 112	5290Z 870	21	5290 51 081	5290G 510	30
5290 43 112	5296Z 870	37	5290 51 082	5290G 510	24
5290 43 112Z	5290Z 870		5290 51 082	5290Z 890	44
5290 43 112Z	5296Z 870		5290 51 082	5296G 890	52
5290 43 113	5290Z 410	24	5290 51 083	5290G 510	25
5290 43 114	5290Z 410	26	5290 51 083	5290G 516	8
5290 43 121	5290Z 410	40	5290 51 083	5290Z 890	43
5290 44 100-1	5290G 440		5290 51 083	5296G 890	51
5290 44 110-1	5290G 440	3	5290 51 100-2	5290G 510	
5290 44 121	5290G 440	33	5290 51 110	5290G 510	
5290 44 130	5290Z 290	15	5290 51 111-1	5290G 510	46
5290 44 141	5290G 440	23	5290 51 112-2	5290G 510	49

# 部 品 番 号 索 引

## PART NUMBER INDEX

部 品 番 号 PART NUMBER	セクション番号 SECTION No.	No.	部 品 番 号 PART NUMBER	セクション番号 SECTION No.	No.
5290 51 120-1	5290G 510	45	5290 51 730-1	5290G 516	
5290 51 122	5290G 510	43	5290 51 731-1	5290G 516	19
5290 51 123	5290G 510	41	5290 51 732	5290G 516	5
5290 51 123	5290G 516	1	5290 51 733-1	5290G 516	9
5290 51 123	5290G 520	14	5290 51 735	5290G 516	4
5290 51 131-2	5290G 510	47	5290 51 736	5290G 516	11
5290 51 133	5290G 510	38	5290 51 737	5290G 516	23
5290 51 134	5290G 510	52	5290 51 738	5290G 516	21
5290 51 135	5290G 510	37	5290 51 741	5290G 516	15
5290 51 136-2	5290G 510	50	5290 51 742	5290G 516	14
5290 51 140-4	5290G 510	51	5290 51 744	5290G 516	42
5290 51 140Z-4	5290G 510		5290 51 810-3	5290G 516	47
5290 51 142	5290G 510	70	5290 51 810Z-3	5290G 516	
5290 51 210-1	5290G 512		5290 51 821-1	5290G 516	49
5290 51 211-1	5290G 512	38	5290 51 822	5290G 516	48
5290 51 212-2	5290G 512	32	5290 51 823	5290G 516	45
5290 51 213	5290G 512	36	5290 51 831	5290G 516	50
5290 51 231	5290G 512	31	5290 51 832	5290G 516	51
5290 51 232-1	5290G 512	30	5290 51 920-4	5290G 512	
5290 51 232Z-1	5290G 512		5290 51 921-2	5290G 512	24
5290 51 312	5290G 510	54	5290 51 922-2	5290G 512	46
5290 51 321	5290G 510	59	5290 51 924	5290G 512	47
5290 51 321Z	5290G 510		5290 51 931-3	5290G 512	23
5290 51 322	5290G 510	58	5290 51 932-2	5290G 512	20
5290 51 323	5290G 510	60	5290 51 933	5290G 512	52
5290 51 412	5290G 514	33	5290 51 940-2	5290G 512	
5290 51 413	5290G 514	17	5290 52 111-1	5290G 516	35
5290 51 414	5290G 514	34	5290 52 112	5270Z 540	3
5290 51 421	5290G 514	21	5290 52 112	5270Z 541	3
5290 51 422	5290G 514	28	5290 52 112	5270Z 542	3
5290 51 422Z	5290G 514		5290 52 112	5290G 516	28
5290 51 423	5290G 514	29	5290 52 112	5290Z 540	3
5290 51 424	5290G 514	25	5290 52 112	5290Z 542	3
5290 51 425	5290G 514	27	5290 52 114	5290G 516	29
5290 51 426	5290G 514	26	5290 52 115	5290G 516	32
5290 51 427	5290G 514	23	5290 52 117	5290G 516	40
5290 51 428	5290G 514	37	5290 52 119	5290G 516	31
5290 51 428Z	5290G 514		5290 52 120	5290G 516	
5290 51 429	5290G 514	42	5290 52 121-1	5290G 516	26
5290 51 431	5290G 512	39	5290 52 122-1	5290G 516	43
5290 51 431Z	5290G 512		5290 52 122-1	5290Z 890	26
5290 51 432	5290G 512	41	5290 52 130	5290G 516	
5290 51 433	5290G 512	42	5290 52 131	5290G 516	39
5290 51 434	5290G 512	26	5290 52 131Z	5290G 516	
5290 51 435	5290G 512	40	5290 52 132-2	5290G 516	38
5290 51 436	5290G 512	45	5290 52 140	5290G 516	33
5290 51 437	5290G 512	43	5290 52 150	5290G 516	41
5290 51 510-3	5290G 512	21	5290 52 200	5290G 520	
5290 51 521	5290G 512	19	5290 52 211	5290G 520	31
5290 51 522	5290G 512	16	5290 52 212-1	5290G 520	22
5290 51 620-3	5290G 512		5290 52 213	5290G 520	20
5290 51 621-1	5290G 512	12	5290 52 214	5290G 520	32
5290 51 622-2	5290G 512	6	5290 52 220	5290G 520	29
5290 51 623	5290G 512	2	5290 52 231	5290G 520	27
5290 51 632-2	5290G 512	9	5290 52 232	5290G 520	24
5290 51 640-2	5290G 512		5290 52 233	5290G 520	25
5290 51 642-2	5290G 512	10	5290 52 234	5290G 520	33
5290 51 700-3	5290G 516	13	5290 52 240-1	5290G 520	17
5290 51 700Z-3	5290G 516		5290 52 243-1	5290G 520	18
5290 51 720	5290G 516		5290 52 244	5290G 520	13
5290 51 721	5290G 516	3	5290 52 250	5270Z 540	8
5290 51 722	5290G 516	2	5290 52 250	5270Z 541	8



# 部 品 番 号 索 引 PART NUMBER INDEX

部 品 番 号 PART NUMBER	セクション番号 SECTION No.	No.	部 品 番 号 PART NUMBER	セクション番号 SECTION No.	No.
5290 52 250	5270Z 542	8	5290 52 422	5290G 520	4
5290 52 250	5290Z 540	9	5290 52 422	5290Z 540	8
5290 52 250Z	5270Z 540		5290 52 422	5290Z 542	8
5290 52 250Z	5270Z 541		5290 52 422	5290Z 860	2
5290 52 250Z	5270Z 542		5290 52 422	5296Z 860	2
5290 52 250Z	5290Z 540		5290 52 423-1	5290G 510	101
5290 52 253	5270Z 540	5	5290 52 423-1	5290G 520	10
5290 52 253	5270Z 541	5	5290 52 423-1	5290Z 750	36
5290 52 253	5270Z 542	5	5290 52 430-1	5290Z 522	55
5290 52 253	5290Z 540	5	5290 52 440	5290Z 522	54
5290 52 253	5290Z 542	5	5290 52 450-2	5290Z 522	49
5290 52 255	5270Z 540	25	5290 52 454	5290Z 522	51
5290 52 255	5270Z 541	25	5290 52 460-2	5290Z 522	47
5290 52 255	5270Z 542	25	5290 52 500-1	5290G 514	
5290 52 255	5290Z 540	27	5290 52 510	5290G 514	1
5290 52 255	5290Z 542	27	5290 52 521-2	5290G 514	3
5290 52 256	5270Z 540	9	5290 52 522-1	5290G 514	2
5290 52 256	5270Z 541	9	5290 52 523	5290G 514	40
5290 52 256	5270Z 542	9	5290 52 531	5290G 514	16
5290 52 256	5290Z 540	10	5290 52 532	5290G 514	9
5290 52 256	5290Z 542	10	5290 52 533	5290G 514	12
5290 52 257	5290Z 550	17	5290 52 534	5290G 514	8
5290 52 260	5270Z 540	23	5290 52 535	5290G 514	5
5290 52 260	5270Z 541	23	5290 52 536	5290G 514	6
5290 52 260	5270Z 542	23	5290 53 100-8	5290Z 530	
5290 52 260	5290Z 540	25	5290 53 113	5270Z 530	36
5290 52 260Z	5270Z 540		5290 53 113	5270Z 531	33
5290 52 260Z	5270Z 541		5290 53 113	5290Z 530	33
5290 52 260Z	5270Z 542		5290 53 113	5290Z 535	24
5290 52 260Z	5290Z 540		5290 53 114	5270Z 530	33
5290 52 300-3	5290Z 522		5290 53 114	5270Z 531	31
5290 52 311	5290Z 522	22	5290 53 114	5290Z 530	31
5290 52 311Z	5290Z 522		5290 53 115	5270Z 530	70
5290 52 312	5290Z 522	24	5290 53 115	5270Z 531	68
5290 52 313	5290Z 522	21	5290 53 115	5290Z 530	68
5290 52 320-1	5290Z 522	3	5290 53 121	5270Z 530	67
5290 52 320Z-1	5290Z 522		5290 53 121	5270Z 531	41
5290 52 322	5290Z 522	6	5290 53 121	5290Z 530	41
5290 52 330-1	5290Z 522	31	5290 53 130-1	5270Z 530	
5290 52 340-1	5290Z 522	34	5290 53 130-1	5270Z 531	
5290 52 341-3	5290Z 522	46	5290 53 130-1	5290Z 530	
5290 52 344	5290Z 522	29	5290 53 131-1	5270Z 530	11
5290 52 350-3	5290Z 522	25	5290 53 131-1	5270Z 531	3
5290 52 355-3	5290Z 522	13	5290 53 131-1	5290Z 530	3
5290 52 357-4	5290Z 522	11	5290 53 132-1	5270Z 530	9
5290 52 358-2	5290Z 522	12	5290 53 132-1	5270Z 531	1
5290 52 358Z-2	5290Z 522		5290 53 132-1	5290Z 530	1
5290 52 360-1	5290Z 522	26	5290 53 133-1	5270Z 530	15
5290 52 370	5290Z 522	37	5290 53 133-1	5270Z 531	17
5290 52 374-1	5290Z 522	45	5290 53 133-1	5290Z 530	17
5290 52 375-1	5290Z 522	57	5290 53 134	5270Z 530	14
5290 52 380-1	5290Z 522		5290 53 134	5270Z 531	16
5290 52 381	5290Z 522	43	5290 53 134	5290Z 530	16
5290 52 382-1	5290Z 522	44	5290 53 135	5270Z 530	12
5290 52 390-1	5290Z 522	40	5290 53 135	5270Z 531	4
5290 52 390Z-1	5290Z 522		5290 53 135	5290Z 530	4
5290 52 410-2	5290G 520	6	5290 53 136	5270Z 530	64
5290 52 421-2	5290G 520	3	5290 53 136	5270Z 531	9
5290 52 422	5270Z 540	61	5290 53 136	5290Z 530	9
5290 52 422	5270Z 541	61	5290 53 140	5270Z 530	28
5290 52 422	5270Z 542	61	5290 53 140	5270Z 531	11
5290 52 422	5290G 510	84	5290 53 140	5290Z 530	11

# 部 品 番 号 索 引

## PART NUMBER INDEX

部 品 番 号 PART NUMBER	セクション番号 SECTION No.	No.	部 品 番 号 PART NUMBER	セクション番号 SECTION No.	No.
5290 53 150-2	5270Z 530		5290 53 320-1	5290Z 535	8
5290 53 150-3	5270Z 531		5290 53 325	5290Z 535	9
5290 53 150-3	5290Z 530		5290 53 326	5290Z 535	10
5290 53 151-3	5270Z 530	42	5290 53 327	5290Z 535	11
5290 53 151-3	5270Z 531	37	5290 53 331-1	5290Z 535	6
5290 53 151-3	5290Z 530	37	5290 53 335	5290Z 535	7
5290 53 153-2	5270Z 530	43	5290 53 336	5290Z 535	3
5290 53 153-2	5290Z 535	22	5290 53 337	5290Z 535	5
5290 53 154-3	5270Z 530	38	5290 53 338	5290Z 535	4
5290 53 154-3	5290Z 535	15	5290 53 341	5290Z 535	14
5290 53 160-4	5290Z 530	23	5290 53 350-1	5290Z 535	20
5290 53 161-3	5270Z 530	21	5290 53 352	5290Z 535	19
5290 53 161-3	5290Z 535	25	5290 53 353	5290Z 535	17
5290 53 162-2	5270Z 530	39	5290 53 354	5290Z 535	18
5290 53 162-2	5270Z 531	21	5290 54 113-1	5270Z 540	53
5290 53 162-2	5290Z 530	21	5290 54 113-1	5270Z 541	53
5290 53 170-1	5270Z 530	19	5290 54 114-1	5290Z 540	20
5290 53 170-1	5270Z 531	19	5290 54 114-1	5290Z 542	20
5290 53 170-1	5290Z 530	19	5290 54 115	5270Z 540	32
5290 53 173	5270Z 530	18	5290 54 115	5270Z 541	32
5290 53 173	5270Z 531	18	5290 54 115	5270Z 542	32
5290 53 173	5290Z 530	18	5290 54 115	5290Z 540	34
5290 53 174	5270Z 530	37	5290 54 115	5290Z 542	34
5290 53 174	5270Z 531	25	5290 54 116	5270Z 540	31
5290 53 174	5290Z 530	25	5290 54 116	5270Z 541	31
5290 53 175	5270Z 530	10	5290 54 116	5270Z 542	31
5290 53 175	5270Z 531	2	5290 54 117	5270Z 540	33
5290 53 175	5290Z 530	2	5290 54 117	5270Z 541	33
5290 53 180-1	5270Z 530	40	5290 54 117	5270Z 542	33
5290 53 180-1	5270Z 531	24	5290 54 117	5290Z 540	36
5290 53 180-1	5290Z 530	24	5290 54 117	5290Z 542	36
5290 53 190-1	5270Z 530	48	5290 54 210	5270Z 540	48
5290 53 190-1	5270Z 531	36	5290 54 210	5270Z 541	48
5290 53 190-1	5290Z 530	36	5290 54 210	5270Z 542	48
5290 53 192	5270Z 530	50	5290 54 213-1	5270Z 540	50
5290 53 192	5270Z 531	54	5290 54 213-1	5270Z 541	50
5290 53 192	5290Z 530	54	5290 54 213-1	5270Z 542	50
5290 53 195-1	5270Z 530	61	5290 54 310-2	5270Z 540	46
5290 53 195-1	5270Z 531	53	5290 54 310-2	5270Z 541	46
5290 53 195-1	5290Z 530	53	5290 54 325	5270Z 540	45
5290 53 221	5270Z 530	57	5290 54 325	5270Z 541	45
5290 53 221Z	5270Z 530		5290 54 325	5270Z 542	45
5290 53 222-3	5270Z 530	56	5290 54 325	5290Z 542	50
5290 53 230-1	5270Z 530	24	5290 54 336-1	5270Z 540	47
5290 53 230-1	5270Z 531	5	5290 54 336-1	5270Z 541	47
5290 53 230-1	5290Z 530	5	5290 54 336-1	5270Z 542	47
5290 53 232	5270Z 530	25	5290 54 337	5270Z 540	38
5290 53 250-1	5270Z 530		5290 54 337	5270Z 541	38
5290 53 250-1	5270Z 531		5290 54 337	5270Z 542	38
5290 53 250-1	5290Z 530		5290 54 337	5290Z 540	41
5290 53 251	5270Z 530	1	5290 54 338	5270Z 540	36
5290 53 251	5270Z 531	58	5290 54 338	5270Z 541	36
5290 53 251	5290Z 530	58	5290 54 338	5270Z 542	36
5290 53 252-1	5270Z 530	7	5290 54 339	5270Z 540	59
5290 53 252-1	5270Z 531	64	5290 54 339	5270Z 541	59
5290 53 252-1	5290Z 530	64	5290 54 339	5270Z 542	59
5290 53 255	5270Z 530	8	5290 54 341	5270Z 540	62
5290 53 255	5270Z 531	65	5290 54 341	5270Z 541	62
5290 53 255	5290Z 530	65	5290 54 341	5270Z 542	62
5290 53 256	5270Z 530	2	5290 54 410	5290Z 540	19
5290 53 256	5270Z 531	59	5290 54 413	5270Z 540	60
5290 53 256	5290Z 530	59	5290 54 413	5270Z 541	60

# 部 品 番 号 索 引 PART NUMBER INDEX

部 品 番 号 PART NUMBER	セクション番号 SECTION No.	No.	部 品 番 号 PART NUMBER	セクション番号 SECTION No.	No.
5290 54 413	5270Z 542	60	5290 54 670	5290Z 540	56
5290 54 413	5290Z 540	39	5290 54 681-1	5290Z 540	61
5290 54 413	5290Z 542	39	5290 54 681-1	5290Z 542	61
5290 54 511	5270Z 540	30	5290 54 682-1	5290Z 540	59
5290 54 511	5270Z 541	30	5290 54 682-1	5290Z 542	59
5290 54 511	5270Z 542	30	5290 54 683-1	5290Z 540	77
5290 54 511	5290Z 540	35	5290 54 683-1	5290Z 542	77
5290 54 511	5290Z 542	35	5290 54 684	5290Z 540	50
5290 54 520	5270Z 540	16	5290 54 690-1	5290Z 540	76
5290 54 520	5270Z 541	16	5290 54 690-1	5290Z 542	76
5290 54 520	5270Z 542	16	5290 54 710-1	5290Z 540	73
5290 54 520	5290Z 540	17	5290 54 710-1	5290Z 542	73
5290 54 520	5290Z 542	17	5290 54 721	5290Z 542	37
5290 54 522-1	5270Z 540	17	5290 54 730	5290Z 542	49
5290 54 522-1	5270Z 541	17	5290 54 733	5290Z 542	65
5290 54 522-1	5270Z 542	17	5290 54 734	5290Z 542	63
5290 54 522-1	5290Z 540	18	5290 54 735	5290Z 542	48
5290 54 522-1	5290Z 542	18	5290 54 736	5290Z 542	52
5290 54 531-1	5270Z 540	44	5290 54 760	5290Z 542	19
5290 54 531-1	5270Z 541	44	5290 54 767	5290Z 542	68
5290 54 531-1	5270Z 542	44	5290 55 111-5	5290Z 550	3
5290 54 531-1	5290Z 540	47	5290 55 211-5	5290Z 550	6
5290 54 531-1	5290Z 542	47	5290 55 311	5290Z 550	5
5290 54 540	5270Z 540	27	5290 55 312	5290Z 550	7
5290 54 540	5270Z 541	27	5290 55 313-1	5290Z 550	11
5290 54 540	5270Z 542	27	5290 55 314	5290Z 550	2
5290 54 540	5290Z 540	29	5290 55 315	5290Z 550	4
5290 54 540	5290Z 542	29	5290 55 317	5290Z 550	26
5290 54 541	5270Z 540	2	5290 55 318	5290G 510	95
5290 54 541	5270Z 541	2	5290 61 111-7	5290Z 617	21
5290 54 541	5270Z 542	2	5290 61 112-2	5290Z 617	26
5290 54 541	5290Z 540	2	5290 61 123-1	5290Z 617	10
5290 54 541	5290Z 542	2	5290 61 123-1	5290Z 618	10
5290 54 542	5270Z 540	1	5290 61 135-1	5290Z 617	42
5290 54 542	5270Z 541	1	5290 61 135-1	5290Z 618	42
5290 54 542	5270Z 542	1	5290 61 136-1	5290Z 618	21
5290 54 542	5290Z 540	1	5290 61 137	5290Z 618	26
5290 54 542	5290Z 542	1	5290 61 140	5290Z 617	48
5290 54 611-2	5290Z 540	37	5290 61 140	5290Z 618	48
5290 54 620-1	5290Z 540	49	5290 61 143	5290Z 617	49
5290 54 630-1	5290Z 540	53	5290 61 143	5290Z 618	49
5290 54 643	5290Z 540	54	5290 61 151-2	5290G 650	2
5290 54 645	5290Z 540	75	5290 61 412	5290Z 550	27
5290 54 645	5290Z 542	75	5290 61 611	5290Z 617	25
5290 54 653-1	5290Z 540	65	5290 61 611	5290Z 618	25
5290 54 654	5290Z 540	71	5290 61 633	5290Z 618	64
5290 54 654	5290Z 542	71	5290 61 634	5290Z 618	55
5290 54 655-1	5290Z 540	66	5290 61 730	5290Z 210	82
5290 54 655-1	5290Z 542	66	5290 61 731	5290Z 210	82
5290 54 656	5290Z 540	67	5290 61 732	5290Z 210	82
5290 54 656	5290Z 542	67	5290 61 810	5290Z 617	56
5290 54 657-1	5290Z 540	63	5290 61 810	5290Z 618	68
5290 54 658-1	5290Z 540	48	5290 61 821	5290Z 360	70
5290 54 659-1	5290Z 540	64	5290 61 822	5290Z 210	78
5290 54 661-1	5290Z 540	52	5290 61 901-1	5290G 630	
5290 54 663	5290Z 540	51	5290 61 902-1	5290G 630	
5290 54 664	5290Z 540	55	5290 61 903-1	5290G 630	
5290 54 665	5290Z 540	69	5290 61 904-1	5290G 630	
5290 54 666	5290Z 540	58	5290 61 905-1	5290G 630	
5290 54 667	5290Z 540	68	5290 61 906-1	5290G 630	
5290 54 669-1	5290Z 540	33	5290 61 907-1	5290G 630	
5290 54 669-1	5290Z 542	33	5290 61 908-1	5290G 630	

# 部 品 番 号 索 引

## PART NUMBER INDEX

部 品 番 号 PART NUMBER	セクション番号 SECTION No.	No.	部 品 番 号 PART NUMBER	セクション番号 SECTION No.	No.
5290 61 911-3	5290G 630	7	5290 74 072	5290G 700	62
5290 61 912-3	5290G 630	8	5290 74 073	5290G 700	63
5290 61 916-2	5290G 630	6	5290 74 073	5290Z 755	16
5290 61 917-1	5290G 630	9	5290 74 073	5290Z 896	28
5290 61 918-1	5290G 630	12	5290 74 073	5290Z 898	46
5290 61 919-1	5290G 630	11	5290 74 073	5296Z 896	49
5290 61 921-1	5290G 680		5290 74 074	5290Z 896	27
5290 61 922-1	5290G 680		5290 74 074	5290Z 898	45
5290 61 923	5290G 680		5290 74 074	5296Z 896	48
5290 61 924	5290G 680		5290 75 022	5290Z 750	40
5290 61 925	5290G 680		5290 75 031	5290Z 750	22
5290 61 926	5290G 680		5290 75 082	5290Z 750	24
5290 61 927	5290G 680		5290 76 023	5290Z 750	26
5290 61 928	5290G 680		5290 76 024	5290Z 750	41
5290 61 931	5290G 680	23	5290 76 051	5290Z 750	17
5290 61 932	5290G 680	24	5290 82 162	5290Z 890	70
5290 61 933	5290G 680	10	5290 82 162	5296G 890	75
5290 61 934	5290G 680	11	5290 82 185	5290Z 820	20
5290 61 941	5290G 680	22	5290 82 601	5290Z 820	
5290 61 942	5290G 680	22	5290 82 610-1	5290Z 820	40
5290 61 943	5290G 680	22	5290 82 620	5290Z 820	55
5290 61 944	5290G 680	22	5290 82 630	5290Z 820	41
5290 61 961	5290G 680	1	5290 82 640	5290Z 820	54
5290 61 963	5290G 680	4	5290 82 650	5290Z 820	36
5290 61 964	5290G 680	2	5290 82 660	5290Z 820	37
5290 61 966	5290G 680	6	5290 82 670-1	5290Z 820	53
5290 65 111	5290G 652	1	5290 83 311	5290Z 617	4
5290 65 112	5290G 652	3	5290 83 311	5290Z 618	4
5290 65 214	5290G 652	7	5290 84 660	5290Z 320	
5290 71 040-1	5290G 700	10	5290 84 666	5290Z 320	83
5290 71 040-2	5290G 700	10	5290 84 667	5290Z 320	84
5290 71 041-1	5290G 700	10	5290 86 111	5290Z 870	23
5290 72 010-3	5290G 700	64	5290 86 111	5296Z 870	39
5290 72 012	5290G 700	4	5290 86 112	5290Z 870	36
5290 72 013	5290G 700	64	5290 86 112Z	5290Z 870	
5290 72 025	5290G 700	60	5290 86 113	5290Z 870	41
5290 72 030-3	5290G 700	65	5290 86 211-4	5290Z 860	1
5290 72 045	5290G 700	23	5290 86 212-3	5290Z 860	7
5290 72 071	5290G 700	6	5290 86 213	5290Z 860	4
5290 73 010-1	5290G 700	20	5290 86 213	5296Z 860	4
5290 73 020-2	5290G 700	15	5290 86 310-2	5290G 880	29
5290 73 030-1	5290G 700	24	5290 86 320-2	5290G 880	9
5290 73 081	5290G 700	54	5290 86 412-2	5290G 880	38
5290 74 030-1	5290G 700	1	5290 86 413	5290Z 860	27
5290 74 031-1	5290G 700	17	5290 86 413	5296Z 860	27
5290 74 051	5290G 700	36	5290 86 414-1	5290G 880	39
5290 74 052	5290G 700	37	5290 86 415	5290G 880	14
5290 74 053	5290G 700	38	5290 86 415	5296G 880	14
5290 74 054	5290G 700	39	5290 87 110	5290Z 870	
5290 74 056	5290G 700	41	5290 87 111	5290Z 870	39
5290 74 058	5290G 700	43	5290 87 112	5290Z 870	34
5290 74 059	5290G 700	44	5290 87 113	5290Z 870	28
5290 74 061	5290G 700	45	5290 87 114	5290Z 870	30
5290 74 062	5290G 700	46	5290 87 115	5290Z 870	14
5290 74 064	5290G 700	48	5290 87 115Z	5290Z 870	
5290 74 066	5290G 700	50	5290 87 116	5290Z 870	29
5290 74 067	5290G 700	51	5290 87 116Z	5290Z 870	
5290 74 068	5290G 700	57	5290 87 117	5290Z 870	3
5290 74 071	5290Z 750	56	5290 87 121-1	5290Z 870	35
5290 74 071	5290Z 896	26	5290 87 122	5290Z 870	45
5290 74 071	5290Z 898	44	5290 87 130-1	5290Z 870	
5290 74 071	5296Z 896	47	5290 87 131-1	5290Z 870	17

# 部 品 番 号 索 引

## PART NUMBER INDEX

部 品 番 号 PART NUMBER	セクション番号 SECTION No.	No.	部 品 番 号 PART NUMBER	セクション番号 SECTION No.	No.
5290 87 140	5290Z 870	18	5290 88 112	5290Z 890	30
5290 87 140	5296Z 870	31	5290 88 112	5296G 890	38
5290 87 211	5290Z 870	15	5290 88 112Z	5290Z 890	
5290 87 212	5290Z 870	13	5290 88 112Z	5296G 890	
5290 87 212Z	5290Z 870		5290 88 114	5290Z 890	41
5290 87 213	5290Z 870	6	5290 88 114	5296G 890	49
5290 87 213Z	5290Z 870		5290 88 115	5290Z 890	40
5290 87 215	5290Z 870	2	5290 88 115	5296G 890	48
5290 87 216	5290Z 860	15	5290 88 120	5290Z 890	22
5290 87 216	5296Z 860	15	5290 88 120	5296G 890	29
5290 87 300-1	5290Z 872		5290 88 120Z	5290Z 890	
5290 87 301-1	5290Z 872		5290 88 120Z	5296G 890	
5290 87 310	5290Z 872		5290 88 131	5290Z 890	39
5290 87 310	5296Z 872		5290 88 131	5296G 890	47
5290 87 311	5290Z 872	22	5290 88 133	5290Z 890	36
5290 87 312	5290Z 872	2	5290 88 133	5296G 890	43
5290 87 313	5290Z 872	16	5290 88 134	5290Z 890	16
5290 87 313	5296Z 872	16	5290 88 134	5296G 890	22
5290 87 314	5290Z 872	10	5290 88 140	5290G 880	
5290 87 314	5296Z 872	10	5290 88 140	5296G 880	
5290 87 315	5290Z 872	15	5290 88 141	5290G 880	27
5290 87 315	5296Z 872	15	5290 88 141	5296G 880	27
5290 87 316	5290Z 872	6	5290 88 142	5290G 880	5
5290 87 316	5296Z 872	6	5290 88 142	5296G 880	5
5290 87 317	5290Z 872	7	5290 88 143	5290Z 890	45
5290 87 317	5296Z 872	7	5290 88 143	5296G 890	56
5290 87 318	5290Z 872	19	5290 88 144	5290Z 890	74
5290 87 318	5296Z 872	19	5290 88 144	5296G 890	53
5290 87 319	5290Z 872	11	5290 88 151	5290Z 890	42
5290 87 319	5296Z 872	11	5290 88 151	5296G 890	50
5290 87 321	5290Z 872	17	5290 88 170	5290Z 890	34
5290 87 321	5296Z 872	17	5290 88 170	5296G 890	20
5290 87 322	5290Z 872	23	5290 88 180	5290Z 890	73
5290 87 322	5296Z 872	23	5290 88 180	5296G 890	46
5290 87 323	5290Z 872	18	5290 88 183	5290Z 890	68
5290 87 323	5296Z 872	18	5290 88 183	5296G 890	36
5290 87 324	5290Z 872	13	5290 88 190	5290Z 890	69
5290 87 324	5296Z 872	13	5290 88 190	5296G 890	74
5290 87 410	5290Z 872		5290 88 193	5290Z 890	66
5290 87 412	5290Z 872	1	5290 88 193	5296G 890	3
5290 87 421-1	5290Z 860	3	5290 88 194	5290Z 890	65
5290 87 421-1	5296Z 860	3	5290 88 194	5296G 890	1
5290 87 422-1	5290Z 860	12	5290 88 194Z	5290Z 890	
5290 87 422-1	5296Z 860	12	5290 88 194Z	5296G 890	
5290 87 423-1	5290Z 860	8	5290 88 210-1	5290G 880	34
5290 87 424-1	5290Z 860	30	5290 88 210-1	5296G 880	34
5290 87 425-1	5290Z 860	6	5290 88 220-1	5290G 880	22
5290 87 431-1	5290Z 860	31	5290 88 220-1	5296G 880	22
5290 87 431-1	5296Z 860	31	5290 88 231	5290G 880	20
5290 87 441	5290Z 860	9	5290 88 231	5296G 880	20
5290 87 441	5296Z 860	9	5290 88 232	5290G 880	35
5290 87 511	5290Z 870	16	5290 88 232	5296G 880	35
5290 87 512	5290Z 870	10	5290 88 233	5290G 880	31
5290 87 512	5296Z 870	8	5290 88 233	5296G 880	31
5290 87 521	5290Z 870	9	5290 88 234-1	5290G 880	10
5290 87 521	5296Z 870	7	5290 88 235	5290G 880	16
5290 87 522	5290Z 870	11	5290 88 235	5296G 880	16
5290 87 522	5296Z 870	9	5290 88 240	5290G 880	
5290 88 111-1	5290Z 890	18	5290 88 240	5296G 880	
5290 88 111-1	5296G 890	26	5290 88 241	5290G 880	26
5290 88 111Z-1	5290Z 890		5290 88 241	5296G 880	26
5290 88 111Z-1	5296G 890		5290 88 250	5290G 880	40

# 部 品 番 号 索 引

## PART NUMBER INDEX

部 品 番 号 PART NUMBER	セクション番号 SECTION No.	No.	部 品 番 号 PART NUMBER	セクション番号 SECTION No.	No.
5290 88 250	5296G 880	40	5290 89 219	5290Z 890	2
5290 89 111	5290Z 890	33	5290 89 219	5296G 890	2
5290 89 112	5290Z 890	60	5290 89 221-1	5290G 892	24
5290 89 112	5296G 890	70	5290 89 221-1	5296Z 892	24
5290 89 120	5290Z 890	54	5290 89 222	5290G 892	23
5290 89 120	5296G 890	64	5290 89 222	5296Z 892	23
5290 89 129	5290Z 890	57	5290 89 223	5290G 892	32
5290 89 129	5296G 890	76	5290 89 223	5296Z 892	32
5290 89 130-2	5290Z 890		5290 89 224	5290G 892	14
5290 89 130-2	5296G 890		5290 89 224	5296Z 892	14
5290 89 131-2	5290Z 890	56	5290 89 227-1	5290G 892	19
5290 89 131-2	5296G 890	66	5290 89 227-1	5296Z 892	19
5290 89 135	5290Z 890	49	5290 89 228	5290G 892	33
5290 89 135	5296G 890	59	5290 89 228	5296Z 892	33
5290 89 138	5290Z 894	17	5290 89 311	5290G 892	13
5290 89 138	5296Z 894	17	5290 89 311	5296Z 892	13
5290 89 139	5290Z 894	20	5290 89 323-2	5290G 892	6
5290 89 139	5296Z 894	20	5290 89 323-2	5296Z 892	6
5290 89 141	5290Z 894	11	5290 89 324	5290G 892	27
5290 89 141	5296Z 894	11	5290 89 324	5296Z 892	27
5290 89 142	5290Z 894	9	5290 89 325	5290G 892	8
5290 89 142	5296Z 894	9	5290 89 325	5296Z 892	8
5290 89 143	5290G 880	1	5290 89 411-1	5290G 892	29
5290 89 143	5290Z 894	6	5290 89 411-1	5296Z 892	29
5290 89 143	5296G 880	1	5290 89 421	5290G 892	34
5290 89 143	5296Z 894	6	5290 89 422	5290G 892	38
5290 89 144-1	5290Z 894	18	5290 89 423	5290G 892	40
5290 89 144-1	5296Z 894	18	5290 89 510-5	5290Z 896	18
5290 89 145	5290Z 894	12	5290 89 510-5	5290Z 898	18
5290 89 145	5296Z 894	12	5290 89 512	5290Z 896	21
5290 89 146-2	5290Z 894	15	5290 89 512	5290Z 898	37
5290 89 146-2	5296Z 894	15	5290 89 518	5290Z 896	18
5290 89 147	5290Z 894	13	5290 89 518	5290Z 898	18
5290 89 147	5296Z 894	13	5290 89 520-2	5290Z 896	3
5290 89 148	5290Z 890	55	5290 89 520-2	5290Z 898	3
5290 89 148	5296G 890	65	5290 89 611	5290Z 896	16
5290 89 151-1	5290Z 894	3	5290 89 611	5290Z 898	16
5290 89 151-1	5296Z 894	3	5290 89 611	5296Z 896	16
5290 89 152-1	5290Z 894	22	5290 89 612-1	5290Z 896	17
5290 89 152-1	5296Z 894	22	5290 89 612-1	5290Z 898	17
5290 89 153	5290Z 894	4	5290 89 613	5290Z 896	4
5290 89 153	5296Z 894	4	5290 89 613	5290Z 898	4
5290 89 210	5290Z 890		5290 89 613	5296Z 896	4
5290 89 211	5290Z 890	9	5290 89 614	5290Z 896	14
5290 89 211	5296G 890	12	5290 89 614	5290Z 898	15
5290 89 212	5290Z 890	11	5290 89 615	5290Z 896	15
5290 89 212	5296G 890	14	5290 89 615	5296Z 896	15
5290 89 213	5290Z 890	7	5290 89 616	5290Z 860	18
5290 89 213	5296G 890	9	5290 89 616	5296Z 860	18
5290 89 214	5290Z 890	13	5290 89 617	5290Z 896	10
5290 89 215	5290Z 890	5	5290 89 618-1	5290Z 896	11
5290 89 215	5296G 890	7	5290 89 618-1	5290Z 898	11
5290 89 216	5290Z 890	1	5290 89 618-1	5296Z 896	11
5290 89 216	5296G 890	4	5290 89 621-1	5290G 700	17
5290 89 217	5290Z 890	3	5290 89 624	5290Z 898	10
5290 89 217	5296G 890	5	5290 89 624	5296Z 896	10
5290 89 217Z	5290Z 890		5290 89 641	5290Z 898	19
5290 89 217Z	5296G 890		5290 89 641	5296Z 896	19
5290 89 218-1	5290Z 890	4	5295 61 121-1	5290Z 617	7
5290 89 218-1	5296G 890	6	5295 61 121-1	5290Z 618	7
5290 89 218Z-1	5290Z 890		5295 61 124	5290Z 617	3
5290 89 218Z-1	5296G 890		5295 61 124	5290Z 618	3

# 部 品 番 号 索 引

## PART NUMBER INDEX

部 品 番 号 PART NUMBER	セクション番号 SECTION No.	No.	部 品 番 号 PART NUMBER	セクション番号 SECTION No.	No.
5295 61 131	5290Z 617	53	5296 33 564-1	5290G 516	44
5295 73 071	5290G 700	34	5296 33 564-1	5290G 520	7
5295 75 013-3	5290Z 750	43	5296 33 564-1	5290Z 380	32
5295 75 014	5290Z 750	51	5296 33 564-1	5290Z 522	39
5295 75 015	5290Z 750	51	5296 33 564-1	5290Z 530	28
5295 75 016	5290G 700	56	5296 33 564-1	5290Z 540	83
5295 75 017	5290Z 750	52	5296 33 564-1	5290Z 542	83
5295 75 020-1	5290Z 750	31	5296 33 564-1	5296G 890	34
5295 75 031-1	5290Z 750	45	5296 44 100-1	5290G 440	
5295 75 031-1	5290Z 898	40	5296 44 110	5290G 440	3
5295 75 031-1	5296Z 896	40	5296 44 220	5290G 440	6
5295 75 040	5290Z 750	35	5296 44 230	5290G 440	12
5295 75 061-3	5290Z 750	5	5296 44 311	5290G 440	2
5295 75 064	5290Z 750	1	5296 52 500-1	5290G 514	
5295 75 066	5290Z 750	53	5296 65 200	5290G 652	
5295 75 070	5290Z 750	9	5296 65 211-1	5290G 652	10
5295 75 080	5290Z 750	15	5296 65 212	5290G 652	9
5295 76 011-2	5290Z 750	34	5296 65 213	5290G 652	8
5295 76 012	5290Z 750	32	5296 71 010	5290G 700	18
5295 76 013	5290Z 750	33	5296 71 020-2	5290G 700	26
5295 76 014	5290Z 750	54	5296 71 040	5290G 700	10
5295 76 020	5290Z 750	42	5296 72 010	5290G 700	8
5295 76 022	5290Z 750	49	5296 72 020	5290G 700	7
5295 76 030	5290Z 750	44	5296 72 022	5290G 700	33
5295 76 032	5290Z 750	48	5296 72 028-1	5290G 700	7
5295 76 041-1	5290Z 750	8	5296 72 030	5290G 700	22
5295 76 042	5290Z 750	11	5296 72 040-1	5290G 700	23
5295 76 043	5290Z 750	19	5296 72 050-1	5290G 700	11
5295 76 052	5290Z 750	16	5296 72 060-1	5290G 700	28
5295 89 520-2	5290Z 898	3	5296 74 010	5290G 700	1
5295 89 614-2	5290Z 898	14	5296 74 020-1	5290G 700	21
5295 89 614-2	5296Z 896	14	5296 74 033-2	5290G 700	17
5295 89 631	5290Z 898	26	5296 74 036	5290G 700	17
5295 89 631	5296Z 896	26	5296 75 011	5290Z 755	6
5295 89 632	5290Z 898	27	5296 75 012-1	5290Z 755	14
5295 89 632	5296Z 896	27	5296 76 051	5290Z 750	17
5295 89 633	5290Z 898	23	5296 86 411	5296G 880	13
5295 89 633	5296Z 896	23	5296 88 160	5296G 890	
5295 89 634	5290Z 898	29	5296 88 161	5296G 890	81
5295 89 634	5296Z 896	29	5300 12 210	5290Z 120	
5295 89 642	5290Z 898	22	5300 12 212	5290Z 120	4
5295 89 642	5296Z 896	22	5300 12 220-1	5290Z 120	2
5295 89 643	5290Z 898	24	5300 12 220-1	5290Z 320	48
5295 89 643	5296Z 896	24	5300 12 223	5290Z 120	36
5295 89 644	5290Z 898	25	5300 12 223	5290Z 320	81
5295 89 644	5296Z 896	25	5300 12 224	5290Z 120	35
5295 89 660	5290Z 898	43	5300 12 224	5290Z 320	82
5295 89 660	5296Z 896	43	5300 12 224	5290Z 890	76
5295 89 670	5290Z 898	41	5300 12 224	5296G 890	79
5295 89 670	5296Z 896	41	5300 17 116	5290Z 170	56
5296 24 262	5290Z 240	64	5300 21 421	5290Z 210	29
5296 24 264	5290Z 240	52	5300 21 424	5290G 892	45
5296 25 507	5290Z 250	34	5300 22 313	5290Z 220	43
5296 31 111-1	5290G 310	14	5300 22 316-1	5290Z 220	41
5296 31 120	5290G 310		5300 22 317	5270Z 240	37
5296 31 121	5290G 310	5	5300 22 317	5270Z 241	37
5296 33 525-1	5290G 520	19	5300 22 317	5270Z 242	37
5296 33 525-1	5290Z 380	59	5300 22 317	5290Z 220	40
5296 33 564-1	5270Z 530	17	5300 22 317	5290Z 240	37
5296 33 564-1	5270Z 531	28	5300 22 317	5290Z 242	41
5296 33 564-1	5290G 510	29	5300 24 230	5270Z 240	
5296 33 564-1	5290G 514	41	5300 24 230	5270Z 241	

# 部 品 番 号 索 引

## PART NUMBER INDEX

部 品 番 号 PART NUMBER	セクション番号 SECTION No.	No.	部 品 番 号 PART NUMBER	セクション番号 SECTION No.	No.
5300 24 230	5270Z 242		5300 51 600-3	5290G 512	
5300 24 230	5290Z 240		5300 51 610-1	5290G 512	1
5300 24 230	5290Z 242		5300 51 630-2	5290G 512	
5300 24 232	5270Z 240	51	5300 51 631-2	5290G 512	8
5300 24 232	5270Z 241	51	5300 51 631Z-2	5290G 512	
5300 24 232	5270Z 242	51	5300 51 633-2	5290G 512	7
5300 24 232	5290Z 240	51	5300 51 641	5290G 512	13
5300 24 232	5290Z 242	26	5300 51 641Z	5290G 512	
5300 24 314	5270Z 240	38	5300 51 643	5290G 512	55
5300 24 314	5270Z 241	38	5300 51 644	5290G 512	54
5300 24 314	5290Z 240	38	5300 51 900-3	5290G 512	
5300 24 314	5290Z 242	43	5300 51 910-1	5290G 512	25
5300 25 117	5290Z 250	33	5300 51 930-2	5290G 512	
5300 29 317	5270Z 540	64	5300 53 213	5270Z 530	49
5300 29 317	5270Z 541	64	5300 53 213	5270Z 531	35
5300 29 317	5270Z 542	64	5300 53 213	5290Z 530	35
5300 29 317	5290Z 210	48	5300 53 214-1	5270Z 530	47
5300 32 111	5290Z 320	55	5300 53 214-1	5270Z 531	34
5300 32 510	5290Z 320	41	5300 53 214-1	5290Z 530	34
5300 32 520	5290Z 320	43	5300 53 216	5270Z 530	59
5300 32 550	5290Z 320	42	5300 53 216	5270Z 531	52
5300 32 560	5290Z 320		5300 53 216	5290Z 530	52
5300 32 562	5290Z 320	20	5300 53 253	5270Z 530	6
5300 32 563	5290Z 320	19	5300 53 253	5270Z 531	63
5300 32 564	5290Z 320	45	5300 53 253	5290Z 530	63
5300 32 564Z	5290Z 320		5300 53 254-1	5270Z 530	5
5300 32 565	5290Z 320	17	5300 53 254-1	5270Z 531	62
5300 32 566	5290Z 320	23	5300 53 254-1	5290Z 530	62
5300 32 567	5290Z 320	8	5300 54 512	5290Z 542	84
5300 32 568	5290Z 320	11	5300 56 313-1	5290Z 210	81
5300 32 569	5290Z 320	26	5300 57 133	5290G 510	94
5300 32 570	5290Z 320		5300 58 144	5270Z 531	47
5300 32 571	5290Z 320	24	5300 58 144	5290Z 320	37
5300 32 572	5290Z 320	9	5300 58 144	5290Z 530	47
5300 32 573	5290Z 320	38	5300 58 513	5290Z 535	1
5300 32 573Z	5290Z 320		5300 58 513	5290Z 820	5
5300 32 574	5290Z 320	34	5300 59 132	5290Z 820	35
5300 32 575	5290Z 320	46	5300 59 134	5290G 892	39
5300 32 575Z	5290Z 320		5300 74 068	5290G 700	52
5300 32 576	5290Z 320	44	5300 74 069	5290G 700	53
5300 32 580	5290Z 320		5300 74 073	5290G 700	55
5300 33 561-1	5290Z 380	55	5300 75 012-2	5290Z 755	5
5300 33 562	5290Z 210	79	5300 75 014	5290Z 755	12
5300 37 810	5290G 370		5300 75 015-1	5290Z 755	8
5300 37 811	5290G 370	83	5300 75 016	5290Z 755	4
5300 37 815	5290G 370	84	5300 75 017	5290Z 755	3
5300 37 815	5296G 890	83	5300 75 112	5290G 892	37
5300 37 820	5290G 370	86	5300 76 001	5290Z 110	33
5300 37 820	5296G 890	82	5300 82 160	5290Z 820	22
5300 38 234-1	5290Z 380	28	5300 82 170	5290Z 820	17
5300 45 243	5290G 510	100	5300 82 181	5290Z 820	3
5300 45 243	5290Z 522	61	5300 82 182	5290Z 820	47
5300 46 020	5290G 680	16	5300 82 183	5290Z 820	50
5300 46 030	5290G 680	17	5300 82 184-1	5290Z 820	18
5300 46 041-1	5290G 680	18	5300 82 186	5290Z 820	21
5300 46 042	5290G 680	21	5300 82 189	5290Z 820	56
5300 46 043-1	5290G 680	19	5300 82 221	5290Z 820	34
5300 46 045	5290G 680	20	5300 82 230	5290Z 820	24
5300 51 300	5290G 510		5300 82 240	5290Z 820	12
5300 51 310	5290G 510	53	5300 82 252-1	5290Z 820	7
5300 51 400	5290G 514		5300 82 252Z-1	5290Z 820	
5300 51 410	5290G 514	31	5300 82 253	5290Z 820	10



# 部 品 番 号 索 引

## PART NUMBER INDEX

部 品 番 号 PART NUMBER	セクション番号 SECTION No.	No.	部 品 番 号 PART NUMBER	セクション番号 SECTION No.	No.
5300 82 254	5290Z 820	29	5310 12 223	5290Z 320	81
5300 82 255	5290Z 820	27	5310 22 313	5290Z 220	43
5300 82 256	5290Z 820	25	5310 24 200-1	5270Z 240	
5300 82 257	5290Z 820	26	5310 24 200-1	5270Z 241	
5300 82 258	5290Z 820	28	5310 24 200-1	5270Z 242	
5300 82 259-1	5290Z 820	23	5310 24 200-1	5290Z 240	
5300 82 261	5290Z 820	8	5310 24 235-1	5270Z 240	66
5300 82 261Z	5290Z 820		5310 24 235-1	5270Z 241	66
5300 82 271	5290Z 820	11	5310 24 235-1	5270Z 242	66
5300 82 271Z	5290Z 820		5310 24 235-1	5290Z 240	61
5300 82 281	5290Z 820	30	5310 24 235-1	5290Z 242	67
5300 82 282	5290Z 820	9	5310 24 236	5270Z 240	65
5300 82 283	5290Z 820	6	5310 24 236	5270Z 241	65
5300 82 290	5290Z 820	2	5310 24 236	5270Z 242	65
5300 82 301	5290Z 820	1	5310 24 236	5290Z 240	60
5300 82 323-1	5290Z 820	51	5310 24 236	5290Z 242	66
5300 82 325	5290Z 820	52	5310 24 314	5270Z 240	38
5300 86 113	5296Z 870	45	5310 24 314	5270Z 241	38
5300 86 211-5	5296Z 860	1	5310 24 314	5270Z 242	38
5300 86 212-5	5296Z 860	7	5310 24 314	5290Z 240	38
5300 87 110	5296Z 870		5310 24 314	5290Z 242	43
5300 87 111	5296Z 870	44	5310 25 116-2	5290Z 250	2
5300 87 112	5296Z 870	33	5310 31 111-1	5290G 310	14
5300 87 113	5296Z 870	23	5310 31 120	5290G 310	
5300 87 115-2	5296Z 870	28	5310 31 121	5290G 310	5
5300 87 116-2	5296Z 870	21	5310 32 561	5290Z 320	18
5300 87 118	5296Z 870	24	5310 32 577	5290Z 320	47
5300 87 121-1	5296Z 870	34	5310 32 578	5290Z 320	51
5300 87 122	5296Z 870	46	5310 37 810	5290G 370	
5300 87 131	5296Z 870	30	5310 37 811	5290G 370	83
5300 87 150-1	5296Z 870		5310 37 815	5290G 370	84
5300 87 161-1	5296Z 870	48	5310 37 815	5290Z 890	82
5300 87 162	5296Z 870	49	5310 37 815	5296G 890	83
5300 87 163-1	5296Z 870	50	5310 37 820	5290G 370	86
5300 87 211	5296Z 870	1	5310 37 820	5290Z 890	83
5300 87 212	5296Z 870	13	5310 37 820	5296G 890	82
5300 87 213	5296Z 870	5	5310 44 220	5290G 440	6
5300 87 214-1	5296Z 870	3	5310 44 230	5290G 440	12
5300 87 300-1	5296Z 872		5310 44 311	5290G 440	2
5300 87 301-1	5296Z 872		5310 51 090	5290G 510	
5300 87 311	5296Z 872	22	5310 51 091	5290G 510	92
5300 87 312	5296Z 872	2	5310 53 153-1	5270Z 531	38
5300 87 410	5296Z 872		5310 53 153-1	5290Z 530	38
5300 87 412	5296Z 872	1	5310 53 153-1	5290Z 535	21
5300 87 424-1	5296Z 860	30	5310 53 155-1	5270Z 531	43
5300 87 425-1	5296Z 860	6	5310 53 155-1	5290Z 530	43
5300 87 512	5296Z 870	17	5310 53 156-1	5270Z 531	42
5300 88 116	5296G 890	33	5310 53 156-1	5290Z 530	42
5300 88 234	5296G 880	10	5310 53 212	5270Z 531	57
5300 89 210	5296G 890		5310 53 212	5290Z 530	57
5300 89 214	5296G 890	16	5310 53 213	5270Z 531	44
5300 89 512	5296Z 896	37	5310 53 213	5290Z 530	44
5300 89 648-1	5296Z 896	17	5310 53 220	5270Z 531	48
5306 25 116-2	5290Z 250	2	5310 53 220	5290Z 530	48
5306 86 412	5296G 880	38	5310 53 220Z	5270Z 531	
5306 86 414	5296G 880	39	5310 53 220Z	5290Z 530	
5306 89 520-1	5296Z 896	3	5310 53 223-1	5270Z 531	49
5306 89 530	5296Z 896	3	5310 53 223-1	5290Z 530	49
5306 89 540-2	5296Z 896	18	5310 65 413	5290G 650	18
5310 12 220	5290Z 120	2	5310 65 414	5290G 650	18
5310 12 220	5290Z 320	48	5310 73 050	5290G 700	14
5310 12 223	5290Z 120	36	5310 75 013	5290Z 755	11

# 部 品 番 号 索 引

## PART NUMBER INDEX

部 品 番 号 PART NUMBER	セクション番号 SECTION No.	No.	部 品 番 号 PART NUMBER	セクション番号 SECTION No.	No.
5310 75 018	5290Z 755	9	5320 65 213	5290G 652	8
5310 75 019	5290Z 755	10	5320 71 010	5290G 700	18
5310 87 423-1	5296Z 860	8	5320 71 010-1	5290G 700	18
5310 87 511	5296Z 870	18	5320 71 020-1	5290G 700	26
5310 88 110	5290Z 890		5320 71 020-2	5290G 700	26
5310 88 110	5296G 890		5320 72 010	5290G 700	8
5310 88 113-1	5290Z 890	28	5320 72 010-2	5290G 700	64
5310 88 113-1	5296G 890	35	5320 72 011	5290G 700	64
5310 88 151	5290Z 860	35	5320 72 020	5290G 700	7
5310 88 151	5296Z 860	35	5320 72 020-1	5290G 700	7
5310 88 160	5290Z 890		5320 72 022	5290G 700	33
5310 88 160	5296G 890		5320 72 023-1	5290G 700	7
5310 88 161	5290Z 890	81	5320 72 027-2	5290G 700	60
5310 88 161	5296G 890	81	5320 72 028-2	5290G 700	7
5310 89 111	5296G 890	39	5320 72 031	5290G 700	22
5310 89 133-1	5290Z 890	53	5320 72 040-1	5290G 700	23
5310 89 133-1	5296G 890	63	5320 72 040-2	5290G 700	23
5310 89 134-1	5290Z 890	52	5320 72 050-1	5290G 700	11
5310 89 134-1	5296G 890	62	5320 72 060	5290G 700	28
5310 89 149	5290Z 890	61	5320 73 060	5290G 700	20
5310 89 149	5296G 890	78	5320 74 020	5290G 700	21
5310 89 225-2	5290G 892	3	5320 74 065	5290G 700	49
5310 89 225-2	5296Z 892	3	5320 76 051	5290Z 750	17
5310 89 225Z-2	5290G 892		5320 86 310	5296G 880	29
5310 89 225Z-2	5296Z 892		5320 86 320-1	5296G 880	9
5310 89 226-2	5290G 892	30	5320 86 411	5290G 880	13
5310 89 226-2	5296Z 892	30	5320 86 411	5296G 880	13
5310 89 226Z-2	5290G 892		5320 86 412	5296G 880	38
5310 89 226Z-2	5296Z 892		5320 86 414	5296G 880	39
5310 89 320	5290G 892	20	5320 89 520	5296Z 896	3
5310 89 320	5296Z 892	20	5320 89 530	5296Z 896	3
5310 89 412-2	5290G 892	31	5320 89 540-2	5296Z 896	18
5310 89 412-2	5296Z 892	31	5321 29 220-1	5290G 892	16
5316 89 133-1	5296G 890	63	5321 29 220-1	5296Z 892	16
5316 89 134	5296G 890	62	5322 22 411	5290Z 542	13
5320 24 123	5290Z 242	4	5322 22 411Z	5290Z 542	
5320 24 240	5290Z 242	34	5322 52 250	5290Z 542	9
5320 24 322	5290Z 242	31	5322 52 250Z	5290Z 542	
5320 26 215	5290Z 242	62	5322 52 260	5290Z 542	25
5320 52 410-1	5290Z 540	82	5322 52 260Z	5290Z 542	
5320 52 410-1	5290Z 542	82	5326 72 025	5290G 700	60
5320 52 414	5290Z 540	84	5326 86 310	5296G 880	29
5320 52 414	5290Z 542	88	5326 86 320-1	5296G 880	9
5320 52 420	5290Z 540	78	5330 23 113	5270Z 240	54
5320 52 420	5290Z 542	78	5330 23 113	5270Z 241	54
5320 53 211	5270Z 530	46	5330 23 113	5270Z 242	54
5320 53 211	5270Z 531	51	5330 23 113	5270Z 540	41
5320 53 211	5290Z 530	51	5330 23 113	5270Z 541	41
5320 53 240-1	5270Z 530	63	5330 23 113	5270Z 542	41
5320 53 240-1	5270Z 531	39	5330 23 113	5290Z 230	15
5320 53 240-1	5290Z 530	39	5330 23 113	5290Z 240	54
5320 54 740	5290Z 542	56	5330 23 113	5290Z 242	39
5320 54 742	5290Z 542	69	5330 23 113	5290Z 540	44
5320 54 743	5290Z 542	58	5330 23 113	5290Z 542	44
5320 54 744	5290Z 542	51	5330 51 033	5290G 510	77
5320 54 745	5290Z 542	55	5330 51 132	5290G 510	39
5320 54 750	5290Z 542	53	5330 53 110-2	5270Z 530	35
5320 54 753	5290Z 542	41	5330 53 110-2	5270Z 531	32
5320 61 411	5290Z 618	57	5330 53 110-2	5290Z 530	32
5320 65 200-1	5290G 652		5330 53 110Z-2	5270Z 530	
5320 65 211-2	5290G 652	10	5330 53 110Z-2	5270Z 531	
5320 65 212	5290G 652	9	5330 53 110Z-2	5290Z 530	

# 部 品 番 号 索 引 PART NUMBER INDEX

部 品 番 号 PART NUMBER	セクション番号 SECTION No.	No.	部 品 番 号 PART NUMBER	セクション番号 SECTION No.	No.
5330 53 120-2	5270Z 530	41	90203	5290G 520	9
5330 53 120-2	5270Z 531	40	90203	5290Z 522	17
5330 53 120-2	5290Z 530	40	90203	5290Z 872	5
5330 53 120Z-2	5270Z 530		90203	5296Z 872	5
5330 53 120Z-2	5270Z 531		90204	5290G 516	22
5330 53 120Z-2	5290Z 530		90205	5290G 516	12
5330 61 434	5290G 892	43	90206	5290G 516	46
5330 74 063	5290G 700	47	90206	5290Z 250	30
5340 24 122	5270Z 240	59	90207	5290Z 250	6
5340 24 122	5270Z 241	59	90207	5290Z 260	20
5340 24 122	5270Z 242	59	90207	5296Z 870	27
5340 24 122	5290Z 240	65	90208	5270Z 240	8
5340 24 122	5290Z 242	63	90208	5270Z 241	8
5340 51 012-2	5290G 510	75	90208	5270Z 242	8
5340 51 013-2	5290G 510	76	90208	5290Z 240	8
5340 51 014	5290G 510	1	90208	5290Z 242	8
5340 51 040-1	5290G 510	78	90209	5270Z 540	39
5340 51 041	5290G 510	33	90209	5270Z 541	39
5340 51 041Z	5290G 510		90209	5270Z 542	39
5340 51 043-2	5290G 510	79	90209	5290Z 230	23
5340 51 044-2	5290G 510	80	90209	5290Z 540	42
5340 51 053	5290G 510	21	90209	5290Z 542	42
5340 51 060	5290G 510	17	90210	5270Z 540	29
5340 51 060Z	5290G 510		90210	5270Z 541	29
5340 51 080	5290G 510		90210	5270Z 542	29
5340 51 093-1	5290G 510	93	90210	5290Z 230	20
5340 51 094	5290G 510	94	90210	5290Z 540	32
5340 61 411	5290Z 618	57	90210	5290Z 542	32
5341 31 510	5290Z 312		90211	5290Z 890	10
5341 31 511	5290Z 312	7	90211	5296G 890	13
5341 31 512	5290Z 312	3	90220	5290Z 250	27
5341 31 513	5290Z 312	6	90230	5290G 512	44
5341 31 514	5290Z 312	4	90242	5290Z 890	17
5341 31 515	5290Z 312	5	90242	5296G 890	25
5341 31 516	5290Z 312	14	90247	5290Z 250	65
5341 32 140	5290Z 312	15	90308	5290Z 250	47
5346 51 080	5290G 510		90315	5296Z 870	4
5430 83 100-1	5290G 650		90331	5290G 510	71
5430 83 111-1	5290G 650	30	90371	5290G 510	99
5430 83 115-1	5290G 650	31	90400	5290G 370	77
5430 83 210-3	5290G 650		90401	5290G 516	7
5430 83 213-2	5290G 650	32	90408	5290G 650	38
5430 83 214-1	5290G 650	33	90437	5290G 510	91
5430 83 215-1	5290G 650	34	90500	5290Z 330	51
5430 83 216-2	5290G 650	35	90502	5290Z 170	31
5430 83 217	5290G 650	36	90550	5290Z 410	39
5430 83 218	5290G 650	37	90584	5290G 510	90
5522 45 126	5296Z 870	51	90600	5290Z 330	52
90100	5290Z 250	22	90601	5290G 512	18
90101	5290Z 170	3	90601	5290G 892	36
90102	5290Z 170	3	90603	5290Z 320	78
90103	5290Z 250	29	90603	5290Z 890	71
90104	5290Z 250	29	90603	5296G 890	54
90200	5290G 510	44	90607	5290G 892	18
90200	5290G 520	16	90607	5296Z 892	18
90200	5290Z 360	6	90610	5290G 514	24
90200	5290Z 410	10	90627	5290G 510	72
90200	5290Z 522	4	90628	5290Z 210	83
90201	5270Z 530	20	90628	5290Z 250	40
90201	5270Z 531	20	90628	5290Z 380	54
90201	5290Z 530	20	90630	5290Z 290	16
90202	5290Z 360	21	90630	5290Z 894	33

# 部 品 番 号 索 引

## PART NUMBER INDEX

部 品 番 号 PART NUMBER	セクション番号 SECTION No.	No.	部 品 番 号 PART NUMBER	セクション番号 SECTION No.	No.
90630	5296Z 894	25	90810	5290G 700	35
90640	5290Z 210	20	90810	5290Z 755	15
90640	5290Z 220	28	90810	5290Z 896	24
90640	5290Z 820	16	90810	5290Z 898	34
90642	5290Z 210	60	90810	5296Z 896	34
90642	5290Z 220	9	90811	5290G 700	5
90642	5290Z 820	44	90813	5290Z 360	67
90643	5290Z 617	12	90852	5290Z 320	32
90643	5290Z 618	12	90853	5290Z 872	24
90644	5290G 892	42	90853	5296Z 872	24
90651	5290G 700	16	90856	5290G 370	62
90651	5290Z 755	13	90900	5290Z 250	11
90651	5290Z 896	25	91000	5290Z 350	7
90651	5290Z 898	35	91100-1	5290Z 170	
90651	5296Z 896	35	91150	5290Z 170	32
90652	5270Z 540	67	91200	5290Z 170	12
90652	5270Z 541	67	91211	5290Z 170	16
90652	5270Z 542	67	91212	5290Z 170	11
90680	5290G 680	8	91213	5290Z 330	43
90700	5290Z 210	11	91220	5290Z 170	15
90700	5290Z 220	18	91220	5290Z 330	72
90701	5290G 514	36	91221	5290Z 170	24
90710	5290Z 260	34	91222	5290Z 170	10
90711	5290Z 210	16	91225	5290Z 330	44
90711	5290Z 220	12	91226	5290Z 170	17
90720	5290Z 220	5	91228	5290Z 170	66
90721	5290Z 220	4	91231	5290Z 170	44
90730	5270Z 240	29	91232	5290Z 170	13
90730	5270Z 241	29	91233	5290Z 170	7
90730	5270Z 242	29	91234	5290Z 170	35
90730	5290Z 240	29	91236	5290Z 170	46
90730	5290Z 242	19	91237	5290Z 170	45
90740	5290G 514	4	91240	5290Z 170	8
90740	5290Z 750	2	91241-1	5290Z 170	62
90740	5290Z 896	12	91250	5290G 370	81
90740	5290Z 898	12	91250	5290G 516	52
90740	5296Z 896	12	91250	5290Z 260	1
90751	5290Z 890	27	91250	5290Z 360	47
90752	5270Z 530	17	91250	5290Z 410	27
90752	5270Z 531	28	91250	5290Z 522	23
90752	5290G 510	29	91250	5290Z 550	8
90752	5290G 514	41	91250	5290Z 870	26
90752	5290G 516	44	91250	5296Z 870	42
90752	5290G 520	7	91251	5290Z 170	29
90752	5290Z 380	32	91254	5290G 512	11
90752	5290Z 522	39	91254	5290Z 535	13
90752	5290Z 530	28	91300	5290Z 896	8
90752	5290Z 540	83	91300	5290Z 898	8
90752	5290Z 542	83	91301	5296Z 896	8
90752	5290Z 820	38	91319007	5290Z 312	2
90752	5296G 890	34	91350	5290G 880	25
90758	5290G 520	19	91350	5296G 880	25
90758	5290Z 380	59	91400	5290G 650	10
90760	5290G 700	12	91401	5290G 650	11
90770	5290G 880	24	91402	5290G 650	12
90770	5296G 880	24	91410	5290G 650	13
90800	5290G 370	60	91420	5290G 650	14
90801	5290G 880	15	91421	5290G 650	15
90801	5296G 880	15	91422	5290G 650	16
90802	5290Z 894	1	91423	5290G 650	17
90802	5296Z 894	1	91430	5290G 650	19
90804	5290Z 320	31	91431	5290G 650	20

# 部 品 番 号 索 引

## PART NUMBER INDEX

部 品 番 号 PART NUMBER	セクション番号 SECTION No.	No.	部 品 番 号 PART NUMBER	セクション番号 SECTION No.	No.
91442	5290G 650	28	97190	5290Z 618	27
91452	5290G 650	19	97206	5290Z 618	22
91531	5290G 650	40	97303	5290Z 750	27
91532	5290G 650	29	97332	5290G 892	44
91551	5290G 680	25	97400	5290Z 617	9
95100	5290Z 120	30	97400	5290Z 618	9
95100	5290Z 170	28	97403	5290Z 617	31
95101	5290Z 120	30	97403	5290Z 618	31
95101	5290Z 170	28	97608	5290Z 380	57
95102	5290Z 120	30	97617	5290Z 380	57
95102	5290Z 170	28	97618	5290Z 380	57
95110	5290Z 250	56	97633	5290Z 250	37
95110	5290Z 550	14	97685	5290Z 617	41
95111	5290Z 860	22	97685	5290Z 618	41
95111	5296Z 860	22	97713	5290Z 618	54
95115	5290Z 250	59	97717	5290Z 617	54
95115	5290Z 550	18	97729-1	5290Z 617	50
95115	5290Z 860	19	97729-1	5290Z 618	50
95115	5296Z 860	19	97825	5290Z 550	28
95140	5290Z 617	17	97826	5290Z 360	57
95140	5290Z 618	17	97827	5290Z 360	63
95141	5290Z 617	39	97942	5290Z 617	24
95143	5290Z 617	14	97942	5290Z 618	24
95143	5290Z 618	14	98048-2	5290Z 380	81
95145	5290Z 618	61	98049-2	5290Z 380	81
95145	5296Z 896	46	98050-2	5290Z 380	81
95146	5290G 700	40	98172-1	5290Z 380	81
95150	5290Z 617	46	98189	5290G 630	3
95150	5290Z 618	46	98190	5290G 630	3
95150	5290Z 860	24	98191	5290G 630	3
95150	5296Z 860	24	98192	5290G 630	3
95151	5290Z 617	43	98302	5290Z 617	40
95151	5290Z 618	43	98303	5290Z 617	38
95152	5290Z 617	44	98303	5290Z 618	38
95152	5290Z 618	44	98303001	5290Z 750	27
95171	5290Z 617	8	98304	5290Z 617	32
95171	5290Z 618	8	98378	5290Z 617	19
95172	5290Z 617	1	98378	5290Z 618	19
95172	5290Z 618	1	98516	5290Z 617	47
95173	5290Z 617	2	98517	5290Z 617	11
95173	5290Z 618	2	98517	5290Z 618	11
95211	5290G 650	9	98804	5290G 700	58
95223	5290Z 617	18	98804	5290Z 618	60
95223	5290Z 618	18	98804	5296Z 896	45
95241	5290Z 617	15	98806	5290Z 617	45
95241	5290Z 618	15	98806	5290Z 618	45
95242	5290Z 617	33	98872	5290Z 617	34
95242	5290Z 618	33	98872	5290Z 618	34
95250	5290Z 617	16	98895	5290Z 618	58
95250	5290Z 618	16	99766	5290Z 617	36
95338	5290Z 750	46	99766	5290Z 618	36
95338	5290Z 860	33	99774	5290Z 617	37
95338	5296Z 860	33	99774	5290Z 618	37
95361	5290Z 618	62	99939	5290G 700	59
96010	5290G 650	21	99957	5290G 630	13
96519	5290Z 618	56			
97033	5290Z 120	30			
97033	5290Z 170	28			
97093	5290Z 120	34			
97093	5290Z 170	65			
97160	5290Z 617	22			
97190	5290Z 617	27			











**RYOBI** **リョービイマジクス** 株式会社

本社	〒101 東京都千代田区外神田 3-15-1	電話 (03) 257-1211
技術部	〒114 東京都北区豊島 5-2-8	電話 (03) 927-5560
東京支店	〒101 東京都千代田区外神田 3-15-1	電話 (03) 257-1241
札幌支店	〒064 札幌市中央区北六条西 27-12	電話 (011) 644-2431
仙台支店	〒983 仙台市若林区卸町東 3-1-1	電話 (022) 288-8051
北関東支店	〒330 大宮市大成町 3-306-1 山添ビル	電話 (048) 651-6820
横浜支店	〒221 横浜市神奈川区台町 15-5	電話 (045) 312-2766
名古屋支店	〒464 名古屋市千種区春岡通り 7-49	電話 (052) 763-1301
大阪支店	〒569 大阪府高槻市今城町 24-12	電話 (0726) 85-1171
広島支店	〒736 広島市安芸区船路南 3-7-29	電話 (082) 823-0068
福岡支店	〒811-23 福岡市外粕屋町柚須 107-1	電話 (092) 623-5005
青森営業所	〒030 青森市本町 5-8-19	電話 (0177) 77-5283
秋田営業所	〒011 秋田市寺内神屋敷 72-16	電話 (0186) 63-4021
	さつき団地	
盛岡営業所	〒020 茨波郡都南村西見前 11-166-1	電話 (0196) 37-3403
郡山営業所	〒963 郡山市四景 2-11-26 タキタビル	電話 (0249) 22-6960
新潟営業所	〒950 新潟市笹口 2-9-4	電話 (025) 243-8201
宇都宮営業所	〒320 宇都宮市大倉 1-7-20 扇屋ビル	電話 (0286) 24-5747
高崎営業所	〒370 高崎市和田町 2-3	電話 (0273) 25-0960
長野営業所	〒380 長野市七瀬町 1053	電話 (0262) 27-6773
静岡営業所	〒422 静岡市宮竹 1-3-7	電話 (0542) 38-0150
浜松出張所	〒430 浜松市瓜内町字木田 808	電話 (0534) 41-8272
金沢営業所	〒920 金沢市松村町 5-2 桑沢ビル	電話 (0762) 67-3128
京都営業所	〒604 京都市中京区油小路三条上ル	電話 (075) 211-8831
	宗林町 98	
神戸営業所	〒650 神戸市中央区加納町 1-3-6	電話 (078) 231-6714
	ユウコウビル	
岡山営業所	〒702 岡山市福浜町 12-25-101	電話 (0862) 63-9530
高松営業所	〒761 高松市紙町 35-3	電話 (0878) 66-1051
松山営業所	〒790 松山市山越 6-7-28	電話 (0899) 22-7216
熊本営業所	〒862 熊本市保田窪 2-12-3	電話 (096) 382-2967
	長崎屋第 1 ビル	
鹿児島営業所	〒890 鹿児島市荒田 1-6-11	電話 (0992) 54-8780

**RYOBI** **リョービ** 株式会社

**RYOBI LIMITED**

TOKYO HEAD OFFICE ;  
3-15-1 SOTOKANDA, CHIYODA-KU  
TOKYO, 101, JAPAN  
PHONE (03) 257-1502  
FAX (03) 257-0223  
TELEX J33672 RYOBI  
CABLE ADDRESS RYOBI LTD TOKYO