

ABDICK®

6010

OFFSET PRESS

PARTS LIST

CONFIDENTIAL

*This parts list also includes the optional accessories
for your convenience when ordering.*

Dec.'93

Machine model No. : 5518 Z , G

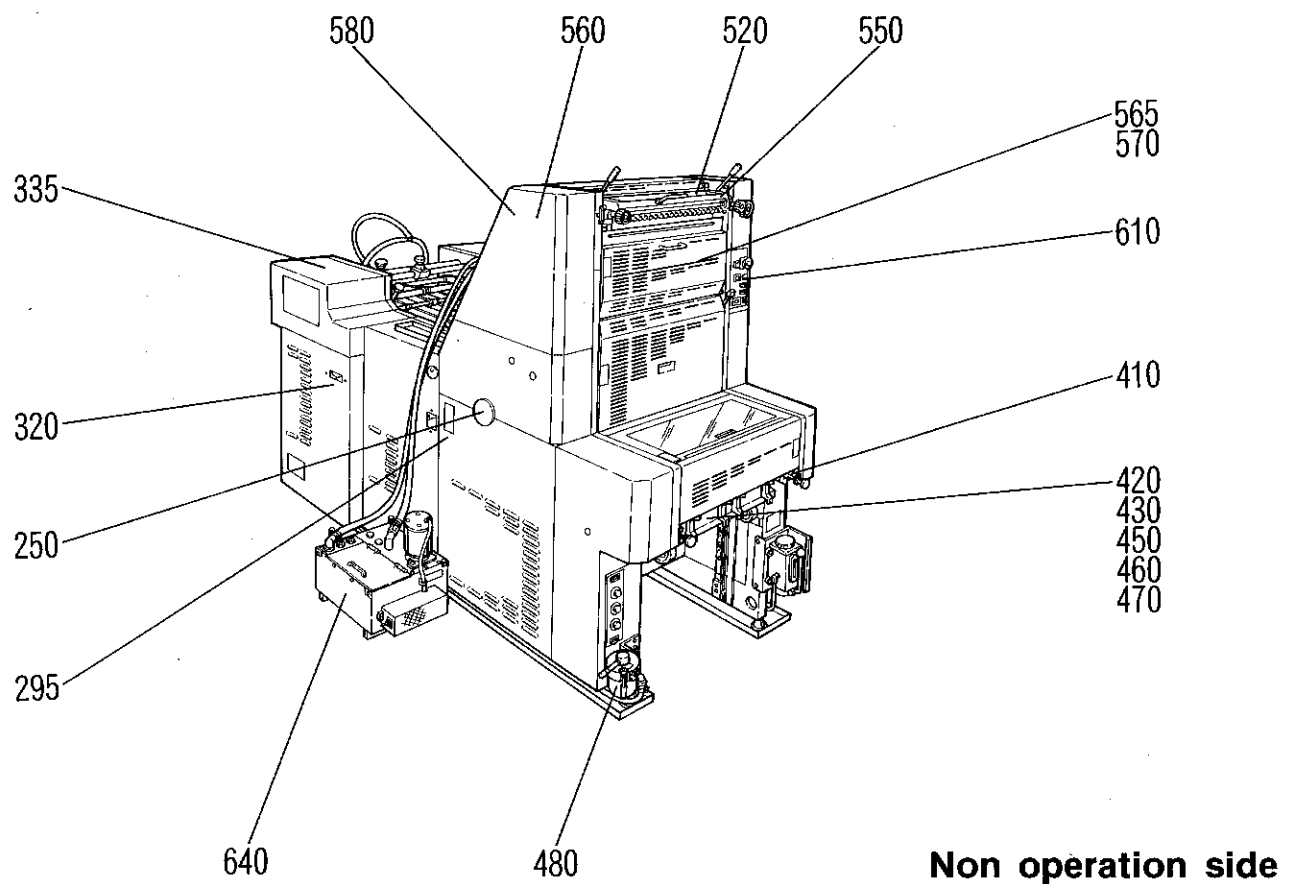
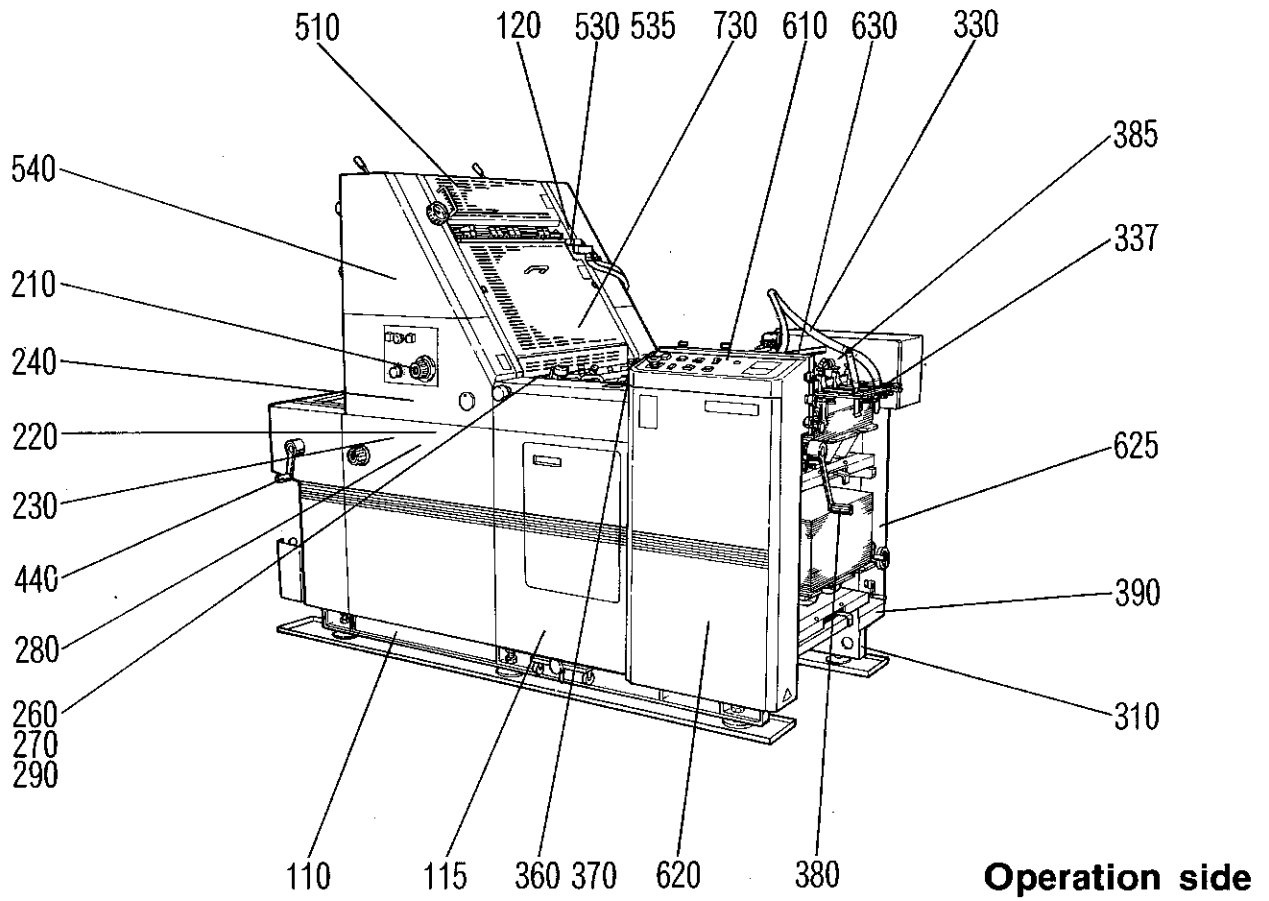

<u>SECTION INDEX</u>	SECTION	
Bed, Frame section	110-120	■
Lubrication section	130-140	■
Main section	210-295	■
Feeder section	310-390	■
Delivery section	410-480	■
Ink, Water section	510-580	■
Electrical section	610-630	■
Accessories 1 section	650-690	■
Cover section	710-740	■
Accessories 2 section	830	■
Part number index		■

Copyright 1993 A.B.Dick Company

All rights reserved. This publication may not be duplicated, reproduced, or transmitted (in whole or in part) in any form or by any means, electronic or mechanical, (including, without limitation, photocopy, facsimile, recording, or any information storage and retrieval system) without prior written consent of A.B.Dick Company.

Disclaimer of Warranties (Express and Implied)

While due care has been taken in the preparation of this manual, A.B.Dick Company makes no representation or warranties with respect to the adequacy or accuracy hereof and specifically disclaims any implied warranties of merchantability or fitness for any particular purpose. Further, A.B.Dick Company reserves the right to revise this publication and to make changes (both substantial and insubstantial in nature) in the contents hereof from time to time hereafter without obligation of A.B.Dick Company to notify any person or organization of such revisions or changes.

Safety Warning

Safety devices have been installed as original equipment for your protection and safety. The removal, disconnection, or alteration of any safety guard, protective cover, safety interlock, or other safety or protective device comprising part of the equipment described herein poses an undue safety hazard and the same is strictly prohibited.

Disclaimer of Liability

A.B.Dick Company disclaims any responsibility or liability for personal injury, death, or property damage caused by or arising out of (i) the removal, disconnection, or alteration of any safety guard, protective cover, safety interlock, or other safety or protective device comprising part of the equipment described herein, or (ii) the failure of the person or persons operating the equipment described herein or servicing or repairing the same to observe all operating and safety procedures and warnings contained herein.

Trademarks

A.B.Dick is a registered trademark of A.B.Dick Company.

OFFSET PRESS
ABDICK® 6010

PARTS LIST

Thank you for purchasing our offset press.
Please use this parts list when ordering any parts or consulting
a service technician.

NOTICE

THIS MANUAL CONTAINS CONFIDENTIAL, PROPRIETARY AND NON-PUBLIC INFORMATION OF
A.B. DICK COMPANY DUPLICATION OR REPRODUCTION (IN WHOLE OR IN PART) OF THIS MANUAL
OR DISCLOSURE HEREOF TO UNAUTHORIZED PERSONS WITHOUT THE PRIORWRITTEN CONSENT
OF A.B. DICK COMPANY IS PROHIBITED.

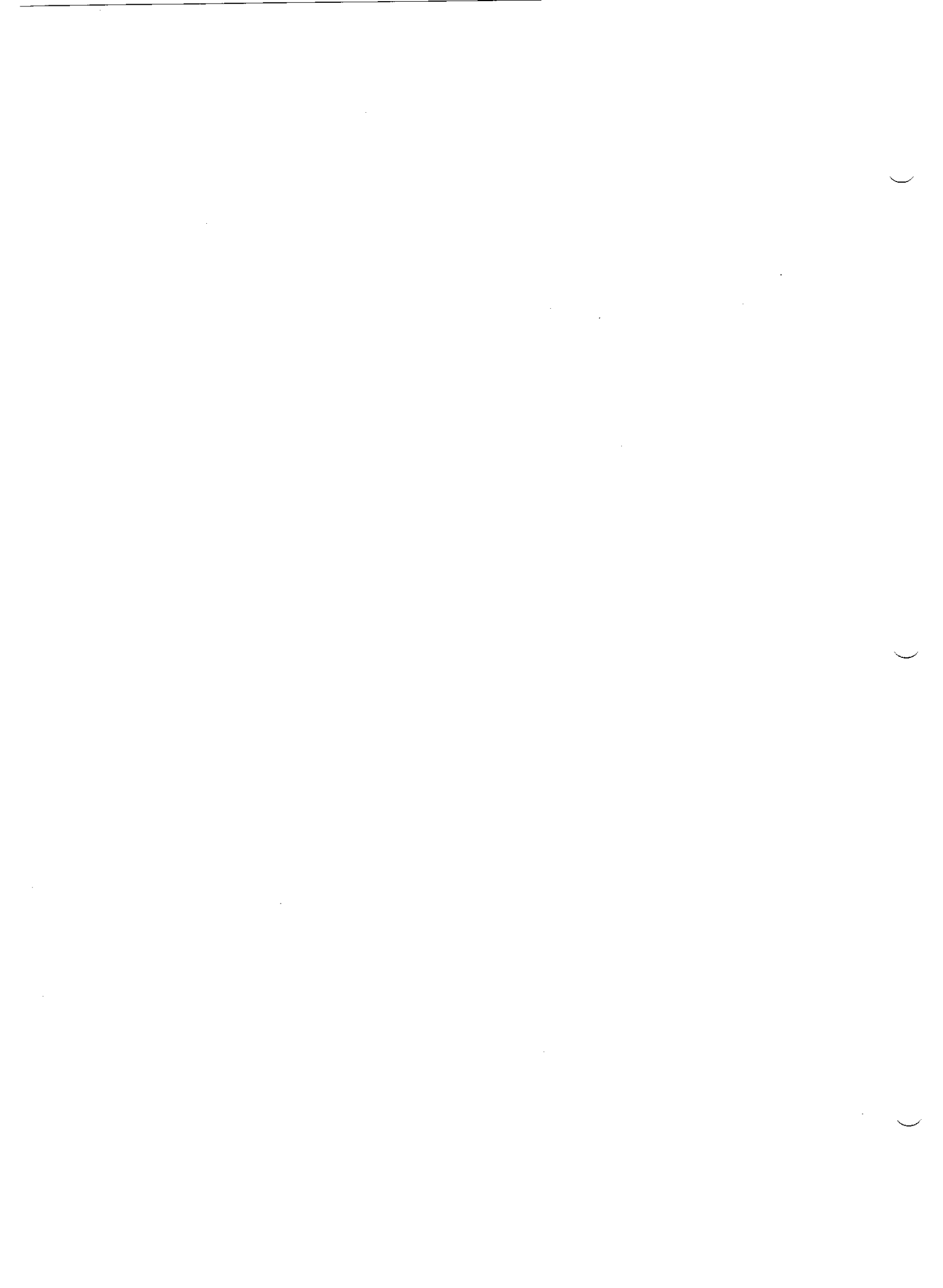

How to use the parts list

1. Illustration pages and list pages

In this parts list, the part illustrations are grouped in the first part of the book, and the part number lists are grouped in the second part of the book. Both page numbers are listed in the table of the contents.

2. Section number

This parts list is divided into machine sections and each section has a number.

(Example) Section number

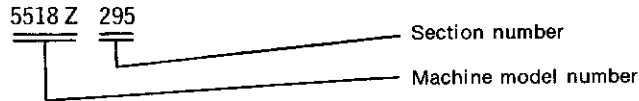

★ This number includes both the machine model number and the section number.

3. How to use the parts list

1) To find the part number (when ordering the part)

Part to replace

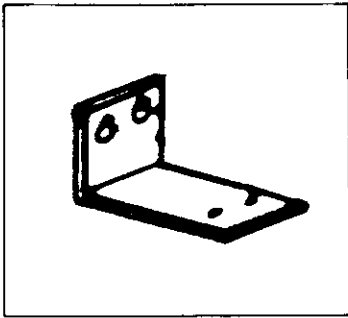

5518 29 891

Find the section number needed on this illustration of the machine.

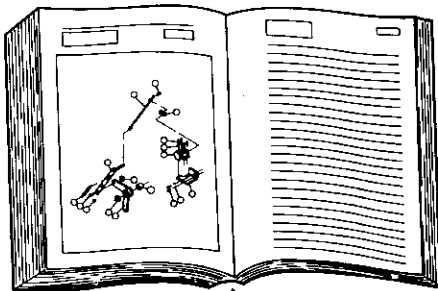
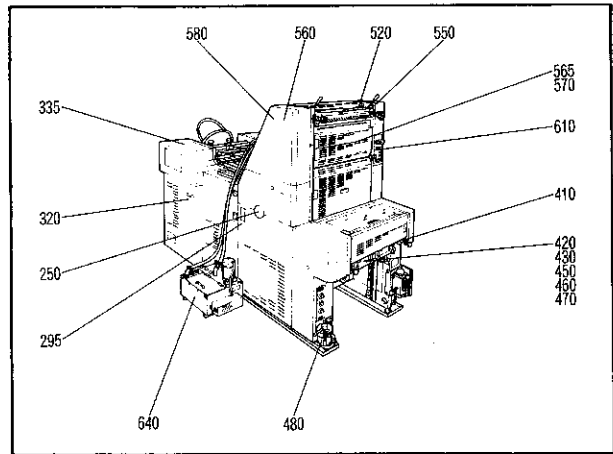

目次 / CONTENTS	
1	1
2	2
3	3
4	4
5	5
6	6
7	7
8	8
9	9
10	10
11	11
12	12
13	13
14	14
15	15
16	16
17	17
18	18
19	19
20	20
21	21
22	22
23	23
24	24
25	25
26	26
27	27
28	28
29	29
30	30
31	31
32	32
33	33
34	34
35	35
36	36
37	37
38	38
39	39
40	40
41	41
42	42
43	43
44	44
45	45
46	46
47	47
48	48
49	49
50	50
51	51
52	52
53	53
54	54
55	55
56	56
57	57
58	58
59	59
60	60
61	61
62	62
63	63
64	64
65	65
66	66
67	67
68	68
69	69
70	70
71	71
72	72
73	73
74	74
75	75
76	76
77	77
78	78
79	79
80	80
81	81
82	82
83	83
84	84
85	85
86	86
87	87
88	88
89	89
90	90
91	91
92	92
93	93
94	94
95	95
96	96
97	97
98	98
99	99
100	100

見出し / SECTION INDEX	
1	1
2	2
3	3
4	4
5	5
6	6
7	7
8	8
9	9
10	10
11	11
12	12
13	13
14	14
15	15
16	16
17	17
18	18
19	19
20	20
21	21
22	22
23	23
24	24
25	25
26	26
27	27
28	28
29	29
30	30
31	31
32	32
33	33
34	34
35	35
36	36
37	37
38	38
39	39
40	40
41	41
42	42
43	43
44	44
45	45
46	46
47	47
48	48
49	49
50	50
51	51
52	52
53	53
54	54
55	55
56	56
57	57
58	58
59	59
60	60
61	61
62	62
63	63
64	64
65	65
66	66
67	67
68	68
69	69
70	70
71	71
72	72
73	73
74	74
75	75
76	76
77	77
78	78
79	79
80	80
81	81
82	82
83	83
84	84
85	85
86	86
87	87
88	88
89	89
90	90
91	91
92	92
93	93
94	94
95	95
96	96
97	97
98	98
99	99
100	100

2) To find the section number and the position identification number of the part in the illustration when knowing the part number

To find the section number and the position identification number, use the part number index at the end of this manual.

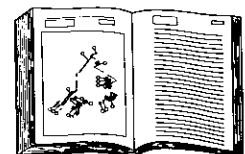

CONTENTS

Section No.	Section name	Illustration page	List page
◁Bed, Frame section▷			
5518 Z 110	Bed frame	9	69
5519 Z 115	Pump	10	70
5510 Z 120	Ink frame	11	72
◁Lubrication section▷			
5518 Z 130	Lubrication (OPS)	12	73
5518 Z 140	Lubrication (NOPS)	13	74
◁Main section▷			
5518 Z 210	Cylinder pressure	14	75
5510 Z 220	Feeder drum	15	78
5510 Z 230	Impression cylinder	16	80
5510 Z 240	Blanket cylinder	17	82
5510 Z 250	Main drive	18	84
5510 Z 260	Side lay	19	85
5512 Z 270	Swing	20	88
5518 Z 280	Swing drive	21	89
5518 Z 290	Front lay	22	92
5518 Z 295	Front lay drive	23	94
◁Feeder section▷			
5518 Z 310	Feeder frame	24	97
5519 Z 320	Feeder drive	25	99
5519 Z 330	Air valve	26	100
5519 Z 335	Suction drive	27	101
5519 Z 337	Paper guide	28	104
5519 Z 360	Feed roller	29	105
5518 Z 370	Feeder board	30	108
5519 Z 380	Feeder table drive	31	110
5519 Z 385	Height control bar	32	113
5518 Z 390	Feeder table	33	115
◁Delivery section▷			
5518 Z 410	Delivery frame, chain guide	34	118
5510 Z 420	Back guide	35	119
5510 Z 430	Front, side guide	36	121
5510 Z 440	Delivery table drive	37	123
5518 Z 450	Delivery shaft	38	125
5518 Z 460	Delivery table	39	127
5510 Z 470	Gripper	40	129
5518 Z 480	Air blower, spray	41	130

CONTENTS

Section No.	Section name	Illustration page	List page
<Ink, Water section>			
5510 Z 510	Distributor roller	42	131
5510 Z 520	Ink ductor roller	43	133
5510 Z 530	Water fountain, ductor roller	44	134
5510 Z 535	Water form roller	45	137
5510 Z 540	Plate cylinder	46	139
5510 Z 550	Ink fountain roller	47	141
5510 Z 560	Oscillating drive	48	144
5510 Z 565	Oscillating roller, cleaner	49	146
5510 Z 570	Ink form roller	50	148
5510 Z 580	Form roller ON/OFF	51	150
<Electrical section>			
5518 Z 610	Operation panel	52	152
5518 Z 620	Control box (OPS)	53	153
5518 Z 625	Control box (NOPS)	54	154
5519 Z 630	Static eliminator	55	155
<Accessories 1 section>			
5510 Z 640	Water circulation device	56	156
5510 Z 650	Nonstop delivery device	57	157
5510 Z 660	Accessories	58	158
5518 Z 680	Tape inserter, preset counter	59	159
5518 Z 690	Decurling device	60	160
<Cover section>			
5518 Z 710	Cover (OPS)	61	161
5518 Z 720	Cover (NOPS)	62	162
5518 Z 730	Safety cover	63	163
5518 Z 740	Safety bar	64	165
<Accessories 2 section>			
5510 Z 830	Register punch	65	166
<Part number index>			

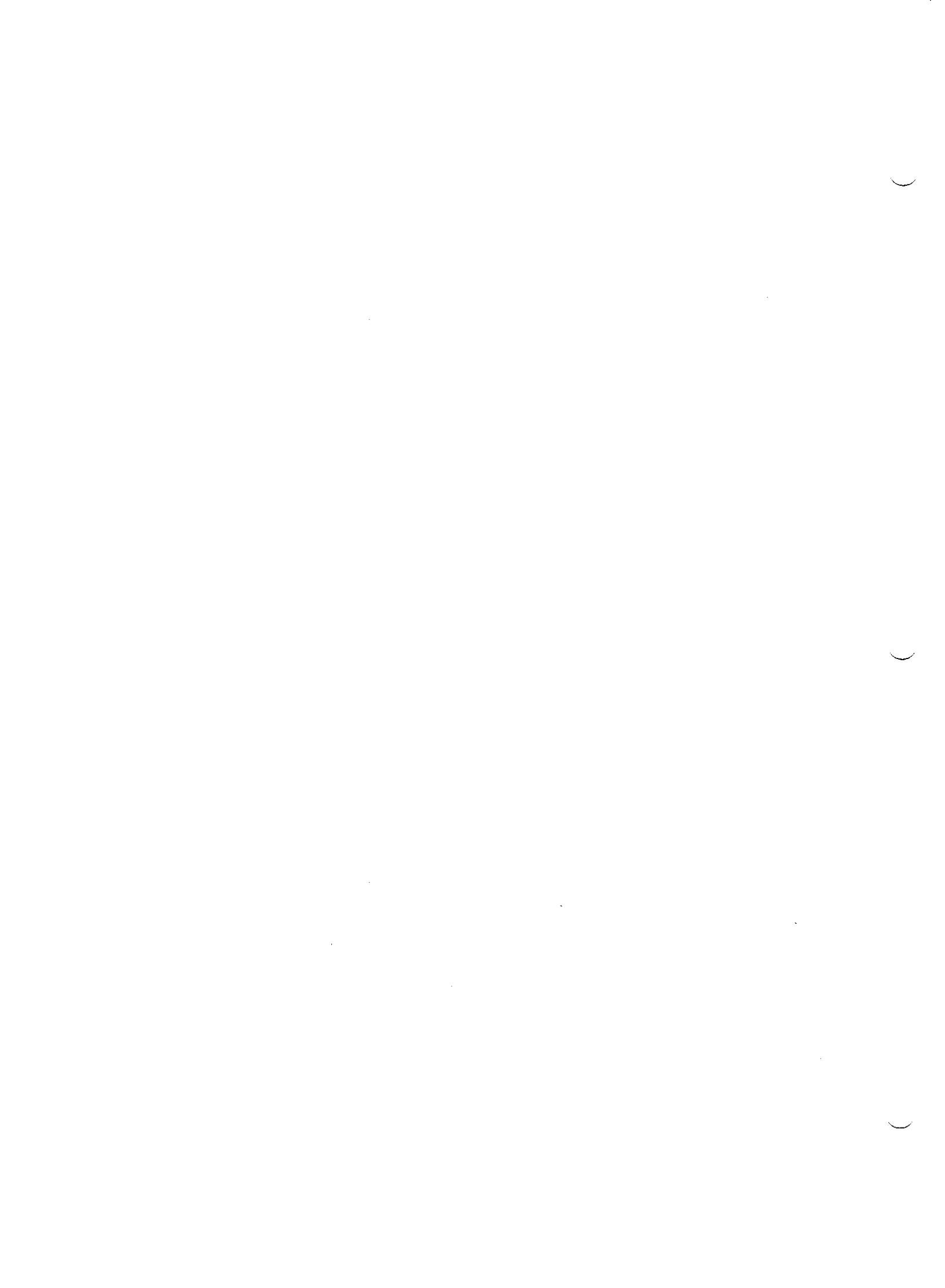

部品イラスト

PART ILLUSTRATIONS

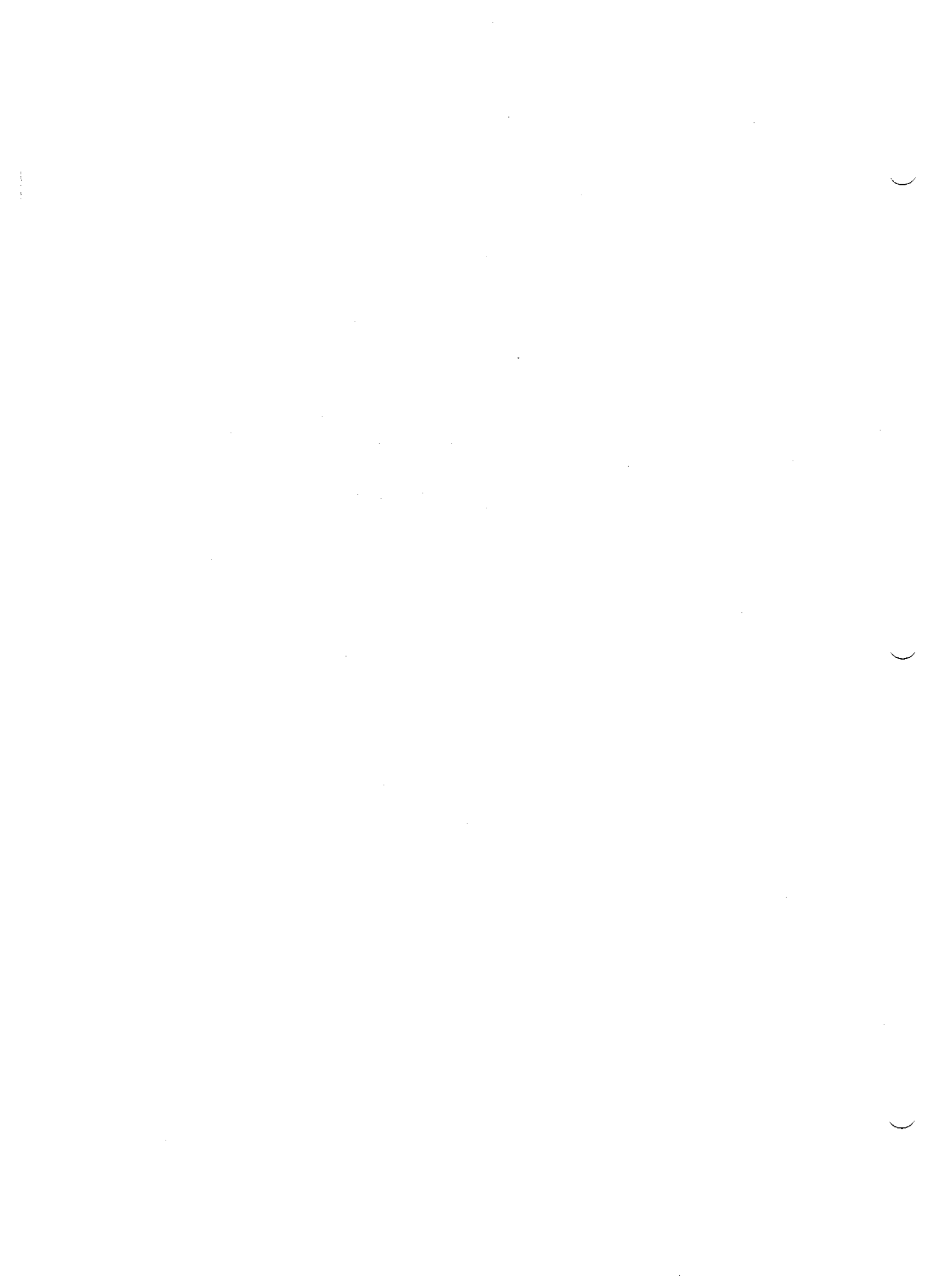

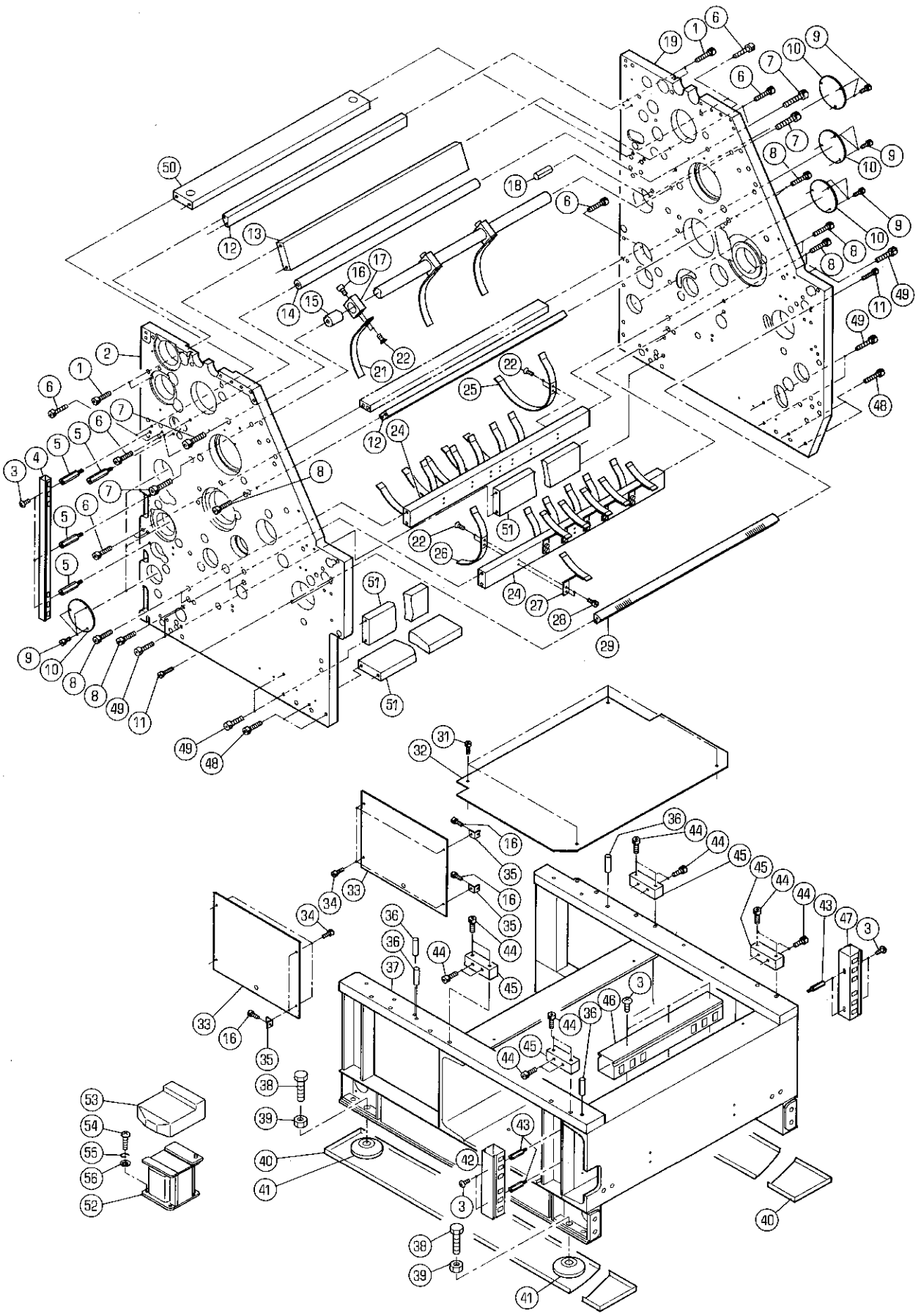

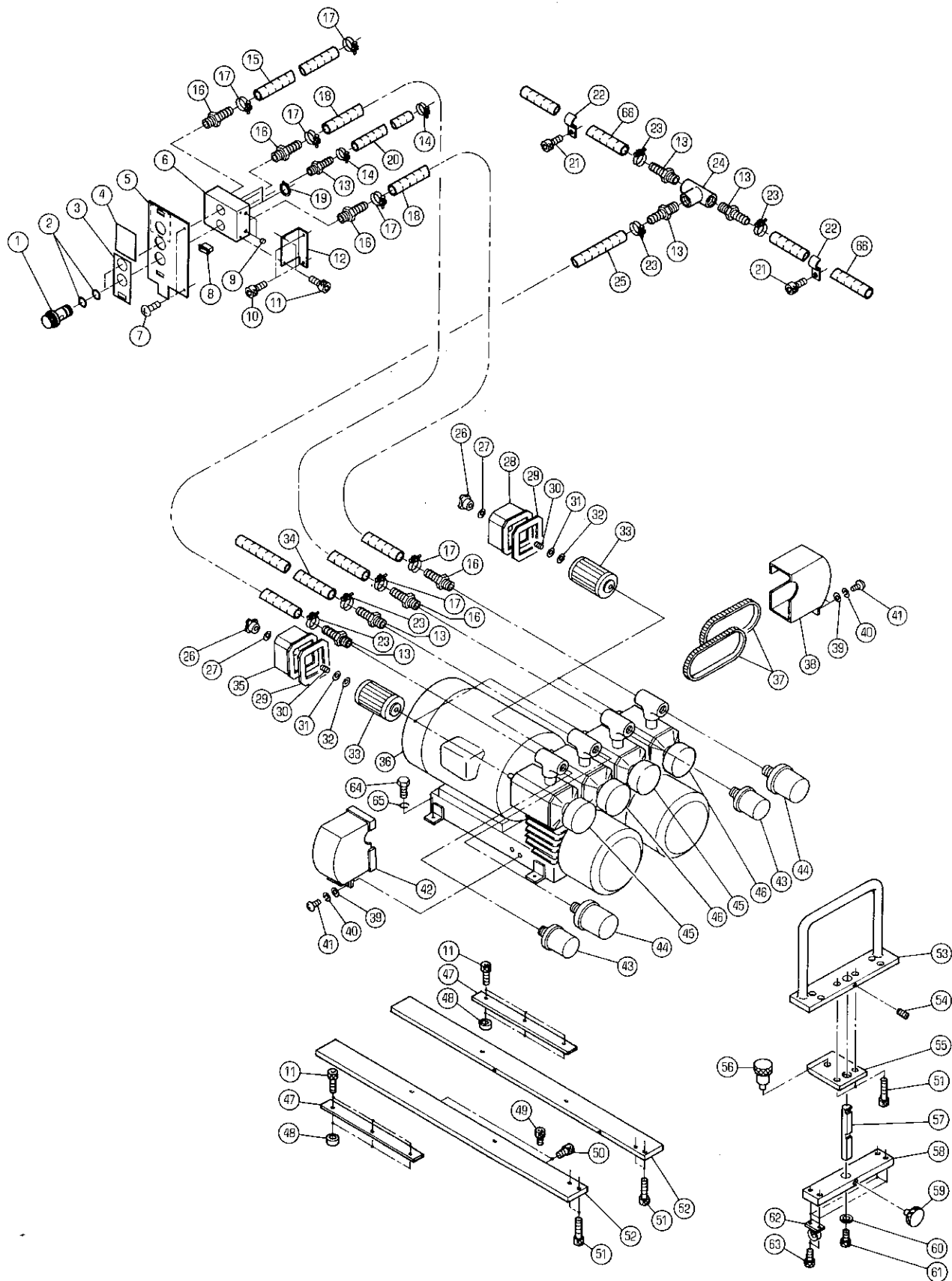

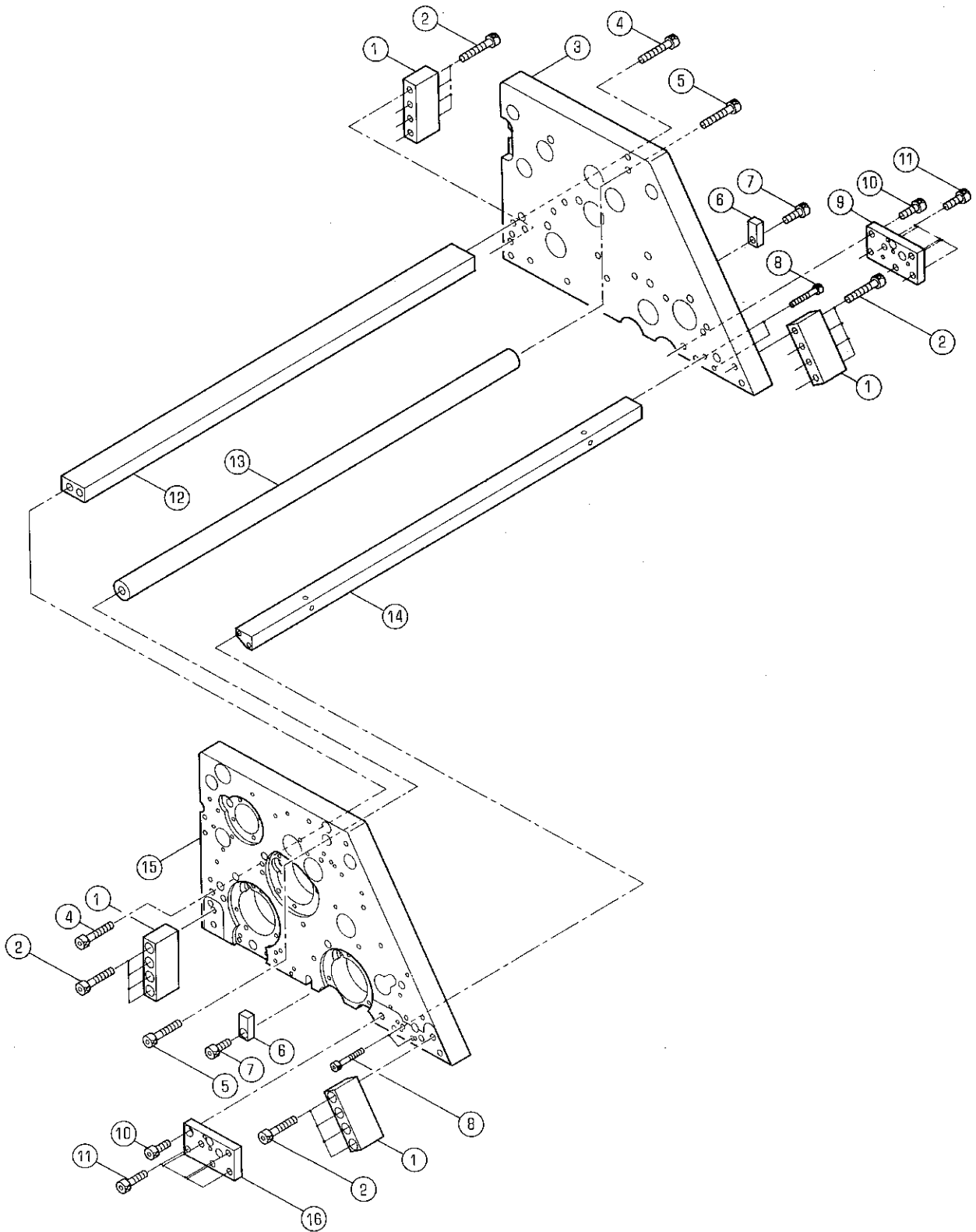

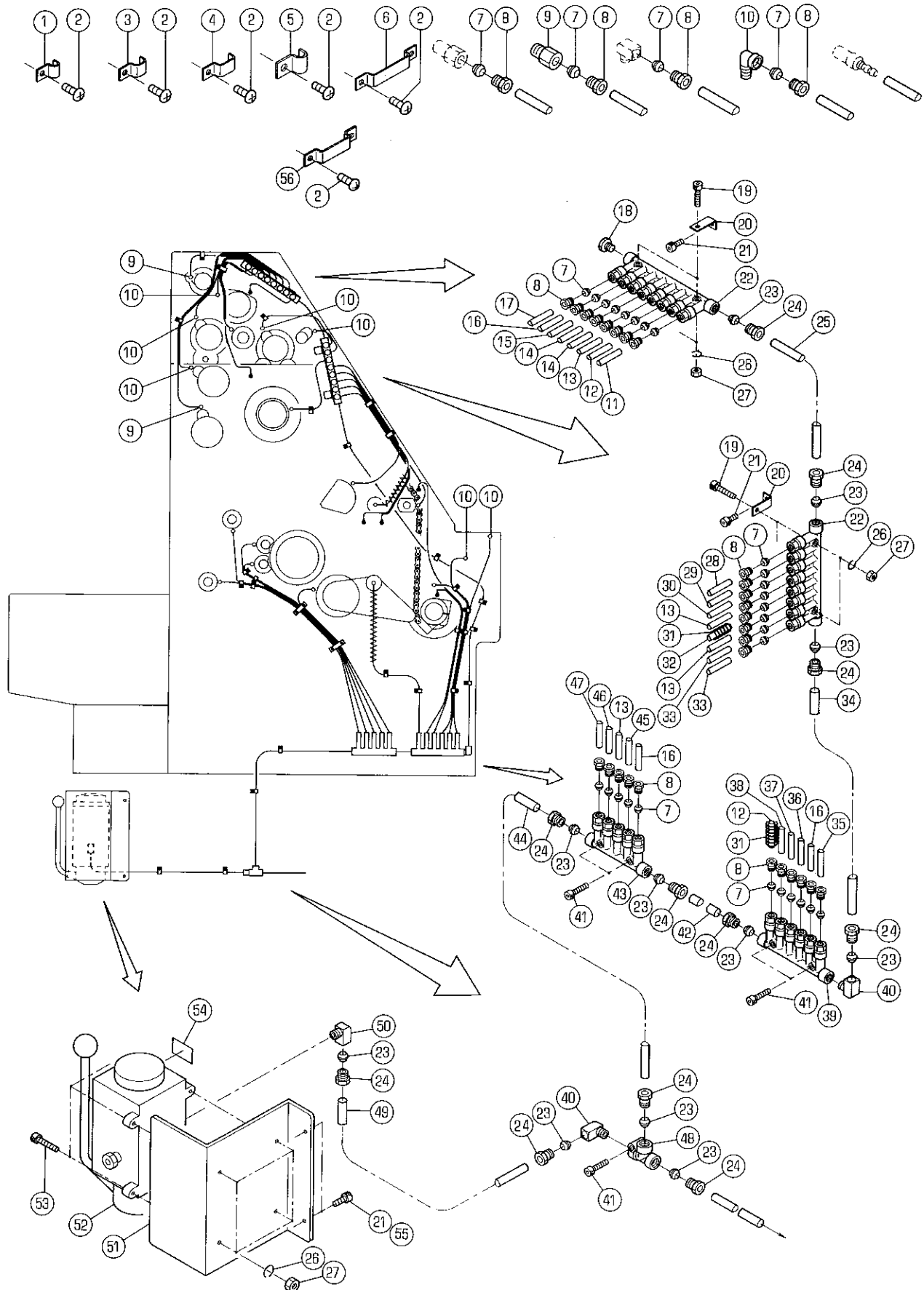

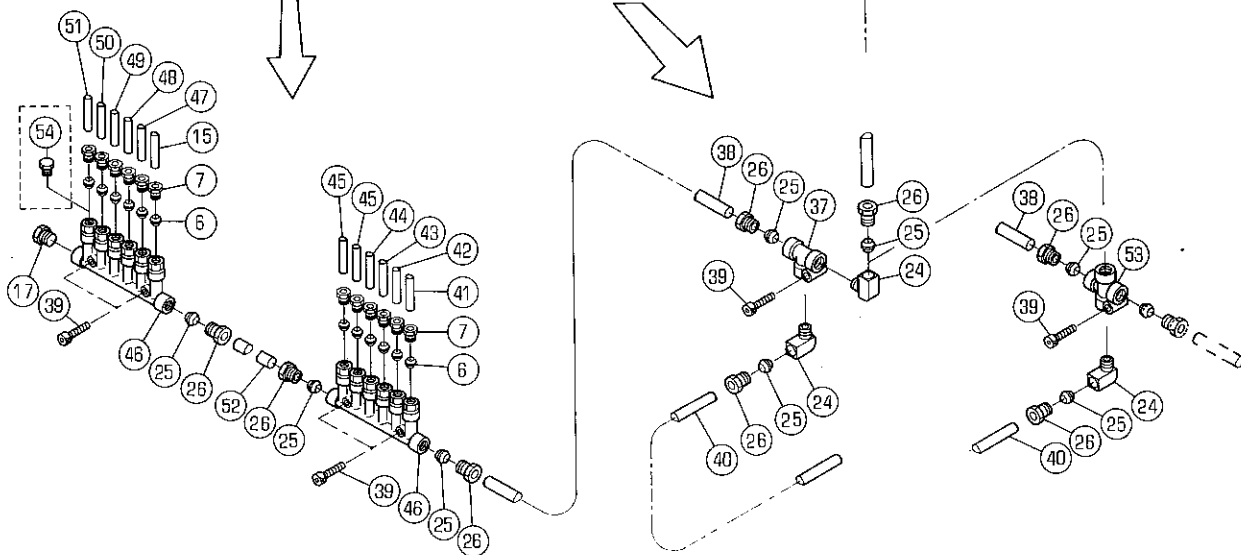
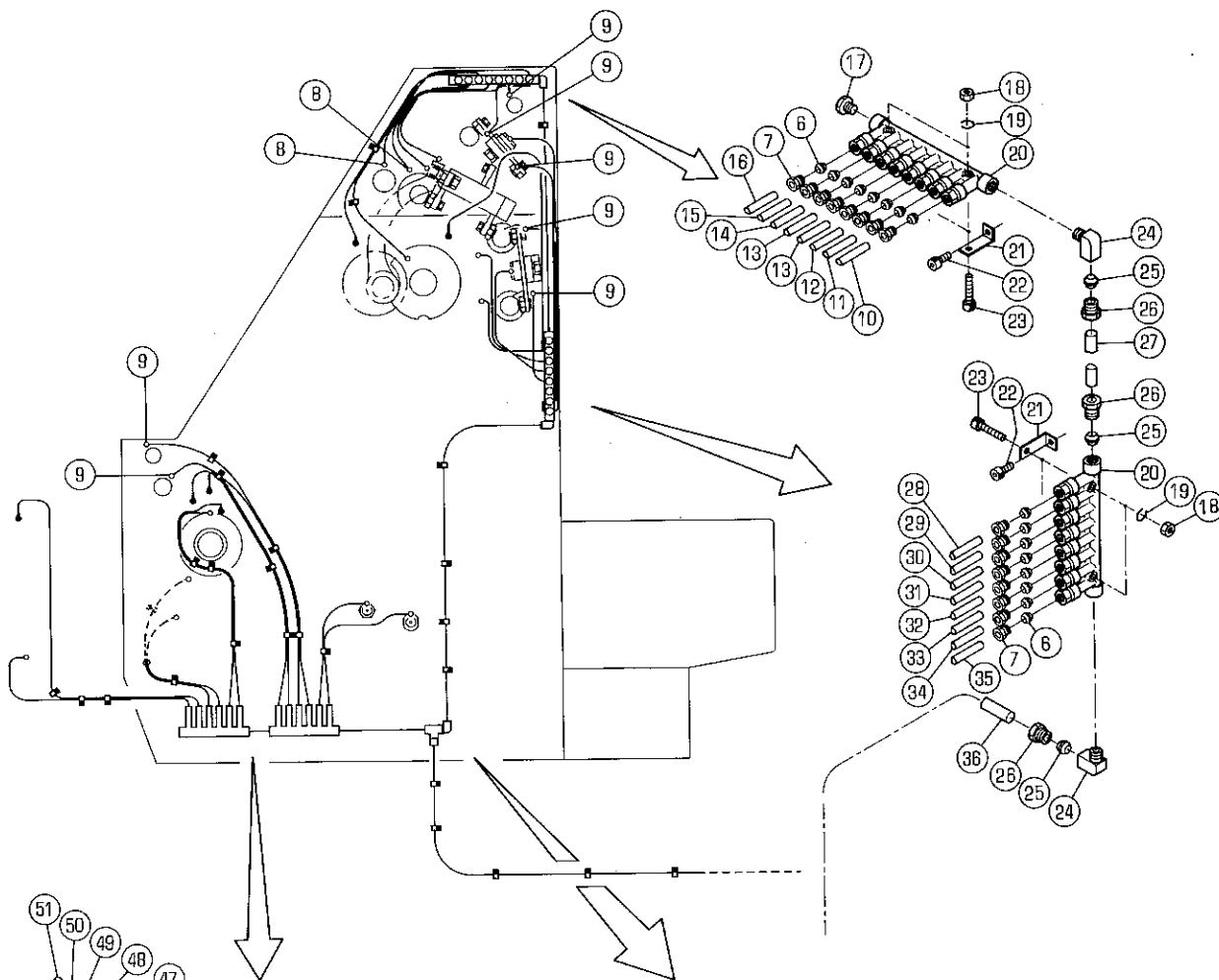
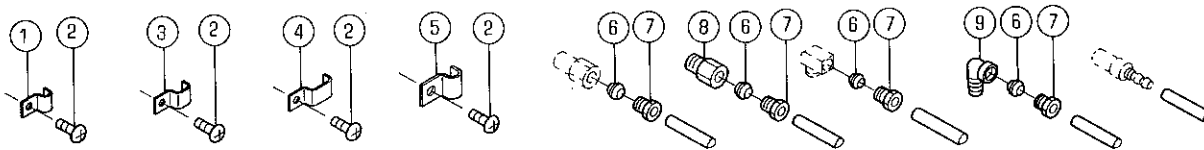

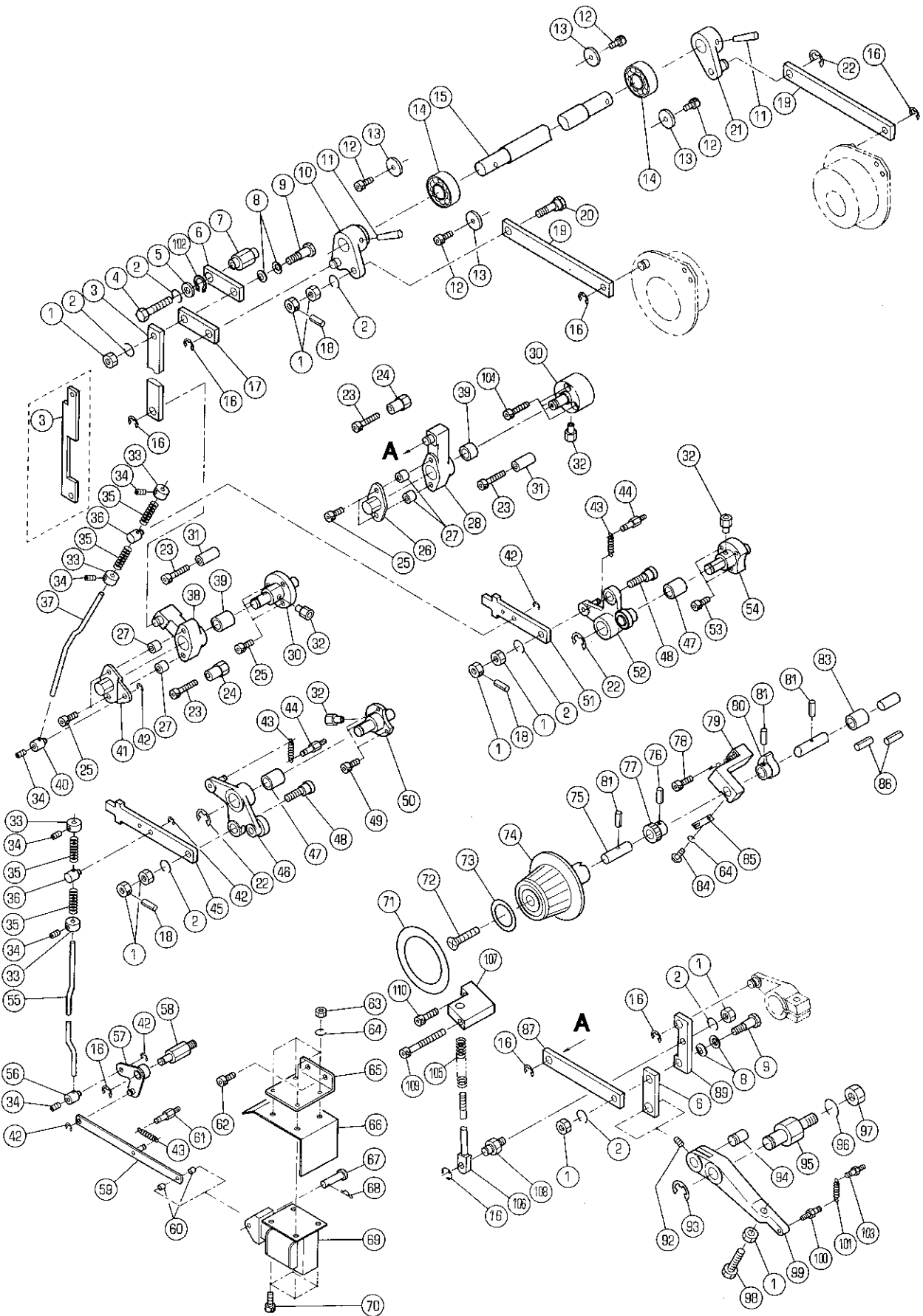

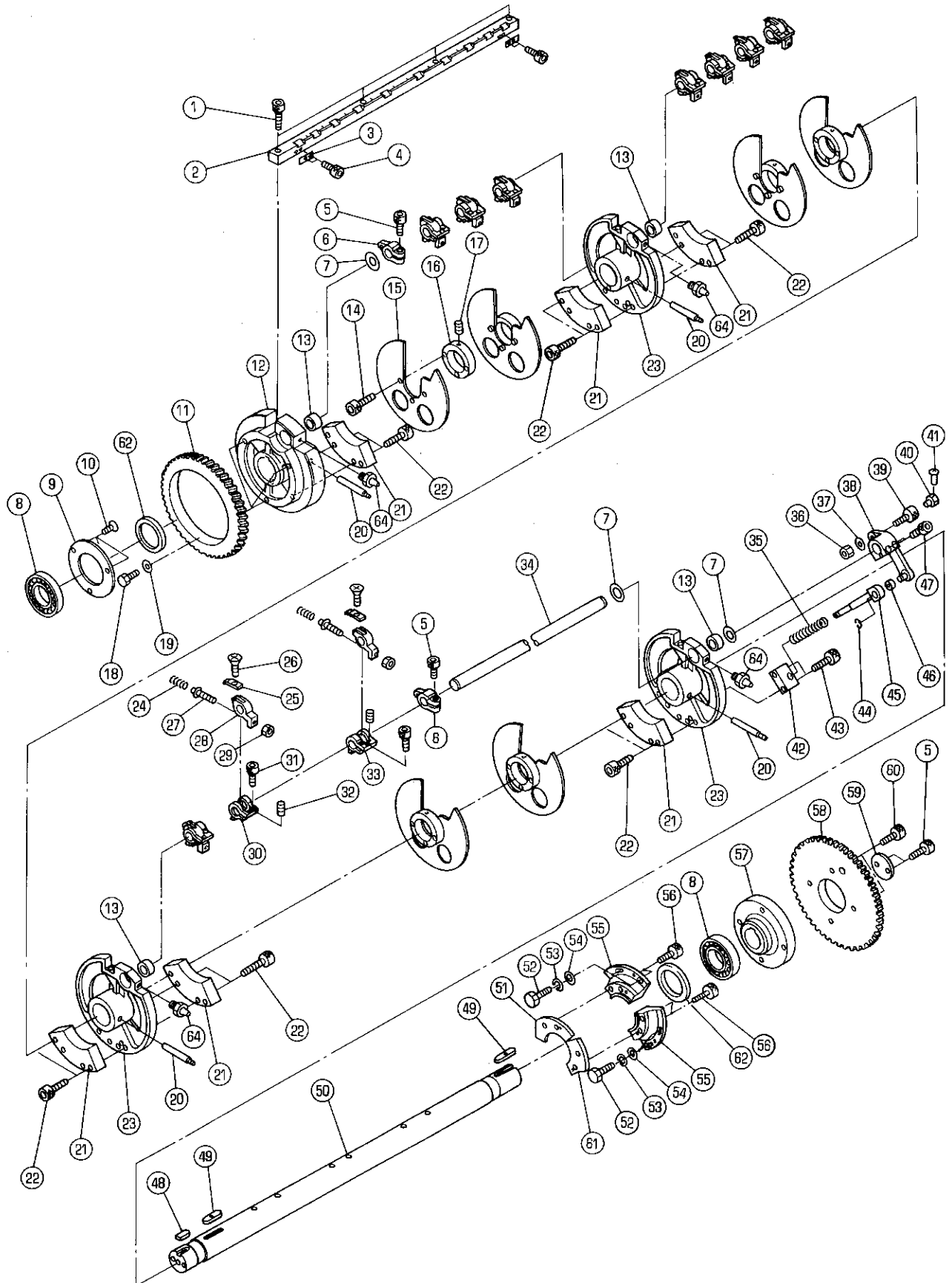

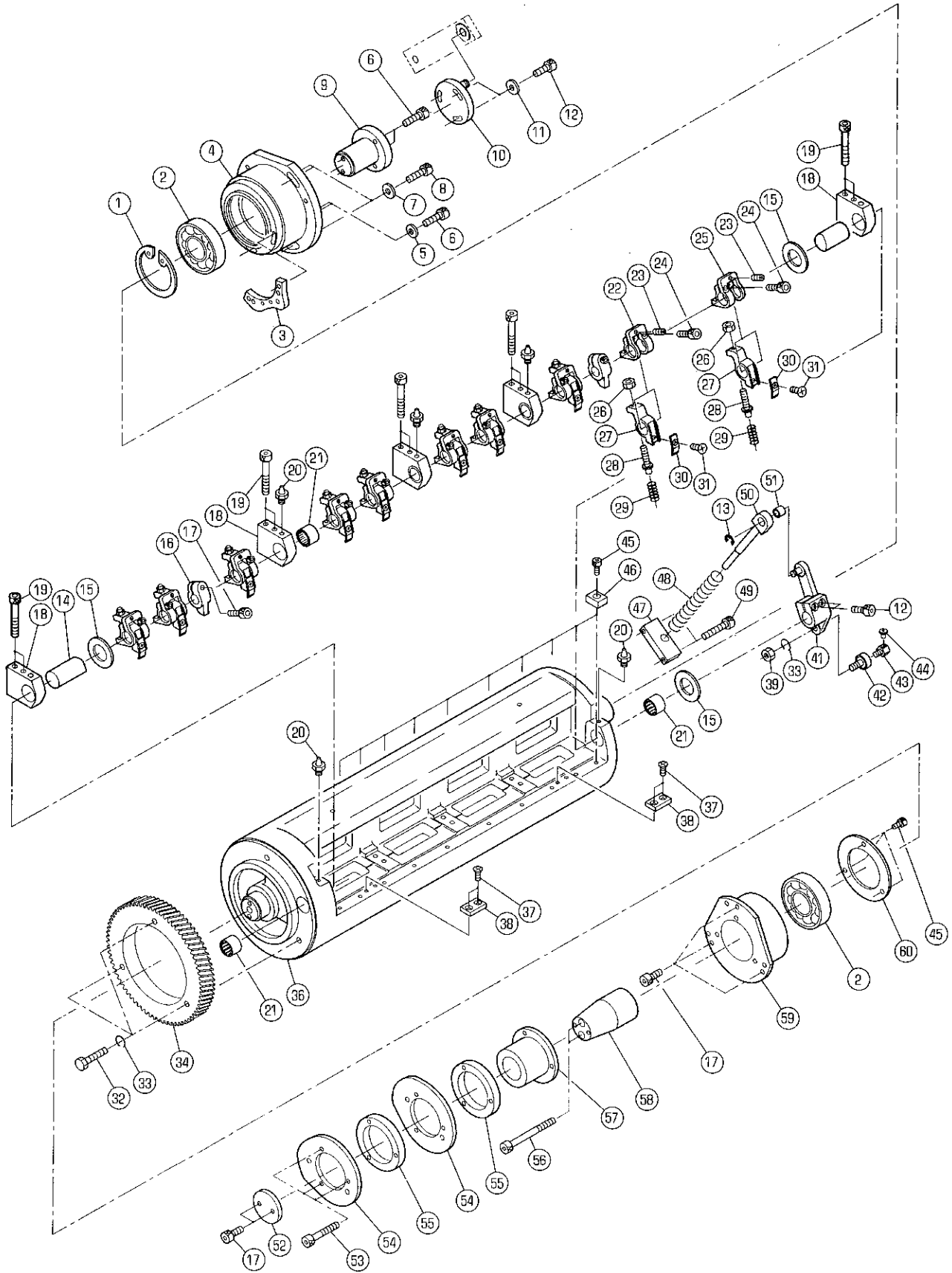

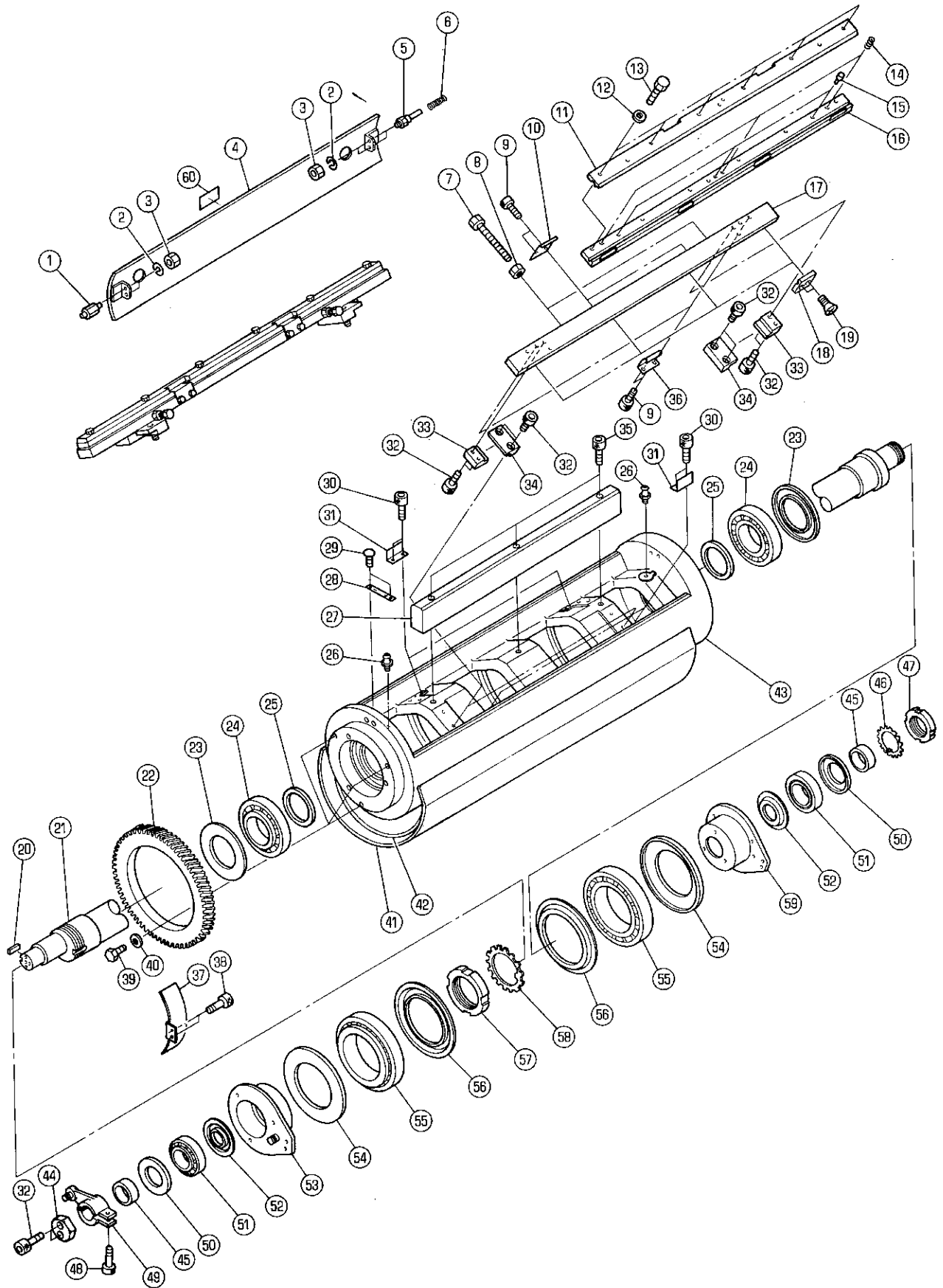

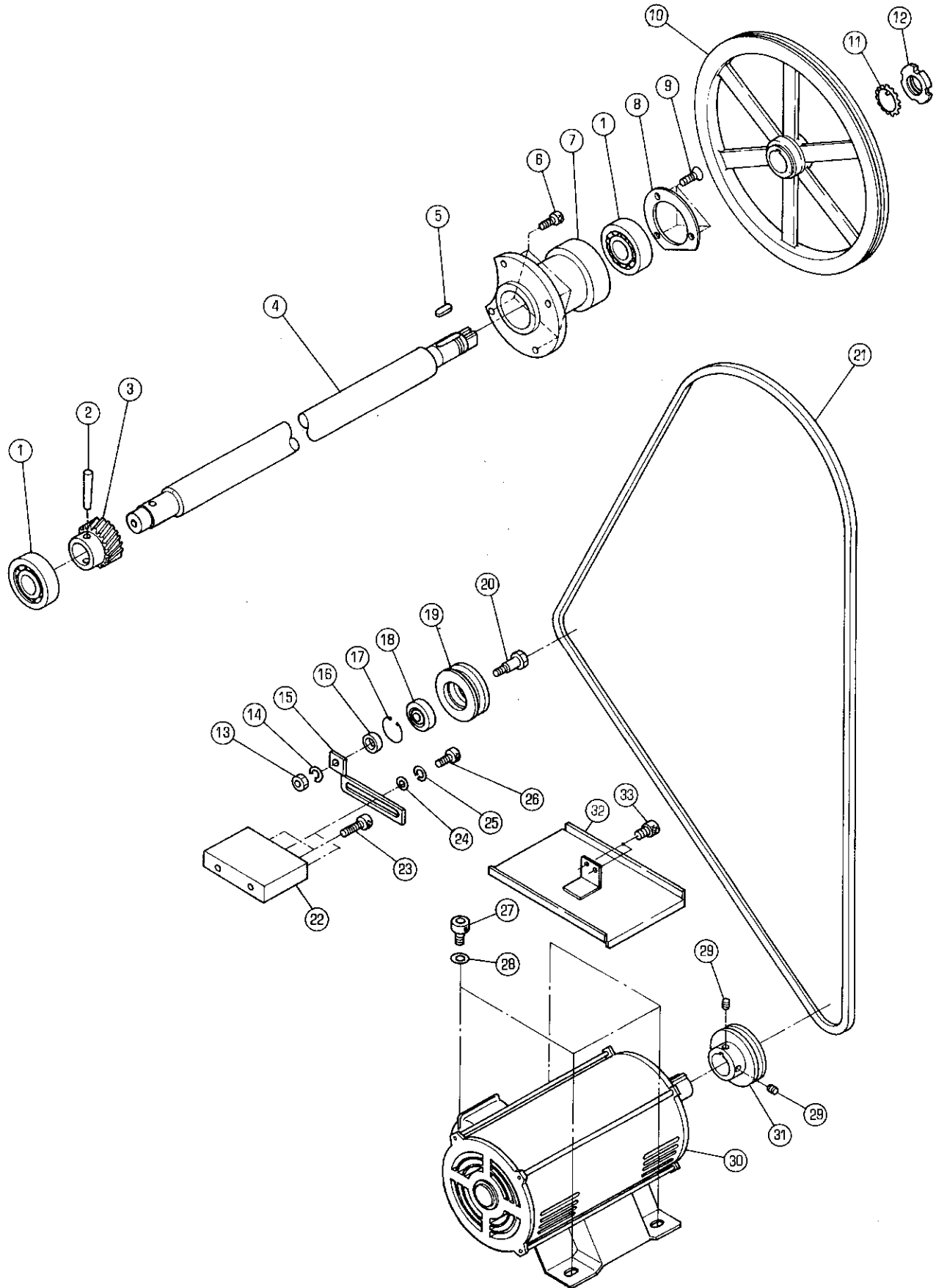

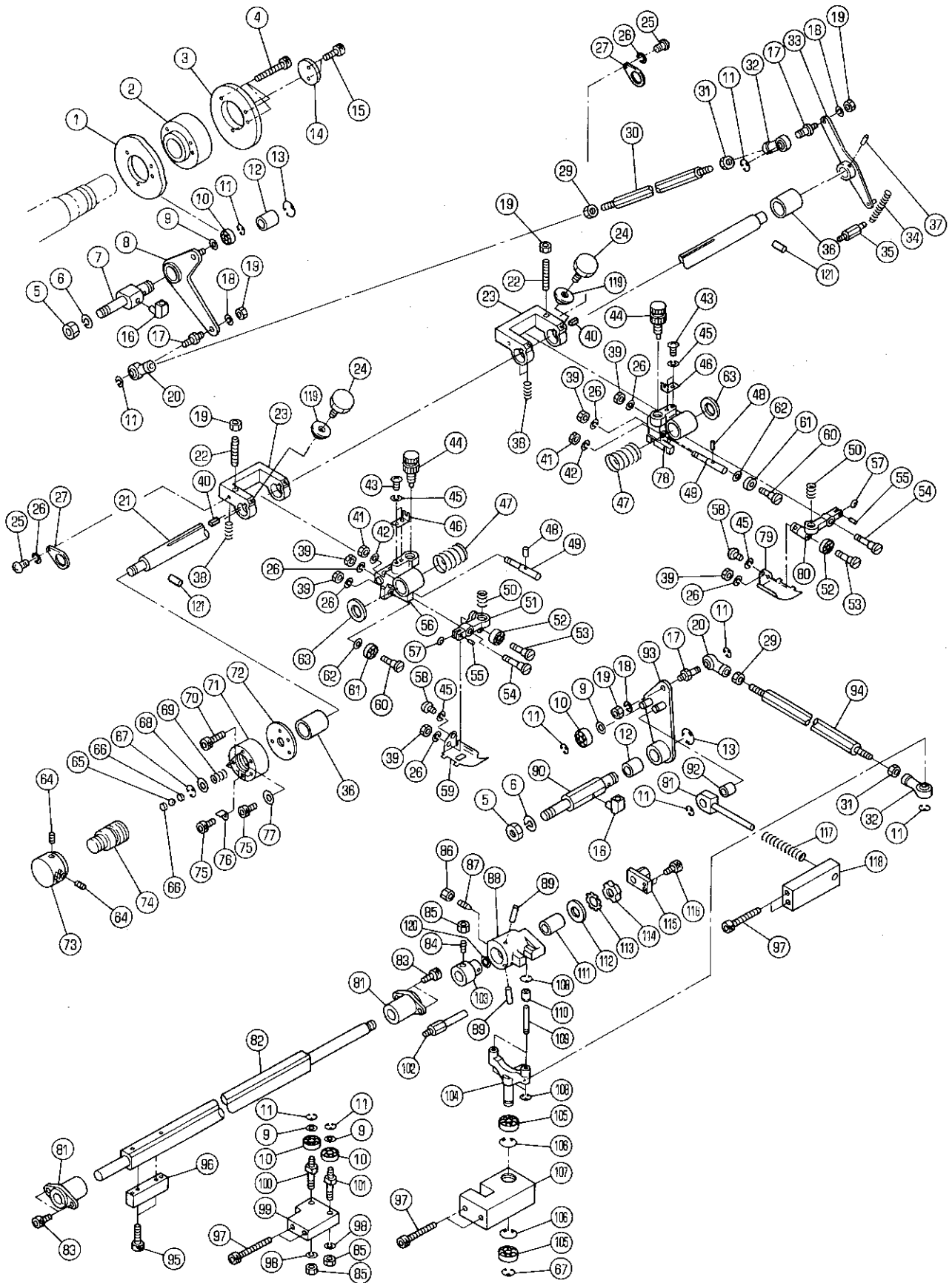

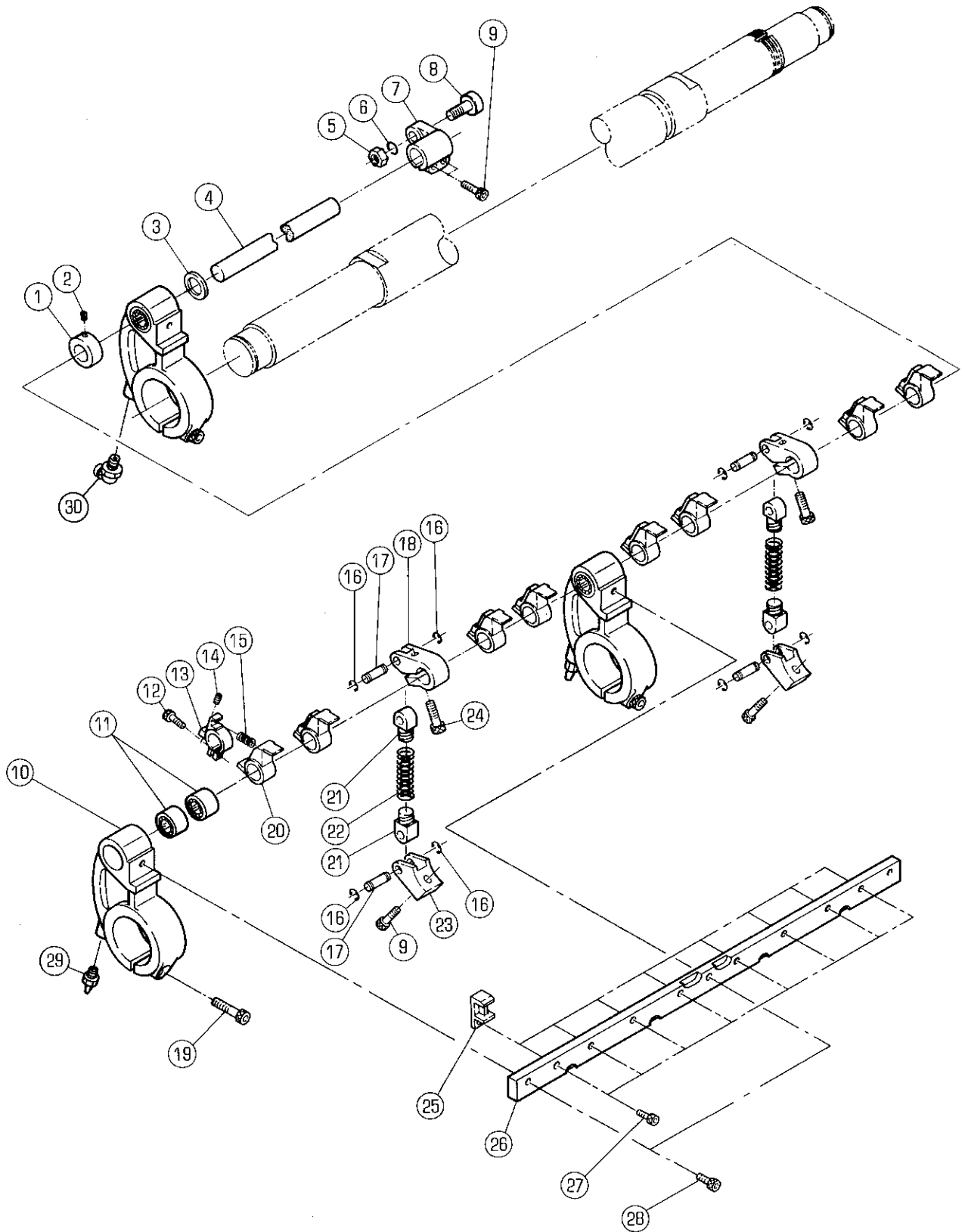

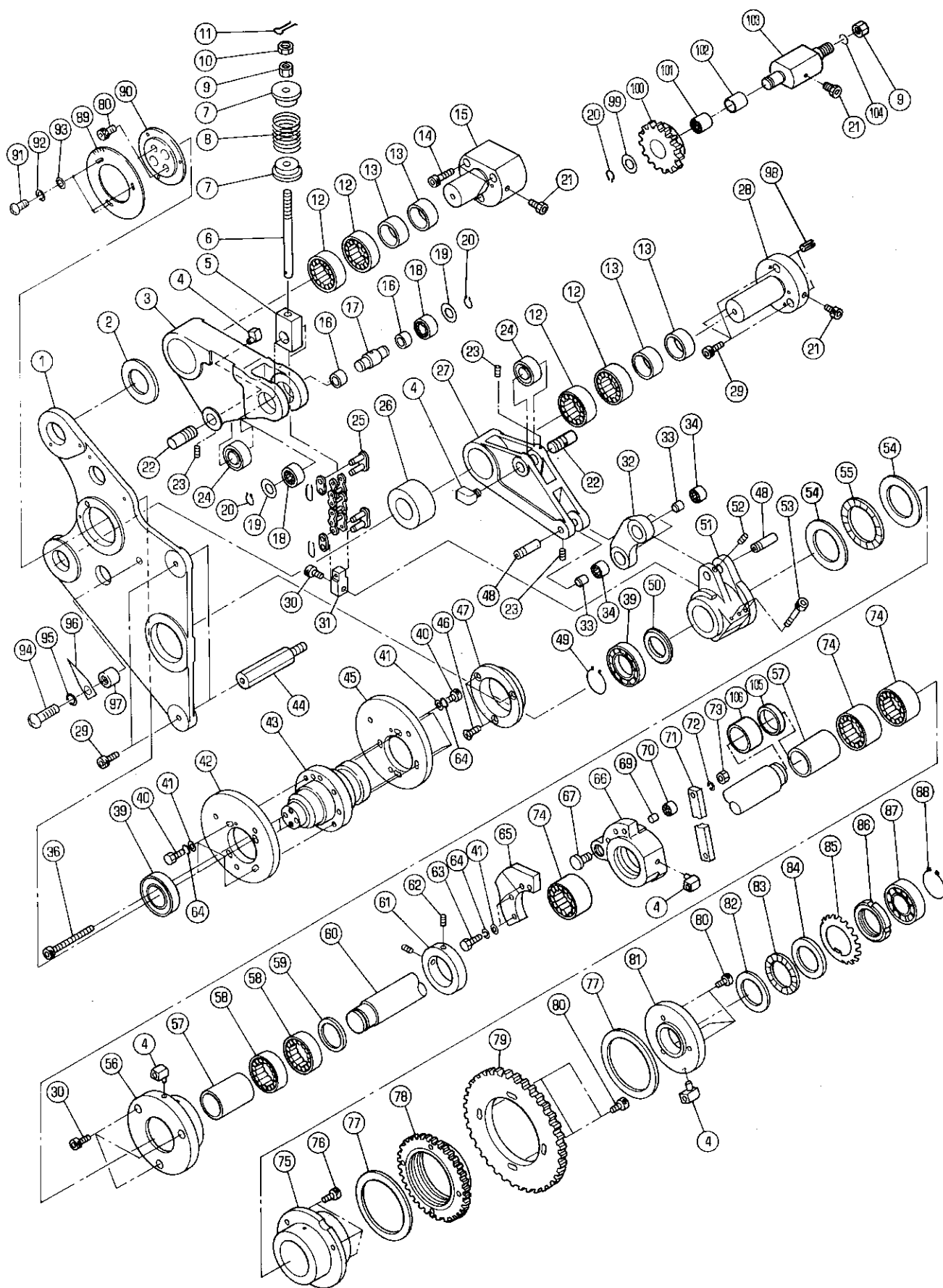

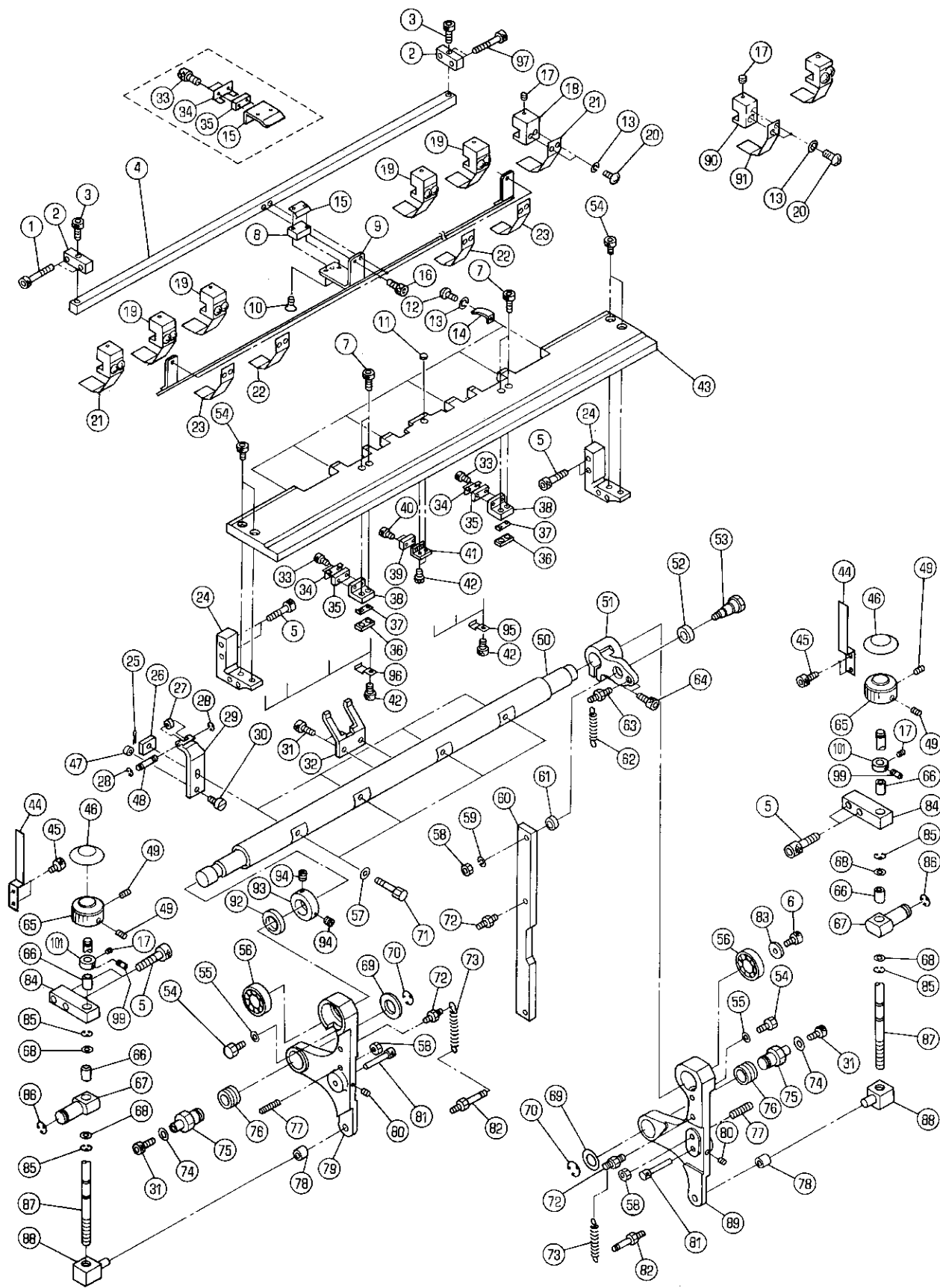

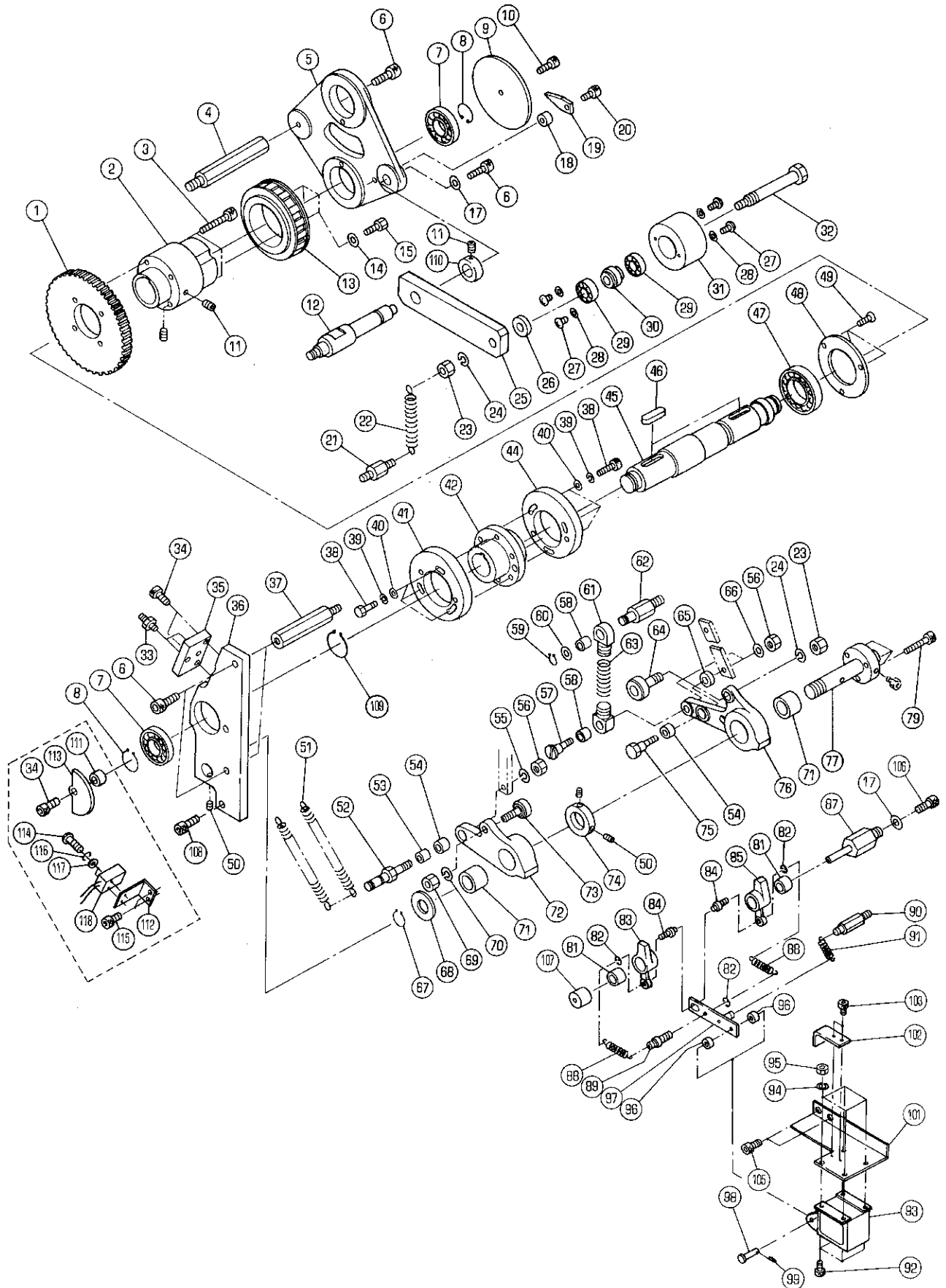

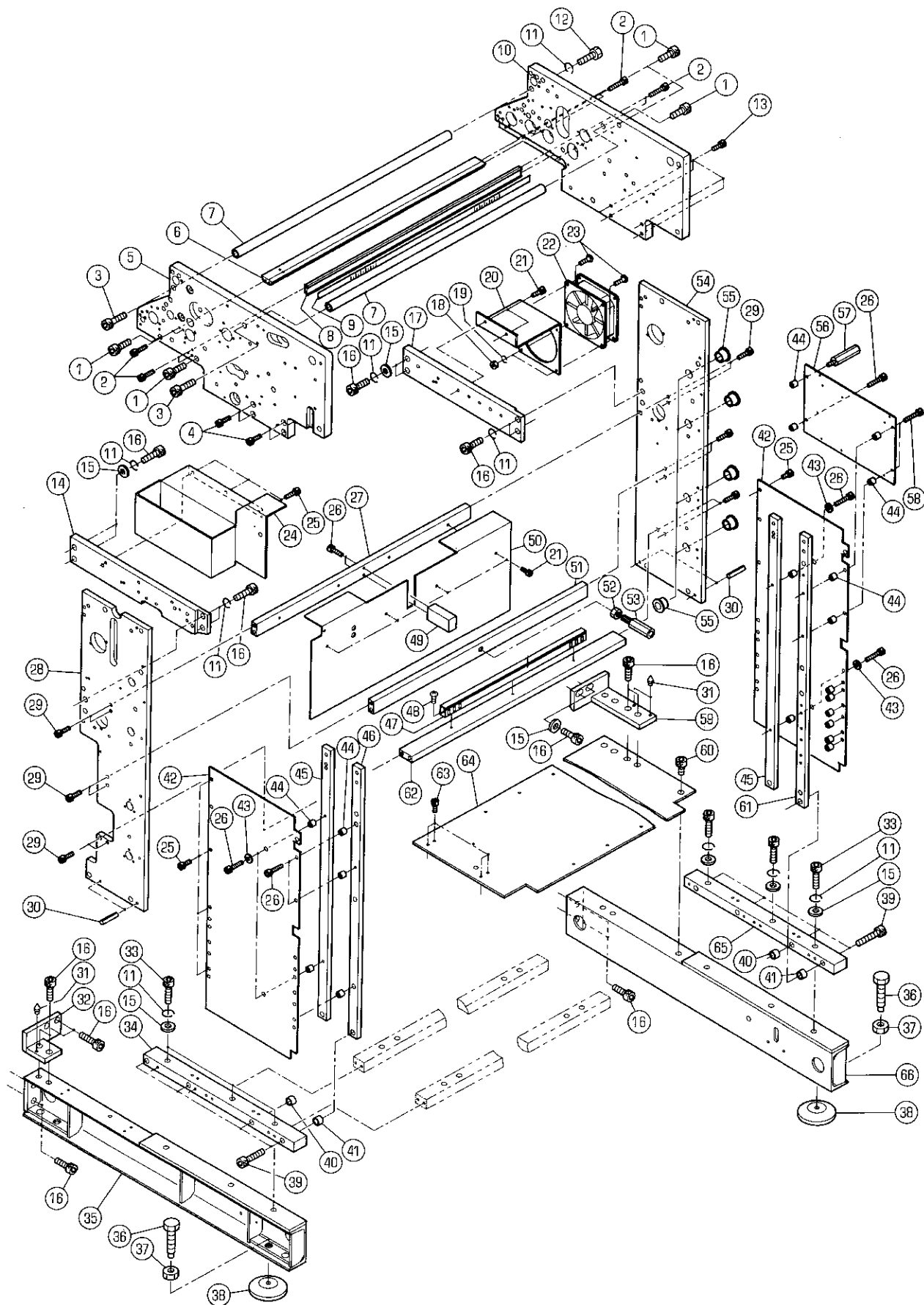

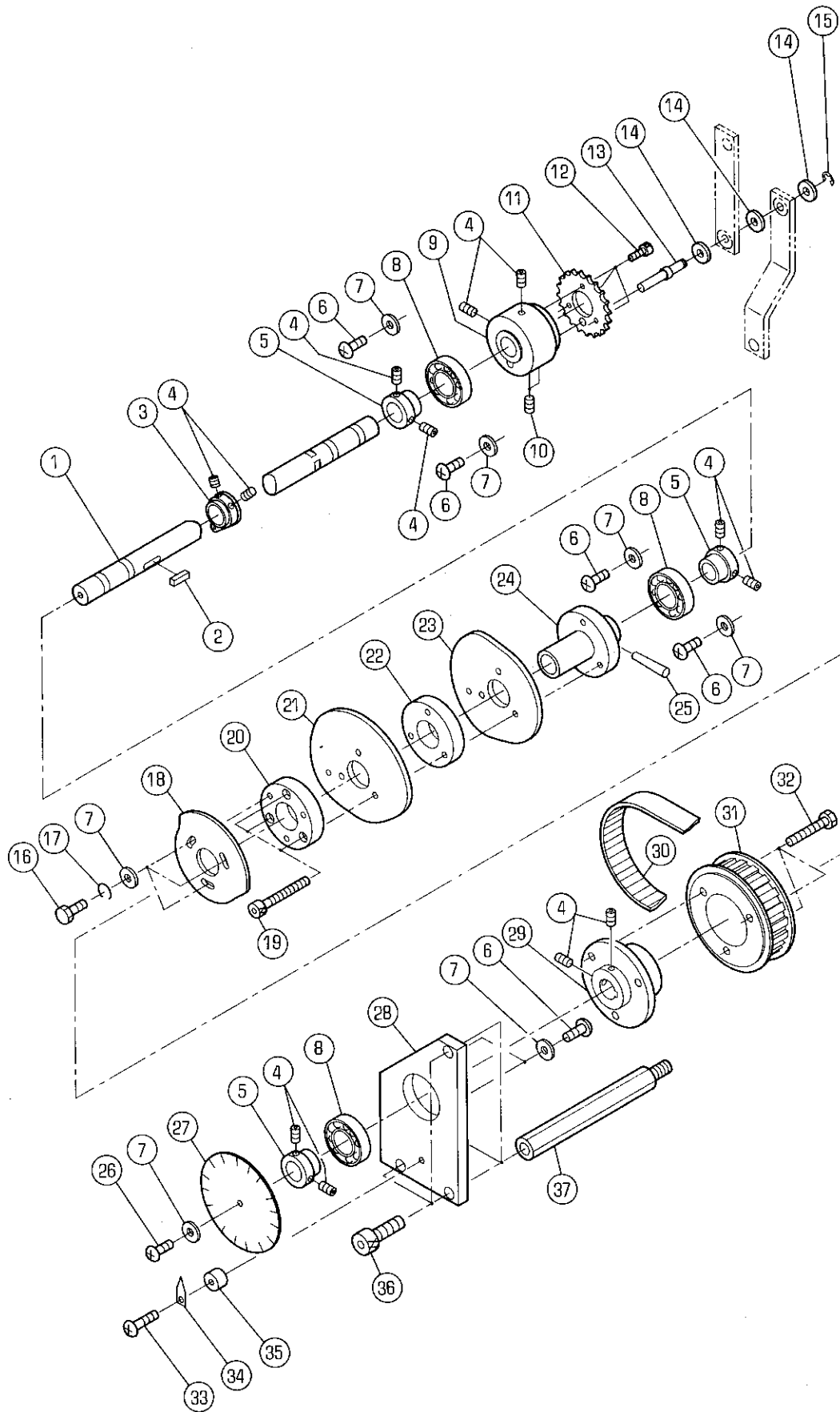

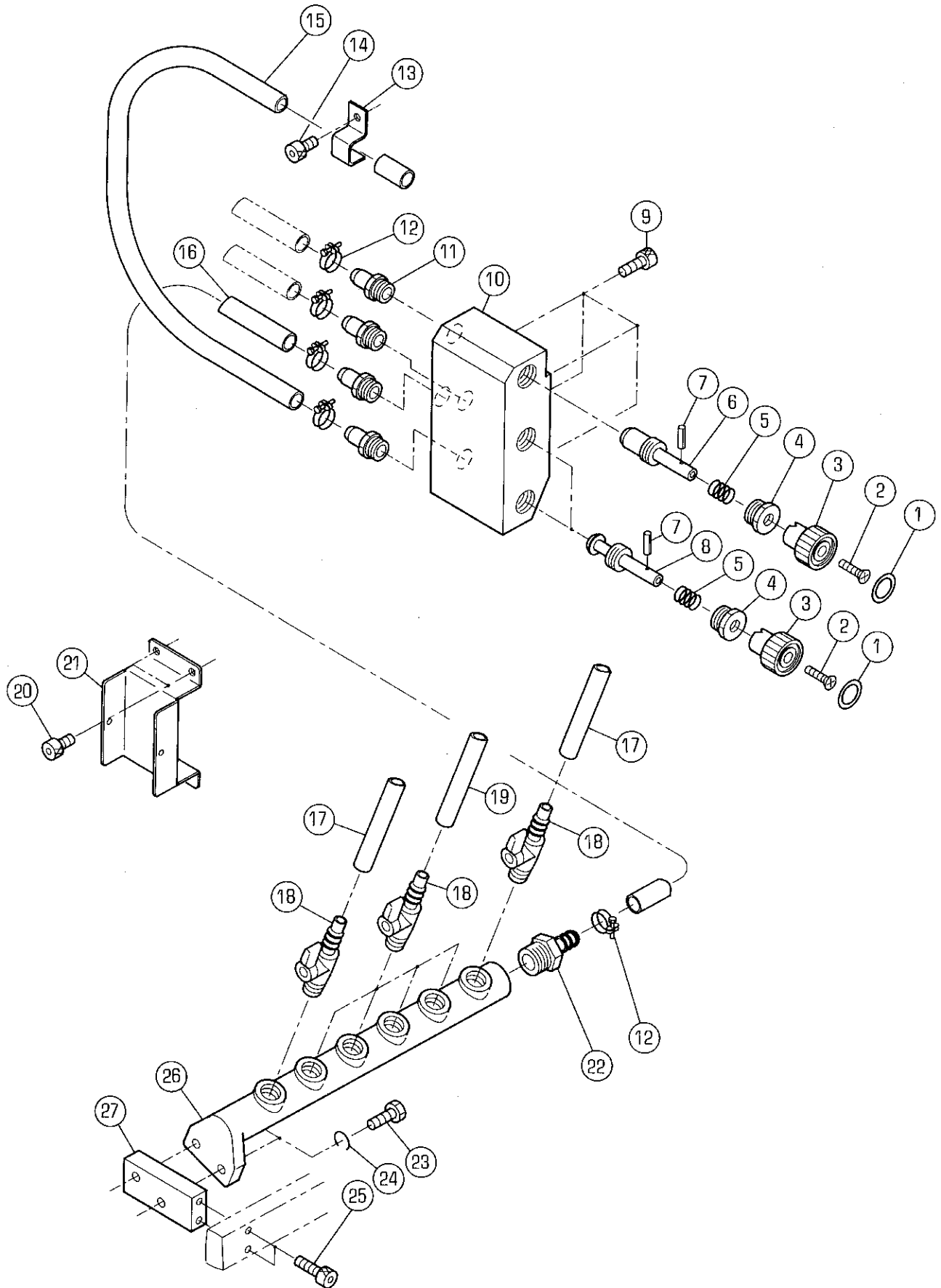

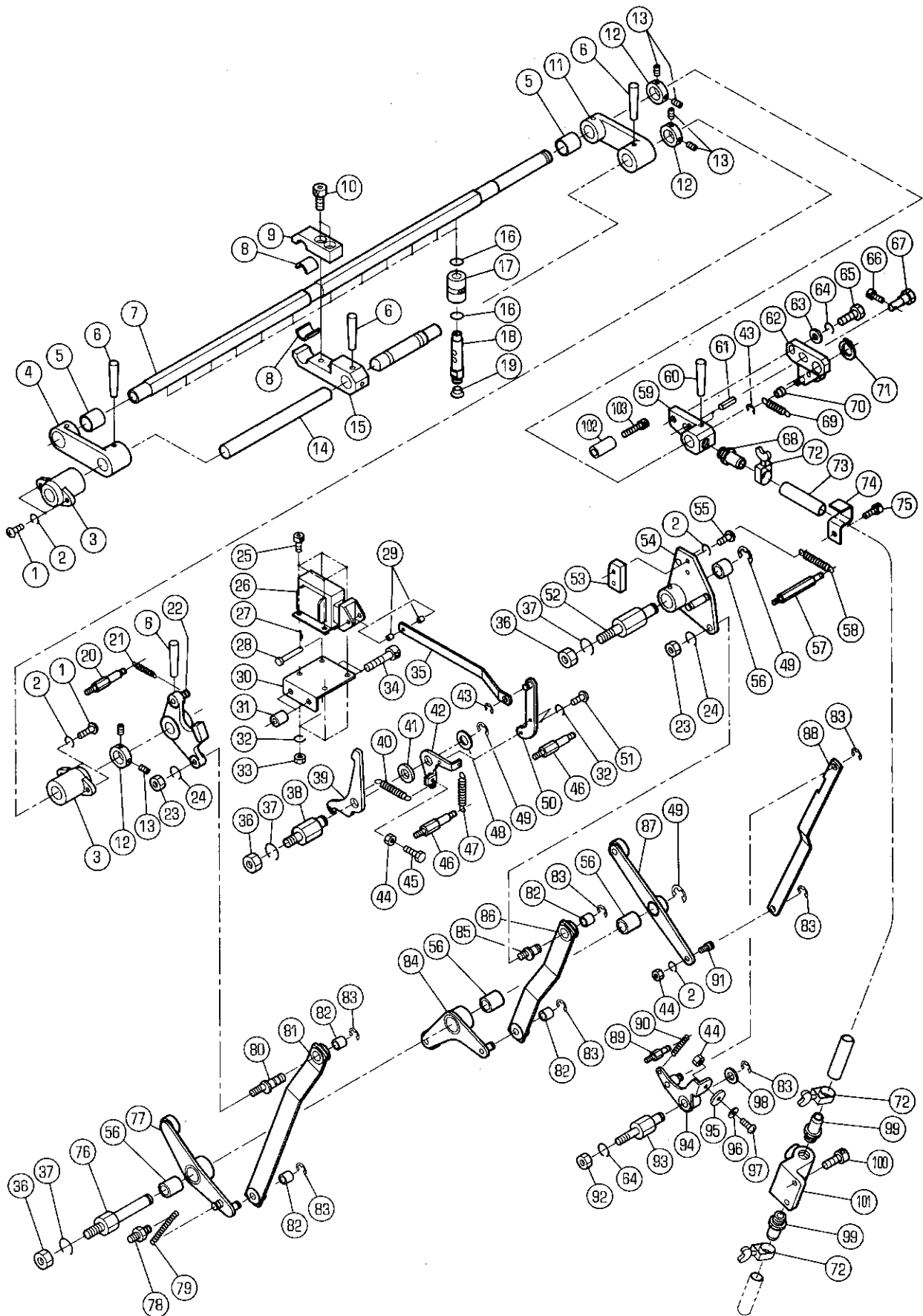

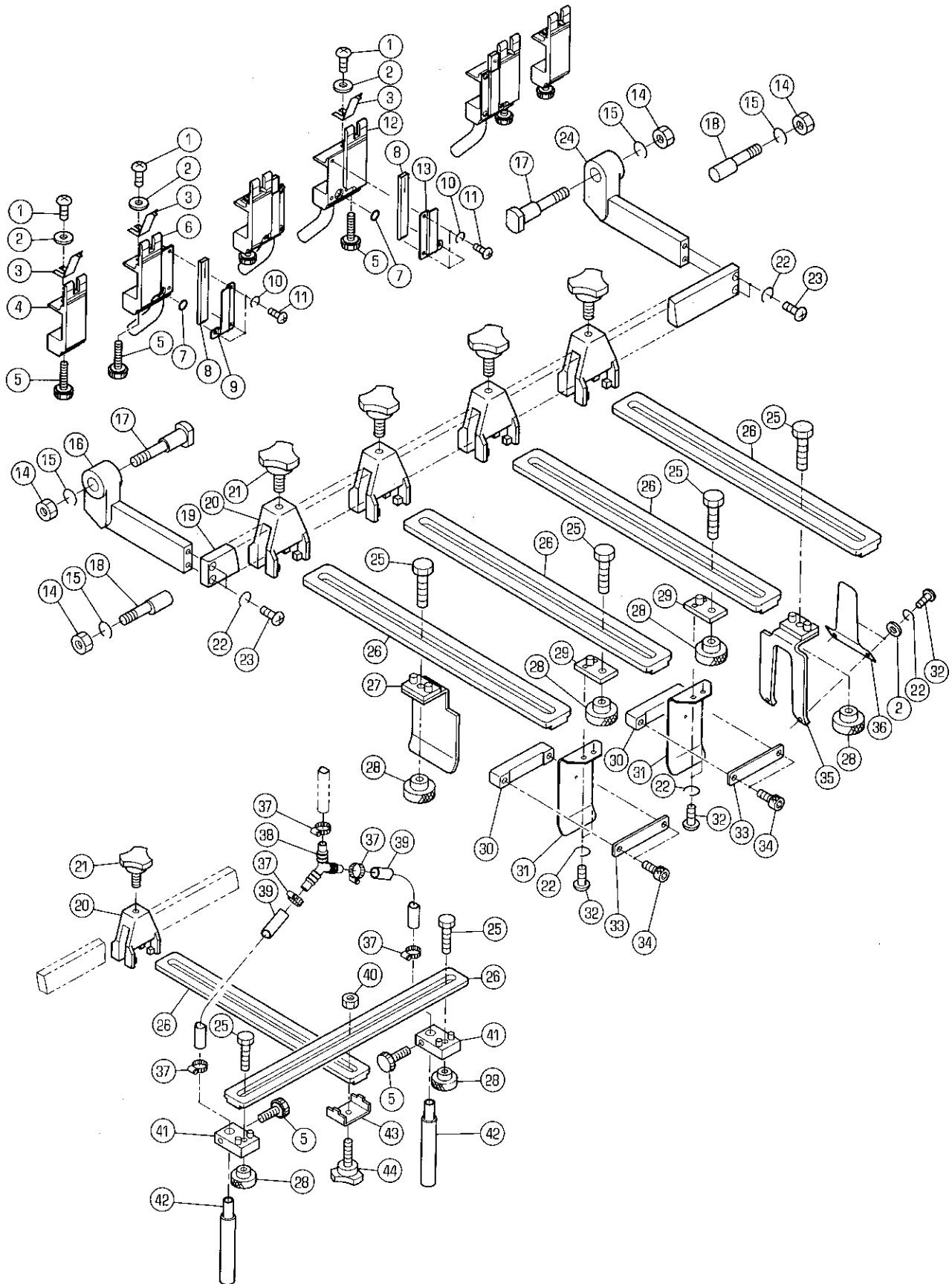

フイードローラー
FEED ROLLER

セクション
SECTION

セクション番号
SECTION NUMBER

5519Z 360

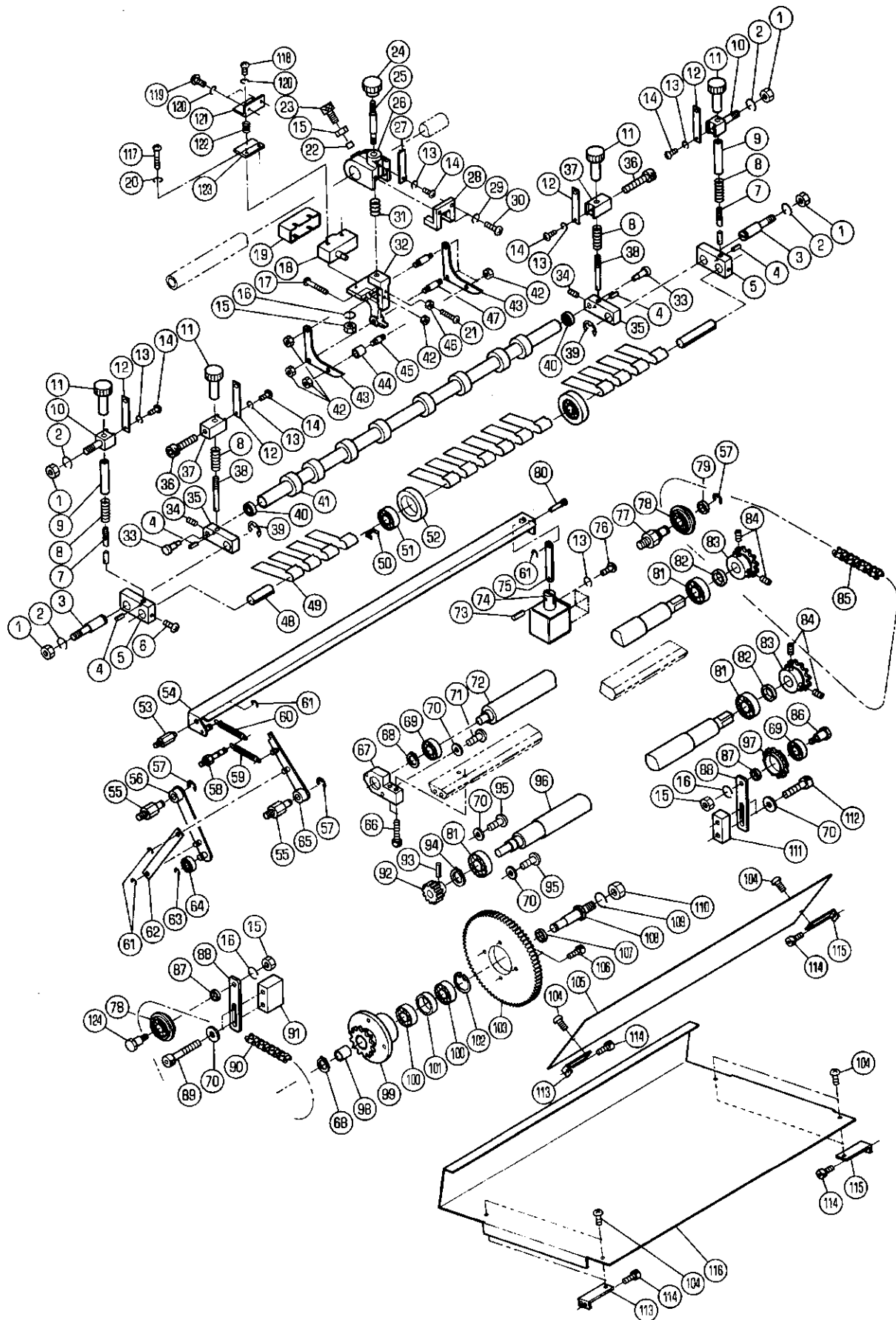

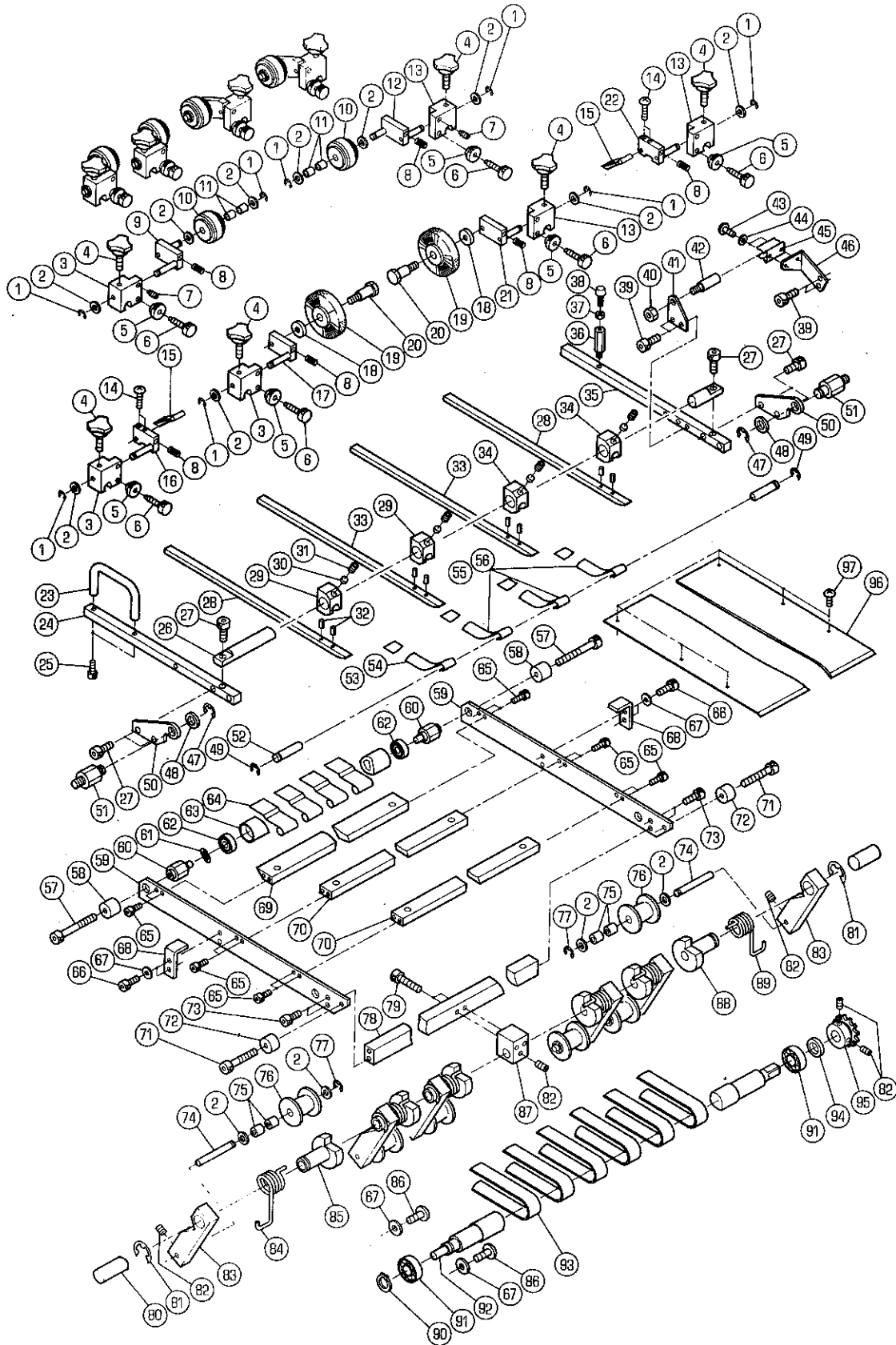

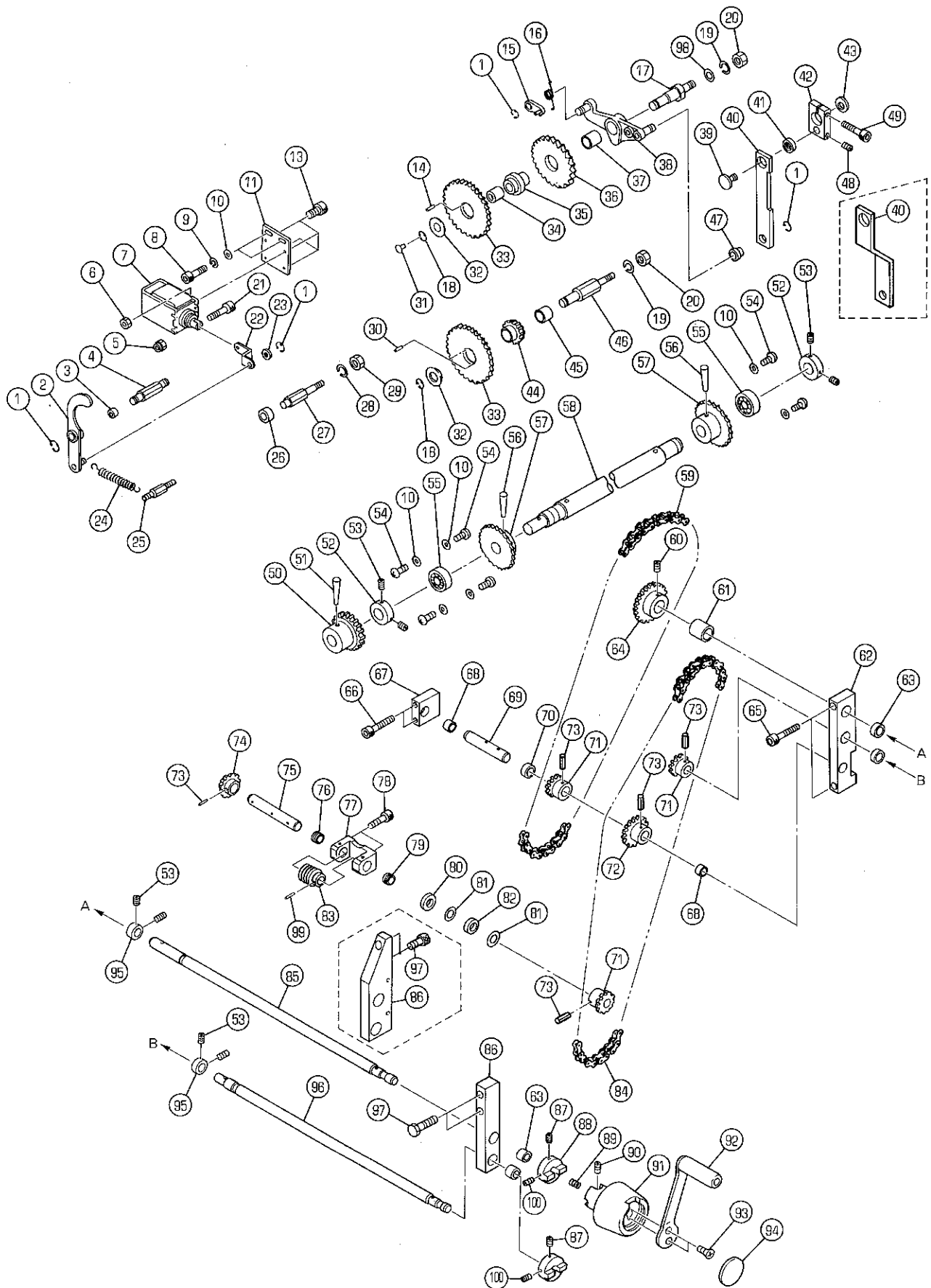

ハイコントロールバー
HEIGHT CONTROL BAR

セクション
SECTION

セクション番号
SECTION NUMBER

5519Z 385

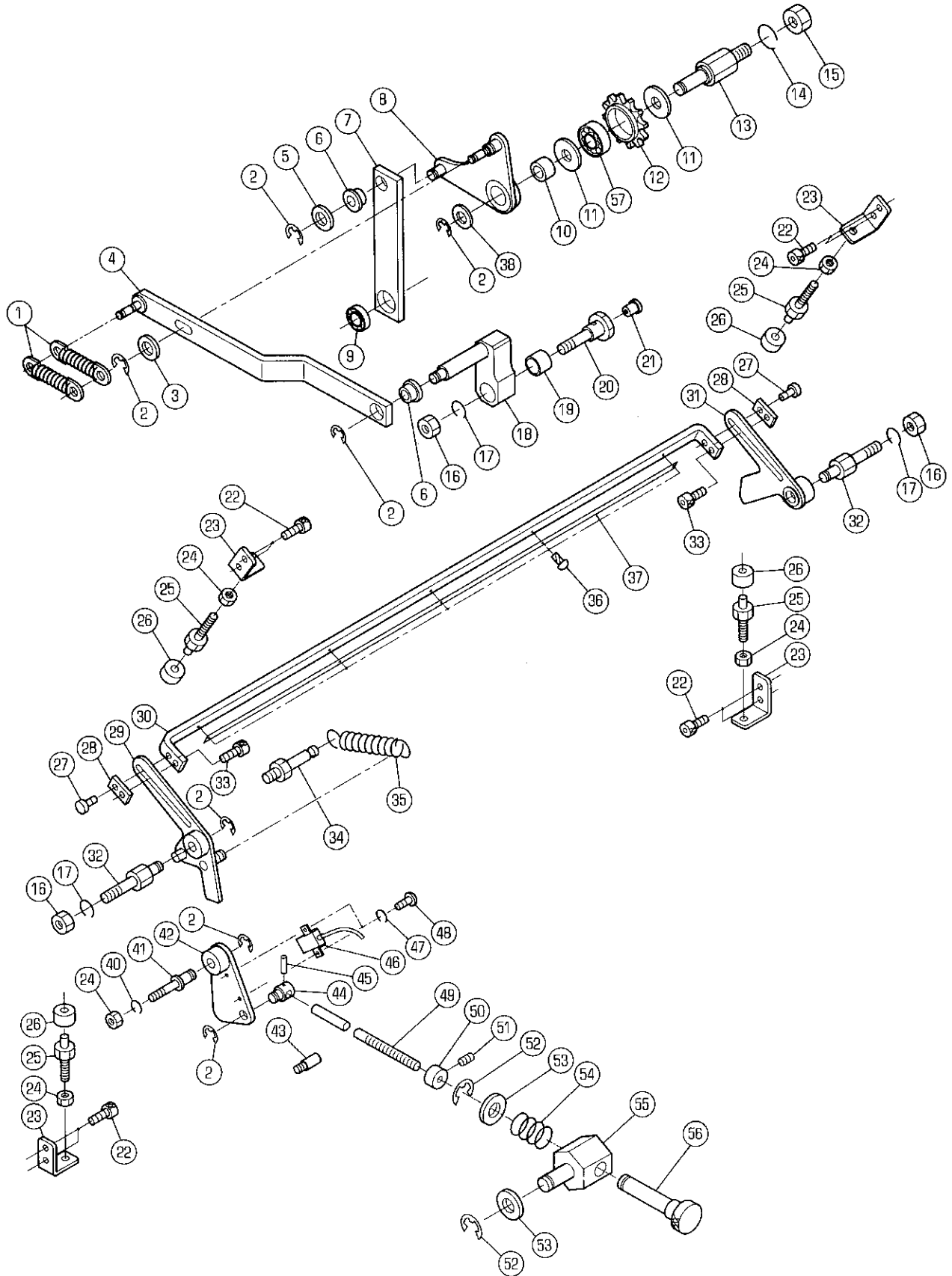

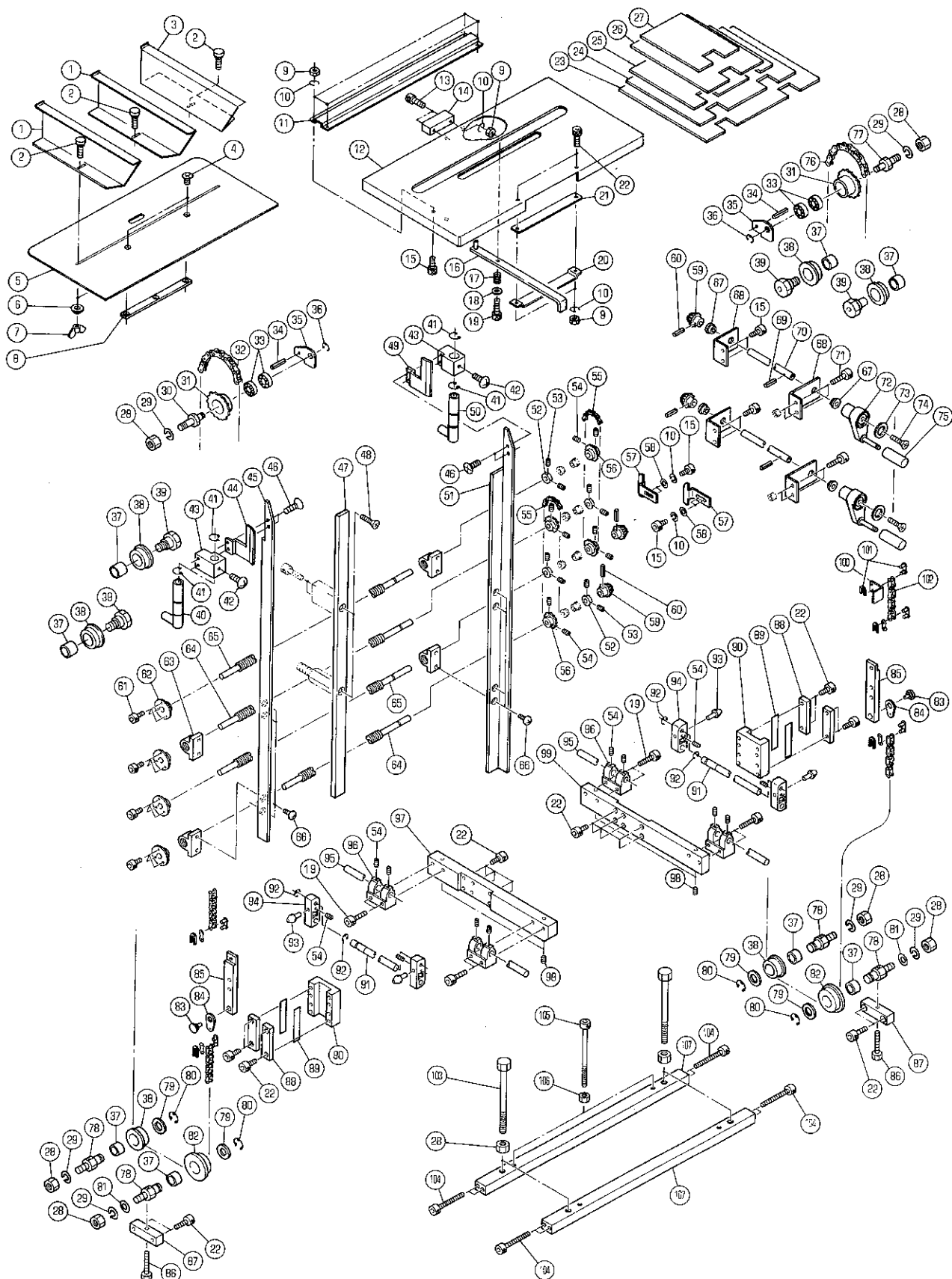

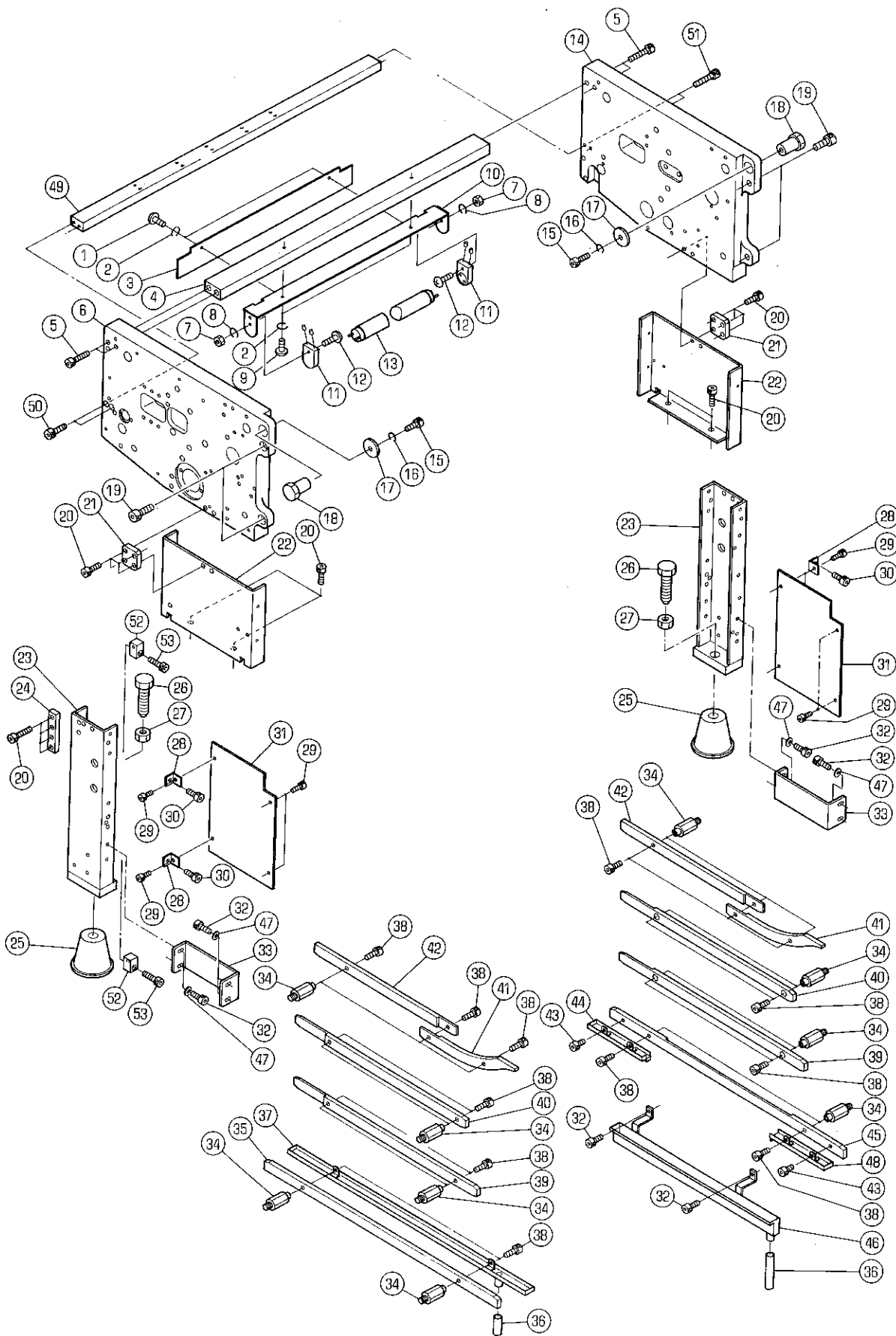

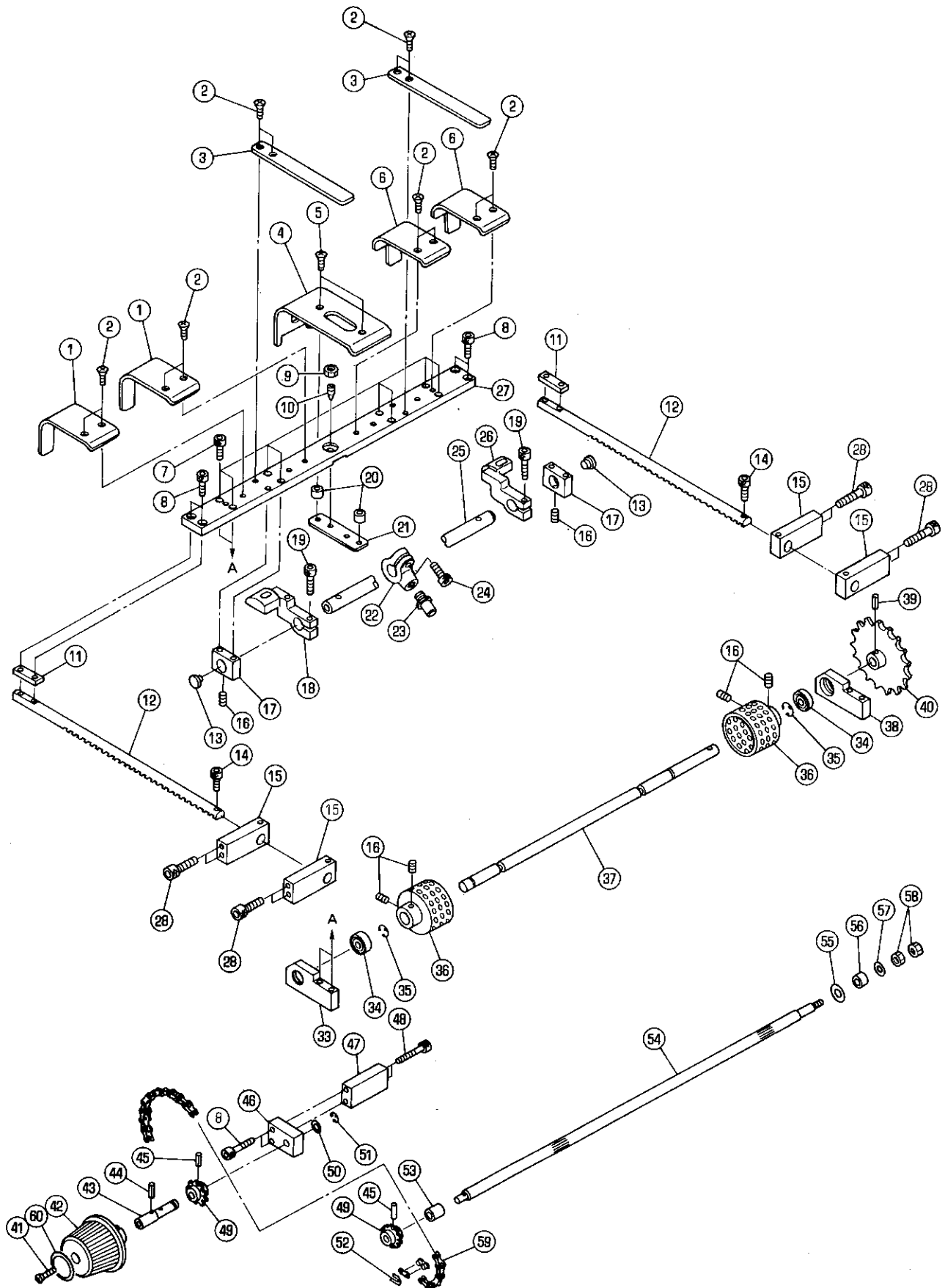

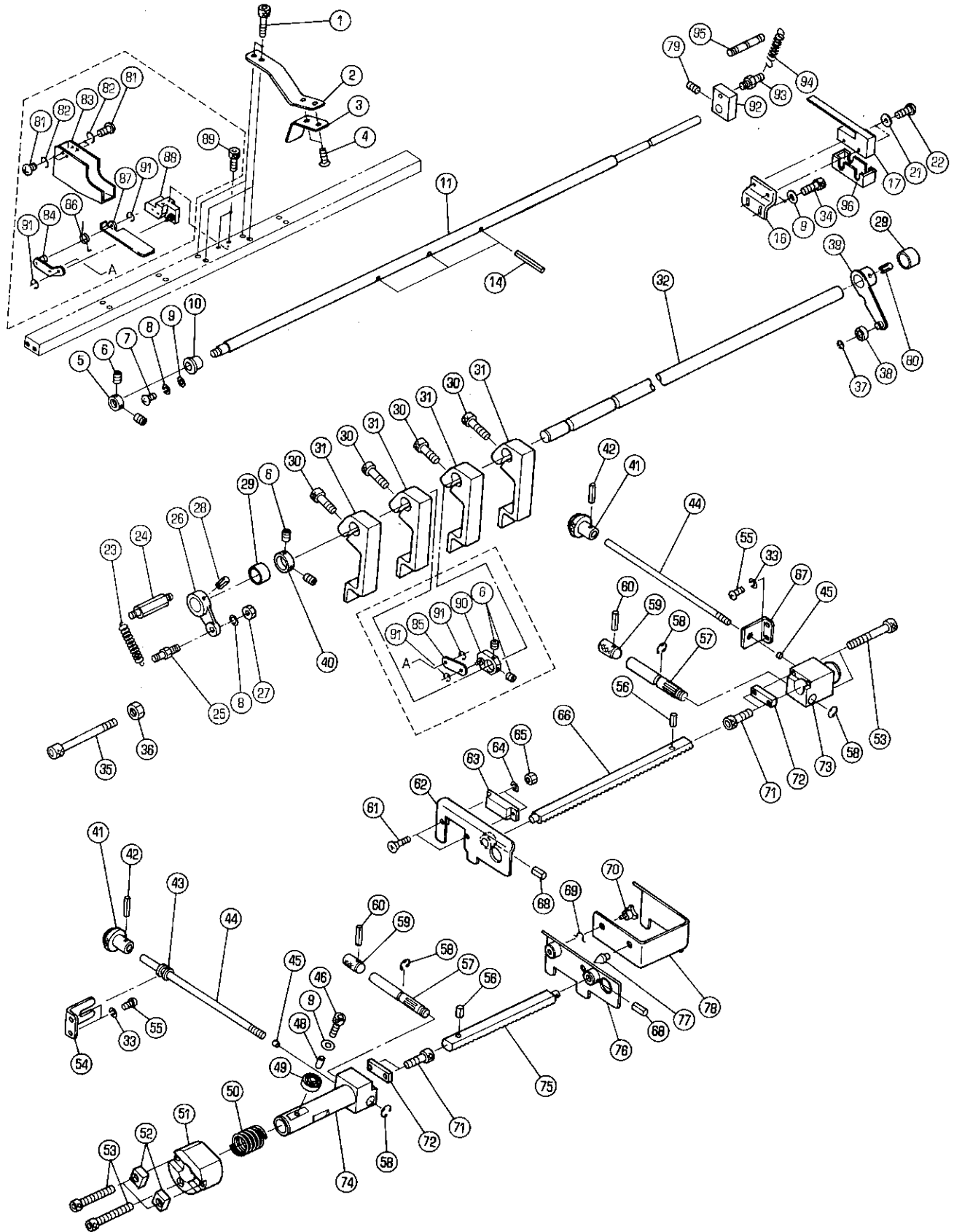

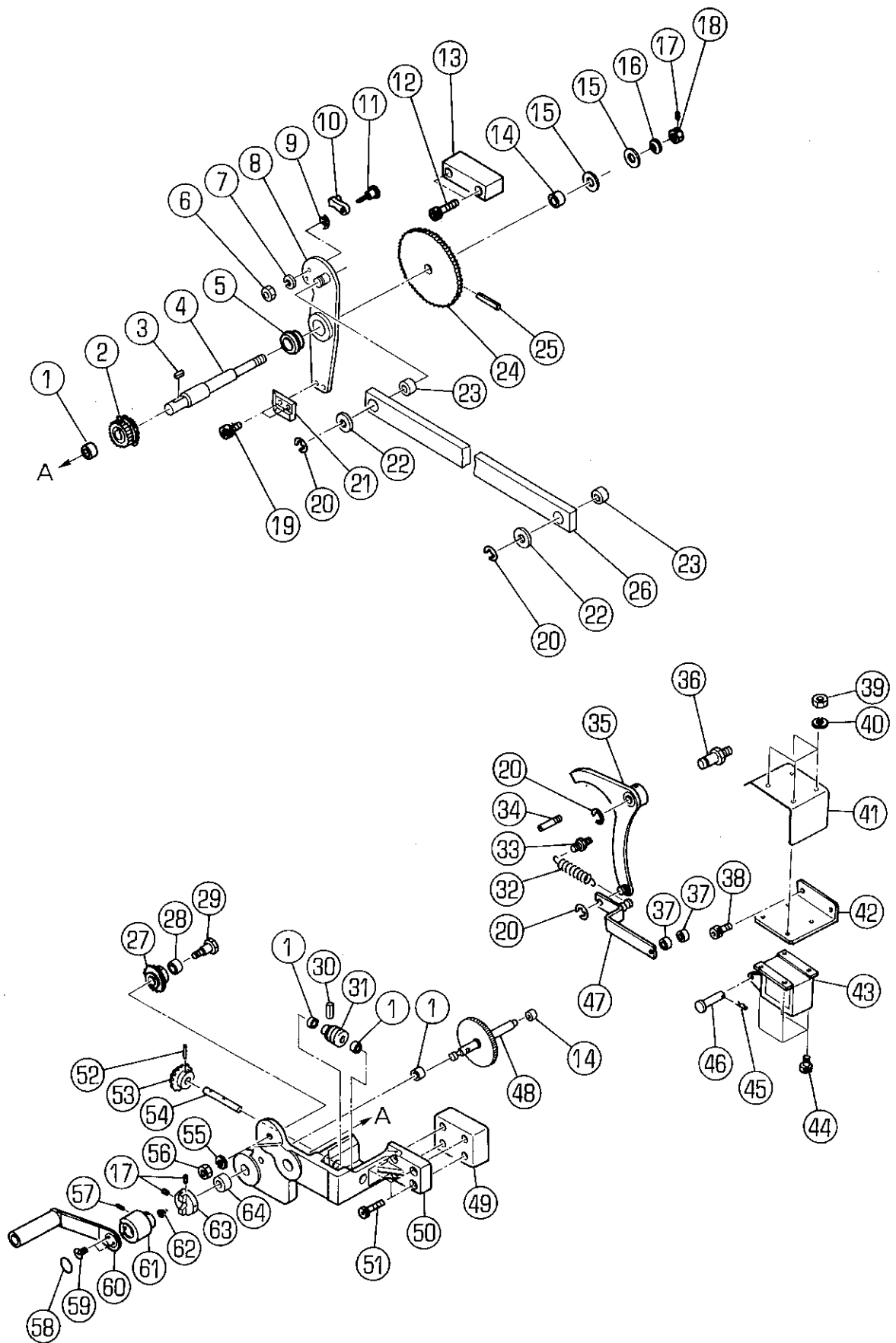

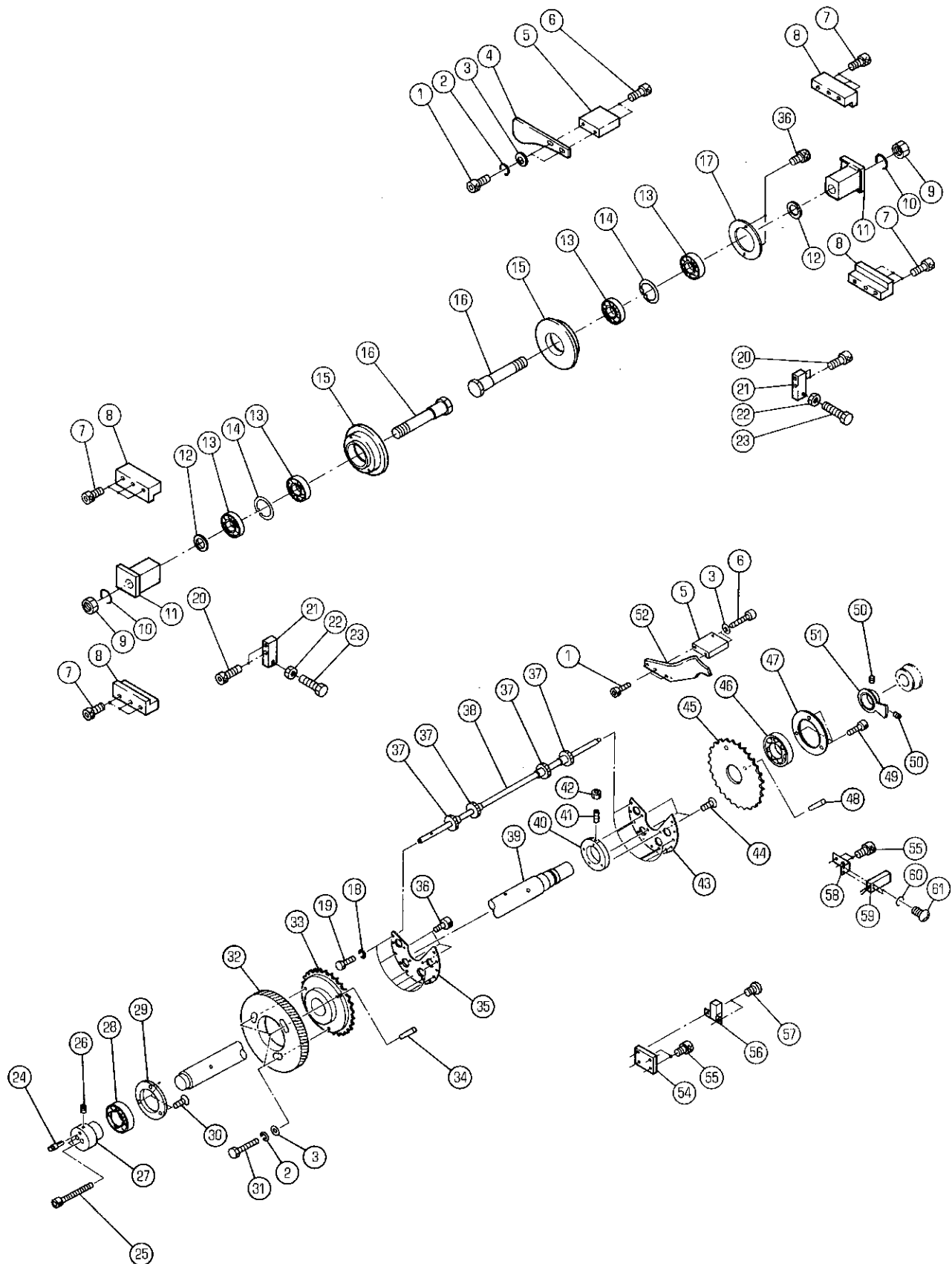

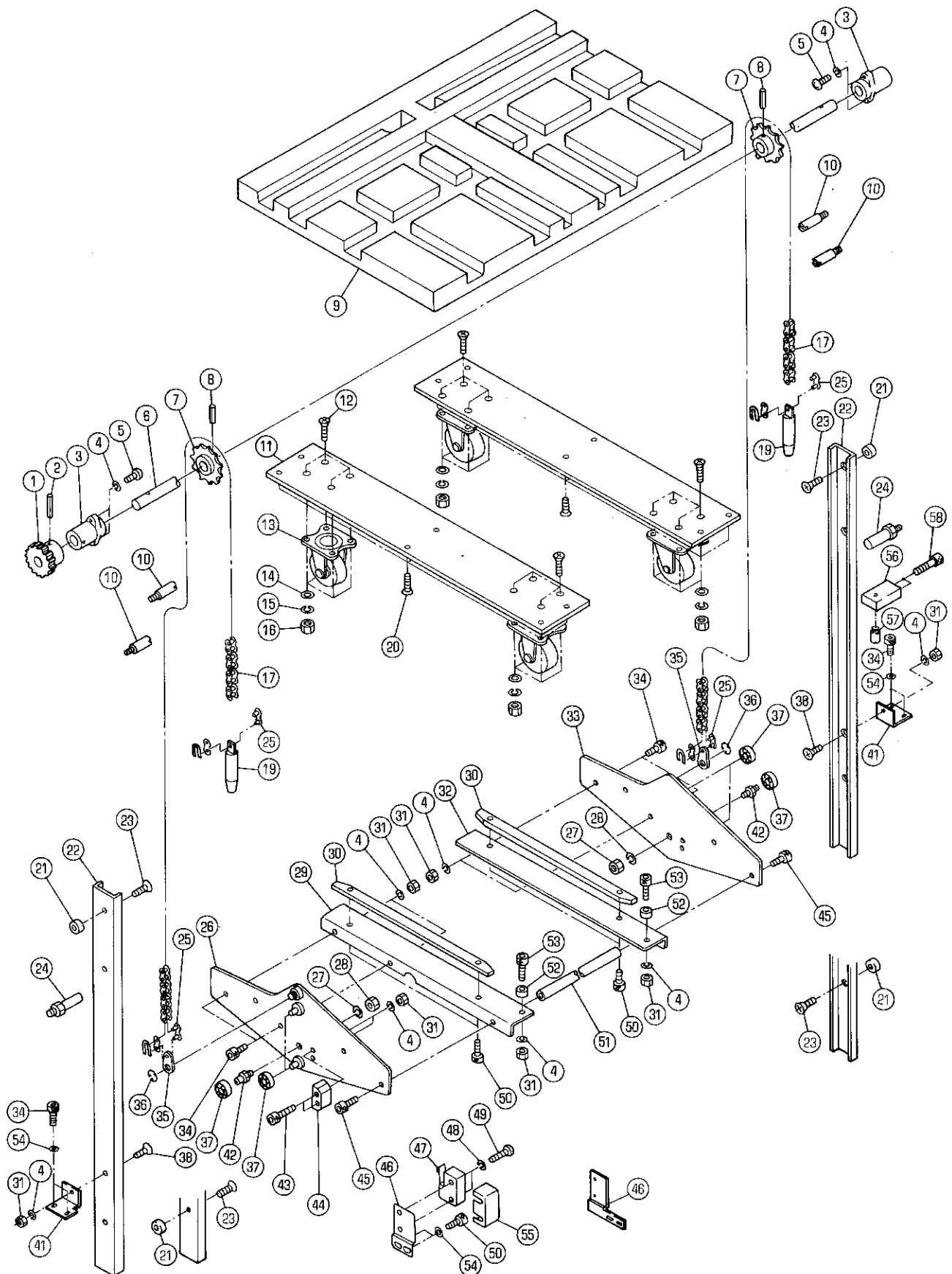

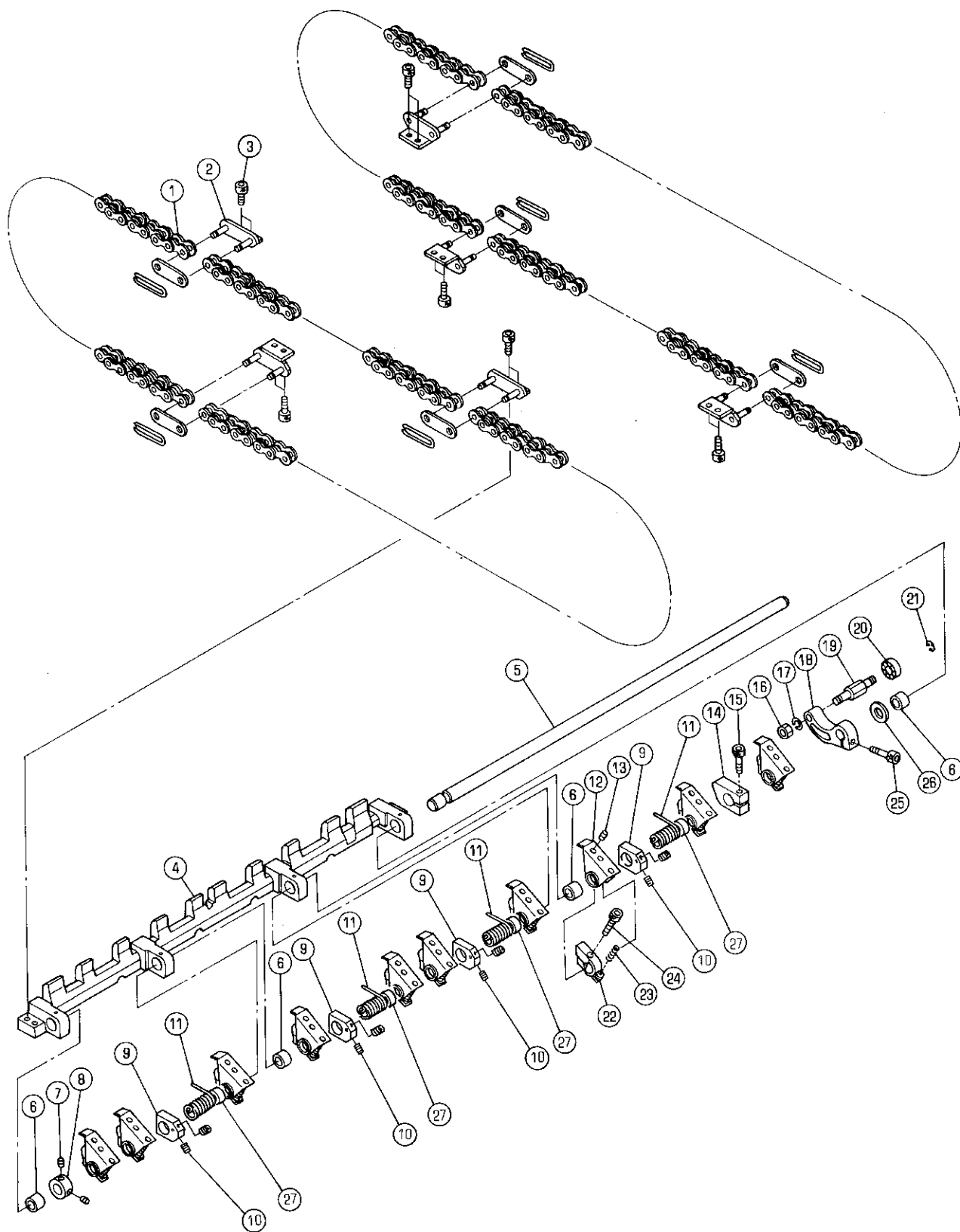

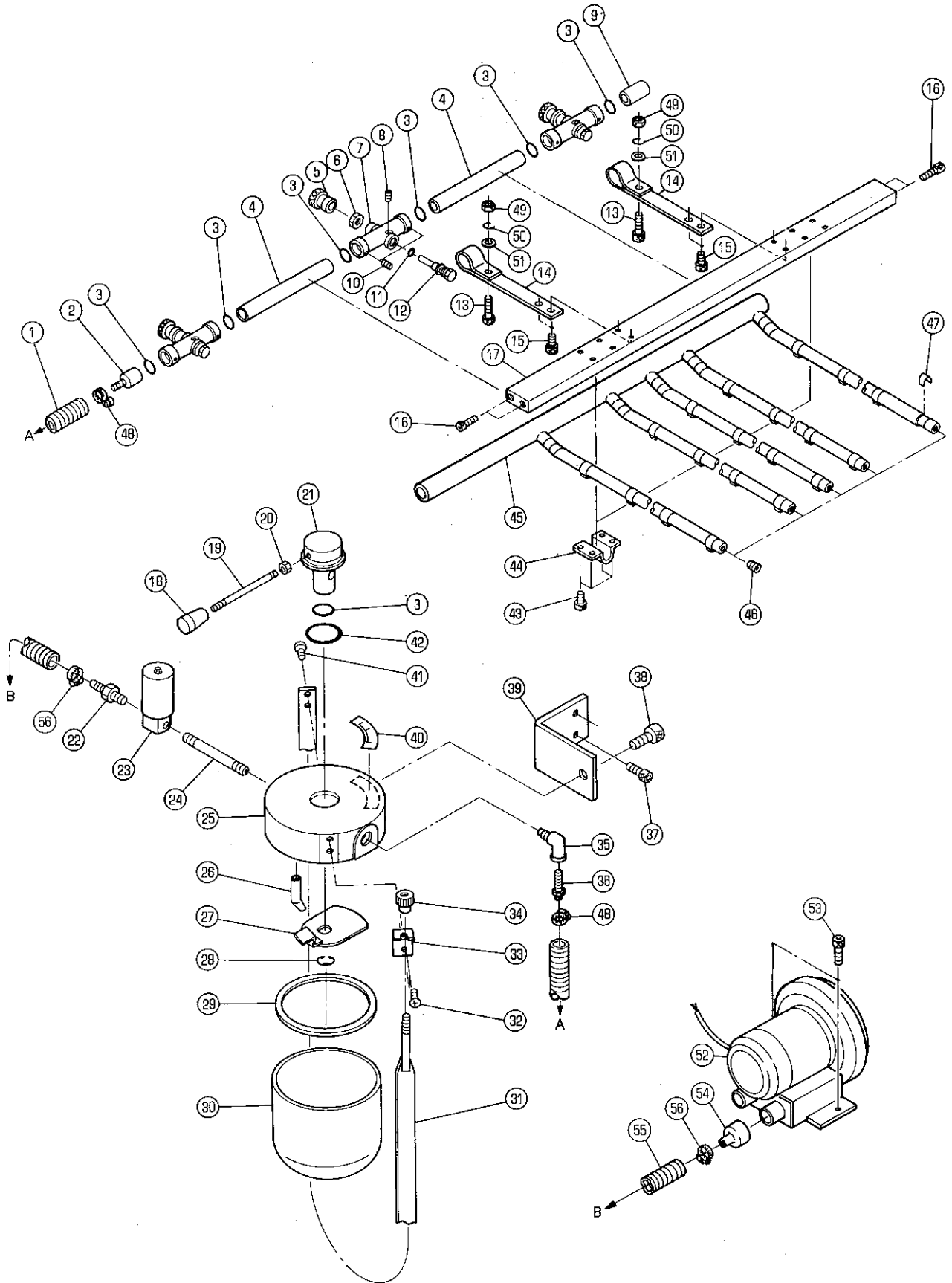

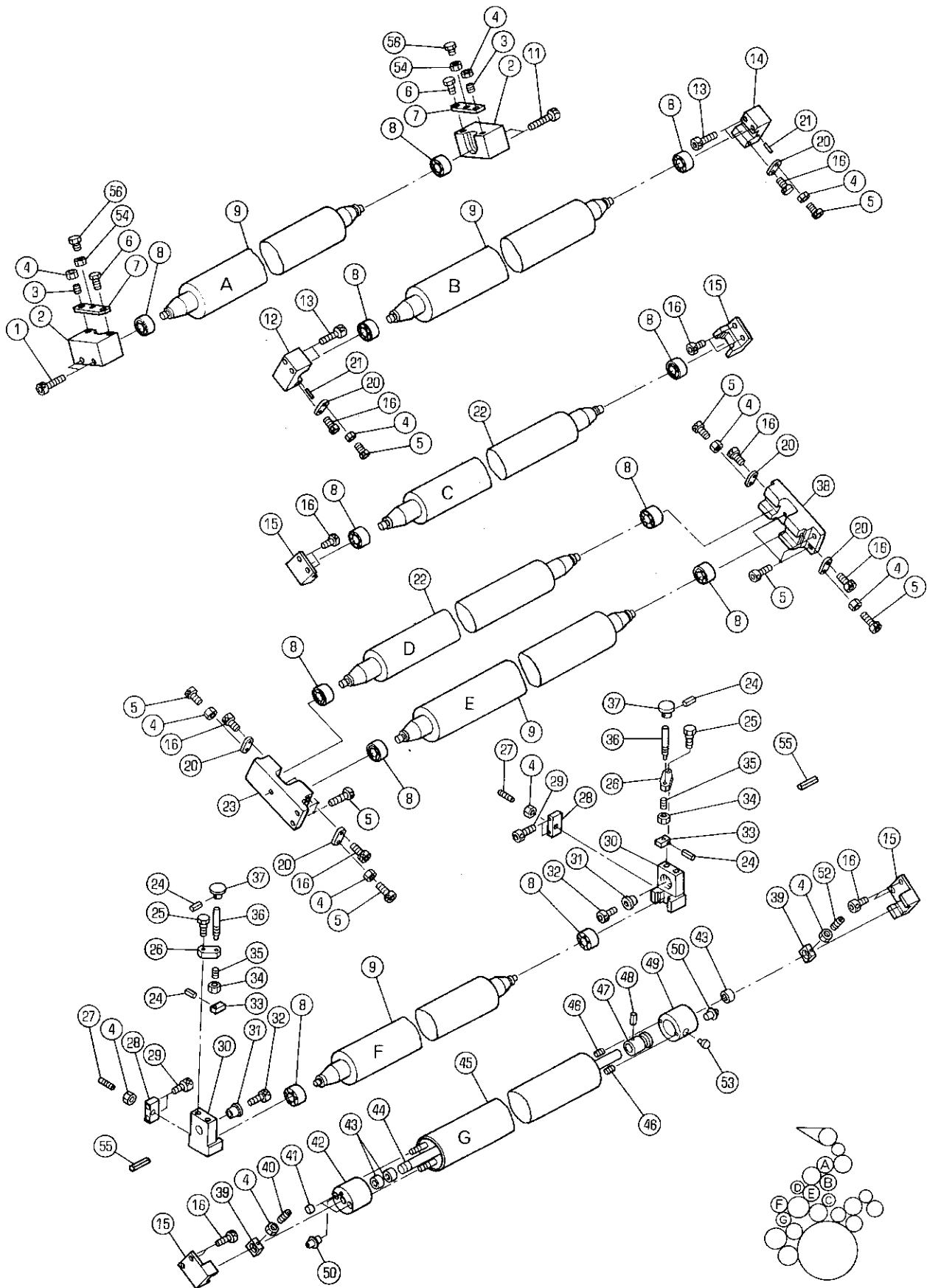

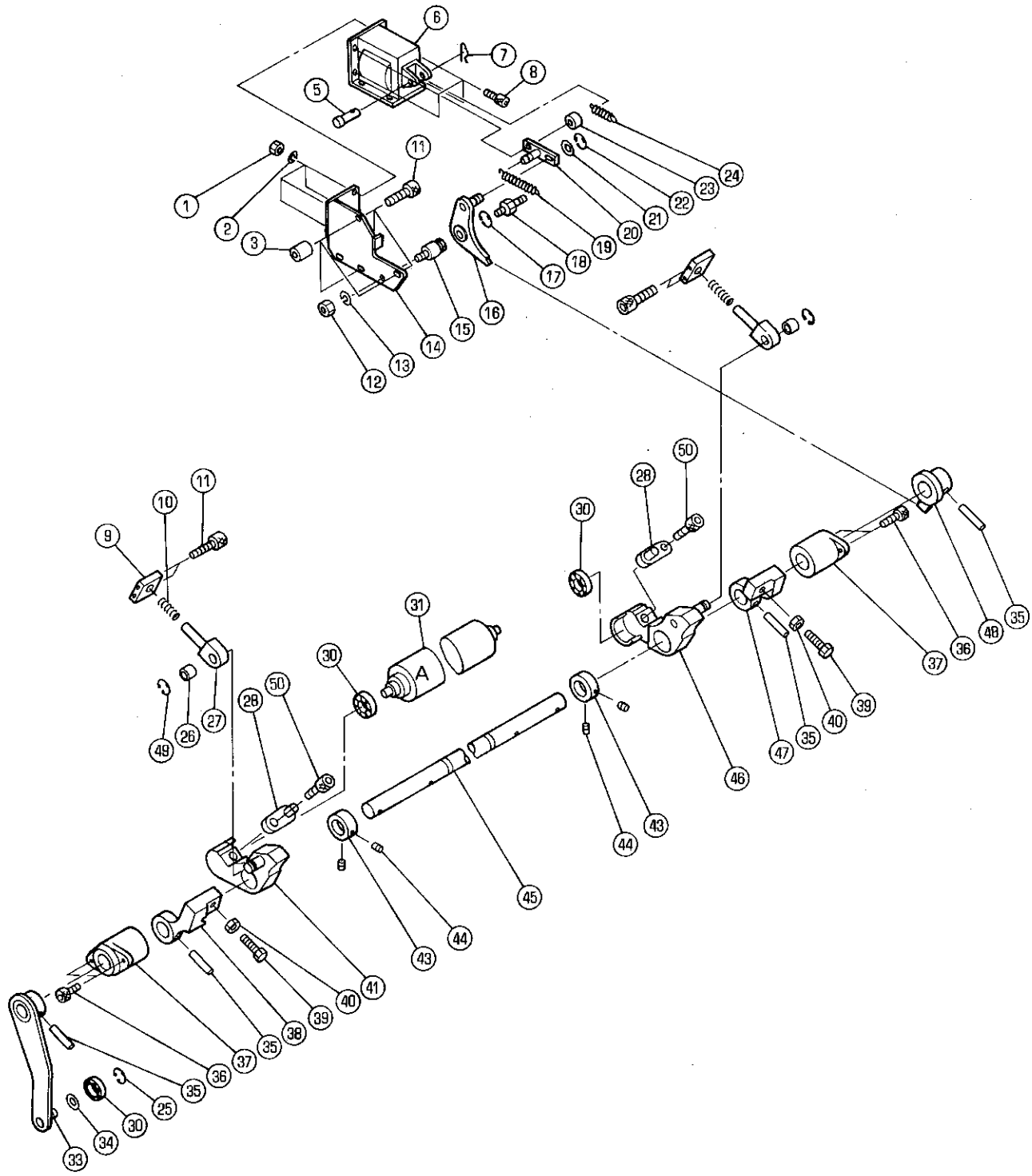

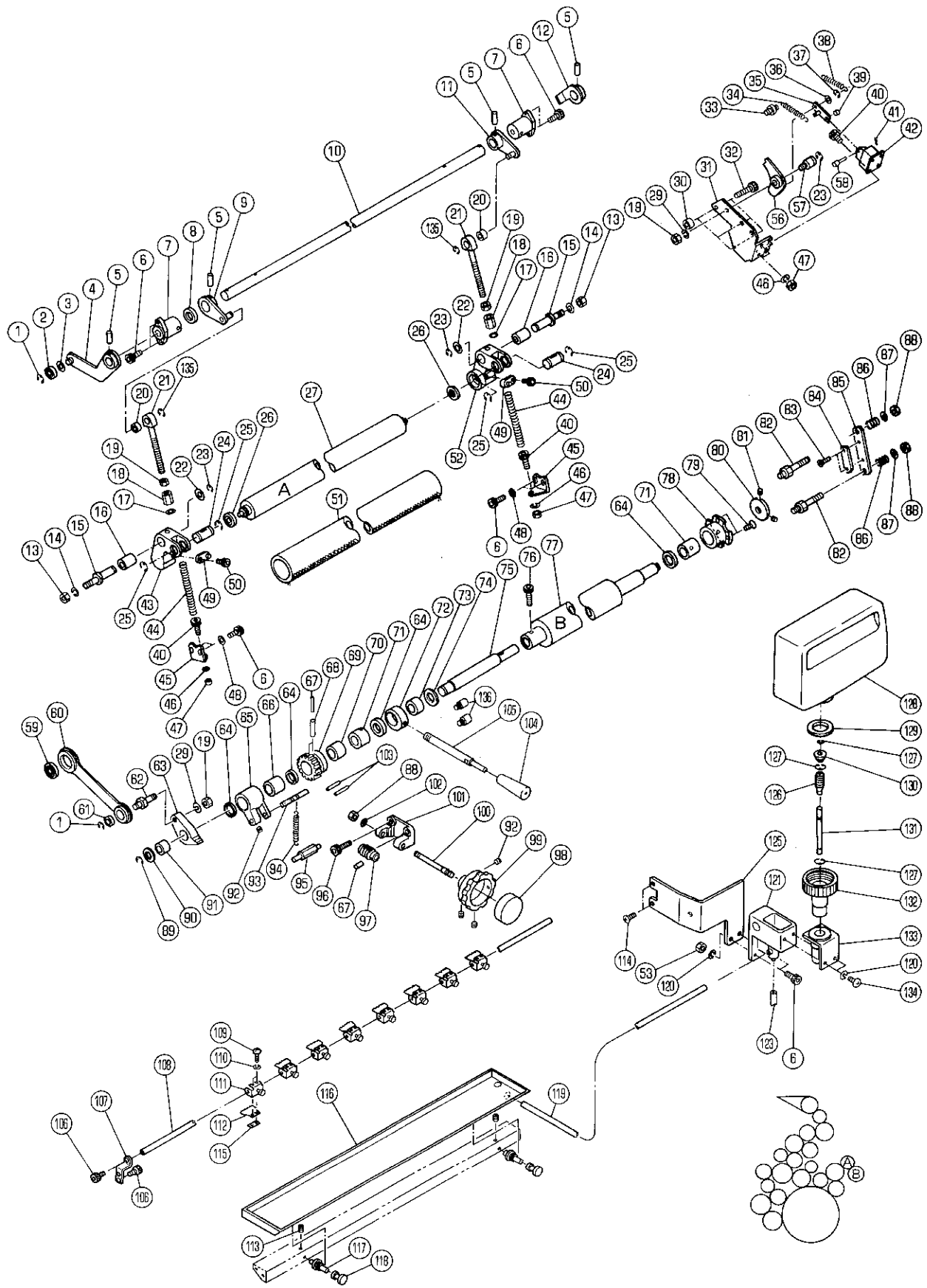

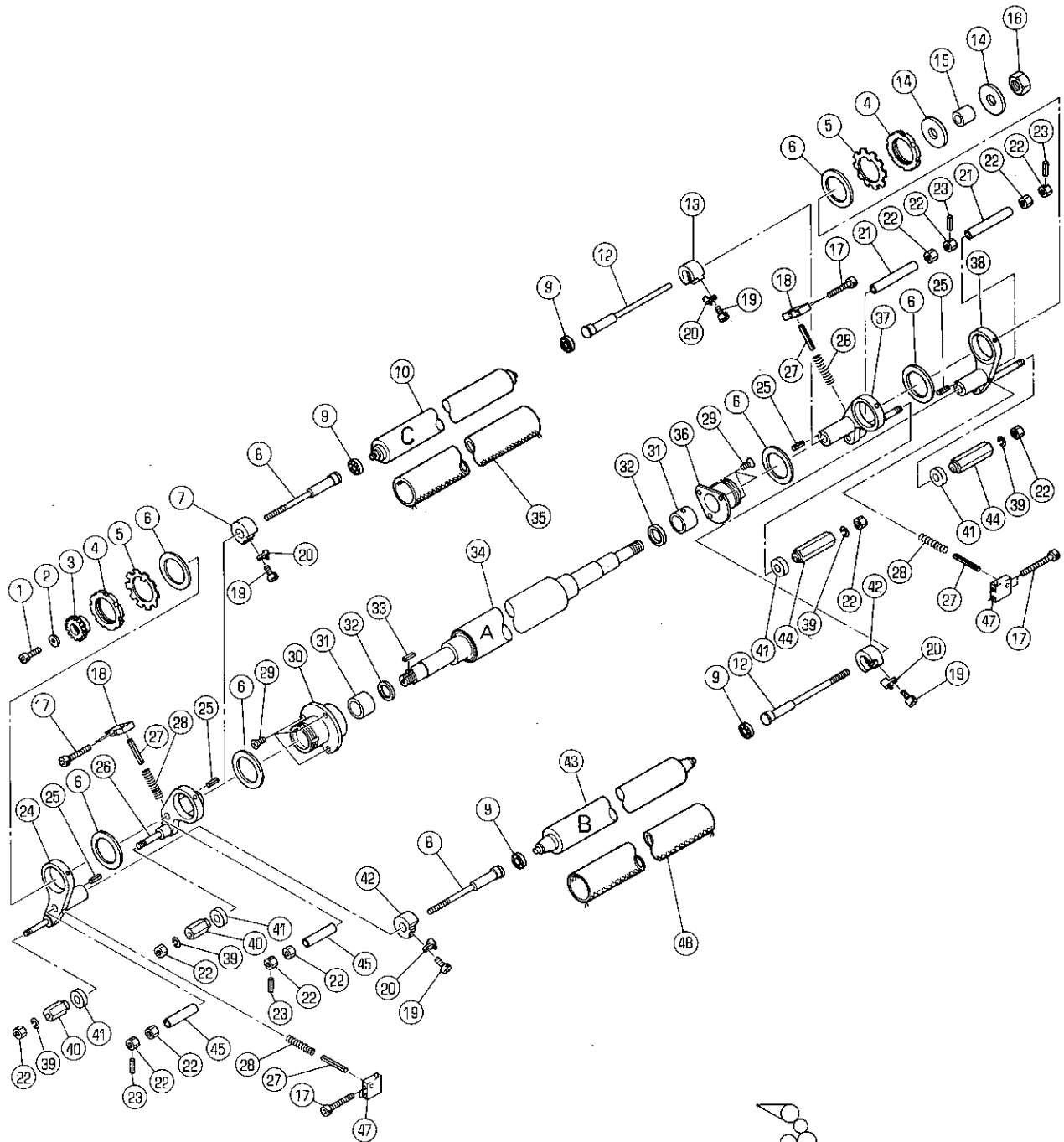

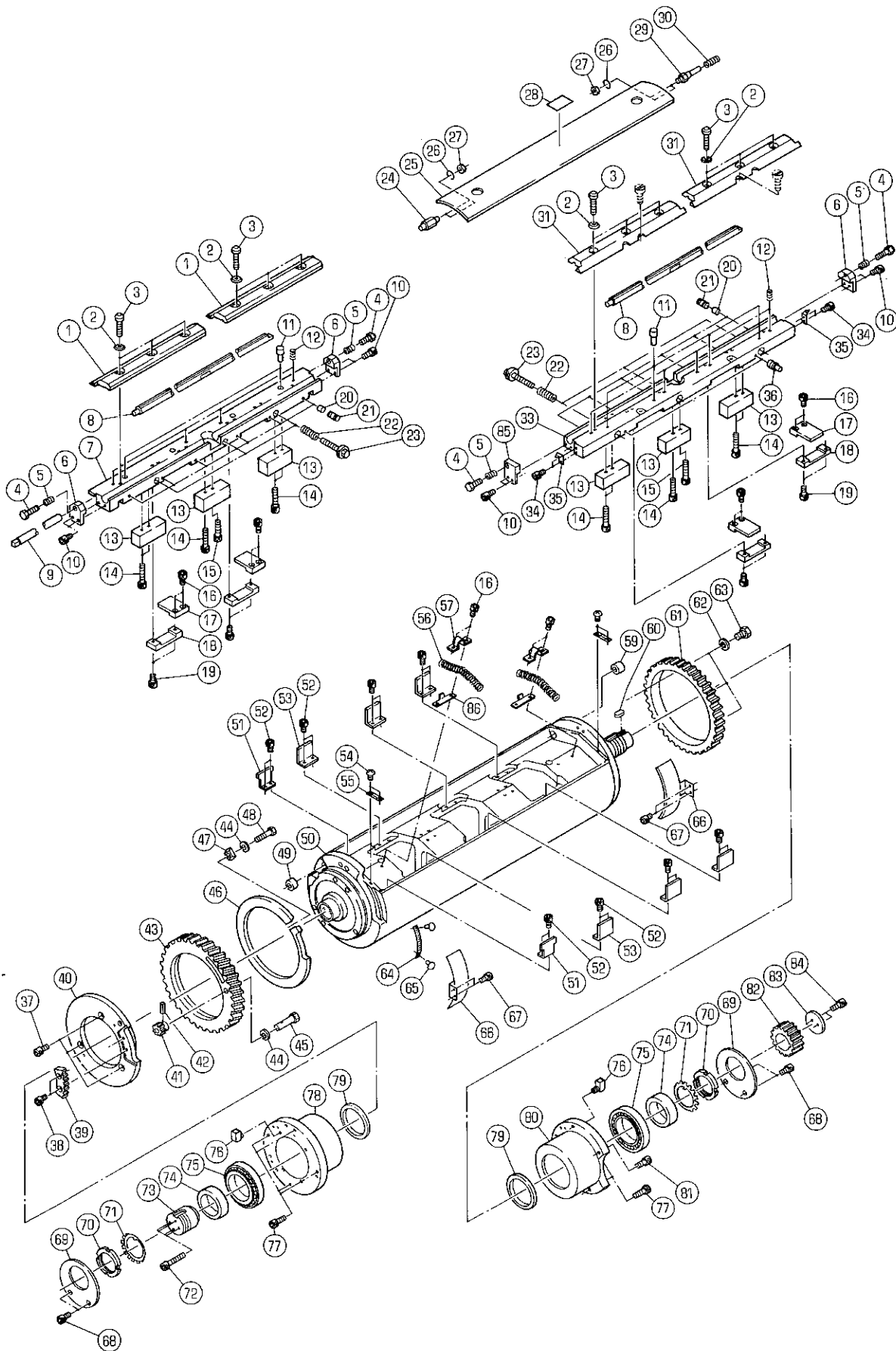

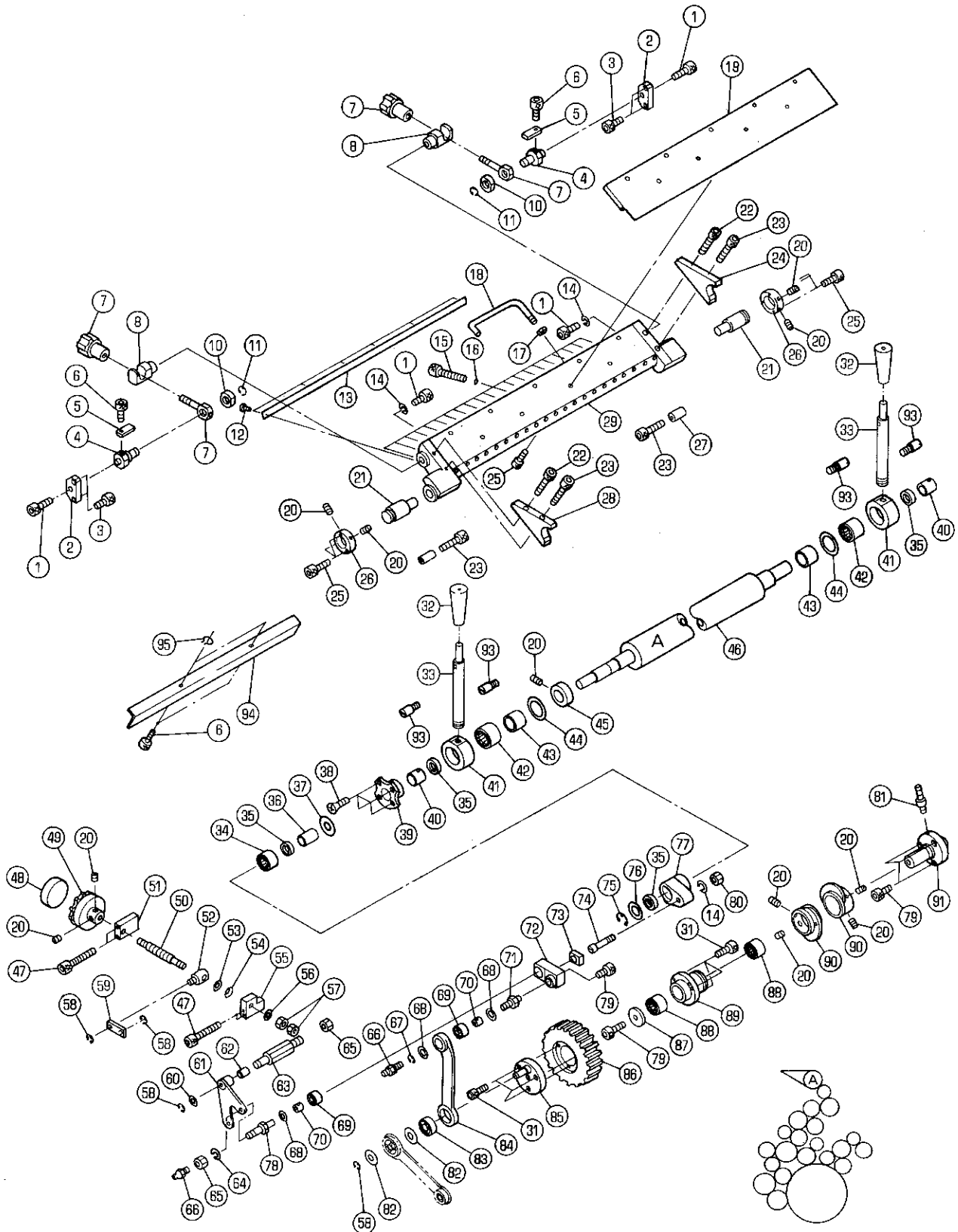

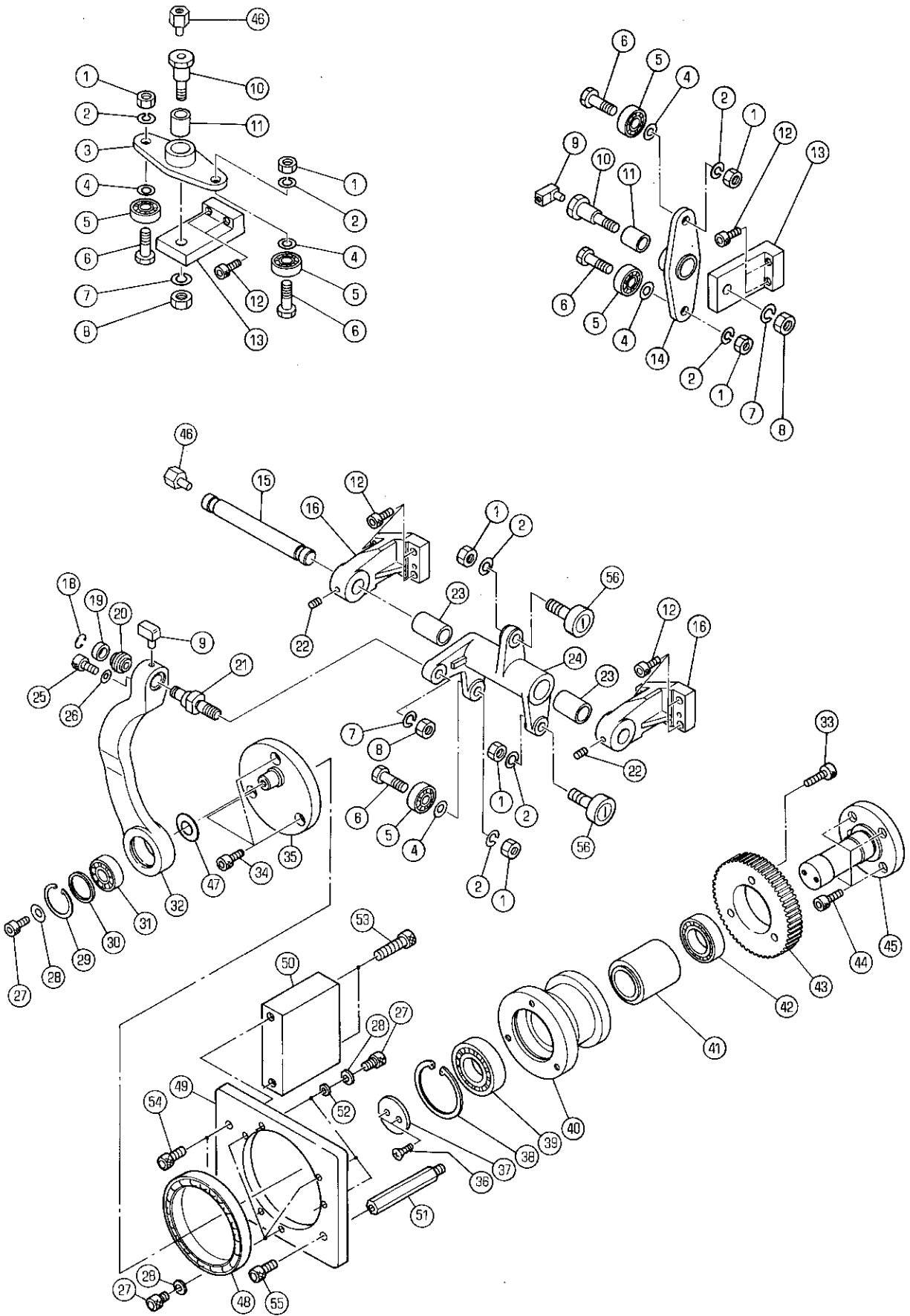

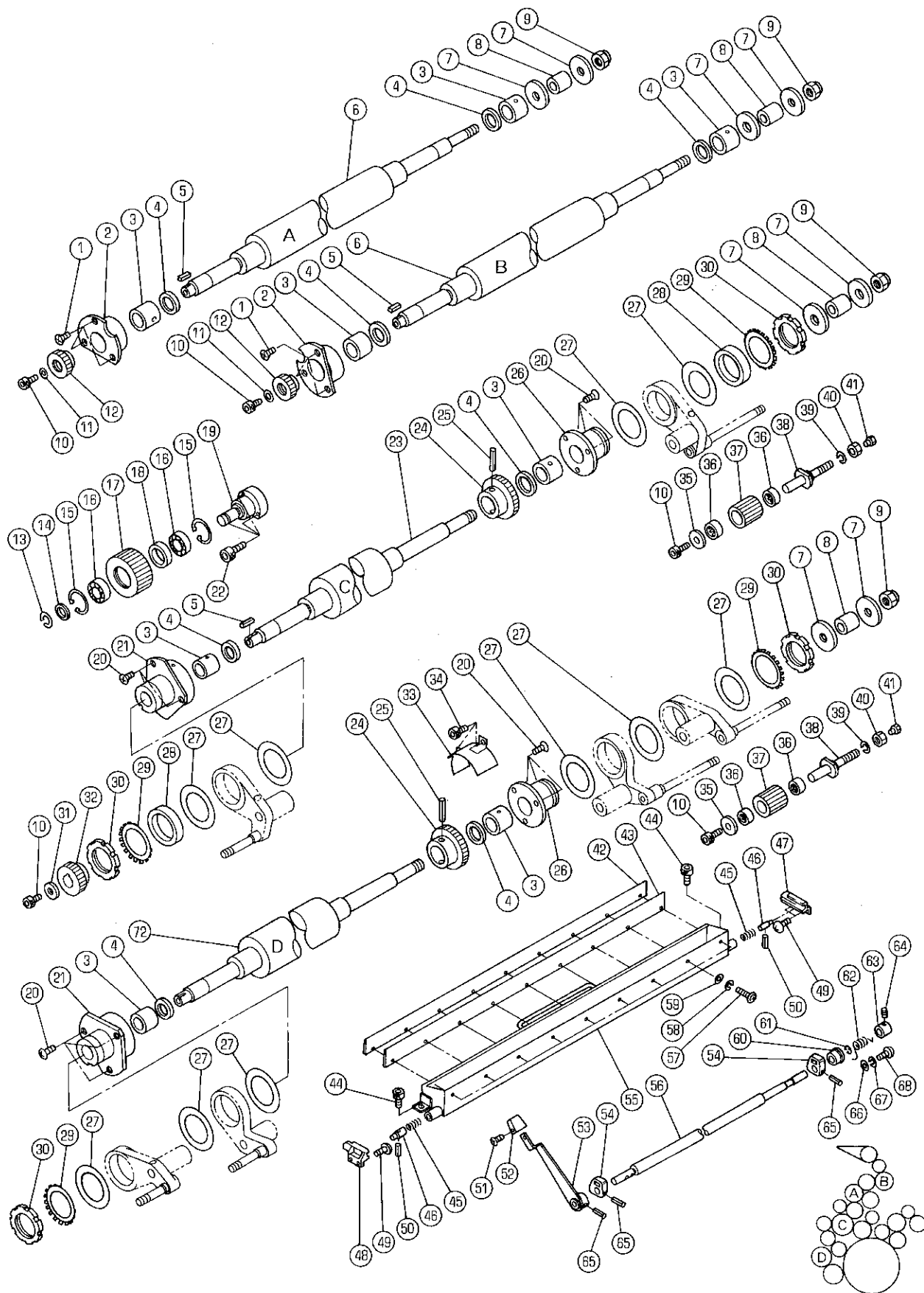

インキフォームローラー
 INK FORM ROLLER

セクション
 SECTION

セクション番号
 SECTION NUMBER

5510Z 570

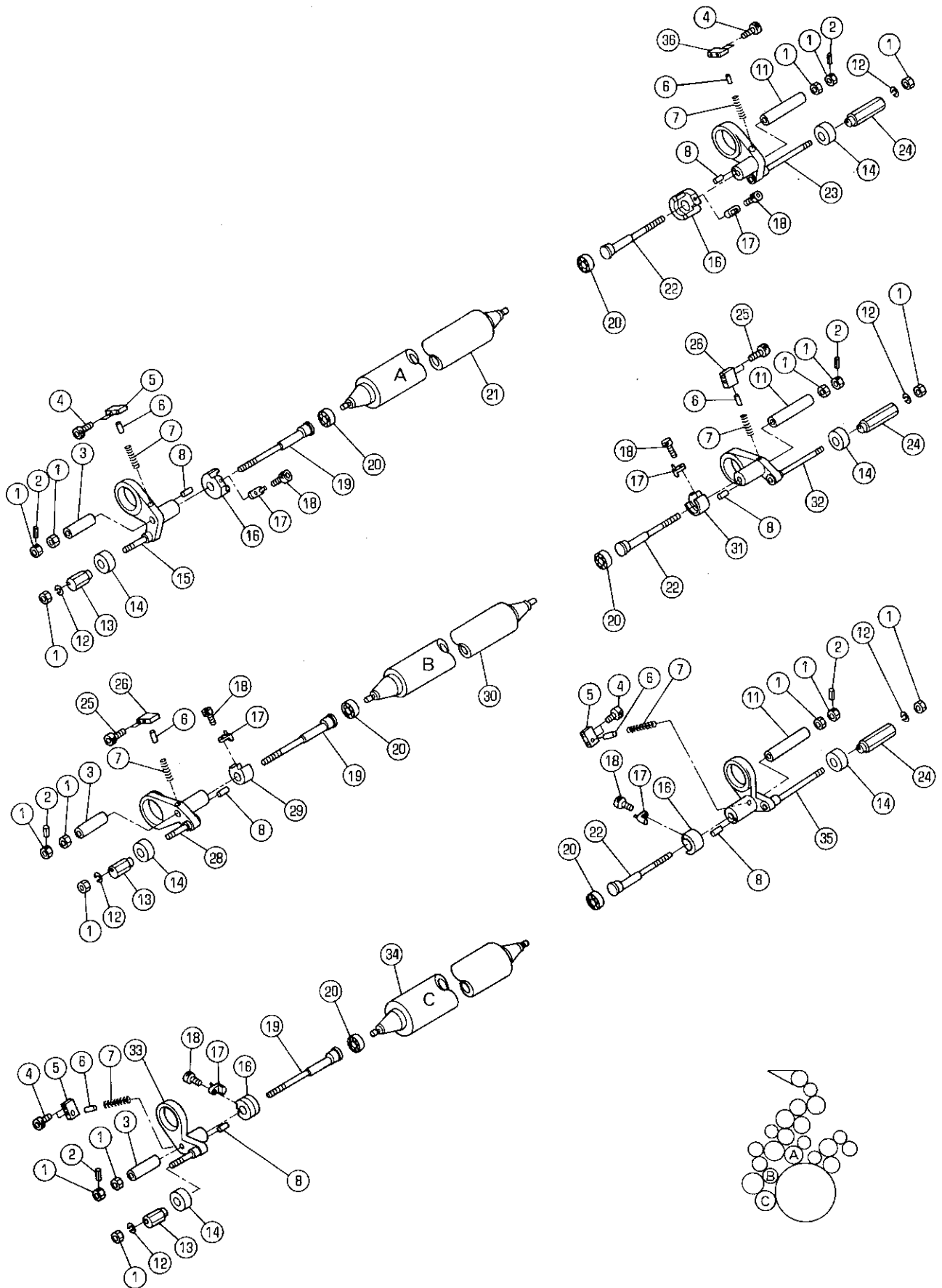

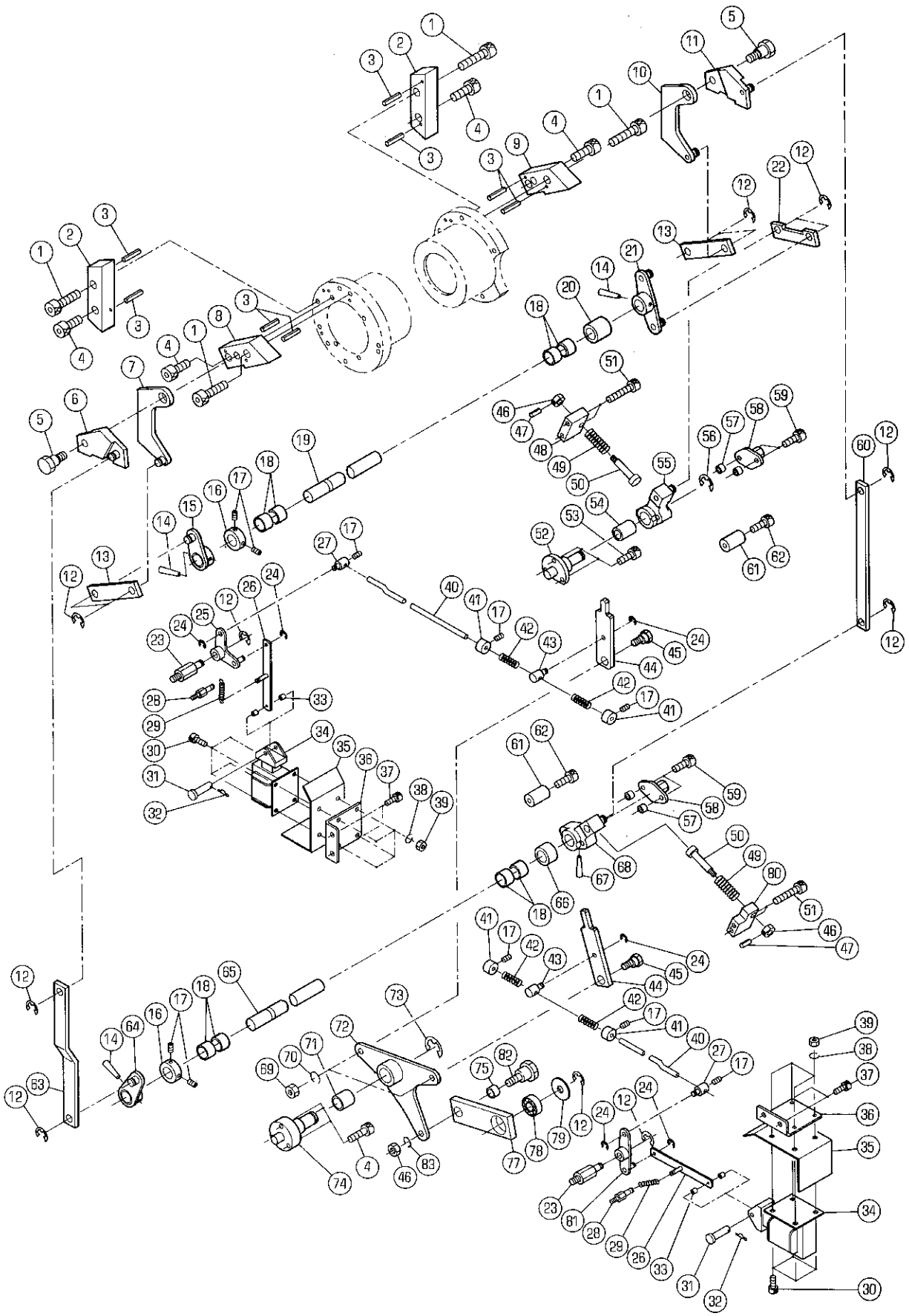

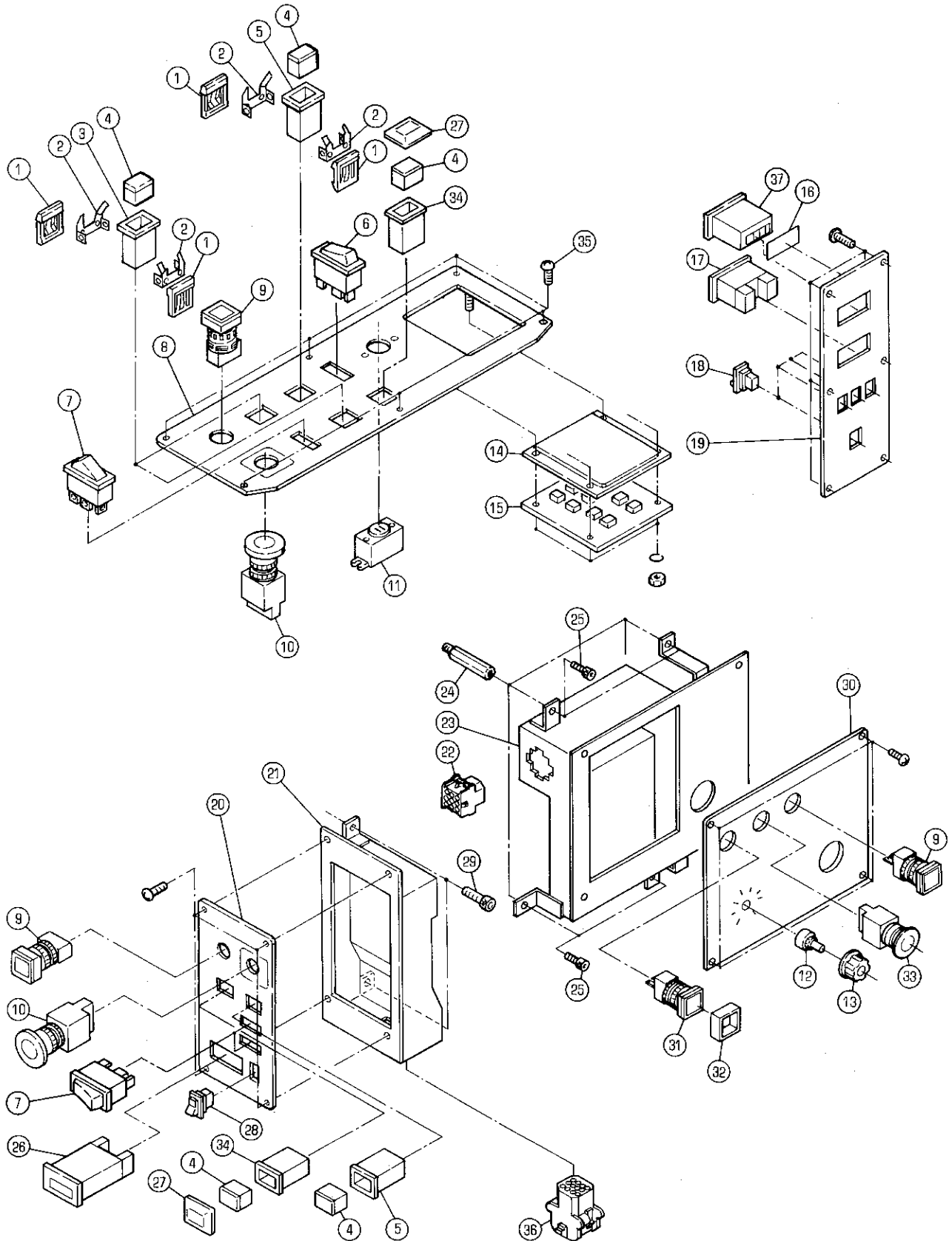

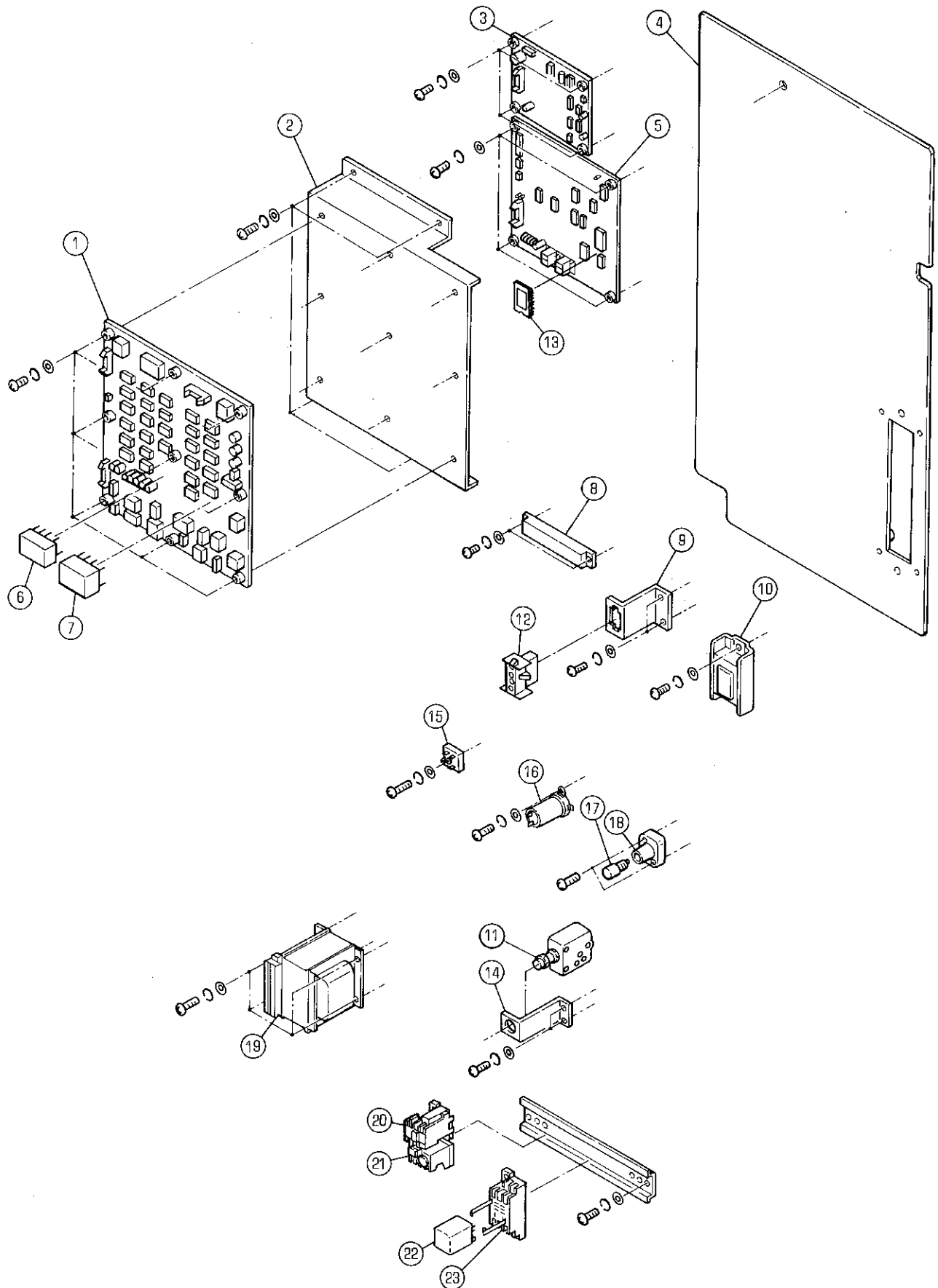

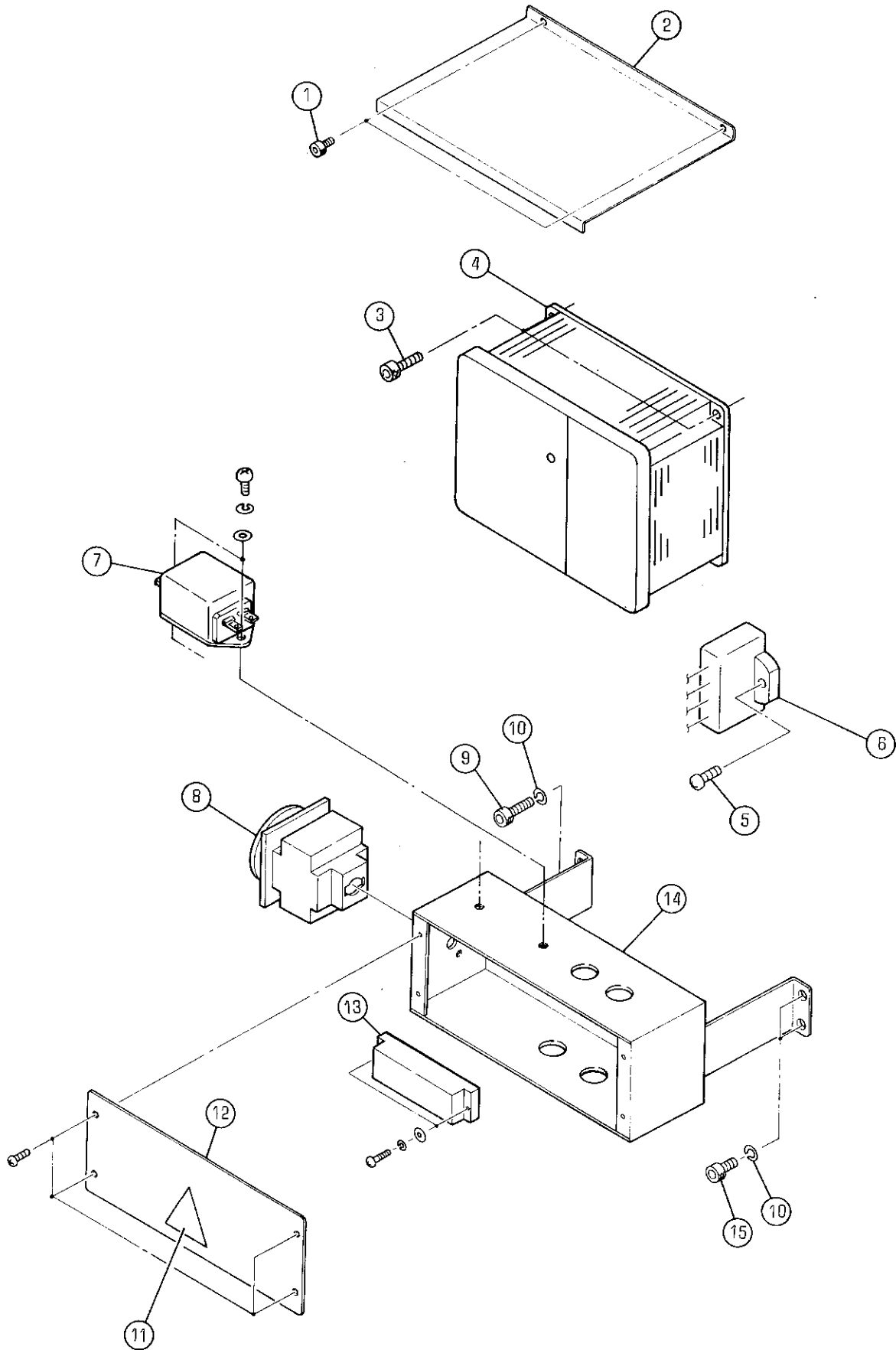

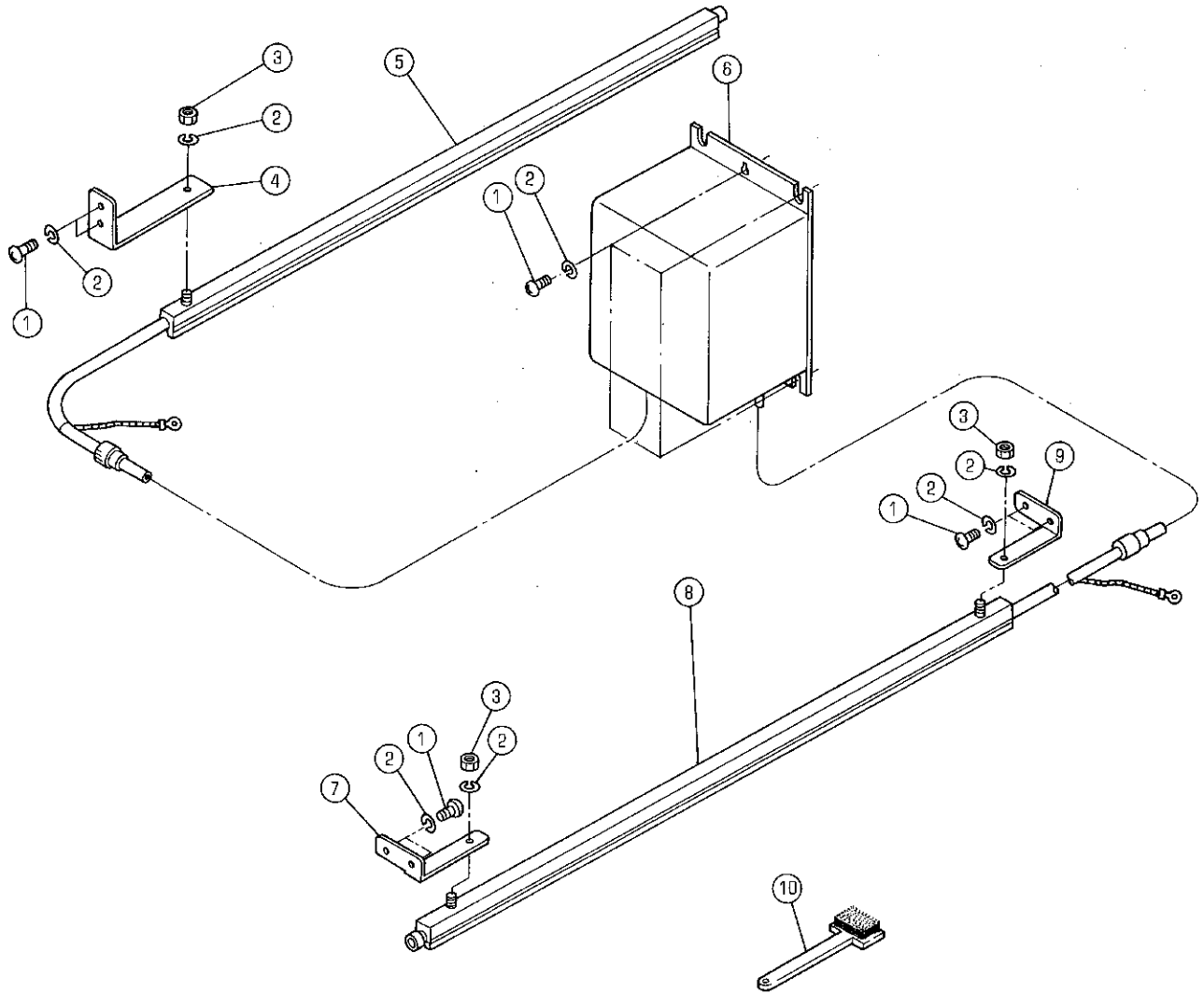

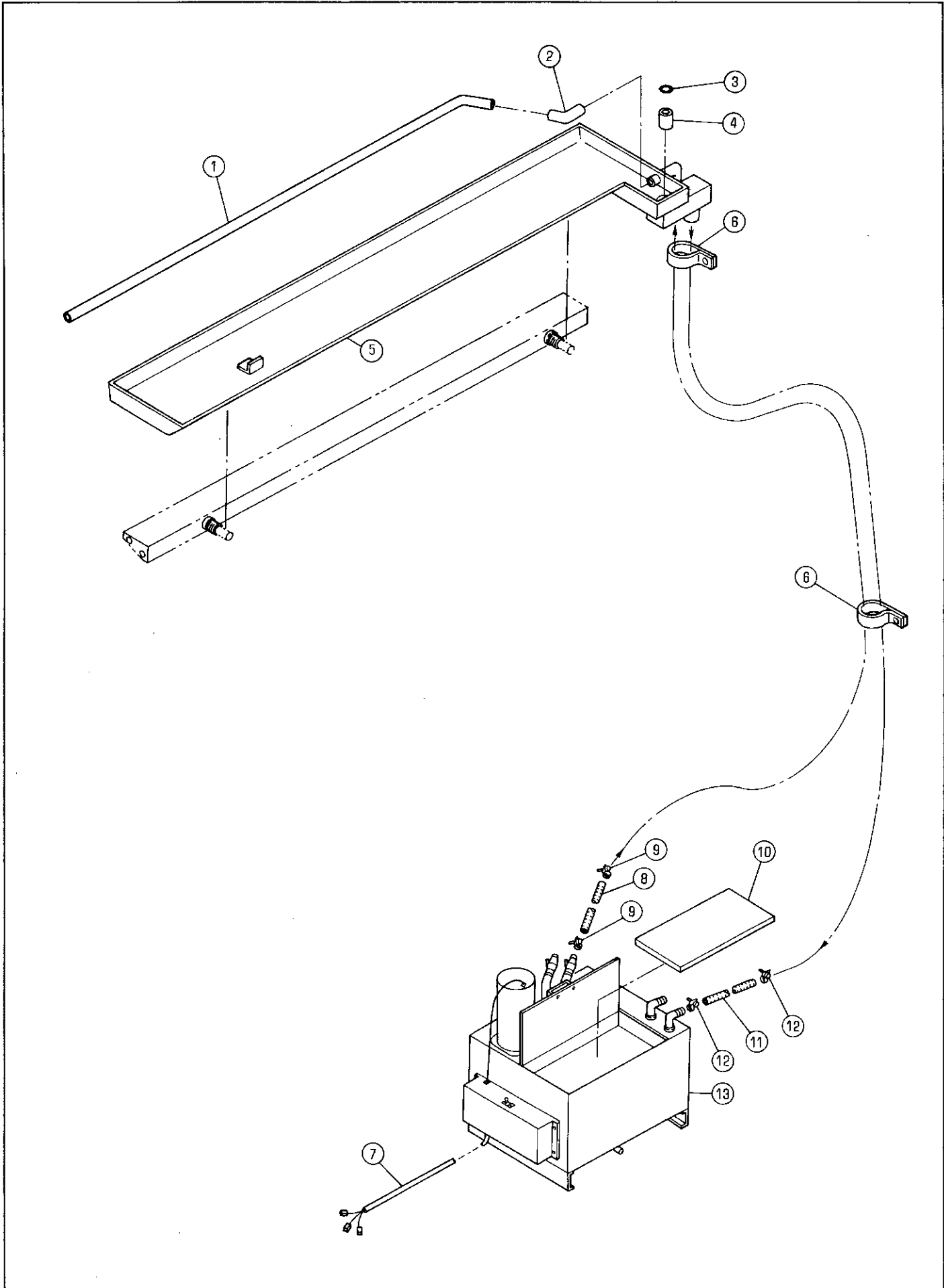

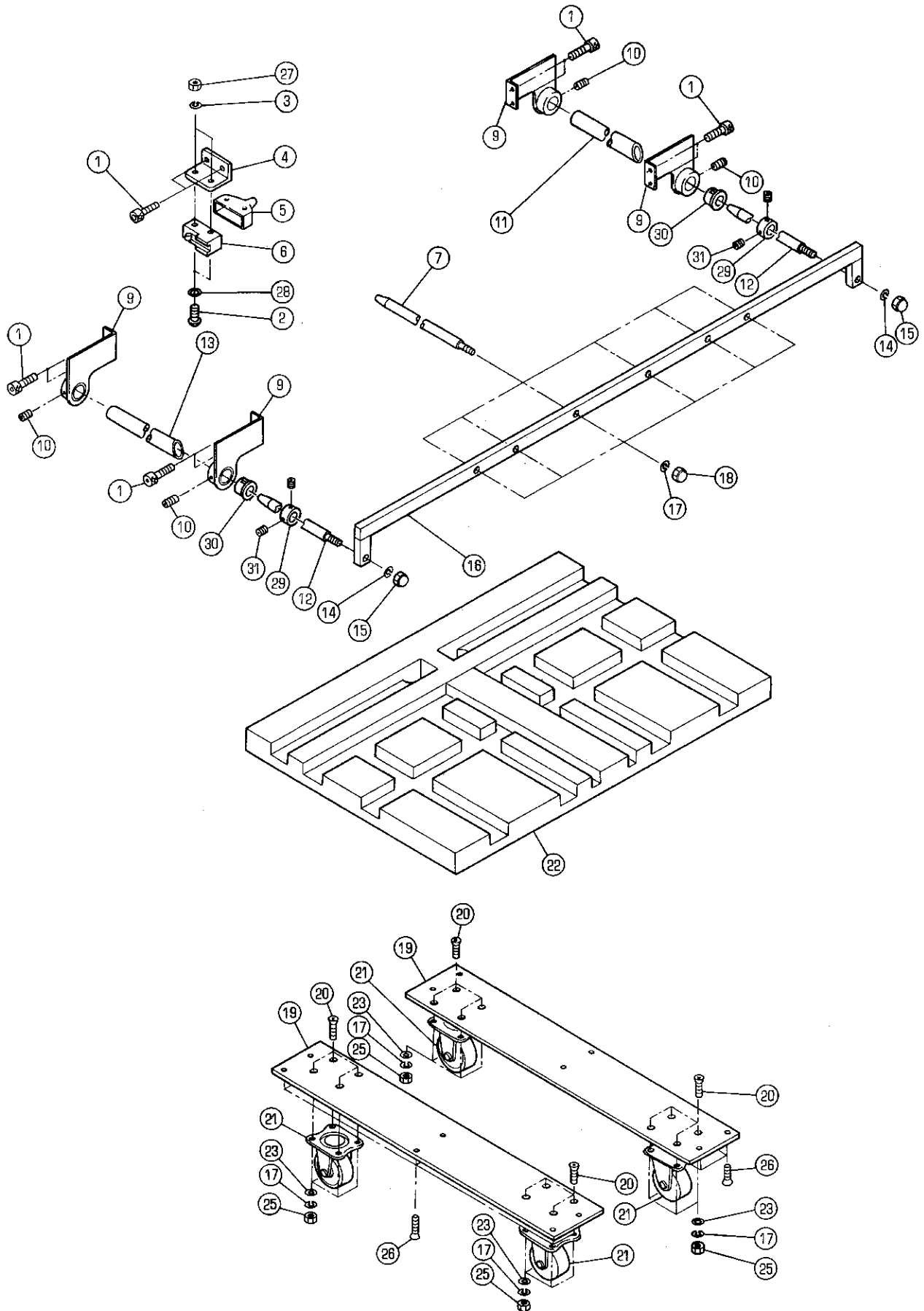

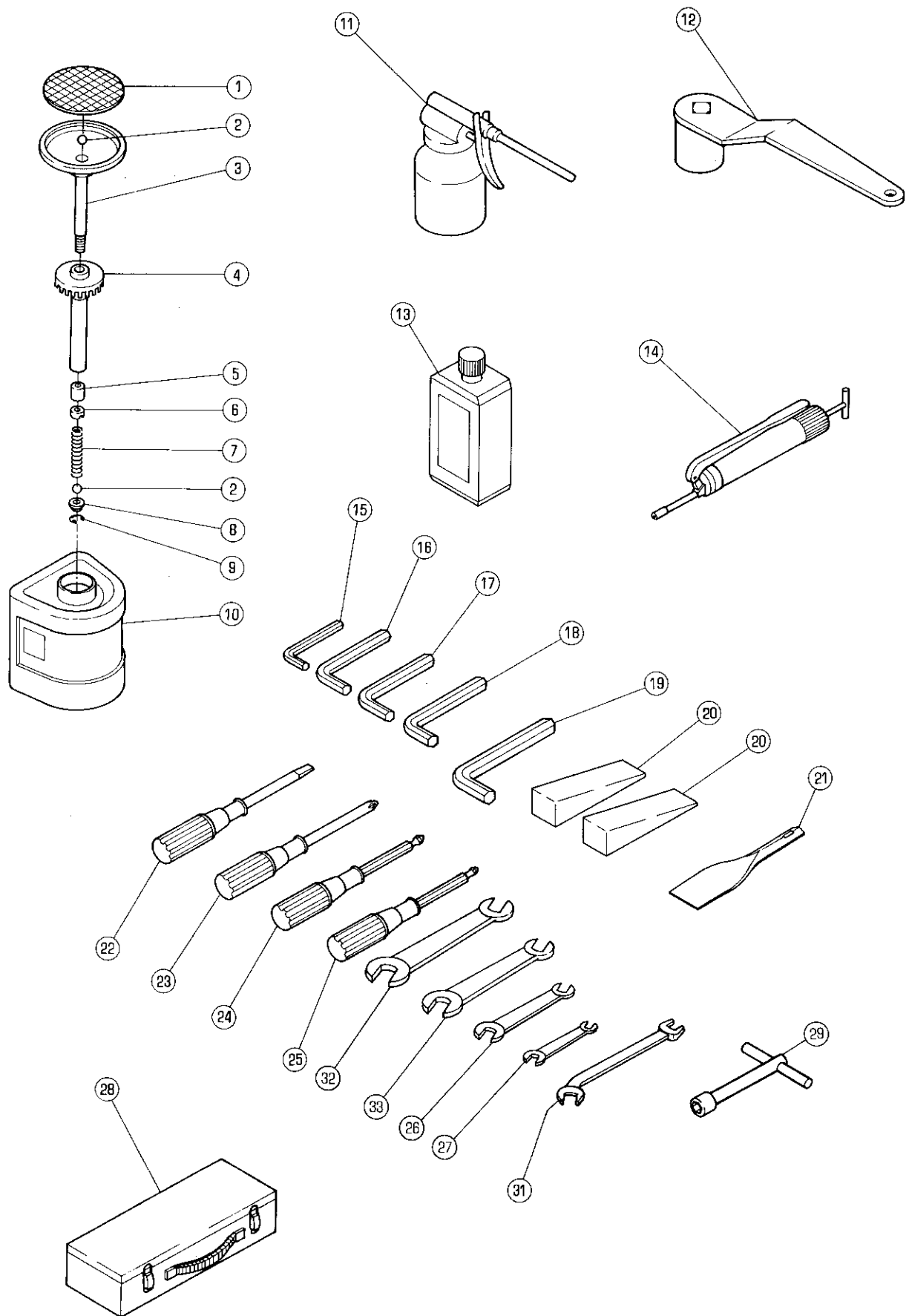

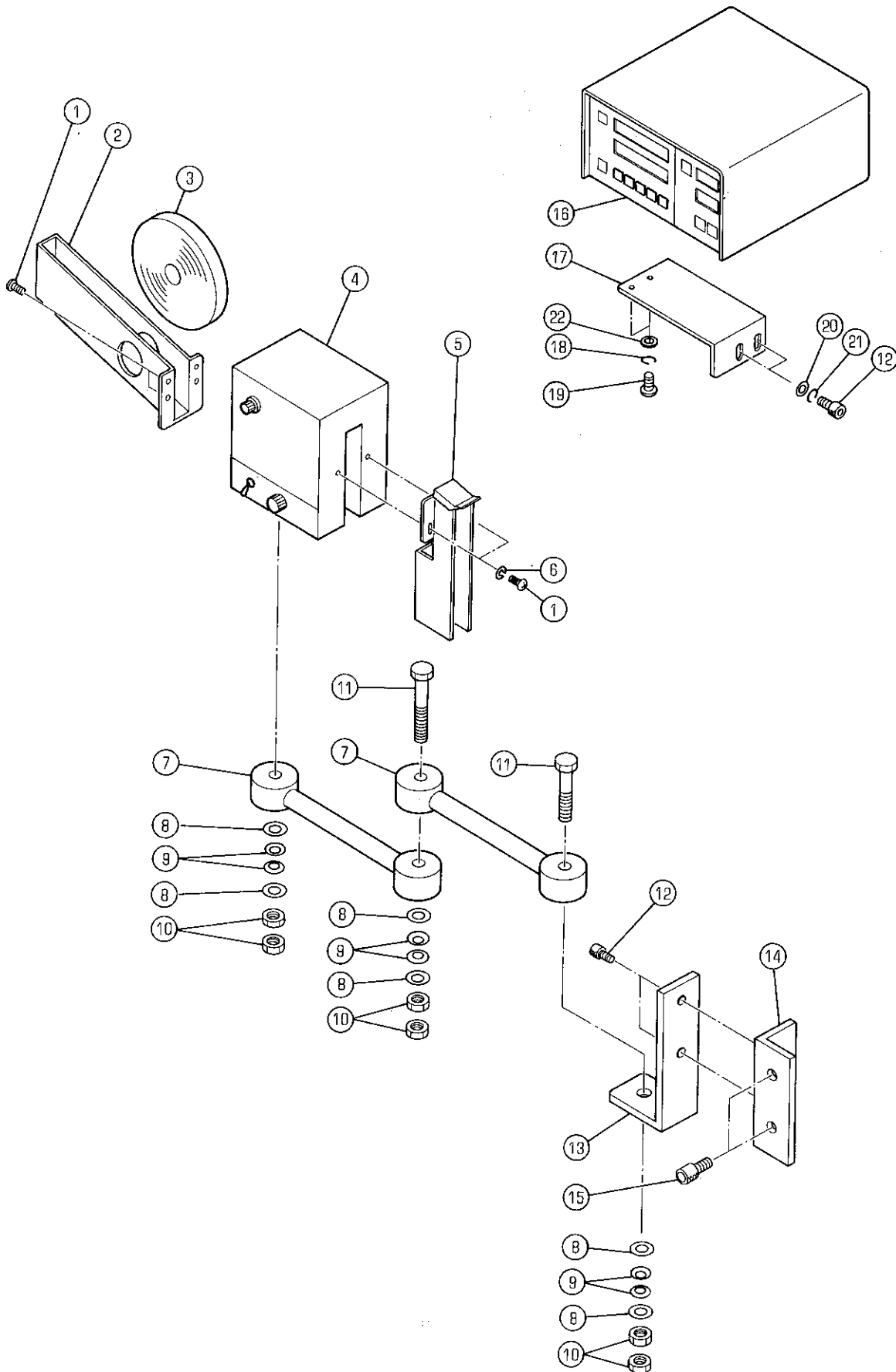

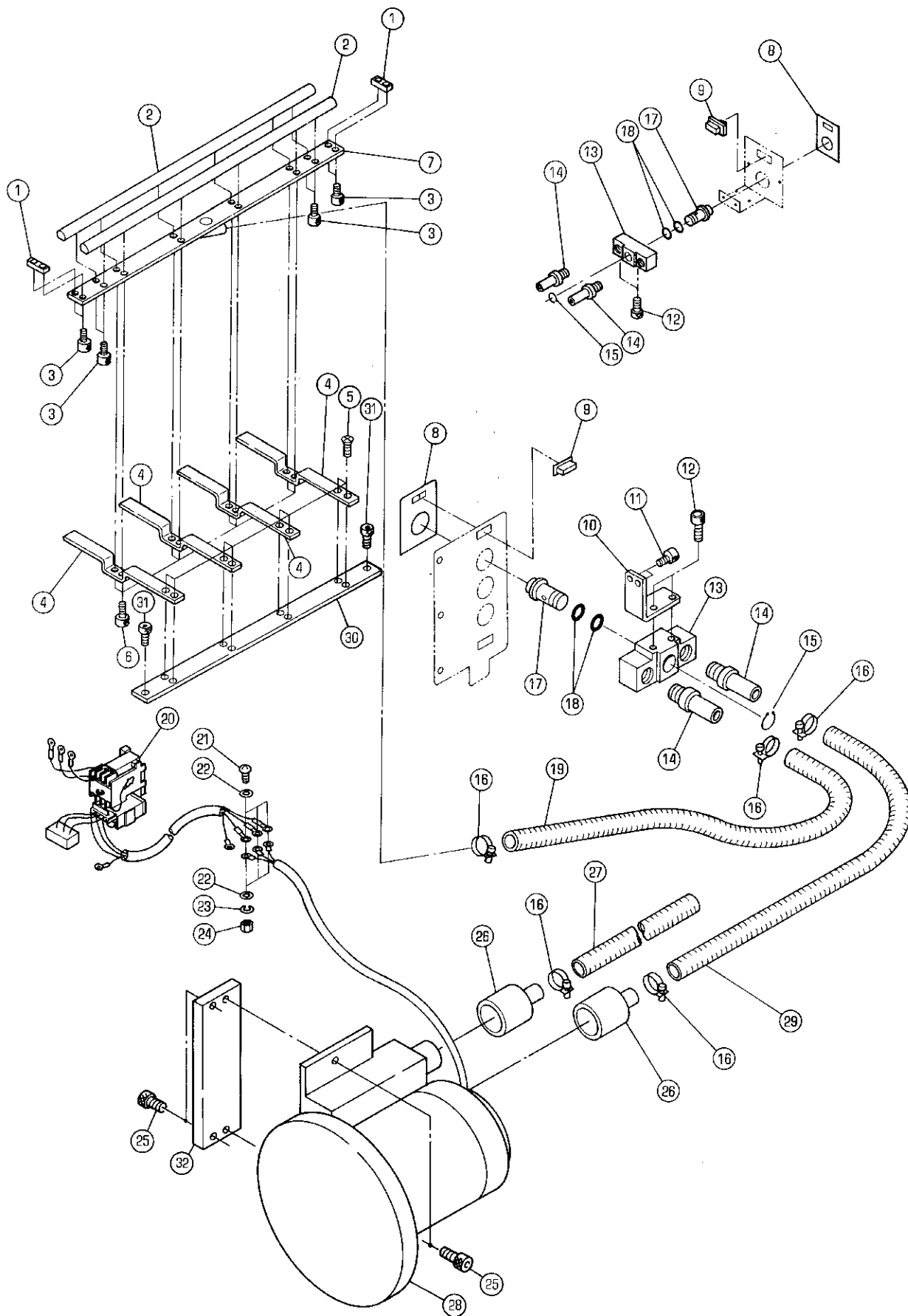

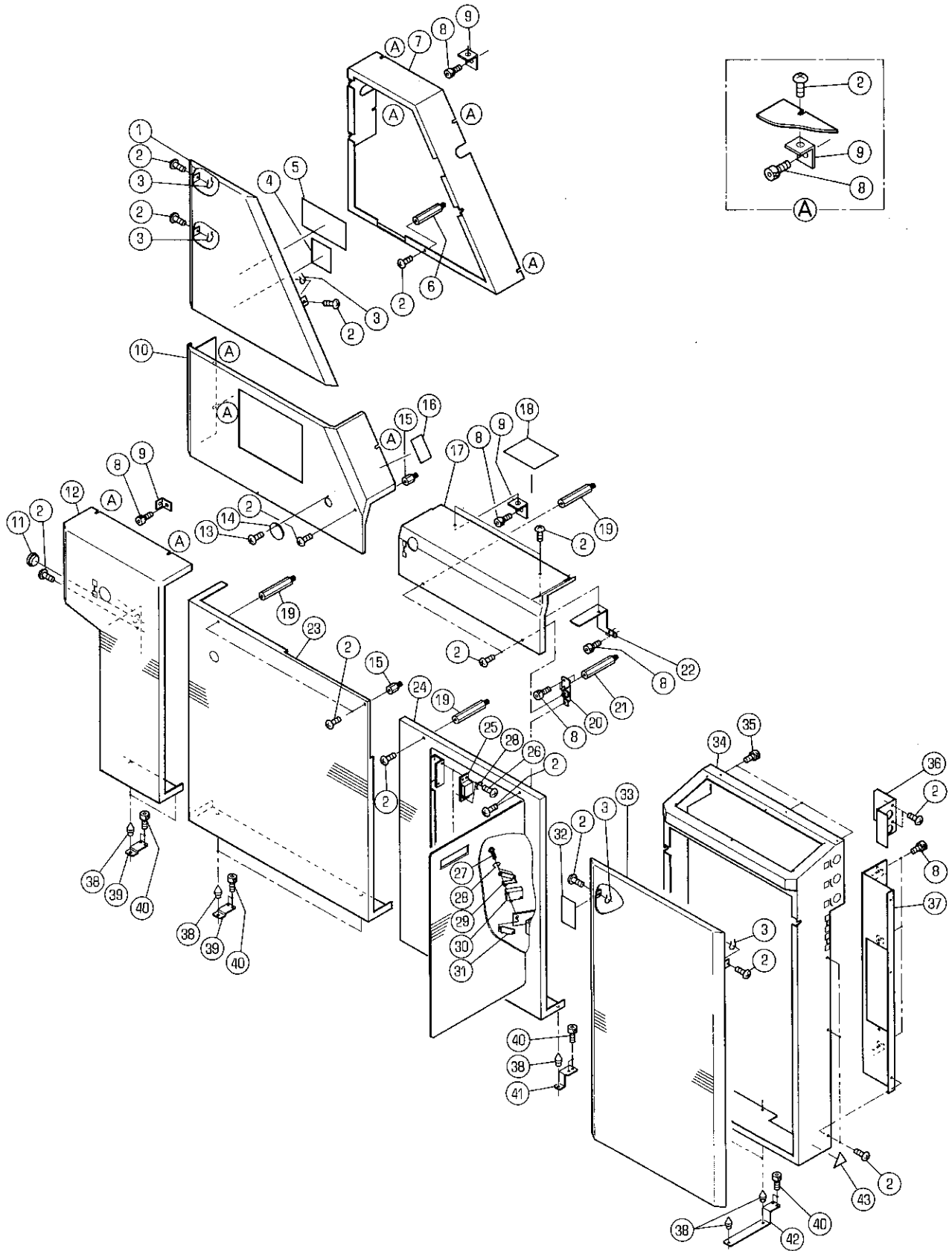

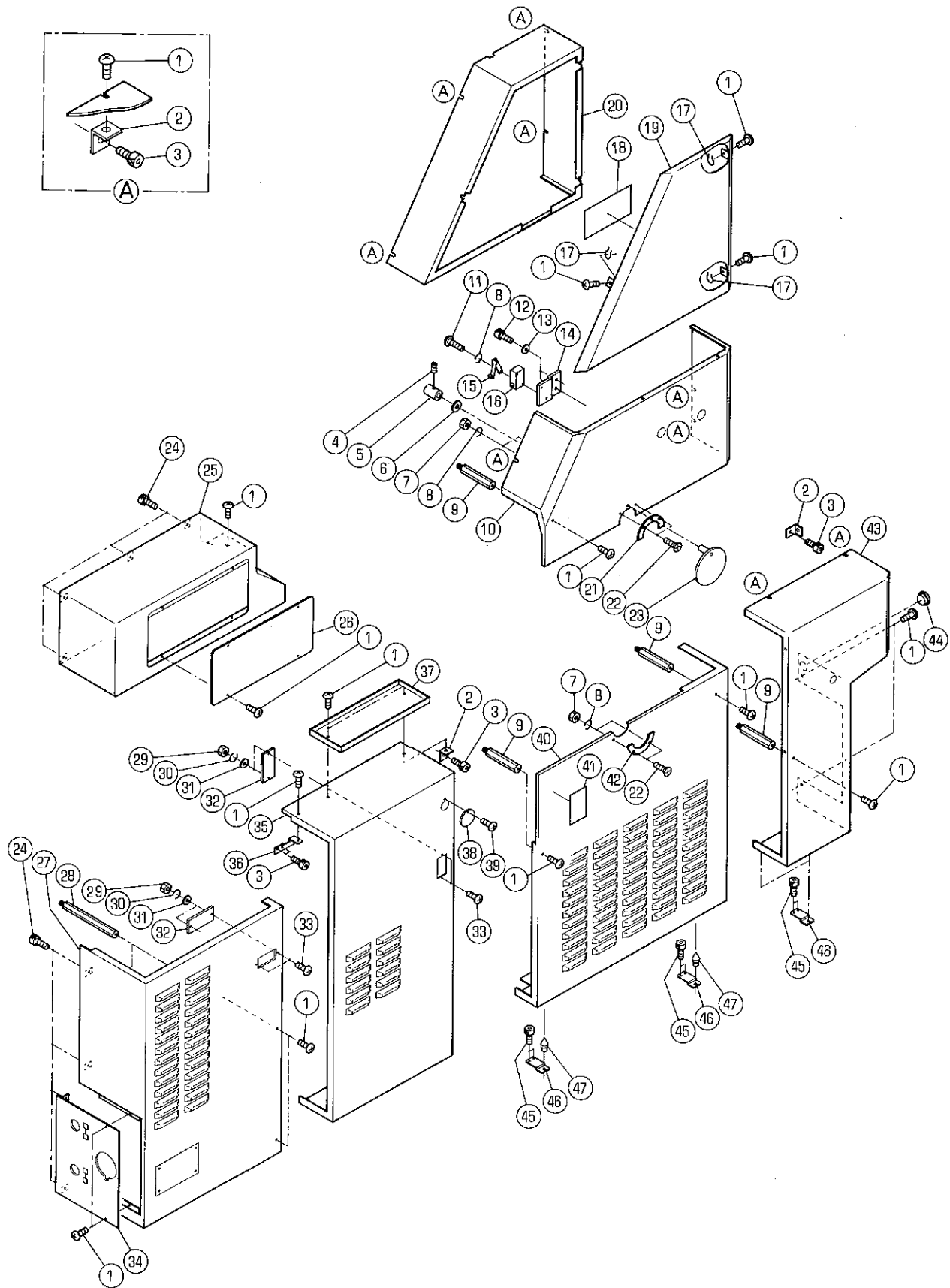

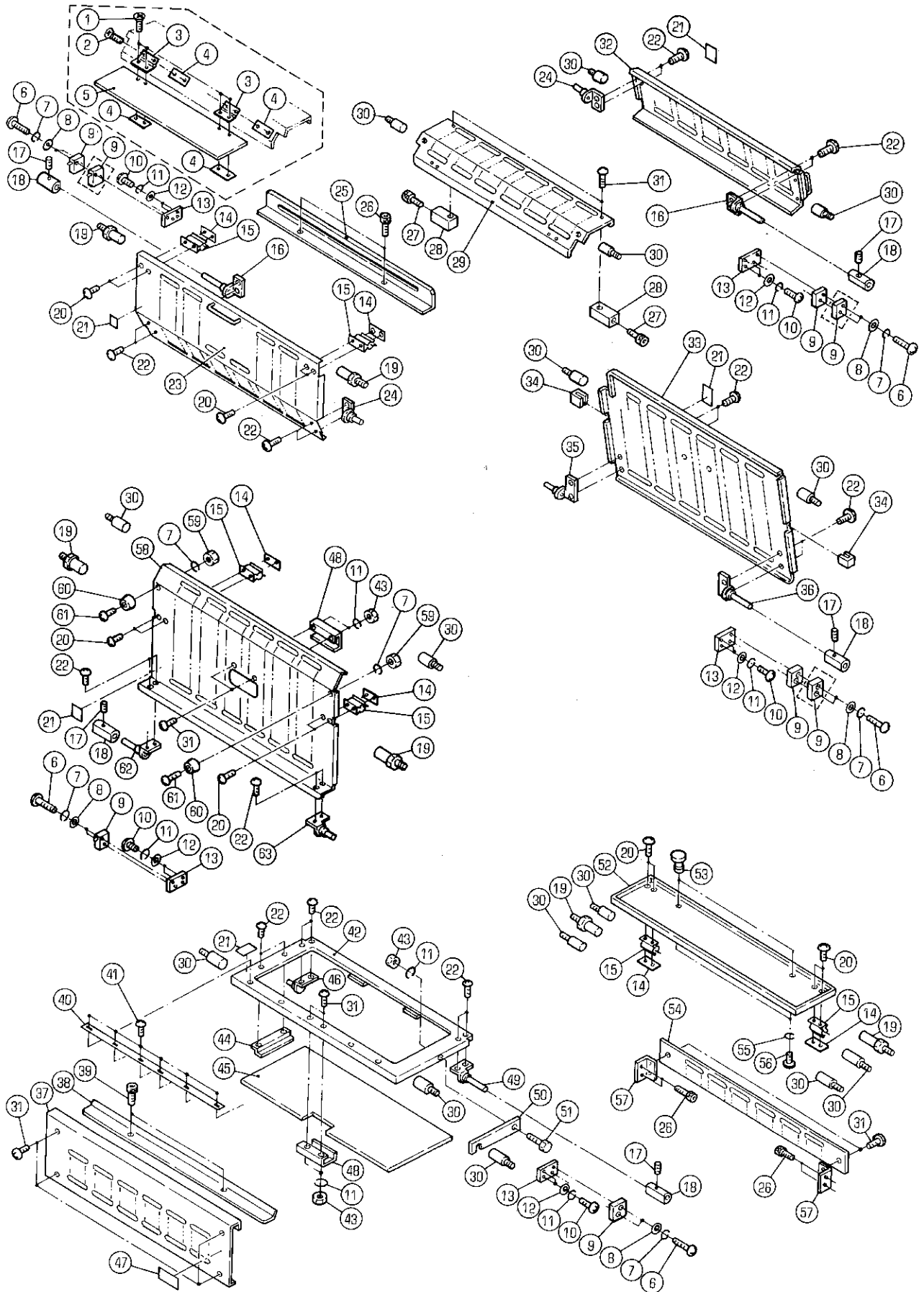

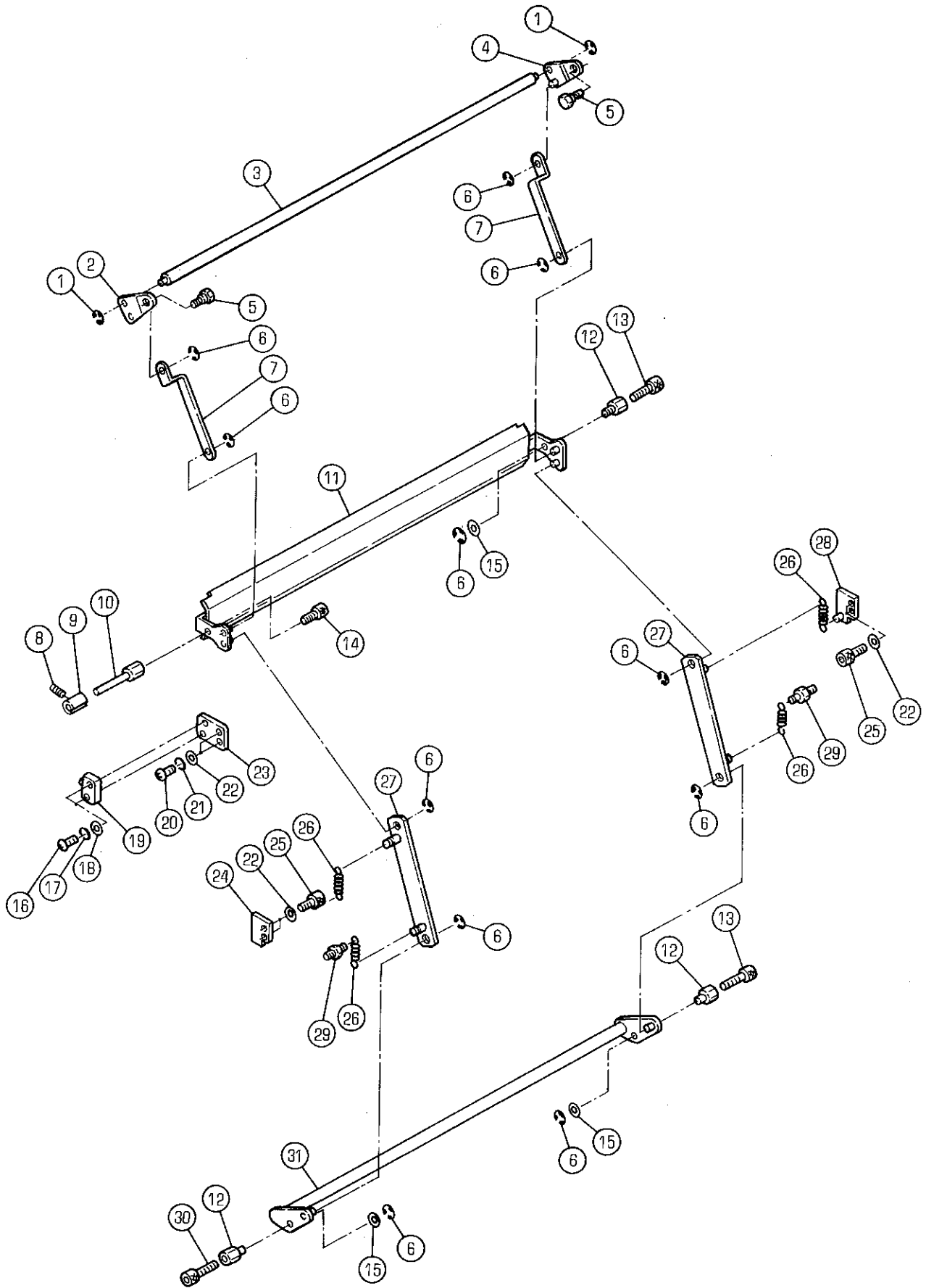

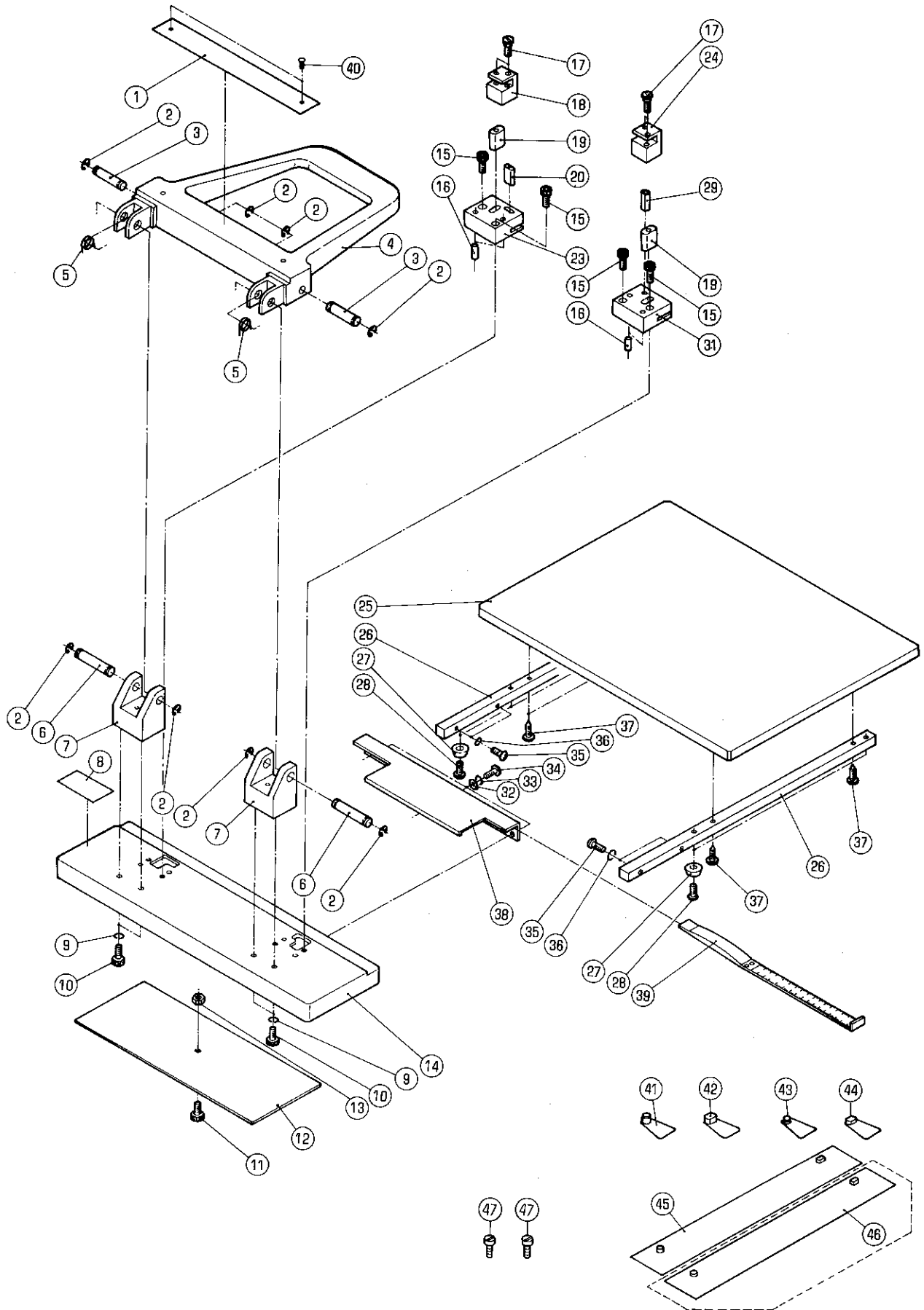



部品番号リスト

PART NUMBER LISTS

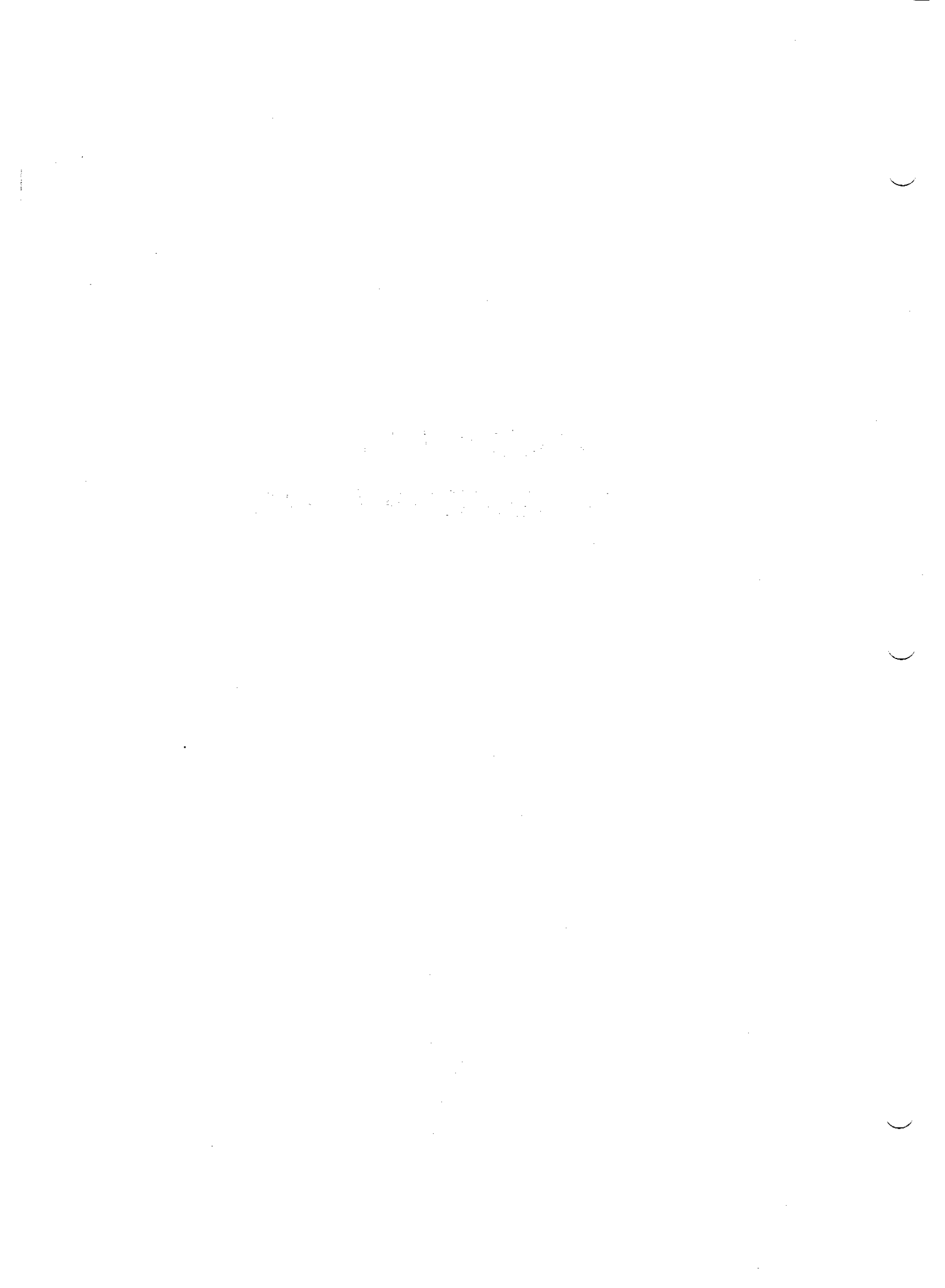

ベッドフレーム

BED FRAME

セクション
SECTION

セクション番号

SECTION NUMBER

5518Z 110

★マークの部品は単品ではお渡しできませんので、セット番号で注文してください。
When ordering items marked ★, indicate the set number because they are available only as a set.

No.	セット番号/ 部品番号	SET No. PART No.	部品名称/ 構成番号	COMPONENT PARTS	PART NAME	個数 Qty
1	9670063008		ソケットボルト M6X30		SOCKET BOLT M6X30	4
2	5510 11 211-4		フレーム		FRAME	1
3	9652051003		トラスコネシ M5X10		SCREW M5X10	10
4	5512 61 223		ダクト		DUCT	1
5	5340 61 244		スタット		STUD	4
6	9670084008		ソケットボルト M8X40		SOCKET BOLT M8X40	12
7	9670103008		ソケットボルト M10X30		SOCKET BOLT M10X30	4
8	9670083008		ソケットボルト M8X30		SOCKET BOLT M8X30	8
9	9670051008		ソケットボルト M5X10		SOCKET BOLT M5X10	17
10	5510 11 241		カバー		COVER	6
11	9670053008		ソケットボルト M5X30		SOCKET BOLT M5X30	4
12	5512 11 216		ステー		STAY	2
13	5512 11 223		ステー		STAY	1
14	5510 11 213		ステー		STAY	1
15	5510 11 233		ステー		STAY	1
16	9670061008		ソケットボルト M6X10		SOCKET BOLT M6X10	7
17	5510 11 232		ホルダー		HOLDER	3
18	9410604508		スプリングピン 6X45		SPRING PIN 6X45	1
19	5510 11 212-5		フレーム		FRAME	1
21	5510 11 231-1		ガイド		GUIDE	3
22	9649051008		ネジ M5X10		SCREW M5X10	18
24	5510 11 215		ステー		STAY	1
25	5512 45 115		ガイド		GUIDE	6
27	5510 22 128		ガイド		GUIDE	6
28	9670051208		ソケットボルト M5X12		SOCKET BOLT M5X12	12
29	5512 26 416		ステー		STAY	1
31	9670061208		ソケットボルト M6X12		SOCKET BOLT M6X12	4
32	5510 11 121		プレート		PLATE	1
33	5510 11 122		プレート		PLATE	2
34	9670050808		ソケットボルト M5X8		SOCKET BOLT M5X8	8
35	5522 71 116		ブラケット		BRACKET	4
36	5512 11 111		ピン		PIN	4
37	5510 11 110-1		ベッド ASSY		BED ASSY	1
38	5486 14 412		ボルト		BOLT	4
39	9660160014		ナット M16		NUT M16	4
40	5487 86 211-1		オイルパン		OIL PAN	2
41	5430 11 411		フットベース		FOOT BASE	4
42	5510 61 224		ダクト		DUCT	1
43	5327 11 188		スタット		STUD	4
44	9670105008		ソケットボルト M10X50		SOCKET BOLT M10X50	16
45	5512 11 116		ブロック		BLOCK	4
47	5512 61 225		ダクト		DUCT	1
48	9670123008		ソケットボルト M12X30		SOCKET BOLT M12X30	4
49	9670124508		ソケットボルト M12X45		SOCKET BOLT M12X45	4
50	5510 11 223-1		ステー		STAY	1
51	5510 11 221		ステー		STAY	2
52	97974		トランス		TRANSFORMER	1
53	5300 61 124-1		カバー		COVER	1
54	9642061414		ナット M6X14		SCREW M6X14	4
55	9710060008		ハネサカネ M6		SPRING WASHER M6	4
56	9716060014		ヒラサカネ M6		PLAIN WASHER M6	4

ポンプ

セクション
SECTION

セクション番号
SECTION NUMBER

5519Z 115

PUMP

★マークの部品は単品ではお渡しできませんので、セット番号で注文してください。
When ordering items marked ★, indicate the set number because they are available only as a set.

No.	セット番号/ 部品番号	SET No PART No	部品名称/ 構成番号	COMPONENT PARTS	PART NAME	個数 Qty
	5512 14	110	バルブホブテイ	ASSY	VALVE BODY ASSY	1
	5512 14	120	ポンプ	ASSY (タソウ)	PUMP ASSY (SINGLE PHASE)	1
				26-33, 35-46		
1	5486 11	222	バルブ		VALVE	2
2	90515		Oリング	P-24	O-RING P-24	4
3	5512 74	111	プレート		PLATE	1
4	5512 74	112	プレート		PLATE	1
5	5519 71	852	プレート		PLATE	1
★ 6	5512 14	112	バルブホブテイ		VALVE BODY	1
7	9652050807		トラスコネジ	M5X8	SCREW M5X8	2
8	96560		スイッチ	C1400F-B	SWITCH C1400F-B	1
★ 9	5560 11	223	トメセン		CAP	2
10	9670081208		ソケットボルト	M8X12	SOCKET BOLT M8X12	2
11	9670061208		ソケットボルト	M6X12	SOCKET BOLT M6X12	8
12	5512 14	113	ブラケット		BRACKET	1
13	5430 14	117	ニツポル		NIPPLE	6
14	91219		ホースバンド	19	HOSE BAND 19	2
15	5512 14	122	ホース		HOSE	1
16	5640 11	222-1	ニツポル		NIPPLE	5
17	90913009		ホースバンド	26	HOSE BAND 26	6
18	5519 14	621	ホース		HOSE	2
19	9722300008		C-リング	C-30	C-RING C-30	2
20	5512 14	123	ホース		HOSE	1
21	9670051008		ソケットボルト	M5X10	SOCKET BOLT M5X10	2
22	5290 17	119	クランプ		CLAMP	2
23	91217		ホーストメカナク	17	CLAMP 17	5
24	91232		Tカエルホ	3/4	ELBOW 3/4	1
25	5330 16	422	ホース	10X17X1000	HOSE 10X17X1000	1
26	91125		ノブナツ		KNOB NUT	4
27	91124		サカネ (シール)		WASHER	4
28	91096		フィルターカバー	(メタル)	FILTER COVER (METAL)	2
29	91097		パッキン		PACKING	4
30	91093		スプリング		SPRING	4
31	91094		サカネ		WASHER	4
32	91120		パッキン (ゴム)		PACKING	4
33	91119		フィルター		FILTER	4
34	5340 32	719	ホース	10X17X2400	HOSE 10X17X2400	1
35	91090		フィルターカバー	(プラスチック)	FILTER COVER (PLASTIC)	2
★ 36	5512 14	124	ポンプ	(タソウ)	PUMP (SINGLE PHASE)	1
37	90106003		ベルト	100S5M390	BELT 100S5M390	2
38	91092		カバー		COVER	1
39	9716050014		ヒラサカネ	M5	PLAIN WASHER M5	4
40	9710050008		ハネサカネ	M5	SPRING WASHER M5	4
41	9642051214		ナハコネジ	M5X12	SCREW M5X12	4
42	91091		カバー		COVER	1
43	91131		レギュレーター	VC-61	REGULATOR	2
44	91127		レギュレーター		REGULATOR	2
45	91130		バキュームゲージ		VACUUM GAUGE	2
46	91126		プレッシャーゲージ		PRESSURE GAUGE	2
47	5519 14	613	ブラケット		BRACKET	2
48	5519 14	614	ワッシャ		WASHER	6
49	9670050608		ソケットボルト	M5X6	SOCKET BOLT M5X6	1
50	9670030608		ソケットボルト	M3X6	SOCKET BOLT M3X6	2
51	9670081608		ソケットボルト	M8X16	SOCKET BOLT M8X16	6
52	5519 14	612	ブラケット		BRACKET	2
53	5486 14	118	ハンドル		HANDLE	1
54	9684081008		トメネジ	M8X10	SET SCREW M8X10	1
55	5519 14	616	プレート		PLATE	1

ホ°ンフ°

PUMP

セクション
SECTIONセクション番号
SECTION NUMBER

5519Z 115

★マークの部品は単品ではお渡しできませんので、セット番号で注文してください。
When ordering items marked ★, indicate the set number because they are available only as a set.

No.	セット番号/ 部品番号	SET No. PART No.	部品名称/ 構成番号	COMPONENT PARTS	PART NAME	個数 Q'ty
56	5486	14 123	ハンドル		HANDLE	1
57	5486	14 119-1	ステー		STAY	1
58	5486	14 117	ステー		STAY	1
59	5486	14 124	ハンドル		HANDLE	1
60	5480	25 334	ヒラサカカネ		PLAIN WASHER	1
61	9670050808		ソケットボルト M5X8		SOCKET BOLT M5X8	1
62	91467		キャスター K-420R-32N		CASTER K-420R-32N	2
63	9670041008		ソケットボルト M4X10		SOCKET BOLT M4X10	4
64	9672081014		ロツカクボルト M8X10		HEXAGON BOLT M8X10	4
65	9710080008		ハネサカカネ M8		SPRING WASHER M8	4
66	5290	83 357	ホース 10X17X1500		HOSE 10X17X1500	2

インキフレーム

INK FRAME

セクション
SECTION

セクション番号
SECTION NUMBER

5510Z 120

★マークの部品は単品ではお渡しできませんので、セット番号で注文してください。
When ordering items marked ★, indicate the set number because they are available only as a set.

No	セット番号/ 部品番号 / SET No PART No	部品名称/ 構成番号 / COMPONENT PARTS	PART NAME	個数 Qty
1	5512 11 515	プレート	PLATE	4
2	9670084508	ソケットボルト M8X45	SOCKET BOLT M8X45	16
★ 3	5510 11 514-1	フレーム	FRAME	1
4	9670084008	ソケットボルト M8X40	SOCKET BOLT M8X40	4
5	9670103008	ソケットボルト M10X30	SOCKET BOLT M10X30	2
6	5340 55 118	キー	KEY	2
7	9670051608	ソケットボルト M5X16	SOCKET BOLT M5X16	2
8	9670064008	ソケットボルト M6X40	SOCKET BOLT M6X40	4
9	5510 11 522	ブロック	BLOCK	1
10	9670081608	ソケットボルト M8X16	SOCKET BOLT M8X16	2
11	9670082208	ソケットボルト M8X22	SOCKET BOLT M8X22	10
12	5512 11 518	ステー	STAY	1
13	5510 11 213	ステー	STAY	1
14	5510 11 216	ステー	STAY	1
★ 15	5510 11 513-2	フレーム	FRAME	1
16	5510 11 521	ブロック	BLOCK	1

キ1ウ1 (OPS)

セクション
SECTION

セクション番号

SECTION NUMBER

5518Z 130

LUBRICATION (OPS)

★マークの部品は単品ではお渡しできませんので、セット番号で注文してください。
When ordering items marked ★, indicate the set number because they are available only as a set.

No	セット番号/ 部品番号	SET No PART No	部品名称/ 構成番号	COMPONENT PARTS	PART NAME	個数 Qty
1	91165		パイプバンド	PZ-14	PIPE BAND PZ-14	8
2	9642050814		ナット	M5X8	SCREW M5X8	33
3	91166		パイプバンド	PZ-24	PIPE BAND PZ-24	3
4	91167		パイプバンド	PZ-34	PIPE BAND PZ-34	7
5	91180		パイプバンド	PZ-16	PIPE BAND PZ-16	9
6	91378		パイプバンド	PZ-154	PIPE BAND PZ-154	2
7	91161		スリーブ	PB-4	SLEEVE PB-4	47
8	91160		プラグ	PA-4	PLUG PA-4	47
9	91162		ニツプル	PD-4	NIPPLE PD-4	2
10	90507002		エルボ	PHD-4	ELBOW PHD-4	7
11	9432040150		パイプ (アルミニウム)	4X150	PIPE 4X150	1
12	9430040440		パイプ (サリン)	4X440	PIPE 4X440	1
13	9430040600		パイプ (サリン)	4X600	PIPE 4X600	5
14	9430040400		パイプ (サリン)	4X400	PIPE 4X400	1
15	9430040350		パイプ (サリン)	4X350	PIPE 4X350	1
16	9430040450		パイプ (サリン)	4X450	PIPE 4X450	4
17	9432040550		パイプ (アルミニウム)	4X550	PIPE 4X550	1
18	91331		シールプラグ	PG10N	SEAL PLUG PG10N	1
19	9670064008		ソケットボルト	M6X40	SOCKET BOLT M6X40	4
20	5560 12 104		ブラケット		BRACKET	4
21	9670061208		ソケットボルト	M6X12	SOCKET BOLT M6X12	6
22	90502001		デスタープランジャー	DPB18	DESTER PLUNGER DPB18	2
23	91172		スリーブ	PB-6	SLEEVE PB-6	11
24	91173		プラグ	PA-6	PLUG PA-6	11
25	9432060125		パイプ (アルミニウム)	6X125	PIPE 6X125	1
26	9710060008		ハネサカネ	M6	SPRING WASHER M6	8
27	9660060014		ナット	M6	NUT M6	8
28	9430040290		パイプ (サリン)	4X290	PIPE 4X290	1
30	9430040300		パイプ (サリン)	4X300	PIPE 4X300	2
31	5332 65 141		スプリング		SPRING	2
32	9430040605		パイプ (サリン)	4X605	PIPE 4X605	1
33	9432040500		パイプ (アルミニウム)	4X500	PIPE 4X500	2
34	9431061010		パイプ (ナイロン)	6X1010	PIPE 6X1010	1
35	9430040480		パイプ (サリン)	4X480	PIPE 4X480	1
36	9430040420		パイプ (サリン)	4X420	PIPE 4X420	1
37	9432040600		パイプ (アルミニウム)	4X600	PIPE 4X600	1
38	9432040700		パイプ (アルミニウム)	4X700	PIPE 4X700	1
39	90502002		デスタープランジャー	DPB16	DESTER PLUNGER DPB16	1
40	91488		エルボ	PH6M10T	ELBOW PH6M10T	2
41	9670062508		ソケットボルト	M6X25	SOCKET BOLT M6X25	5
42	9431060055		パイプ (ナイロン)	6X55	PIPE 6X55	1
43	90502003		デスタープランジャー	DPB15	DESTER PLUNGER DPB15	1
44	9431060500		パイプ (ナイロン)	6X500	PIPE 6X500	1
45	9430040570		パイプ (サリン)	4X570	PIPE 4X570	1
46	9430040620		パイプ (サリン)	4X620	PIPE 4X620	1
47	9430040555		パイプ (サリン)	4X555	PIPE 4X555	1
48	91186		テーパー	PKD-6	SEPARATOR PKD-6	1
49	9431060550		パイプ (ナイロン)	6X550	PIPE 6X550	1
50	91171		エルボ	PHD6	ELBOW PHD6	1
51	5512 12 111		ブラケット		BRACKET	1
52	91335		オイルポンプ	LA-W8D	OIL PUMP LA-W8D	1
53	9670062008		ソケットボルト	M6X20	SOCKET BOLT M6X20	4
54	5486 78 275-1		ラベル (イフ)		LABEL (ENGLISH)	1
56	91376		パイプバンド	PZ-144	PIPE BAND PZ-144	1

#202 (NOPS)

セクション
SECTION

セクション番号

SECTION NUMBER

5518Z 140

LUBRICATION (NOPS)

★マークの部品は単品ではお渡しできませんので、セット番号で注文してください。
When ordering items marked ★, indicate the set number because they are available only as a set.

No.	セット番号/ 部品番号	SET No. PART No.	部品名称/ 構成番号	COMPONENT PARTS	PART NAME	個数 Qty
1	91165		パイプバンド	PZ-14	PIPE BAND PZ-14	6
2	9642050814		ナット	M5X8	SCREW M5X8	26
3	91166		パイプバンド	PZ-24	PIPE BAND PZ-24	13
4	91167		パイプバンド	PZ-34	PIPE BAND PZ-34	1
5	91180		パイプバンド	PZ-16	PIPE BAND PZ-16	6
6	91161		スリーブ	PB-4	SLEEVE PB-4	48
7	91160		プラグ	PA-4	PLUG PA-4	48
8	91162		ニップル	PD-4	NIPPLE PD-4	2
9	90507002		エルボ	PHD-4	ELBOW PHD-4	6
10	9430040170		パイプ (サリソ)	4X170	PIPE 4X170	1
11	9430040220		パイプ (サリソ)	4X220	PIPE 4X220	1
12	9430040440		パイプ (サリソ)	4X440	PIPE 4X440	1
13	9430040480		パイプ (サリソ)	4X480	PIPE 4X480	1
14	9430040420		パイプ (サリソ)	4X420	PIPE 4X420	1
15	9430040530		パイプ (サリソ)	4X530	PIPE 4X530	1
16	9432040450		パイプ (アルミニウム)	4X450	PIPE 4X450	1
17	91331		シールプラグ	PG10N	SEAL PLUG PG10N	2
18	9660060014		ナット	M6	NUT M6	4
19	9710060008		ハネサカネ	M6	SPRING WASHER M6	4
20	90502001		デスタープランジャ	DPB18	DESTER PLUNGER DPB18	2
21	5560 12 104		ブラケット		BRACKET	4
22	9670061208		ソケットボルト	M6X12	SOCKET BOLT M6X12	4
23	9670064008		ソケットボルト	M6X40	SOCKET BOLT M6X40	4
24	91488		エルボ	PH6M10T	ELBOW PH6M10T	4
25	91172		スリーブ	PB-6	SLEEVE PB-6	9
26	91173		プラグ	PA-6	PLUG PA-6	9
27	9431060450		パイプ (ナイロン)	6X450	PIPE 6X450	1
28	9432040700		パイプ (アルミニウム)	4X700	PIPE 4X700	1
29	9430040350		パイプ (サリソ)	4X350	PIPE 4X350	2
30	9430040450		パイプ (サリソ)	4X450	PIPE 4X450	1
31	9430040250		パイプ (サリソ)	4X250	PIPE 4X250	2
32	9430040570		パイプ (サリソ)	4X570	PIPE 4X570	1
33	9430040500		パイプ (サリソ)	4X500	PIPE 4X500	2
34	9430040400		パイプ (サリソ)	4X400	PIPE 4X400	1
35	9430040300		パイプ (サリソ)	4X300	PIPE 4X300	1
36	9431060610		パイプ (ナイロン)	6X610	PIPE 6X610	1
37	91186		テ	PKD-6	SEPARATOR PKD-6	1
38	9431060180		パイプ (ナイロン)	6X180	PIPE 6X180	1
39	9670062508		ソケットボルト	M6X25	SOCKET BOLT M6X25	5
40	9431061000		パイプ (ナイロン)	6X1000	PIPE 6X1000	1
42	9430040230		パイプ (サリソ)	4X230	PIPE 4X230	1
43	9430040600		パイプ (サリソ)	4X600	PIPE 4X600	2
45	9432040550		パイプ (アルミニウム)	4X550	PIPE 4X550	2
46	90502002		デスタープランジャ	DPB16	DESTER PLUNGER DPB16	2
47	9432040600		パイプ (アルミニウム)	4X600	PIPE 4X600	1
48	9430040550		パイプ (サリソ)	4X550	PIPE 4X550	1
49	9430040610		パイプ (サリソ)	4X610	PIPE 4X610	1
50	9432041200		パイプ (アルミニウム)	4X1200	PIPE 4X1200	1
52	9431060055		パイプ (ナイロン)	6X55	PIPE 6X55	1
54	91355		シールプラグ	PG-004	SEAL PLUG PG-004	1

トウイレ

CYLINDER PRESSURE

セクション
SECTION

セクション番号

SECTION NUMBER

5518Z 210

★マークの部品は単品ではお渡りできませんので、セット番号で注文してください。
When ordering items marked ★, indicate the set number because they are available only as a set.

No.	セット番号/SET No. 部品番号/PART No.	部品名称/ 構成番号/COMPONENT PARTS	PART NAME No.	個数 Qty
	5340 21 130	チヨウセイピ〇ン ASSY 1,18,48	PIN ASSY	2
	5340 21 520Z	カムレハ〇 ASSY 47,52	CAM LEVER ASSY	1
	5340 21 530Z	カムレハ〇 ASSY 46,47	CAM LEVER ASSY	1
	5340 21 560	チヨウセイピ〇ン ASSY 1,18,20	PIN ASSY	1
	5510 21 120	レハ〇 ASSY 28,39	LEVER ASSY	1
	5510 21 570	シャフト ASSY 10,11,15,21	SHAFT ASSY	1
	5512 21 130-1	スタツト ASSY 30,32	STUD ASSY	2
	5512 21 180	シャフト ASSY 75-77,80,81	SHAFT ASSY	1
	5512 21 540	トク〇ルレハ〇 ASSY 38,39	LEVER ASSY	1
1	9660080014	ナツト M8	NUT M8	10
2	9710080008	ハ〇ネサ〇カ〇ネ M8	SPRING WASHER M8	7
3	5510 21 564	リンク	LINK	1
4	9672085508	ロツカクホ〇ルト M8X55	HEXAGON BOLT M8X55	1
5	9716080014	ヒラサ〇カ〇ネ M8	PLAIN WASHER M8	1
6	5510 21 151	リンク	LINK	2
7	5510 21 621	スタツト	STUD	1
8	90692	サラハ〇ネ L10	SPRING L10	4
9	5340 21 152	ピ〇ン	PIN	2
10	5510 21 580	アーム	ARM	1
11	9411603600	テハ〇ピ〇ン 6X36	TAPER PIN 6X36	2
12	9670051008	ソケツトホ〇ルト M5X10	SOCKET BOLT M5X10	4
13	5330 24 312	カラ	COLLAR	4
14	90319	ホ〇ルベアリング 6203ZZ	BALL BEARING 6203ZZ	2
15	5512 21 571	シャフト	SHAFT	1
16	9721070008	E-リング E-7	E-RING E-7	8
17	5340 21 151	リンク	LINK	1
18	9410301208	スプリングピ〇ン 3X12	SPRING PIN 3X12	3
19	5510 21 154	リンク	LINK	2
20	5340 21 561	ピ〇ン	PIN	1
21	5512 21 590	アーム ASSY	ARM ASSY	1
22	9721100008	E-リング E-10	E-RING E-10	3
23	9670063508	ソケツトホ〇ルト M6X35	SOCKET BOLT M6X35	4
24	5340 21 563	ストツハ〇	STOPPER	2
25	9670062008	ソケツトホ〇ルト M6X20	SOCKET BOLT M6X20	7
26	5330 21 662	カハ〇	COVER	1
27	5290 29 412	カムローラナイロン	CAM ROLLER WASHER	4
28	5510 21 130	レハ〇 ASSY	LEVER ASSY	1
30	5512 21 134-1	スタツト	STUD	2
31	5330 21 664	ストツハ〇	STOPPER	2
32	91170	ニツヅル PFF-4	NIPPLE PFF-4	4
33	5330 52 492	トメカラ	LOCK COLLAR	4
34	9684050508	トメネジ M5X5	SET SCREW M5X5	6
35	5300 56 088	スプリング	SPRING	4
36	5340 21 133	リンクホス	BOSS	2
37	5510 21 111	リンク	LINK	1
38	5340 21 550-2	トク〇ルレハ〇	LEVER	1
39	5290 52 253	メタル	BUSHING	2
40	5340 21 144	リンクホス	BOSS	1
41	5340 21 143	ツキヤカハ〇	THRUSTER COVER	1
42	9721040008	E-リング E-4	E-RING E-4	5

トウイレ

セクション
SECTIONセクション番号
SECTION NUMBER

5518Z 210

CYLINDER PRESSURE

★マークの部品は単品ではお渡しできませんので、セット番号で注文してください。
When ordering items marked ★, indicate the set number because they are available only as a set.

No	セット番号/ 部品番号	SET No PART No	部品名称/ 構成番号	COMPONENT PARTS	PART NAME	個数 Qty
43	5300 59	565-1	スプリング		SPRING	3
44	5290 52	244	スプリングカケ		SPRING STUD	2
45	5340 21	131	ツキヤ		THRUSTER	1
46	5340 21	530	カムレバー		CAM LEVER	1
47	5290 21	612	メタル		BUSHING	2
★48	5340 21	132	ピン		PIN	2
49	9670051208		ソケットボルト M5X12		SOCKET BOLT M5X12	3
50	5340 21	751	スタット		STUD	1
51	5512 21	136	ツキヤ		THRUSTER	1
52	5340 21	520	カムレバー		CAM LEVER	1
53	9670052008		ソケットボルト M5X20		SOCKET BOLT M5X20	3
54	5340 21	511	スタット		STUD	1
55	5512 21	721	リンク		LINK	1
56	5310 52	293	ボス		BOSS	1
57	5340 21	220	アーム		ARM	1
58	5310 52	292	スタット		STUD	1
59	5340 21	210	リンク		LINK	1
60	91710001		スペーサー		SPACER	2
61	5290 21	161	スプリングカケ		SPRING STUD	1
62	9670061208		ソケットボルト M6X12		SOCKET BOLT M6X12	2
63	9660040014		ナット M4		NUT M4	4
64	9710040008		ハネサカネ M4		SPRING WASHER M4	5
65	5330 57	151	ブラケット		BRACKET	1
66	5512 57	584	カバー		COVER	1
67	5512 57	582	ピン		PIN	1
68	90628		スナップピン SSP-4		SNAP PIN SSP-4	1
69	97630		ソレノイド AS-05N AC115V		SOLENOID AS-05N AC115V	1
70	9670041008		ソケットボルト M4X10		SOCKET BOLT M4X10	4
71	5340 21	191	スケール		SCALE	1
72	5290 22	318	ネジ		SCREW	1
73	5300 22	317	プレート		PLATE	1
74	5310 22	313	ダイヤル (クロ)		DIAL (BLACK)	1
75	5512 21	181	シャフト		SHAFT	1
76	9410301608		スプリングピン 3X16		SPRING PIN 3X16	1
77	5340 21	183	ラチェット		RATCHET	1
78	9670062508		ソケットボルト M6X25		SOCKET BOLT M6X25	2
79	5512 21	174	ブラケット		BRACKET	1
80	5340 21	182	カム		CAM	1
81	9410302008		スプリングピン 3X20		SPRING PIN 3X20	3
83	5290 37	123	メタル		BUSHING	1
84	9642040414		ネジ M4X4		SCREW M4X4	1
85	5340 21	175	イタハネ		LEAF SPRING	1
86	9410502008		スプリングピン 5X20		SPRING PIN 5X20	2
87	5510 21	148	リンク		LINK	1
89	5510 21	149-1	リンク		LINK	1
92	9684040408		セットネジ M4X4		SET SCREW M4X4	1
93	9721120008		Eリング E-12		E-RING E-12	1
94	5340 21	172	ピン		PIN	1
95	5512 21	171	スタット		STUD	1
96	9710120008		ハネサカネ M12		SPRING WASHER M12	1
97	9660120014		ナット M12		NUT M12	1
98	5321 22	121	ボルト		BOLT	1
99	5510 21	172	アーム		ARM	1
100	5663 35	332	スタット		STUD	1
101	5290 54	542-1	スプリング		SPRING	1
102	9722120008		Cリング C-12		C-RING C-12	1
103	5562 53	614	スタット		STUD	1
104	9670063008		ソケットボルト M6X30		SOCKET BOLT M6X30	3
105	5510 21	145	スプリング		SPRING	1

トウイレ

CYLINDER PRESSURE

セクション
SECTION

セクション番号

SECTION NUMBER

5518Z 210

★マークの部品は単品ではお渡りできませんので、セット番号で注文してください。
When ordering items marked ★, indicate the set number because they are available only as a set.

No.	セット番号/ 部品番号	SET No PART No	部品名称/ 構成番号	COMPONENT PARTS	PART NAME No	個数 Qty
106	5640	57 522	バー		BAR	1
107	5510	21 147	ブロック		BLOCK	1
108	5510	21 146	スタット		STUD	1
109	9670086008		ソケットボルト	M8X60	SOCKET BOLT M8X60	1
110	9670082508		ソケットボルト	M8X25	SOCKET BOLT M8X25	1

キノウシトウ

セクション
SECTION

セクション番号

SECTION NUMBER

5510Z 220

FEEDER DRUM

★マークの部品は単品ではお渡しできませんので、セット番号で注文してください。
When ordering items marked ★, indicate the set number because they are available only as a set.

No.	セット番号/ 部品番号	SET No. PART No.	部品名称/ 構成番号	COMPONENT PARTS	PART NAME	個数 Qty
	5340 23	231Z	スプリングカイト		SPRING GUIDE	1
			45,46			
	5512 22	110-1	シャフト ASSY		SHAFT ASSY	1
			12,13,20,23,49,50			
★	5512 22	150-1	ホイール ASSY		WHEEL ASSY	1
			12,13			
★	5512 22	160-1	ホイール ASSY		WHEEL ASSY	3
			13,23			
	5512 22	170	カムフォロア ASSY		CAM FOLLOWER ASSY	1
			39-41			
	5560 23	140	オイルニツプル ASSY		OIL NIPPLE ASSY	1
			40,41			
	1 9670062008		ソケットボルト M6X20		SOCKET BOLT M6X20	4
	2 5512 22	131	グリッパベース		GRIPPER BASE	1
	3 5512 22	132	プレート		PLATE	2
	4 9670040808		ソケットボルト M4X8		SOCKET BOLT M4X8	4
	5 9670061608		ソケットボルト M6X16		SOCKET BOLT M6X16	4
	6 5512 23	216-1	ストッパ		STOPPER	2
	7 5722 74	132	ワッシャ		WASHER	3
	8 90303008		ボールベアリング 6207ZZC2P5		BALL BEARING 6207ZZC2P5	2
	9 5522 29	381-1	ベアリングホルダ		BEARING HOLDER	1
	10 9648061214		ネジ M6X12		SCREW M6X12	3
	11 5512 24	122	ギヤ		GEAR	1
★	12 5512 22	122-1	ホイール		WHEEL	1
	13 90324031		ボールベアリング HK18162RSAS1		NEEDLE BEARING HK18162RSAS1	4
	14 9670051008		ソケットボルト M5X10		SOCKET BOLT M5X10	18
	15 5512 22	125	ガイドホイール		GUIDE WHEEL	6
	16 5512 22	126	ボス		BOSS	6
	17 9684061008		セットネジ M6X10		SET SCREW M6X10	6
	18 9672081608		六角ボルト M8X16		HEXAGON BOLT M8X16	3
	19 5430 23	123	フラットワッシャ		PLAIN WASHER	3
	20 92110009		テーパピン 8X80		TAPER PIN 8X80	4
	21 5512 22	127	ウェイト		WEIGHT	6
	22 9670083508		ソケットボルト M8X35		SOCKET BOLT M8X35	12
★	23 5512 22	124-1	ホイール		WHEEL	3
	24 5560 47	116-1	スプリング		SPRING	10
	25 5512 22	191-1	グリッパ		GRIPPER	10
	26 9649040808		ネジ M4X8		SCREW M4X8	10
	27 5480 23	222	ピン		PIN	10
	28 5512 23	214	ホルダ		HOLDER	10
	29 90699		ナット M5		U-NUT M5	10
	30 5512 23	217	ホルダ		HOLDER	5
	31 9670051608		ソケットボルト M5X16		SOCKET BOLT M5X16	10
	32 90179		セットネジ M5X8		SET SCREW M5X8	10
	33 5512 23	213	ホルダ		HOLDER	5
	34 5512 23	212	シャフト		SHAFT	1
	35 5512 22	136	スプリング		SPRING	1
	36 9660080014		ナット M8		NUT M8	1
	37 9710080008		スプリングワッシャ M8		SPRING WASHER M8	1
	38 5512 22	140	グリッパアーム ASSY		GRIPPER ARM ASSY	1
	39 90471		カムフォロア KRV19LL		CAM FOLLOWER KRV19LL	1
	40 5560 23	144	ホルダ		HOLDER	1
	41 91252		オイルカップ 3/16		OIL CUP 3/16	1
	42 5512 22	135	ブロック		BLOCK	1
	43 9670063008		ソケットボルト M6X30		SOCKET BOLT M6X30	2
	44 9721070008		Eリング E-7		E-RING E-7	1
	45 5340 23	231	スプリングカイト		SPRING GUIDE	1
	46 5300 45	243	メタル		BUSHING	1
	47 9670062508		ソケットボルト M6X25		SOCKET BOLT M6X25	2

キ2ウ3トウ

FEEDER DRUM

セクション
SECTION

セクション番号

SECTION NUMBER

5510Z 220

★マークの部品は単品ではお渡しできませんので、セット番号で注文してください。
When ordering items marked ★, indicate the set number because they are available only as a set.

No.	セット番号/ 部品番号	SET No. PART No.	部品名称/ 構成番号	COMPONENT PARTS	PART NAME	個数 Q'ty
48	5522	29 342-1	キー		KEY	1
49	5522	29 343-1	キー		KEY	2
★ 50	5512	22 121	シャフト		SHAFT	1
51	5512	22 183	カム		CAM	1
52	9672062508		ロツカクホルト M6X25		HEXAGON BOLT M6X25	4
53	9710060008		ハネサカネ M6		SPRING WASHER M6	4
54	9716060014		ヒラサカネ M6		PLAIN WASHER M6	4
55	5512	22 181	ブラケット		BRACKET	2
56	9670062208		ソケットホルト M6X22		SOCKET BOLT M6X22	4
57	5512	27 115	ホルダー		HOLDER	1
58	5512	27 116	ギヤ		GEAR	1
59	5340	23 136	エントプレート		PLATE	1
60	9670083008		ソケットホルト M8X30		SOCKET BOLT M8X30	4
61	5512	22 182-1	カム		CAM	1
62	5512	22 129	スパーサー		SPACER	2
64	91040		グリースニツフル A-M6X1		GREASE NIPPLE A-M6X1	4

アットウ

セクション
SECTION

セクション番号

SECTION NUMBER

5510Z 230

IMPRESSION CYLINDER

★マークの部品は単品ではお渡しできませんので、セット番号で注文してください。
When ordering items marked ★, indicate the set number because they are available only as a set.

No.	セット番号/ 部品番号	SET No. PART No	部品名称/ 構成番号	COMPONENT PARTS	PART NAME	個数 Qty
	5340 23	231Z	スプリングカイト		SPRING GUIDE	1
			50,51			
	5510 23	150	ハウジング ASSY		HOUSING ASSY	1
			1,2,4			
	5512 22	170	カムフォロア ASSY		CAM FOLLOWER ASSY	1
			42-44			
	5512 23	210-1	ブラケット ASSY		BRACKET ASSY	5
			18,21			
	5560 23	140	オイルニツポル ASSY		OIL NIPPLE ASSY	1
			43,44			
1	9723720008		Cリング C-72		C-RING C-72	1
2	91621		ボールベアリング 6207ZZCM		BALL BEARING 6207ZZCM	2
3	5510 23	241	カム		CAM	1
4	5510 23	141	ハウジング		HOUSING	1
5	5430 22	217	ヒラサカネ		PLAIN WASHER	2
6	9670063008		ソケットボルト M6X30		SOCKET BOLT M6X30	4
7	9716080014		ヒラサカネ M8		PLAIN WASHER M8	3
8	9670082508		ソケットボルト M8X25		SOCKET BOLT M8X25	3
9	5510 23	144	シャフト		SHAFT	1
10	5510 23	140	偏心シャフト		ECCENTRIC SHAFT	1
11	9716060014		ヒラサカネ M6		PLAIN WASHER M6	3
12	9670062008		ソケットボルト M6X20		SOCKET BOLT M6X20	5
13	9721070008		E-リング E-7		E-RING E-7	1
14	5512 23	212	シャフト		SHAFT	1
15	5722 74	132	ワッシャ		WASHER	3
16	5512 23	216-1	ストッパ		STOPPER	2
17	9670061608		ソケットボルト M6X16		SOCKET BOLT M6X16	7
18	5512 23	211-1	ホルダ		HOLDER	5
19	9670065508		ソケットボルト M6X55		SOCKET BOLT M6X55	10
20	91040		グリースニツポル A-M6X1		GREASE NIPPLE A-M6X1	5
21	90324031		ベアリング HK18162RSAS1		NEEDLE BEARING HK18162RSAS1	5
22	5512 23	213	ホルダ		HOLDER	5
23	90179		ロツカクアナツキトメネジ M5X8		SET SCREW M5X8	10
24	9670051608		ソケットボルト M5X16		SOCKET BOLT M5X16	10
25	5512 23	217	ホルダ		HOLDER	5
26	90699		Uナット M5		U-NUT M5	10
27	5512 23	214	ホルダ		HOLDER	10
28	5480 23	222	ピン		PIN	10
29	5480 23	223	スプリング		SPRING	10
30	5512 22	191-1	ツメ		GRIPPER	10
31	9649040808		ネジ M4X8		SCREW M4X8	10
32	9672083508		ロツカクボルト M8X35		HEXAGON BOLT M8X35	3
33	9710080008		ヒラサカネ M8		SPRING WASHER M8	4
34	5510 23	124	ギヤ		GEAR	1
36	5510 23	120-1	アットウ ASSY		IMPRESSION CYLINDER	1
37	9649051208		ネジ M5X12		SCREW M5X12	4
38	5512 23	126	プレート		PLATE	2
39	9660080014		ナット M8		NUT M8	1
41	5510 23	130	アーム		ARM	1
42	90471		カムフォロア KRV19LL		CAM FOLLOWER KRV19LL	1
43	5560 23	144	ホルダ		HOLDER	1
44	91252		タマイリオイルカツプ 3/16		OIL CUP 3/16	1
45	9670051008		ソケットボルト M5X10		SOCKET BOLT M5X10	13
46	5522 21	121	ツメ		GRIPPER BASE	10
47	5510 23	231	ブロック		BLOCK	1
48	5510 23	222	スプリング		SPRING	1
49	9670063508		ソケットボルト M6X35		SOCKET BOLT M6X35	2
50	5340 23	231	スプリングカイト		SPRING GUIDE	1
51	5300 45	243	メタル		BUSHING	1

アットウ

IMPRESSION CYLINDER

セクション
SECTION

セクション番号

SECTION NUMBER

5510Z 230

★マークの部品は単品ではお渡りできませんので、セット番号で注文してください。
When ordering items marked ★, indicate the set number because they are available only as a set.

No.	セット番号/ 部品番号	SET No. PART No.	部品名称/ 構成番号	COMPONENT PARTS	PART NAME	個数 Qty
52	5340	23 136	エントプレート		PLATE	1
53	9670064008		ソケットボルト M6X40		SOCKET BOLT M6X40	3
54	5510	23 133	カム		CAM	2
55	5340	23 132	スパーサー		SPACER	2
56	9670068008		ソケットボルト M6X80		SOCKET BOLT M6X80	2
57	5340	23 131	ボス		BOSS	1
58	5340	23 114	シャフト		SHAFT	1
59	5340	23 115	アットウメタル		BUSHING	1
60	5340	23 118	アットウベアリングカバー		BEARING COVER	1

コマトウ

BLANKET CYLINDER

セクション
SECTION

セクション番号
SECTION NUMBER

5510Z 240

★マークの部品は単品ではお渡しできませんので、セット番号で注文してください。
When ordering items marked ★, indicate the set number because they are available only as a set.

No.	セット番号/ 部品番号	SET No. PART No.	部品名称/ 構成番号	COMPONENT PARTS	PART NAME	個数 Qty
	5510 24	140-1	ハウジング	ASSY	HOUSING ASSY	1
			51-55			
	5510 24	160-1	ハウジング	ASSY	HOUSING ASSY	1
			51,52,54,55,59			
	5512 24	110	シリンダ	ASSY	CYLINDER ASSY	1
			24,25,28,29,43			
	5512 24	190-1	クランプ	ASSY	CLAMP ASSY	2
			11-16			
	5512 24	210	クランプ	ASSY	CLAMP ASSY	2
			15,16			
1	5560 75	102	スタット		STUD	2
2	9710060008		ハネサカネ	M6	SPRING WASHER M6	4
3	9660060014		ナット	M6	NUT M6	4
4	5512 75	912	カバー		COVER	1
5	5640 75	243-1	スタット		STUD	2
6	5640 75	244	スプリング		SPRING	2
7	5486 29	628	ボルト		BOLT	4
8	5430 24	125	ナット		NUT	4
9	9670051008		ソケットボルト	M5X10	SOCKET BOLT M5X10	16
10	5512 24	215	バックガイド		BACK GUIDE	4
11	5512 24	213	アツパ	-クランプ	CLAMP	2
12	5430 22	217	ヒラサカネ		PLAIN WASHER	12
13	5290 24	127	ボルト		BOLT	12
14	5430 54	319	スプリング		SPRING	6
15	5640 54	104	ピン		PIN	6
16	5512 24	212	クランプ		CLAMP	2
17	5512 24	211	クランプベース		CLAMP BASE	2
18	5512 24	214-1	フロントガイド		FRONT GUIDE	8
19	9648051014		ネジ	M5X10	SCREW M5X10	16
20	90900		キー	5X5X16	KEY 5X5X16	1
21	5512 24	131	シャフト		SHAFT	1
22	5512 24	122	ギヤ		GEAR	1
23	90358006		グリースシール	32010XAV	GREASE SEAL 32010XAV	2
24	90312005		テーパローラベアリング	4T-32010XST	TAPER ROLLER BEARING	2
25	91954		オイルシール	GD50X58X4	OIL SEAL GD50X58X4	2
26	91040		グリースニップル	A-M6X1	GREASE NIPPLE A-M6X1	2
27	5512 24	123	重量		WEIGHT	1
28	5512 24	124	スケール		SCALE	1
29	90730		リベット	1.6X5	RIVET 1.6X5	2
30	9670040808		ソケットボルト	M4X8	SOCKET BOLT M4X8	8
31	5340 54	635	プレート		PLATE	4
32	9670061608		ソケットボルト	M6X16	SOCKET BOLT M6X16	10
33	5480 24	123	フック		HOOK	4
34	5480 24	117	ガイドブロック		GUIDE BLOCK	4
35	9670084008		ソケットボルト	M8X40	SOCKET BOLT M8X40	3
36	5512 24	217	イタハネ		LEAF SPRING	2
37	5512 75	923-2	ギヤカバー		GEAR COVER	1
38	9670050808		ソケットボルト	M5X8	SOCKET BOLT M5X8	2
39	9672081614		六角ボルト	M8X16	HEXAGON BOLT M8X16	3
40	5430 23	123	ヒラサカネ		PLAIN WASHER	3
41	5512 24	221	ブランケット		BLANKET	1
42	5512 24	222	アンダーブランケット		UNDER BLANKET	1
43	5512 24	120	シリンダ		CYLINDER	1
44	5512 24	133	エンドプレート		END PLATE	1
45	5512 24	132	スペーサ		SPACER	2
46	90723		ロックワッシャー	AW06	LOCK WASHER AW06	1
47	90722		ロックナット	AN06	LOCK NUT AN06	1
48	9670103008		ソケットボルト	M10X30	SOCKET BOLT M10X30	1
49	5340 21	160	アーム		ARM	1

コムトウ

BLANKET CYLINDER

セクション
SECTIONセクション番号
SECTION NUMBER

5510Z 240

★マークの部品は単品ではお渡りできませんので、セット番号で注文してください。
When ordering items marked ★, indicate the set number because they are available only as a set.

No.	セット番号/ 部品番号	SET No. PART No.	部品名称/ 構成番号	COMPONENT PARTS	PART NAME	個数 Q'ty
50	90357006		グリースシール 32006XAV		GREASE SEAL 32006XAV	2
51	90312007		ハアリンク ET-32006X		TAPER ROLLER BEARING ET-32006X	2
52	90358007		グリースシール 32006JV		GREASE SEAL 32006JV	2
53	5510 24 150-1		ハウジング ASSY		HOUSING ASSY	1
54	90359010		グリースシール 33015AV		GREASE SEAL 33015AV	2
55	90312006		ハアリンク ET-32015XU		TAPER ROLLER BEARING	2
56	90359003		グリースシール 32015JV		GREASE SEAL 32015JV	2
57	5512 24 134		ナット		NUT	1
58	90769		ワッシャー AW10		WASHER AW10	1
59	5510 24 170-1		ハウジング ASSY		HOUSING ASSY	1
60	5560 74 118		ラベル		LABEL	1

ケントウ

セクション
SECTION

セクション番号

5518Z 250

SECTION NUMBER

MAIN DRIVE

★マークの部品は単品ではお渡しできませんので、セット番号で注文してください。
When ordering items marked ★, indicate the set number because they are available only as a set.

No.	セット番号/ 部品番号	SET No. PART No.	部品名称/ 構成番号	COMPONENT PARTS	PART NAME	個数 Qty
	5512 25	110	シャフト	ASSY	SHAFT ASSY	1
			2-4			
	5512 25	120	ベアリングホルダー	ASSY	BEARING HOLDER ASSY	1
			1,7			
1	90578		ボールベアリング	6305ZZ	BALL BEARING 6305ZZ	2
2	5512 25	113	テーパピン		TAPER PIN	1
3	5512 25	112	ギヤ		GEAR	1
4	5512 25	111	シャフト		SHAFT	1
5	5522 54	422	キー		KEY	1
6	9670083508		ソケットボルト	M8X35	SOCKET BOLT M8X35	4
7	5512 25	121	ベアリングホルダー		BEARING HOLDER	1
8	5332 24	125	ベアリングカバー		BEARING COVER	1
9	9648061214		サラコネジ	M6X12	SCREW M6X12	3
10	5512 25	131	プーリー		PULLEY	1
11	90727		ロックワッシャー	AW05	LOCK WASHER AW05	1
12	90726		ロックナット	AN05	LOCK NUT AN05	1
13	9660080014		ナット	M8	NUT M8	1
14	9710080008		ハネサカネ	M8	SPRING WASHER M8	1
15	5340 25	213	サポーター		SUPPORTER	1
16	5340 25	215	スペーサー		SPACER	1
17	9723350008		Cリング	C-35	C-RING C-35	1
18	90211		ボールベアリング	6202ZZ	BALL BEARING 6202ZZ	1
19	5340 25	212	プーリー		PULLEY	1
20	5340 25	214	スタット		STUD	1
21	90103003		Vベルト	3VX 710	V-BELT 3VX 710	1
22	5512 25	122	ブロック		BLOCK	1
23	9670063008		ソケットボルト	M6X30	SOCKET BOLT M6X30	2
24	9716060014		ヒラサカネ	M6	PLAIN WASHER M6	2
25	9710060008		ハネサカネ	M6	SPRING WASHER M6	2
26	9670061608		ソケットボルト	M6X16	SOCKET BOLT M6X16	2
27	9670081608		ソケットボルト	M8X16	SOCKET BOLT M8X16	4
28	9716080014		ヒラサカネ	M8	PLAIN WASHER M8	4
29	9680060808		トメネジ	M6X8	SET SCREW M6X8	2
30	95101001-1		モーター	1.5KW 3PH	MOTOR 1.5KW 3PH	1
31	5340 15	111	プーリー		PULLEY	1
32	5512 25	133	オイルラウケ		OIL RECEIVER	1
33	9670061008		ソケットボルト	M6X10	SOCKET BOLT M6X10	2

ヒキハカリ

セクション
SECTION

セクション番号

SECTION NUMBER

5510Z 260

SIDE LAY

★マークの部品は単品ではお渡りできませんので、セット番号で注文してください。
When ordering items marked ★, indicate the set number because they are available only as a set.

No.	セット番号/SET No 部品番号/PART No	部品名称/ 構成番号/COMPONENT PARTS	PART NAME	個数 Qty
	5510 26 150	リンク ASSY 20,29,31,32,94	LINK ASSY	1
	5510 26 270	シャフト ASSY 21,33,37,121	SHAFT ASSY	1
	5510 26 290	リンク ASSY 20,29-32	LINK ASSY	1
	5512 26 110	アーム ASSY 12,93	ARM ASSY	1
	5512 26 130	ロッド ASSY 91,92	ROD ASSY	1
	5512 26 160	ブラケット ASSY 105-107	BRACKET ASSY	1
	5512 26 170	ブラケット ASSY 88,89,111	BRACKET ASSY	1
	5512 26 190	スタッド ASSY 16,90	STUD ASSY	1
	5512 26 310	アーム ASSY 8,12	ARM ASSY	1
	5512 26 330	スタッド ASSY 7,16	STUD ASSY	1
	5512 26 350	ノブ ASSY 48,49	KNOB ASSY	2
	5512 26 360	コアーム ASSY 51,55,57	ARM ASSY	1
	5512 26 370	コアーム ASSY 55,57,80	ARM ASSY	1
1	5512 26 324	カム	CAM	1
2	5512 26 125	ホルダー	HOLDER	1
3	5512 26 124	カム	CAM	1
4	9670064508	ソケットホルト M6X45	SOCKET BOLT M6X45	3
5	9660120014	ナット M12	NUT M12	2
6	9710120008	ハネサカネ M12	SPRING WASHER M12	2
7	5512 26 322	スタッド	STUD	1
8	5512 26 320	アーム ASSY	ARM ASSY	1
9	5290 29 313	サカネ	WASHER	4
10	90318	ボールベアリング 608ZZ	BALL BEARING 608ZZ	4
11	9721070008	E-リング E-7	E-RING E-7	9
12	5290 33 214	メタル	BUSHING	2
13	9721120008	E-リング E-12	E-RING E-12	2
14	5640 56 111	サカネ	WASHER	1
15	9670051208	ソケットホルト M5X12	SOCKET BOLT M5X12	2
16	91169	エルボ PEF-4	ELBOW PEF-4	2
17	5512 26 126	スタッド	STUD	3
18	9710060008	ハネサカネ M6	SPRING WASHER M6	3
19	9660060014	ナット M6	NUT M6	5
20	90463	ロッドエンド PHS8L	ROD END PHS8L	2
21	5512 26 283-2	シャフト	SHAFT	1
22	5512 26 334	ホルト	BOLT	2
23	5512 26 331-1	ブラケット	BRACKET	2
24	5290 54 337	ツマミ	KNOB	2
25	9642051214	ナット M5X12	SCREW M5X12	2
26	9710050008	ハネサカネ M5	SPRING WASHER M5	8
27	5512 26 335	プレート	PLATE	2
29	90685	六角ナット M8 3タイプ ヒタリ	HEXAGON NUT M8 3TYPES LEFT	2
30	5510 26 291	リンク	LINK	1
31	9662080014	ナット M8	NUT M8	2
32	90457	ロッドエンド PHS8	ROD END PHS8	2
33	5510 26 280	アーム ASSY	ARM ASSY	1
34	5290 21 642-2	スプリング	SPRING	1

ヒキハリ

セクション
SECTION

セクション番号

5510Z 260

SIDE LAY

SECTION NUMBER

★マークの部品は単品ではお渡しできませんので、セット番号で注文してください。
When ordering items marked ★, indicate the set number because they are available only as a set.

No.	セット番号/ 部品番号	SET No PART No	部品名称/ 構成番号	COMPONENT PARTS	PART NAME	個数 Qty
35	5327	56 124	スプリングカケ		SPRING STUD	1
36	5560	53 112	ワッシャー		BUSHING	2
37	9411503000		テーパースプリング 5X30		TAPER PIN 5X30	1
38	5430	39 945	スプリング(アツカミヨウ)		SPRING (THICK PAPER)	4
39	9660050014		ナット M5		NUT M5	6
40	5512	26 333	アタカネ		PIN	2
41	90703		Uナット M6		U-NUT M6	2
42	91704006		サハラネ L6		CONED DISC SPRING L6	2
43	9642040514		ナハコネシ M4X5		SCREW M4X5	4
44	5512	26 354	ホルルト		BOLT	2
45	9710040008		ハネサカネ M4		SPRING WASHER M4	6
46	5512	26 353	イタハネ		LEAF SPRING	2
47	5512	26 351	スプリング		SPRING	2
48	9410301008		スプリングピン 3X10		SPRING PIN 3X10	2
49	5512	26 349	ノブ		KNOB	2
50	5640	26 232	ハネ		SPRING	2
51	5512	26 343	コアーム		ARM	1
52	90217		ボールベアリング 688ZZ		BALL BEARING 688ZZ	2
53	5512	26 348	ピン		PIN	2
54	5512	26 345	ピン		PIN	2
55	5430	39 957-1	ピン		PIN	2
56	5512	26 341-1	ホルダー		HOLDER	1
57	5430	39 956-1	ローラー		ROLLER	2
58	9642040814		ナハコネシ M4X8		SCREW M4X8	2
59	5512	26 346	ハコカイト		PAPER GUIDE	1
60	5512	26 352	ピン		PIN	2
61	90481		ボールベアリング 696ZZ		BALL BEARING 696ZZ	2
62	5562	28 126	ワッシャー		WASHER	2
63	5290	87 114	ワッシャー		WASHER	2
64	9684060608		トメネシ M6X6		SET SCREW M6X6	2
65	90400		スチールボール 5/16		STEEL BALL 5/16	1
66	5512	26 287	プレート		PLATE	2
67	9721100008		Eリング E-10		E-RING E-10	2
68	5486	34 234	サカネ		WASHER	1
69	5430	39 965	スプリング		SPRING	1
70	9670053508		ソケットホルルト M5X35		SOCKET BOLT M5X35	3
71	5512	26 271	ハウジング		HOUSING	1
72	5512	26 272	プレート		PLATE	1
73	5512	26 274	ノブ		KNOB	1
74	5510	26 273	ネシ		SCREW	1
75	9670040808		ソケットホルルト M4X8		SOCKET BOLT M4X8	2
76	5512	26 275	イタハネ		LEAF SPRING	1
77	5640	35 624	サカネ		WASHER	1
78	5512	26 342-1	ホルダー		HOLDER	1
79	5512	26 347	ハコカイト		PAPER GUIDE	1
80	5512	26 344	コアーム		ARM	1
81	5327	29 210	メタル		BUSHING	2
82	5512	26 191	スライドバー		SLIDE BAR	1
83	9670051608		ソケットホルルト M5X16		SOCKET BOLT M5X16	4
84	9686082508		トメネシ M8X25		SET SCREW M8X25	1
85	9660080014		ナット M8		NUT M8	3
86	9662060014		ナット M6		NUT M6	1
87	5290	88 170	ネシ		SCREW	1
88	5512	26 171	ブラケット		BRACKET	1
89	9410402008		スプリングピン 4X20		SPRING PIN 4X20	2
90	5512	26 127	スタット		STUD	1
91	5512	26 131	ロッド		ROD	1
92	5300	58 144	メタル		BUSHING	1
93	5512	26 120	アーム ASSY		ARM ASSY	1

ヒキハリ

セクション
SECTION

セクション番号

SECTION NUMBER

5510Z 260

SIDE LAY

★マークの部品は単品ではお渡しできませんので、セット番号で注文してください。
When ordering items marked ★, indicate the set number because they are available only as a set.

No	セット番号/ 部品番号	SET No PART No	部品名称/ 構成番号	COMPONENT PARTS	PART NAME	個数 Qty
94	5510 26 151		リンク		LINK	1
95	9670062208		ソケットボルト M6X22		SOCKET BOLT M6X22	2
96	5512 26 194		ブラケット		BRACKET	1
97	9670084508		ソケットボルト M8X45		SOCKET BOLT M8X45	6
98	9710080008		ハネサカネ M8		SPRING WASHER M8	2
99	5512 26 195		ブラケット		BRACKET	1
100	5512 26 197		スタット		STUD	1
101	5512 26 196		スタット		STUD	1
102	5512 26 172		スタット		STUD	1
103	5512 26 193		カラ-		COLLAR	1
104	5512 26 140		アーム ASSY		ARM ASSY	1
105	91625		ボールベアリング 6901ZZ		BALL BEARING 6901ZZ	2
106	9723240008		C-リング C-24		C-RING C-24	2
107	5512 26 161		ブラケット		BRACKET	1
108	9721050008		E-リング E-5		E-RING E-5	4
109	5512 26 143		ピン		PIN	2
110	5512 26 144		ローラ-		ROLLER	2
111	5487 51 514		ブッシュ		BUSHING	1
112	90368		スラストワッシャ AS1102		THRUST WASHER AS1102	1
113	90721		ロックワッシャ AW02		LOCK WASHER AW02	1
114	90720		ロックナット AN02		LOCK NUT AN02	1
115	5512 26 180		ブラケット ASSY		BRACKET ASSY	1
116	9670041208		ソケットボルト M4X12		SOCKET BOLT M4X12	2
117	5512 26 133		スプリング		SPRING	1
118	5512 26 132		ブロック		BLOCK	1
119	5640 37 208		ナット		NUT	2
120	5512 26 192		スペーサー		SPACER	1
121	9410402208		スプリングピン 4X22		SPRING PIN 4X22	2

スイング

セクション
SECTION

セクション番号

SECTION NUMBER

5512Z 270

SWING

★マークの部品は単品ではお渡しできませんので、セット番号で注文してください。
When ordering items marked ★, indicate the set number because they are available only as a set.

No	セット番号/ 部品番号	SET No. PART No	部品名称/ 構成番号	COMPONENT PARTS	PART NAME	個数 Qty
	5512 27	310-1	ツメマクラシク	ASSY	SHAFT ASSY	1
			25-27			
	5512 27	320-1	スイングフック	ASSY	SWING BRACKET ASSY	2
			10,11,29			
	5512 27	330	フック	ASSY	BRACKET ASSY	1
			10,11,30			
1	5430 51	127	カラー		COLLAR	1
2	9684060608		トメネジ	M6X6	SET SCREW M6X6	1
3	5640 55	133	サカネ		WASHER	1
4	5512 27	331	ツメシク		SHAFT	1
5	9660100014		ナット	M10	NUT M10	1
6	9710100008		ハネサカネ	M10	SPRING WASHER M10	1
7	5522 27	335	トリツケ	レバー	LEVER	1
8	90470		カムフォロア	FCRS22	CAM FOLLOWER FCRS22	1
9	9670062008		ソケットボルト	M6X20	SOCKET BOLT M6X20	4
10	5512 27	321-1	フック		BRACKET	3
11	90279		ニードル	ベアリング	NEEDLE BEARING	6
12	9670051608		ソケットボルト	M5X16	SOCKET BOLT M5X16	8
13	5522 27	332	ホルダー		HOLDER	8
14	5522 27	336	トメネジ	M5X10	SET SCREW M5X10	8
15	5522 27	334	ハネ		SPRING	8
16	9721060008		Eリング	E-6	E-RING E-6	8
17	5522 27	342	ピン		PIN	4
18	5522 27	341-1	レバー		LEVER	2
19	9670083508		ソケットボルト	M8X35	SOCKET BOLT M8X35	3
20	5522 27	333	ツメ		GRIPPER	8
21	5522 27	343	ネジ		SCREW	4
22	5522 27	344	スプリング		SPRING	2
23	5512 27	322	スプリング	ウケ	ARM	2
24	9670082508		ソケットボルト	M8X25	SOCKET BOLT M8X25	2
★	25	5522 27	ツメ	ベース	GRIPPER BASE	8
★	26	5512 27	ツメマクラシク		SHAFT	1
27	9670051508		ソケットボルト	M5X15	SOCKET BOLT M5X15	8
28	9670061608		ソケットボルト	M6X16	SOCKET BOLT M6X16	3
29	91040		グリース	ニツフル A-M6X1	GREASE NIPPLE A-M6X1	2
30	91041		グリース	ニツフル B-M6X1	GREASE NIPPLE B-M6X1	1

スイングクワ

SWING DRIVE

セクション
SECTION

セクション番号

SECTION NUMBER

5518Z 280

★マークの部品は単品ではお渡しできませんので、セット番号で注文してください。
When ordering items marked ★, indicate the set number because they are available only as a set.

No	セット番号/ 部品番号	SET No PART No	部品名称/ 構成番号	COMPONENT PARTS	PART NAME	個数 Qty
	5510 27 130		スタット ASSY		STUD ASSY	1
			13,21,28			
	5510 27 150		スイングサブレバ ASSY		SWING SUB LEVER ASSY	1
			3,12,18			
	5510 27 160		スタット ASSY		STUD ASSY	1
			13,15,21			
	5510 27 180		スプロケット ASSY		SPROCKET ASSY	1
			100,101			
	5510 27 190		スタット ASSY		STUD ASSY	1
			21,102,103			
	5512 27 120		スイングメインレバ ASSY		SWING MAIN LEVER ASSY	1
			12,27			
	5512 27 140		アーム ASSY		ARM ASSY	1
			32,34			
	5512 27 170		ピン ASSY		PIN ASSY	1
			16,17			
	5512 27 210-1		シャフト ASSY		SHAFT ASSY	1
			57,60,105,106			
	5512 27 220		ハウジング ASSY		HOUSING ASSY	1
			4,56,58,59			
	5512 27 230		ハウジング ASSY		HOUSING ASSY	1
			74,75			
	5512 27 250		ホルダ ASSY		HOLDER ASSY	1
			4,81			
	5512 27 410-2		カムホルダ ASSY		CAM HOLDER ASSY	1
			4,66,70,74			
1	5519 27 614		フレーム		FRAME	1
2	90370		スラストワッシャ AS1107		THRUST WASHER AS1107	1
3	5510 27 151		スイングサブレバ		LEVER	1
4	91169		エルボ PEF-4		ELBOW PEF-4	5
5	5512 27 172		ホルダ		HOLDER	1
6	5512 27 173		ロッド		ROD	1
7	5512 27 176		サカネ		WASHER	2
8	5512 27 177		スプリング		SPRING	1
9	9660120014		ナット M12		NUT M12	2
10	9662120014		ナット M12		NUT M12	1
11	9414202014		ワリピン 2X20		SPLIT PIN 2X20	1
12	91675		ニードルベアリング HK4020		NEEDLE BEARING HK4020	4
13	91733		ナイン IR35X40X20		INNER RACE IR35X40X20	4
14	9670085508		ソケットホルト M8X55		SOCKET BOLT M8X55	3
15	5510 27 161		スタット		STUD	1
16	90287		ナイン IR15X20X13		INNER RACE IR15X20X13	2
17	5512 27 171		ピン		PIN	1
18	90417		ニードルベアリング		NEEDLE BEARING RNA4902LL	2
19	90368		スラストワッシャ AS1102		THRUST WASHER AS1102	2
20	9722150008		C-リング C-15		C-RING C-15	3
21	91170		ニツポル PFF-4		NIPPLE PFF-4	3
22	5512 27 122		ピン		PIN	2
23	9684060608		トメネジ M6X6		SET SCREW M6X6	3
24	90353003		ローラフォロア NAST15ZZUU		ROLLER FOLLOWER NAST15ZZUU	2
25	5510 27 174		チェーン		CHAIN	1
26	5512 27 132		スパーサー		SPACER	1
27	5512 27 121		スイングメインレバ		LEVER	1
28	5510 27 131		スタット		STUD	1
29	9670082508		ソケットホルト M8X25		SOCKET BOLT M8X25	5
30	9670082008		ソケットホルト M8X20		SOCKET BOLT M8X20	4
31	5512 27 175-1		ブロック		BLOCK	1
32	5512 27 141		アーム		ARM	1
33	90329005		ナイン IR12X15X16		INNER RACE IR12X15X16	2

スイングクワトロウ

SWING DRIVE

セクション
SECTION

セクション番号

SECTION NUMBER

5518Z 280

★マークの部品は単品ではお渡しできませんので、セット番号で注文してください。
When ordering items marked ★, indicate the set number because they are available only as a set.

No	セット番号/SET No 部品番号/PART No	部品名称/ 構成番号/COMPONENT PARTS	PART NAME No	個数 Qty
34	90324021	へアリンク HMK1516LL	NEEDLE BEARING HMK1516LL	2
36	90912	ソケットホルト M8X100	SOCKET BOLT M8X100	2
39	90303007	ボールへアリンク 6007ZZC2	BALL BEARING 6007ZZC2	2
40	9672063008	ロツカクホルト M6X30	HEXAGON BOLT M6X30	8
41	9716060014	ヒラサカネ M6	PLAIN WASHER M6	12
42	5518 27 613	カム	CAM	1
43	5512 27 111	ホルター	HOLDER	1
44	5522 29 372	スタット	STUD	2
45	5519 27 612	メインカム	MAIN CAM	1
46	9649061208	サラコネシ M6X12	SCREW M6X12	3
47	5512 22 123	へアリンクカバー	COVER	1
48	5512 27 123	ピン	PIN	2
49	9722350008	C-リング C-35	C-RING C-35	1
50	5522 27 145	スパー	SPACER	1
51	5512 27 142-1	スイングレバー	LEVER	1
52	9684061008	トメネシ M6X10	SET SCREW M6X10	1
53	9670085008	ソケットホルト M8X50	SOCKET BOLT M8X50	3
54	90375	スラストワッシャ AS1111	THRUST WASHER AS1111	2
55	90487	スラストへアリンク AXK1111	THRUST BEARING AXK1111	1
56	5512 27 221	ハウジング	HOUSING	1
★57	5512 27 212	ナイルン	INNER RACE	2
58	91790	へアリンク NK45/20R	NEEDLE BEARING NK45/20R	2
59	90358008	オイルシール GD45X55X4	OIL SEAL GD45X55X4	1
★60	5512 27 211-1	シャフト	SHAFT	1
61	5640 27 304	カラ	COLLAR	1
62	9684081208	トメネシ M8X12	SET SCREW M8X12	2
63	9672062514	ロツカクホルト M6X25	HEXAGON BOLT M6X25	4
64	9710060008	ハネサカネ M6	SPRING WASHER M6	12
65	5512 27 413	カム	CAM	1
66	5512 27 411-1	カムホルター	CAM HOLDER	1
67	5522 27 423	リンクピン	LINK PIN	1
69	90233	ナイルン IR 8X12X12.5	INNER RACE IR 8X12X12.5	1
70	90427	ニートルへアリンク HK1212	NEEDLE BEARING HK1212	1
71	5512 27 422	リンク	LINK	1
72	9710080008	ハネサカネ M8	SPRING WASHER M8	1
73	9660080014	ナット M8	NUT M8	1
74	90322011	へアリンク NK45/30R	NEEDLE BEARING NK45/30R	3
75	5512 27 231	ハウジング	HOUSING	1
76	9670062008	ソケットホルト M6X20	SOCKET BOLT M6X20	3
77	90318002	スラストワッシャ FTRA-80105	THRUST WASHER FTRA-80105	2
78	5512 27 240	ギヤ	GEAR	1
79	5512 27 243	ギヤ	GEAR	1
80	9670061608	ソケットホルト M6X16	SOCKET BOLT M6X16	9
81	5512 27 244	ホルター	HOLDER	1
82	90229	スラストワッシャ AS1108	THRUST WASHER AS1108	1
83	90317002	スラストへアリンク AXK1108	THRUST BEARING AXK1108	1
84	90319001	スラストワッシャ GS81108	THRUST WASHER GS81108	1
85	90932	ロツクワッシャ AW08	LOCK WASHER AW08	1
86	90931	ロツクナット AN08	LOCK NUT AN08	1
87	90303009	ボールへアリンク 6006ZZC2	BALL BEARING 6006ZZC2	1
88	9722300008	C-リング C-30	C-RING C-30	1
89	5663 21 232	メモリプレート	SCALE PLATE	1
90	5512 27 117-1	ホルター	HOLDER	1
91	9642040614	ナネコネシ M4X6	SCREW M4X6	3
92	9710040008	ハネサカネ M4	SPRING WASHER M4	3
93	9716040014	ヒラサカネ M4	PLAIN WASHER M4	3
94	9642052014	ナネコネシ M5X20	SCREW M5X20	1
95	9710050008	ハネサカネ M5	SPRING WASHER M5	1
96	5330 24 515	インジケーター	INDICATOR	1

スイングクワットウ

SWING DRIVE

セクション
SECTION

セクション番号
SECTION NUMBER

5518Z 280

★マークの部品は単品ではお渡しできませんので、セット番号で注文してください。
When ordering items marked ★, indicate the set number because they are available only as a set.

No	セット番号/ 部品番号	SET No PART No	部品名称/ 構成番号	COMPONENT PARTS	PART NAME No	個数 Qty
97	5290	24 118	カラ-		COLLAR	1
98	9410603008		スプリングピン 6X30		SPRING PIN 6X30	2
99	5430	41 212	ヒラサカネ		PLAIN WASHER	1
100	5510	27 181	スプロケット		SPROCKET	1
101	90262		ニードルベアリング NK19/20		NEEDLE BEARING NK19/20	1
102	90237		ナイロン IR15X19X20		INNER RACE IR15X19X20	1
103	5510	27 191	スタット		STUD	1
104	9710120008		ハネサカネ M12		SPRING WASHER M12	1
105	5512	27 213	スパーサー		SPACER	1
★106	5512	27 214	ナイロン		INNER RING	1

マエアテ、カミオサエ

セクション
SECTION

セクション番号

5518Z 290

FRONT LAY

★マークの部品は単品ではお渡しできませんので、セット番号で注文してください。
When ordering items marked ★, indicate the set number because they are available only as a set.

No.	セット番号/ 部品番号	SET No PART No	部品名称/ 構成番号	COMPONENT PARTS	PART NAME	個数 Qty
	5512 29 110		アーム ASSY 56,76,78,79		ARM ASSY	1
	5512 29 120		アーム ASSY 56,76,78,89		ARM ASSY	1
	5512 29 140		スタット ASSY 66,67		STUD ASSY	2
	5512 29 150-1		ブロック ASSY 66,84		BLOCK ASSY	2
	5522 29 170		アーム ASSY 51,52		ARM ASSY	1
1	9670064008		ソケットホルト M6X40		SOCKET BOLT M6X40	2
2	5522 26 351		ブラケット		BRACKET	2
3	9670062008		ソケットホルト M6X20		SOCKET BOLT M6X20	2
4	5512 26 412-1		ステー		STAY	1
5	9670083508		ソケットホルト M8X35		SOCKET BOLT M8X35	8
6	9670061608		ソケットホルト M6X16		SOCKET BOLT M6X16	1
7	9670052001		ソケットホルト M5X20		SOCKET BOLT M5X20	4
8	97828		トウコウキ		LIGHT PROJECTOR	1
9	5512 26 430		プレート ASSY		PLATE ASSY	1
10	9648031214		サラコネジ M3X12		SCREW M3X12	2
11	5640 21 502		カバー		COVER	1
12	90670		ロツカクアナツキナハコネジ M4X10		HEXAGON PAN HEAD SCREW M4X10	6
13	9710040008		ハネサカネ M4		SPRING WASHER M4	22
14	5512 26 417		ガイド		GUIDE	6
15	5519 26 613		ブラケット		BRACKET	1
16	9670051008		ソケットホルト M5X10		SOCKET BOLT M5X10	4
17	9684050608		トメネジ M5X6		SET SCREW M5X6	10
18	5522 26 361		ホルダー		HOLDER	6
19	5512 26 414		リテーナ (ナカイ、ウスイ)		RETAINER (LONG, THIN)	4
20	9642040614		ナハコネジ M4X6		SCREW M4X6	16
21	5512 26 415		リテーナ (ナカイ、アツイ)		RETAINER (LONG, THICK)	2
22	5512 26 418		リテーナ (ミジカ、ウスイ)		RETAINER (SHORT, THIN)	2
23	5512 26 419		リテーナ (ミジカ、アツイ)		RETAINER (SHORT, THICK)	2
24	5522 26 312-1		ブラケット		BRACKET	2
25	9414161600		ワリピン 1.6X16		SPLIT PIN 1.6X16	4
26	5522 29 222		ナット		NUT	4
27	90301		ボールベアリング 604ZZ		BALL BEARING 604ZZ	4
28	9721030008		Eリング E-3		E-RING E-3	8
29	5522 29 215-3		マエアテ		FRONT LAY	4
30	5522 29 223		ストップ		STOPPER	4
31	9670081608		ソケットホルト M8X16		SOCKET BOLT M8X16	4
32	5523 29 222-1		マエアテ		FRONT LAY	1
33	9670031608		ソケットホルト M3X16		SOCKET BOLT M3X16	6
34	5327 33 342		カバー		COVER	3
35	97823		センサー OAS-61LD-2		SENSOR OAS-61LD-2	3
36	5522 26 315		ブロック		BLOCK	2
37	5522 26 316		プレート		PLATE	2
38	5522 26 314		ブラケット		BRACKET	2
39	97835		ライトコウキ		LIGHT RECEIVER	1
40	9670031208		ソケットホルト M3X12		SOCKET BOLT M3X12	2
41	5522 26 313-1		ブラケット		BRACKET	1
42	9670050608		ソケットホルト M5X6		SOCKET BOLT M5X6	9
43	5512 26 411-2		クチイタ		PLATE	1
44	5510 29 146		インジケ		INDICATOR	2
45	9670050808		ソケットホルト M5X8		SOCKET BOLT M5X8	4
46	5512 29 144		スケールプレート		SCALE PLATE	2
47	90703		Uナット M6		U-NUT M6	4
48	5522 29 216		ピン		PIN	4
49	9680051008		トメネジ M5X10		SET SCREW M5X10	4

FRONT LAY

★マークの部品は単品ではお渡しできませんので、セット番号で注文してください。
When ordering items marked ★, indicate the set number because they are available only as a set.

No.	セット番号/ 部品番号	SET No. PART No.	部品名称/ 構成番号	COMPONENT PARTS	PART NAME	個数 Qty
50	5512 29 211-1		シャフト		SHAFT	1
51	5522 29 171		アーム		ARM	1
52	91748		ハアリソク	SARI12	BEARING SARI12	1
53	5522 29 181		ピン		PIN	1
54	9672061214		ロツカクホルト	M6X12	HEXAGON BOLT M6X12	2
55	5290 23 113		サカネ		WASHER	2
56	90316		ボールハアリソク	6004ZZ	BALL BEARING 6004ZZ	2
57	5290 29 313		サカネ		WASHER	4
58	9660080014		ナツ M8		NUT M8	3
59	9710080008		ハネサカネ M8		SPRING WASHER M8	1
60	5512 29 165		ロツ		ROD	1
61	5522 29 182		カラ		COLLAR	1
62	5430 52 326		スプリソク		SPRING	1
63	5522 29 163		ピン		PIN	1
64	9670082508		ソケツホルト	M8X25	SOCKET BOLT M8X25	2
65	5512 29 145		ハント		HANDLE	2
66	90889		フツヨ	MB1015DU	BUSHING MB1015DU	4
67	5512 29 141		スタツ		STUD	2
68	5430 33 122		サカネ		WASHER	4
69	5640 55 133		サカネ		WASHER	2
70	9721150008		E-ソク	E-15	E-RING E-15	2
71	5522 29 221		ホルト		BOLT	4
72	5522 29 173		スタツ		STUD	3
73	5487 51 713		スプリソク		SPRING	2
74	9716080014		ヒラサカネ	M8	PLAIN WASHER M8	2
75	5522 29 122		スタツ		STUD	2
76	5522 29 112		フツヨ		BUSHING	2
77	9684083508		トメネソ	M8X35	SET SCREW M8X35	2
78	90443		フツヨ	MB1012DU	BUSHING MB1012DU	2
79	5512 29 111		アーム		ARM	1
80	9680060608		トメネソ	M6X6	SET SCREW M6X6	1
81	5512 29 112		ピン		PIN	2
82	5522 29 172		スタツ		STUD	2
83	5430 26 422		ヒラサカネ		PLAIN WASHER	1
84	5512 29 143-1		フロツ		BLOCK	2
85	9721080008		E-ソク	E-8	E-RING E-8	4
86	9721120008		E-ソク	E-12	E-RING E-12	2
87	5510 29 142-1		シャフト		SHAFT	2
88	5522 29 134-1		ピン		PIN	2
89	5512 29 121		アーム		ARM	1
90	5512 26 421		ホルタ		HOLDER	2
91	5512 26 422		リテナー (ハカキキウソウ)		RETAINER (FOR POSTCARD)	2
92	5722 08 133		SPACER		SPACER	1
93	5640 23 132		カラ		COLLAR	1
94	9684060608		トメネソ	M6X6	SET SCREW M6X6	2
95	91165		ハイフハント	PZ-14	PIPE BAND PZ-14	3
96	91166		ハイフハント	PZ-24	PIPE BAND PZ-24	4
97	9670063508		ソケツホルト	M6X35	SOCKET BOLT M6X35	2
98	9670061208		ソケツホルト	M6X12	SOCKET BOLT M6X12	4
99	5512 29 147		ピン		PIN	2
101	5330 35 812		カラ		COLLAR	2

マエアテクトウ

セクション
SECTION

セクション番号

5518Z 295

FRONT LAY DRIVE

★マークの部品は単品ではお渡りできませんので、セット番号で注文してください。
When ordering items marked ★, indicate the set number because they are available only as a set.

No	セット番号/ 部品番号	SET No PART No	部品名称/ 構成番号	COMPONENT PARTS	PART NAME No	個数 Qty
	5512 27	430	レバ- ASSY		LEVER ASSY	1
			54,71,76			
	5512 29	160	レバ- ASSY		LEVER ASSY	1
			54,71,72			
	5520 29	410-3	クラッチ ASSY		CLUTCH ASSY	1
			81,85			
	5520 29	420-1	ストッパ- ASSY		STOPPER ASSY	1
			81,83			
	5522 27	440	ネジ ASSY		SCREW ASSY	2
			58,61			
	5522 29	190	ピン ASSY		PIN ASSY	1
			52,53			
1	5512 29	352	ギヤ-		GEAR	1
2	5512 29	351	ホルダ-		HOLDER	1
3	9670065008		ソケットホルト M6X50		SOCKET BOLT M6X50	4
4	5522 29	332	スタット		STUD	1
5	5512 29	331	フレーム		FRAME	1
6	9670082508		ソケットホルト M8X25		SOCKET BOLT M8X25	4
7	90302005		ハ-アリング 6005ZZC2P5		BALL BEARING 6005ZZC2P5	2
8	9722250008		C-リング C-25		C-RING C-25	2
9	5560 23	212	メモリハン		SCALE	1
10	9670061208		ソケットホルト M6X12		SOCKET BOLT M6X12	1
11	9684060608		トメネジ M6X6		SET SCREW M6X6	4
12	5512 29	332-2	スタット		STUD	1
13	5512 32	133	プ-リー		PULLEY	1
14	5430 23	123	ヒラサ-カ-ネ		PLAIN WASHER	4
15	9672081614		ロツカクホルト M8X16		HEXAGON BOLT M8X16	4
17	5480 29	213	ヒラサ-カ-ネ		PLAIN WASHER	2
18	5340 54	633	スヘ-サー		SPACER	1
19	5330 24	515	インジケ-ター		INDICATOR	1
20	9670051608		ソケットホルト M5X16		SOCKET BOLT M5X16	1
21	5481 93	314-1	スタット		STUD	1
22	5486 34	134-3	スプリング		SPRING	1
23	9660120014		ナット M12		NUT M12	2
24	9710120008		ハ-ネサ-カ-ネ M12		SPRING WASHER M12	2
25	5522 32	143-1	テンションア-ム		TENSION ARM	1
26	5430 28	115	カラ-		COLLAR	1
27	9642050814		ナ-コネジ M5X8		SCREW M5X8	4
28	9716050014		ヒラサ-カ-ネ M5		PLAIN WASHER M5	4
29	90204		ホ-ルハ-アリング 6001ZZ		BALL BEARING 6001ZZ	2
30	5522 32	142-1	ワッシャ-		WASHER	1
31	5522 32	141	ローラ-		ROLLER	1
32	5512 32	151	ホルト		BOLT	1
33	5522 29	163	ピン		PIN	2
34	9670062008		ソケットホルト M6X20		SOCKET BOLT M6X20	3
35	5512 29	372	プレート		PLATE	1
36	5512 29	371-2	プレート		PLATE	1
37	5522 29	372	スタット		STUD	2
38	9672062514		ロツカクホルト M6X25		HEXAGON BOLT M6X25	6
39	9710060008		ハ-ネサ-カ-ネ M6		SPRING WASHER M6	6
40	9716060014		ヒラサ-カ-ネ M6		PLAIN WASHER M6	6
41	5519 29	882	カム		CAM	1
42	5522 29	361-1	カムホルタ-		HOLDER	1
44	5519 29	883	スイングカム		SWING CAM	1
45	5512 29	341-2	シャフト		SHAFT	1
46	5522 29	343-1	キー		KEY	2
47	91636		ホ-ルハ-アリング		BALL BEARING 6007ZZC2P5	1
48	5522 29	381-1	ハ-アリングオサエ		BEARING HOLDER	1
49	9648061214		サラコネジ M6X12		SCREW M6X12	3

マエテクトウ

セクション
SECTION

セクション番号

SECTION NUMBER

5518Z 295

FRONT LAY DRIVE

★マークの部品は単品ではお渡しできませんので、セット番号で注文してください。
When ordering items marked ★, indicate the set number because they are available only as a set.

No	セット番号/ 部品番号	SET No. PART No	部品名称/ 構成番号	COMPONENT PARTS	PART NAME	個数 Qty
50	9684060808		トメネジ	M6X8	SET SCREW M6X8	3
51	5522 29 164		スプリング		SPRING	2
52	5522 29 191		ピン		PIN	1
53	90233		ナイロン IR	8X12X12.5	INNER RACE IR 8X12X12.5	1
54	90250		ニードルベアリング	TLA1212Z	NEEDLE BEARING TLA1212Z	2
55	9710080008		ハネサカネ	M8	SPRING WASHER M8	1
56	9660080014		ナット	M8	NUT M8	3
57	5522 27 443		ピン		PIN	1
58	90446		ブッシュ	MB1212DU	BUSHING MB1212DU	2
59	9722120008		C-リング	C-12	C-RING C-12	1
60	5430 26 214		サカネ		WASHER	1
61	5522 27 441		ネジ		SCREW	2
62	5522 27 444		ピン		PIN	1
63	5522 27 442-1		スプリング		SPRING	1
64	5512 27 450		カムフォロア		CAM FOLLOWER	1
65	5562 55 156		スパー		SPACER	1
66	9716080014		ヒラサカネ	M8	PLAIN WASHER M8	2
67	9722200008		C-リング	C-20	C-RING C-20	1
68	5522 29 393		スパー		SPACER	1
69	9660100008		ナット	M10	NUT M10	1
70	9710100008		ハネサカネ	M10	SPRING WASHER M10	1
71	5512 29 392		ブッシュ		BUSHING	2
72	5522 29 161		レバー		LEVER	1
73	5522 29 180		カムフォロア		CAM FOLLOWER	1
74	5640 23 132		カラ		COLLAR	1
75	5512 27 423		ピン		PIN	1
76	5522 27 431		レバー		LEVER	1
77	5512 29 391		スタッド		STUD	1
79	9670084008		ソケットボルト	M8X40	SOCKET BOLT M8X40	3
81	90878		ブッシュ	MB1615DU	BUSHING MB1615DU	2
82	9721030008		E-リング	E-3	E-RING E-3	3
83	5520 29 421-1		ストッパ		STOPPER	1
84	5522 29 412		ピン		PIN	2
85	5520 29 411-3		クラッチ		CLUTCH	1
87	5522 29 422-1		スタッド		STUD	1
88	5522 29 413		ハネ		SPRING	2
89	5522 29 433		ピン		PIN	1
90	5290 41 114-1		スプリング	スタッド	SPRING STUD	1
91	5522 29 435		クラッチハネ		SPRING	1
92	9670041208		ソケットボルト	M4X12	SOCKET BOLT M4X12	4
93	97632		ソレノイド	AS-05N AC115V	SOLENOID AS-05N AC115V	1
94	9710040008		ハネサカネ	M4	SPRING WASHER M4	4
95	9660040014		ナット	M4	NUT M4	4
96	5522 29 437		スパー		SPACER	2
97	5522 29 430		リンク	ASSY	LINK ASSY	1
98	5512 57 582		ピン		PIN	1
99	90628		スナップピン	SSP-4	SNAP PIN SSP-4	1
101	5510 29 438		ブラケット		BRACKET	1
102	5522 29 436		ストッパ		STOPPER	1
103	9670040608		ソケットボルト	M4X6	SOCKET BOLT M4X6	2
105	9670081208		ソケットボルト	M8X12	SOCKET BOLT M8X12	2
106	9670082008		ソケットボルト	M8X20	SOCKET BOLT M8X20	1
107	5522 29 424		カラ		COLLAR	1
108	9670064508		ソケットボルト	M6X45	SOCKET BOLT M6X45	1
109	9722350008		C-リング	C-35	C-RING C-35	1
110	5430 51 127		カラ		COLLAR	1
111	5341 89 224		スパー		SPACER	1
112	5518 29 891		ブラケット		BRACKET	1
113	5519 29 891		カム		CAM	1

マエアテクトウ

セクション
SECTION

セクション番号

SECTION NUMBER

5518Z 295

FRONT LAY DRIVE

★マークの部品は単品ではお渡しできませんので、セット番号で注文してください。
When ordering items marked ★, indicate the set number because they are available only as a set.

No.	セット番号/ 部品番号/	SET No. PART No.	部品名称/ 構成番号/	COMPONENT PARTS	PART NAME	個数 Qty
114	9642032514		ナハコネシ	M3X25	SCREW M3X25	2
115	9670051008		ソケットボルト	M5X10	SOCKET BOLT M5X10	2
116	9710030008		ハネサカネ	M3	SPRING WASHER M3	2
117	9716030014		ヒラサカネ	M3	PLAIN WASHER M3	2
118	97812		スイッチ	TL-Q3	SWITCH TL-Q3	1

ファイターフレーム

FEEDER FRAME

セクション
SECTION

セクション番号

SECTION NUMBER

5518Z 310

★マークの部品は単品ではお渡しできませんので、セット番号で注文してください。
When ordering items marked ★, indicate the set number because they are available only as a set.

No.	セット番号/ 部品番号	SET No. PART No.	部品名称/ 構成番号	COMPONENT PARTS	PART NAME	個数 Qty
	5510 31	170-2	ブラケット	ASSY	BRACKET ASSY	1
			31,59			
	5518 31	660	ブラケット	ASSY	BRACKET ASSY	1
			31,32			
	5519 31	620	ステー	ASSY	STAY ASSY	1
			8,9			
1	9670122008		ソケットボルト	M12X20	SOCKET BOLT M12X20	5
2	9670053008		ソケットボルト	M5X30	SOCKET BOLT M5X30	8
3	9670123008		ソケットボルト	M12X30	SOCKET BOLT M12X30	2
4	9670082008		ソケットボルト	M8X20	SOCKET BOLT M8X20	4
5	5519 31	611	フレーム		FRAME	1
6	5519 31	614	ステー		STAY	1
7	5519 31	613	ステー		STAY	2
8	5519 31	622	ステー		STAY	1
9	5519 31	623	スケール		SCALE	1
10	5519 31	612	フレーム		FRAME	1
11	9710120008		ハネサカネ	M12	SPRING WASHER M12	15
12	5330 35	464	ネジ		SCREW	1
13	9670083008		ソケットボルト	M8X30	SOCKET BOLT M8X30	4
14	5518 31	622	ステー		STAY	1
15	9716120014		ヒラサカネ	M12	PLAIN WASHER M12	12
16	9670122508		ソケットボルト	M12X25	SOCKET BOLT M12X25	20
17	5518 31	623	ステー		STAY	1
18	9660040014		ナット	M4	NUT M4	4
19	9710040008		ハネサカネ	M4	SPRING WASHER M4	4
20	5519 14	617	ブラケット		BRACKET	1
21	9670051008		ソケットボルト	M5X10	SOCKET BOLT M5X10	6
22	99953		ファン		FAN	1
23	9642041214		ナハコネジ	M4X12	SCREW M4X12	4
24	5519 31	625	コウクハコ		TOOL BOX	1
25	9670061008		ソケットボルト	M6X10	SOCKET BOLT M6X10	8
26	9670062508		ソケットボルト	M6X25	SOCKET BOLT M6X25	9
27	5519 31	618	ステー		STAY	1
28	5519 31	621	シタフレーム		UNDER FRAME	1
29	9670082508		ソケットボルト	M8X25	SOCKET BOLT M8X25	12
30	9410602008		スプリングピン	6X20	SPRING PIN 6X20	4
31	5300 71	156	ピン		PIN	3
32	5518 31	661	ブラケット		BRACKET	1
33	9670125008		ソケットボルト	M12X50	SOCKET BOLT M12X50	6
34	5512 31	133	ステー		STAY	1
35	5518 31	610	ベース	ASSY	BASE ASSY	1
36	5486 14	412	ボルト		BOLT	2
37	9660160014		ナット	M16	NUT M16	2
38	5430 11	411	シヤツキタ		FOOT BASE	2
39	9670126008		ソケットボルト	M12X60	SOCKET BOLT M12X60	8
40	5522 31	133	カラー		COLLAR	2
41	5486 31	138	スパーサー		SPACER	2
42	5519 31	616	プレート		PLATE	2
43	9716060014		ヒラサカネ	M6	PLAIN WASHER M6	4
44	5486 31	144	スパーサー		SPACER	19
45	5519 31	632	ステー		STAY	2
46	5519 31	634	ステー		STAY	1
47	5512 61	223	ダクト		DUCT	1
48	9642051014		ナハコネジ	M5X10	SCREW M5X10	3
49	5523 38	328	ブロック		BLOCK	1
50	5519 31	619	カバー		COVER	1
51	5512 31	117-1	ステー		STAY	1
52	9660120014		ナット	M12	NUT M12	1
53	5522 38	324-1	スタッド		STUD	1

フィーダーフレーム

FEEDER FRAME

セクション
SECTION

セクション番号

SECTION NUMBER

5518Z 310

★マークの部品は単品ではお渡しできませんので、セット番号で注文してください。
When ordering items marked ★, indicate the set number because they are available only as a set.

No	セット番号/ 部品番号	SET No. PART No.	部品名称/ 構成番号	COMPONENT PARTS	PART NAME	個数 Qty
54	5512 31	131-3	フレーム		FRAME	1
55	5300 32	568	フツシユ		BUSHING	8
56	5519 31	617	フラケット		BRACKET	1
57	5432 72	114	スタツト		STUD	1
58	9670063508		ソケットボルト	M6X35	SOCKET BOLT M6X35	2
59	5510 31	171-2	フラケット		BRACKET	1
60	9670121608		ソケットボルト	M12X16	SOCKET BOLT M12X16	1
61	5519 31	635	ステー		STAY	1
62	5512 31	119	ステー		STAY	1
63	9670051608		ソケットボルト	M5X16	SOCKET BOLT M5X16	4
64	5519 14	611	ベース		BASE	1
65	5512 31	136	ステー		STAY	1
66	5518 31	620	ベース ASSY		BASE ASSY	1

フィーダードライブ

FEEDER DRIVE

セクション
SECTION

セクション番号

SECTION NUMBER

5519Z 320

★マークの部品は単品ではお渡しできませんので、セット番号で注文してください。
When ordering items marked ★, indicate the set number because they are available only as a set.

No.	セット番号/ 部品番号	SET No. PART No.	部品名称/ 構成番号	COMPONENT PARTS	PART NAME	個数 Qty
	5519 32	610	シャフト ASSY		SHAFT ASSY	1
			1,24,25			
	5560 32	120	センターカラー ASSY		COLLAR ASSY	3
			5,8			
1	5519 32	612	シャフト		SHAFT	1
2	5522 54	422	キー		KEY	1
3	5519 32	620	カム ASSY		CAM ASSY	1
4	9684060608		トメネジ M6X6		SET SCREW M6X6	12
5	5560 32	121	カラー		COLLAR	3
6	9642061014		ナハコネジ M6X10		SCREW M6X10	6
7	9716060014		ヒラサカネ M6		PLAIN WASHER M6	10
8	90317		ボールアリング 6005ZZ		BALL BEARING 6005ZZ	3
9	5519 38	673	ボス		BOSS	1
10	9684050508		トメネジ M5X5		SET SCREW M5X5	2
11	5519 38	671	スプロケット		SPROCKET	1
12	9670051208		ソケットボルト M5X12		SOCKET BOLT M5X12	3
13	5519 38	672	ピン		PIN	1
14	5663 27	392	スパーサー		SPACER	3
15	9721070008		Eリング E-7		E-RING E-7	1
16	9672061614		六角ボルト M6X16		HEXAGON BOLT M6X16	3
17	9710060008		ハネサカネ M6		SPRING WASHER M6	3
18	5519 33	632	カム		CAM	1
19	9670064508		ソケットボルト M6X45		SOCKET BOLT M6X45	3
20	5519 32	616	スパーサー		SPACER	1
21	5519 33	613	カム		CAM	1
22	5519 32	615	スパーサー		SPACER	1
23	5519 33	612	カム		CAM	1
24	5519 32	613	ホルダー		HOLDER	1
25	9411503000		テーパピン 5X30		TAPER PIN 5X30	1
26	9642061214		ナハコネジ M6X12		SCREW M6X12	1
27	5560 23	212	メモリハン		SCALE	1
28	5519 32	611	フレーム		FRAME	1
29	5519 32	614	ホルダー		HOLDER	1
30	90106015		タイミングベルト 480H075		TIMING BELT 480H075	1
31	5512 32	132	プーリー		PULLEY	1
32	9672083508		六角ボルト M8X35		HEXAGON BOLT M8X35	3
33	9642052514		ナハコネジ M5X25		SCREW M5X25	1
34	5330 24	515	インジケータ		INDICATOR	1
35	5341 56	182	スパーサー		SPACER	1
36	9670122508		ソケットボルト M12X25		SOCKET BOLT M12X25	3
37	5512 32	113	スタッド		STUD	3

エア-バルブ

セクション
SECTION

セクション番号

SECTION NUMBER

5519Z 330

AIR VALVE

★マークの部品は単品ではお渡しできませんので、セット番号で注文してください。
When ordering items marked ★, indicate the set number because they are available only as a set.

No.	セット番号/ 部品番号	SET No PART No	部品名称/ 構成番号	COMPONENT PARTS	PART NAME No	個数 Qty
1	5300	12 224	プレート		PLATE	3
2	9650052014		マルサラコネジ	M5X20	SCREW M5X20	3
3	5310	17 117	ツマミ (クロ)		KNOB (BLACK)	3
4	5300	17 116	カバー		COVER	3
5	5290	17 115	スプリング		SPRING	3
6	5519	33 684	スピンドル		SPINDLE	1
7	9410301608		スプリングピン	3X16	SPRING PIN 3X16	3
8	5340	17 114	スピンドル		SPINDLE	2
9	9670062008		ソケットボルト	M6X20	SOCKET BOLT M6X20	4
10	5519	33 681	バルブ本体		VALVE BODY	1
11	5290	34 152	ニツプル		NIPPLE	4
12	91217		ホースメカナク	17	CLAMP 17	5
13	5290	17 119	クランプ		CLAMP	1
14	9670051008		ソケットボルト	M5X10	SOCKET BOLT M5X10	1
15	5340	16 423	ホース	10X17X800	HOSE 10X17X800	1
16	5341	32 719	ホース	10X17X2000	HOSE 10X17X2000	1
17	5310	17 125	ホース	9X15X310	HOSE 9X15X310	2
18	91249		コック	SH-3	COCK SH-3	6
19	5519	14 622	ホース		HOSE	4
20	9670061208		ソケットボルト	M6X12	SOCKET BOLT M6X12	2
21	5519	33 682	ブラケット		BRACKET	1
22	5430	14 117	ニツプル		NIPPLE	1
23	9672082014		六角ボルト	M8X20	HEXAGON BOLT M8X20	2
24	9710080008		バネサカネ	M8	SPRING WASHER M8	2
25	9670062508		ソケットボルト	M6X25	SOCKET BOLT M6X25	2
26	5430	14 311	コックコネクター		COCK CONNECTOR	1
27	5519	33 683	ブラケット		BRACKET	1

サクシヨントラウ

SUCTION DRIVE

セクション
SECTION

セクション番号

SECTION NUMBER

5519Z 335

★マークの部品は単品ではお渡してきませんので、セット番号で注文してください。
When ordering items marked ★, indicate the set number because they are available only as a set.

No	セット番号/ 部品番号	SET No PART No	部品名称/ 構成番号	COMPONENT PARTS	PART NAME No	個数 Qty
	5290 33 213Z-1		アーム 4,5		ARM	1
	5290 33 215Z-1		アーム 5,11		ARM	1
	5519 33 610		レバ" ASSY 56,77		LEVER ASSY	1
	5519 33 630		レバ" ASSY 56,87		LEVER ASSY	1
	5519 33 650		リンク ASSY 81,82		LINK ASSY	1
	5519 33 710		シャフト ASSY 4-6,11,14,15,22		SHAFT ASSY	1
	5519 33 720		シャフト ASSY 7,59-61		SHAFT ASSY	1
	5519 33 910		レバ" ASSY 56,84		LEVER ASSY	1
	5519 33 930		リンク ASSY 82,86		LINK ASSY	1
	5519 33 950		レバ" ASSY 54,56		LEVER ASSY	1
1	9642051614		ナ"コネ" M5X16		SCREW M5X16	4
2	9710050008		ハ"ネサ"カ"ネ M5		SPRING WASHER M5	7
3	5290 29 210		メタル		BUSHING	2
4	5290 33 213-1		アーム		ARM	1
5	5290 33 214		メタル		BUSHING	2
6	9411503600		テ"ハ"ヒ"ン 5X36		TAPER PIN 5X36	4
7	5519 33 721		シャフト		SHAFT	1
8	5519 33 714		フ"ツヨ		BUSHING	2
9	5519 33 713		フ"ラケツト		BRACKET	1
10	9670061608		ソケットホルト M6X16		SOCKET BOLT M6X16	2
11	5290 33 215-1		アーム		ARM	1
12	5290 29 314		トメカラ-		LOCK COLLAR	3
13	9684050508		トメネ" M5X5		SET SCREW M5X5	6
14	5519 33 711		シャフト		SHAFT	1
15	5519 33 712		アーム		ARM	1
16	90514		Oリング" P-12		O-RING P-12	24
17	5341 33 317		ノブ		KNOB	12
18	5341 33 316-1		サクシヨソフツト		SUCTION FOOT	12
19	5290 33 314		サツカー		SUCKER	12
20	5487 51 833-1		スタツト"		STUD	1
21	5290 21 642-2		スフ"リンク"		SPRING	1
22	5330 33 240-1		アーム		ARM	1
23	9660060014		ナツト M6		NUT M6	2
24	9710060008		ハ"ネサ"カ"ネ M6		SPRING WASHER M6	2
25	9670041008		ソケットホルト M4X10		SOCKET BOLT M4X10	4
26	97632		ソレノイト" AS-05N AC115V		SOLENOID AS-05N AC115V	1
27	90628		スナツフ"ヒ"ン SSP-4		SNAP PIN SSP-4	1
28	5512 57 582		ヒ"ン		PIN	1
29	91710001		ス"サ-		SPACER	2
30	5330 57 151		フ"ラケツト		BRACKET	1
31	5330 31 218		カラ-		COLLAR	2
32	9710040008		ハ"ネサ"カ"ネ M4		SPRING WASHER M4	6
33	9660040014		ナツト M4		NUT M4	4
34	9670063508		ソケットホルト M6X35		SOCKET BOLT M6X35	2
35	5519 33 663		リンク		LINK	1
36	9660100014		ナツト M10		NUT M10	3
37	9710100008		ハ"ネサ"カ"ネ M10		SPRING WASHER M10	3
38	5519 33 661		スタツト"		STUD	1
39	5519 33 715		ラツチ		LATCH	1

サクシヨントウ

セクション
SECTION

セクション番号

SECTION NUMBER

5519Z 335

SUCTION DRIVE

★マークの部品は単品ではお渡しできませんので、セット番号で注文してください。
When ordering items marked ★, indicate the set number because they are available only as a set.

No.	セット番号/SET No. 部品番号/PART No.	部品名称/ 構成番号/COMPONENT PARTS	PART NAME No.	個数 Qty
40	5290 21 521	スプリング	SPRING	1
41	5290 33 512	スパーサー	SPACER	1
42	5519 33 662	アーム	ARM	1
43	9721050008	E-リング E-5	E-RING E-5	2
44	9660050014	ナット M5	NUT M5	3
45	9672052514	六角ボルト M5X25	HEXAGON BOLT M5X25	1
46	5290 33 533	スプリングスタット	SPRING STUD	2
47	5290 33 514-1	スプリング	SPRING	1
48	5290 29 311	ワッシャー	WASHER	1
49	9721100008	E-リング E-10	E-RING E-10	3
50	5330 33 620	アーム	ARM	1
51	9642041014	ナット M4X10	SCREW M4X10	2
52	5340 33 452	スタット	STUD	1
53	5330 33 453	カム	CAM	1
54	5519 33 960	レバー ASSY	LEVER ASSY	1
55	9642051014	ナット M5X10	SCREW M5X10	2
56	5290 37 123	メタル	BUSHING	4
57	5290 33 142-1	スプリングスタット	SPRING STUD	1
58	5290 35 136-1	スプリング	SPRING	1
59	5519 33 722	ブロック	BLOCK	1
60	9411503200	テーパピン 5X32	TAPER PIN 5X32	1
61	9410301408	スプリングピン 3X14	SPRING PIN 3X14	2
62	5519 33 740	アーム ASSY	ARM ASSY	1
63	9716080014	平ワッシャー M8	PLAIN WASHER M8	1
64	9710080008	スプリングワッシャー M8	SPRING WASHER M8	2
65	9672082008	六角ボルト M8X20	HEXAGON BOLT M8X20	1
66	9670030608	ソケットボルト M3X6	SOCKET BOLT M3X6	1
67	5519 33 742	ピン	PIN	1
68	5519 33 723	ニップル	NIPPLE	1
69	5290 33 455	スプリング	SPRING	1
70	5290 33 456	ブッシュ	BUSHING	1
71	9722140008	C-リング C-14	C-RING C-14	1
72	91213	ホースバンド 19	HOSE CLAMP 19	3
73	5290 34 153	ホース 7.8X18X310	RUBBER HOSE 7.8X18X310	1
74	5290 17 119	クランプ	CLAMP	1
75	9670051008	ソケットボルト M5X10	SOCKET BOLT M5X10	1
76	5519 33 621	スタット	STUD	1
77	5519 33 620	レバー ASSY	LEVER ASSY	1
78	5562 53 614	スタット	STUD	1
79	5290 21 643	スプリング	SPRING	1
80	5290 33 141	ピン	PIN	1
81	5519 33 660	リンク ASSY	LINK ASSY	1
82	5300 45 243	メタル	BUSHING	4
83	9721070008	E-リング E-7	E-RING E-7	7
84	5519 33 920	レバー ASSY	LEVER ASSY	1
85	5290 33 431	ピン	PIN	1
86	5519 33 940	リンク ASSY	LINK ASSY	1
87	5519 33 640	レバー ASSY	LEVER ASSY	1
88	5519 33 633	リンク	LINK	1
89	5290 21 161	スプリングスタット	SPRING STUD	1
90	5290 37 434-1	スプリング	SPRING	1
91	5290 21 123	ピン	PIN	1
92	9660080014	ナット M8	NUT M8	1
93	5290 34 142	スタット	STUD	1
94	5290 34 130	レバー	LEVER	1
95	5290 34 141-1	パッキング	PACKING	1
96	9716050014	平ワッシャー M5	PLAIN WASHER M5	1
97	9642051214	ナット M5X12	SCREW M5X12	1
98	5290 29 312	ワッシャー	WASHER	1

サクシヨントラウ

SUCTION DRIVE

セクション
SECTION

セクション番号

SECTION NUMBER

5519Z 335

★マークの部品は単品ではお渡しできませんので、セット番号で注文してください。
When ordering items marked ★, indicate the set number because they are available only as a set.

No.	セット番号/ 部品番号	SET No PART No	部品名称/ 構成番号	COMPONENT PARTS	PART NAME No	個数 Qty
99	5290 34 152		ニツプル		NIPPLE	2
100	9670062008		ソケットホルト	M6X20	SOCKET BOLT M6X20	2
101	5290 34 151		ハルフ		VALVE	1
102	5512 57 473		ストップ		STOPPER	1
103	9670083008		ソケットホルト	M8X30	SOCKET BOLT M8X30	1

ハ°-ハ°-カ°イト°

セクション
SECTION

セクション番号

SECTION NUMBER

5519Z 337

PAPER GUIDE

★マークの部品は単品ではお渡しできませんので、セット番号で注文してください。
When ordering items marked ★, indicate the set number because they are available only as a set.

No.	セット番号/ 部品番号	SET No PART No	部品名称/ 構成番号	COMPONENT PARTS	PART NAME	個数 Qty
	5290 32	420-1	センターブローア- (OPS)	ASSY	CENTER BLOWER (OPS) ASSY	2
			6-11			
	5290 32	430-1	センターブローア- (NOPS)	ASSY	CENTER BLOWER (NOPS) ASSY	2
			7,8,10-13			
1	9642040414		ナ°コネシ°	M4X4	SCREW M4X4	6
2	9716040014		ヒラサ°カ°ネ	M4	PLAIN WASHER M4	8
3	5290 32	451	シートセパ°レータ-		SHEET SEPARATOR	6
4	5290 32	440-1	ブラケット		BRACKET	2
5	91316004		ユリヤケシ	ウネシ° 5X27	KNOB 5X27	8
6	5290 32	429	センターブローア-		SENER BLOWER	2
7	90510		O-リング°	P-6	O-RING P-6	4
8	5290 32	426	エア°ノズル		AIR NOZZLE	4
9	5290 32	422	プレート		PLATE	2
10	9710030008		ハ°ネサ°カ°ネ	M3	SPRING WASHER M3	12
11	9642030514		ナ°コネシ°	M3X5	SCREW M3X5	12
12	5290 32	439	センターブローア-		SENER BLOWER	2
13	5290 32	432	プレート		PLATE	2
14	9660080014		ナット	M8	NUT M8	4
15	9710080008		ハ°ネサ°カ°ネ	M8	SPRING WASHER M8	4
16	5430 32	112-1	サイト°カ°イト°ホルタ°-		SIDE GUIDE HOLDER	1
17	5519 32	712	ピン		PIN	2
18	5519 32	713	ピン		PIN	2
19	5519 32	711	ステー		STAY	1
20	5290 32	211-2	ホルタ°-		HOLDER	5
21	90745		ノブ°ホルト	M6X15	KNOB BOLT M6X15	5
22	9710040008		ハ°ネサ°カ°ネ	M4	SPRING WASHER M4	10
23	9642041014		ナ°コネシ°	M4X10	SCREW M4X10	4
24	5430 32	111-1	ホルタ°-		HOLDER	1
25	9672062514		ロツカクホルト	M6X25	HEXAGON BOLT M6X25	6
26	5290 32	212-3	プレート		PLATE	6
27	5430 32	340	サイト°カ°イト°		SIDE GUIDE	1
28	5290 32	216	ツマミ		KNOB	6
29	5290 32	213	ブロック		BLOCK	2
30	5519 32	721	ウェイト		WEIGHT	2
31	5519 32	723	ハ°ツクスフ°リンク°		BACK SPRING	2
32	9642040614		ナ°コネシ°	M4X6	SCREW M4X6	6
33	5519 32	722	プレート		PLATE	2
34	9670051208		ソケットホルト	M5X12	SOCKET BOLT M5X12	4
35	5430 32	310	サイト°カ°イト°		SIDE GUIDE	1
36	5430 32	322	フラツトスフ°リンク°		SPRING	1
37	91217		ホ°ストメカナク°	17	CLAMP 17	5
38	5290 83	351	コネクター		CONNECTOR	1
39	5290 83	352	ホ°ス	8X13.5X320	HOSE 8X13.5X320	2
40	9660060014		ナット	M6	NUT M6	1
41	5290 83	340-1	ノズルブラケット		BRACKET	2
42	5430 83	316-1	ハ°ツクフ°ローア-		BACK BLOWER	2
43	5290 83	347-1	ストッパ°-		STOPPER	1
44	90742		ノブ°ホルト	M6X30	KNOB BOLT M6X30	1

フイートローラ-

FEED ROLLER

セクション
SECTION

セクション番号

SECTION NUMBER

5519Z 360

★マークの部品は単品ではお渡りできませんので、セット番号で注文してください。
When ordering items marked ★, indicate the set number because they are available only as a set.

No.	セット番号/ 部品番号	SET No. PART No.	部品名称/ 構成番号	COMPONENT PARTS	PART NAME	個数 Qty
	5330 35	330Z-1	ローラ-		ROLLER	2
			51,52			
	5519 36	610	テープローラ ASSY		TAPE ROLLER ASSY	1
			92,93,96			
	5519 36	620	ブラケット ASSY		BRACKET ASSY	1
			67,69			
	5519 36	630	スプロケット ASSY		SPROCKET ASSY	1
			99-102			
	5519 36	740	二マイケンチソウチ ASSY		DOUBLE SHEET DETECTOR ASSY	1
			13-32,42-47,117-123			
	5519 36	810	ブラケット ASSY		BRACKET ASSY	2
			4,5,7			
	5519 36	820	アツハローラ ASSY		UPPER ROLLER ASSY	1
			40,41			
	5519 36	830	ブラケット ASSY		BRACKET ASSY	2
			4,35,38			
	5640 26	110	スプロケット ASSY		SPROCKET ASSY	1
			69,97			
1	9660080014		ナット M8		NUT M8	4
2	9710080008		ハネサカネ M8		SPRING WASHER M8	4
3	5519 36	812	スタット		STUD	2
4	9410301008		スプリングピン 3X10		SPRING PIN 3X10	4
5	5330 35	354-2	レバー		LEVER	2
6	9642050814		ナネコネシ M5X8		SCREW M5X8	1
7	5519 36	811	ネジ		SCREW	2
8	5430 35	224	スプリング		SPRING	4
9	5519 36	814	スパーサー		SPACER	2
10	5519 36	813	スタット		STUD	2
11	5330 35	361-1	ツマミ		KNOB	4
12	5430 35	212	イタハネ		LEAF SPRING	4
13	9710040008		ハネサカネ M4		SPRING WASHER M4	9
14	9642040614		ナネコネシ M4X6		SCREW M4X6	5
15	9660060014		ナット M6		NUT M6	4
16	9710060008		ハネサカネ M6		SPRING WASHER M6	3
17	5330 35	465	ネジ		SCREW	1
18	95119		スイッチ Z-15GS-B		SWITCH Z-15GS-B	1
19	95117		ターミナルカバー AP-B		TERMINAL COVER AP-B	1
20	9710030008		ハネサカネ M3		SPRING WASHER M3	2
21	9642032514		ナネコネシ M3X25		SCREW M3X25	1
22	5430 35	314	スパーサー		SPACER	1
23	9670061608		ソケットボルト M6X16		SOCKET BOLT M6X16	1
24	5430 35	324	ノブ		KNOB	1
25	5430 35	322	ピン		PIN	1
26	5430 35	311-2	ホルダー		HOLDER	1
27	5430 35	312	イタハネ		LEAF SPRING	1
28	5330 35	466	レバー		LEVER	1
29	9710050008		ハネサカネ M5		SPRING WASHER M5	2
30	9642051614		ナネコネシ M5X16		SCREW M5X16	2
31	5430 35	323	スプリング		SPRING	1
32	5430 35	321-1	ホルダー		HOLDER	1
33	5290 36	321	ピン		PIN	2
34	9684050508		トメネジ M5X5		SET SCREW M5X5	2
35	5519 36	831	ブラケット		BRACKET	2
36	9670062208		ソケットボルト M6X22		SOCKET BOLT M6X22	1
37	5519 36	832	ブロック		BLOCK	2
38	5330 35	362	ピン		PIN	2
39	9721100008		E-リング E-10		E-RING E-10	2
40	90202		ボールベアリング 624ZZ		BALL BEARING 624ZZ	2
41	5519 36	821	アツハローラ		UPPER ROLLER	1

フイートローラ-

FEED ROLLER

セクション
SECTION

セクション番号

SECTION NUMBER

5519Z 360

★マークの部品は単品ではお渡できませんので、セット番号で注文してください。
When ordering items marked ★, indicate the set number because they are available only as a set.

No.	セット番号/ 部品番号	SET No. PART No.	部品名称/ 構成番号	COMPONENT PARTS	PART NAME	個数 Qty
42	9660040014		ナット M4		NUT M4	7
43	5430 35 331		プレート		PLATE	2
44	90252		ニードルハアリンク B-47		NEEDLE BEARING B-47	1
45	5430 35 333-1		ピン		PIN	1
46	9660030014		ナット M3		NUT M3	1
47	5430 35 332		ピン		PIN	2
48	5519 36 815		シャフト		SHAFT	1
49	5332 35 554		リテーナ-		RETAINER	14
50	5330 35 341-1		イタハネ		SPRING	2
51	90301005		ハアリンク 6001ZZPS2K		BALL BEARING 6001ZZPS2K	12
52	5330 35 330-1		ローラ-		ROLLER	12
53	5519 36 733		スタット		STUD	1
54	5519 36 730		シャッター ASSY		SHUTTER ASSY	1
55	5330 35 441		スタット		STUD	2
56	5519 36 710		リンク ASSY		LINK ASSY	1
57	9721070008		E-リンク E-7		E-RING E-7	3
58	5330 35 423		スタット		STUD	1
59	5290 21 316		スプリング		SPRING	1
60	5290 21 521		スプリング		SPRING	1
61	9721040008		E-リンク E-4		E-RING E-4	4
62	5519 36 712		リンク		LINK	1
63	9721050008		E-リンク E-5		E-RING E-5	1
64	90200		ボールハアリンク 607ZZ		BALL BEARING 607ZZ	1
65	5519 36 720		ラッチ ASSY		LATCH ASSY	1
66	9670052508		ソケットボルト M5X25		SOCKET BOLT M5X25	2
67	5519 36 622		ブラケット		BRACKET	1
68	9722100008		C-リンク C-10		C-RING C-10	2
69	90214		ボールハアリンク 6000ZZ		BALL BEARING 6000ZZ	2
70	9716060014		ヒラサカネ M6		PLAIN WASHER M6	7
71	9642061014		ナハコネシ M6X10		SCREW M6X10	1
72	5519 36 621		フイートローラ-		FEED ROLLER	1
73	9410401408		スプリングピン 4X14		SPRING PIN 4X14	1
74	97603		ソレノイド MS-35J AC115V		SOLENOID MS-35J AC115V	1
75	5330 35 424-1		リンク		LINK	1
76	9642042514		ナハコネシ M4X25		SCREW M4X25	4
77	5519 36 661		スタット		STUD	1
78	5330 35 232-1		ホイール		WHEEL	2
79	5430 33 122		サカネ		WASHER	1
80	5330 35 422		ピン		PIN	1
81	90312		ボールハアリンク 6002ZZ		BALL BEARING 6002ZZ	3
82	5523 36 126		カラ-		COLLAR	2
83	5486 36 122		スプロケット		SPROCKET	2
84	9684060608		トメネシ M6X6		SET SCREW M6X6	4
85	5519 36 663		チェーン		CHAIN	1
86	5330 35 231		ピン		PIN	1
87	5330 35 235		カラ-		COLLAR	2
88	5519 36 633		プレート		PLATE	2
89	9670064508		ソケットボルト M6X45		SOCKET BOLT M6X45	2
90	5519 36 631		チェーン (OPS)		CHAIN (OPS)	1
91	5519 36 632		ブロック		BLOCK	1
92	5290 36 214		ギヤ-		GEAR	1
93	9410301608		スプリングピン 3X16		SPRING PIN 3X16	1
94	9722150008		C-リンク C-15		C-RING C-15	1
95	9642061214		ナハコネシ M6X12		SCREW M6X12	2
96	5519 36 611		テープローラ-		TAPE ROLLER	1
97	5640 26 111		スプロケット		SPROCKET	1
98	5519 36 644		スペーサ-		SPACER	1
99	5519 36 640		スプロケット ASSY		SPROCKET ASSY	1
100	90204		ボールハアリンク 6001ZZ		BALL BEARING 6001ZZ	2

フイットローラ-

FEED ROLLER

セクション
SECTION

セクション番号

SECTION NUMBER

5519Z 360

★マークの部品は単品ではお渡しできませんので、セット番号で注文してください。
When ordering items marked ★, indicate the set number because they are available only as a set.

No	セット番号/ 部品番号	SET No PART No	部品名称/ 構成番号	COMPONENT PARTS	PART NAME No	個数 Qty
101	5519 36 643		スパーサー		SPACER	1
102	9723280008		C-リング	C-28	C-RING C-28	1
103	5330 35 223		ギヤ		GEAR	1
104	9652050807		トラスコネシ	M5X8	SCREW M5X8	6
105	5519 37 662		ガイド		GUIDE	1
106	9670051608		ソケットホルト	M5X16	SOCKET BOLT M5X16	4
107	5519 36 646		スパーサー		SPACER	1
108	5519 36 645		スタット		STUD	1
109	9710100008		ハネサカネ	M10	SPRING WASHER M10	1
110	9660100014		ナット	M10	NUT M10	1
111	5519 36 662		ブロック		BLOCK	1
112	9670063008		ソケットホルト	M6X30	SOCKET BOLT M6X30	3
113	5300 75 017		ブラケット		BRACKET	3
114	9670051008		ソケットホルト	M5X10	SOCKET BOLT M5X10	6
115	5300 75 016		ブラケット		BRACKET	3
116	5519 37 661		ペーパートレイ		PAPER TRAY	1
117	9642033014		ナハコネシ	M3X30	SCREW M3X30	2
118	9642041514		ナハコネシ	M4X15	SCREW M4X15	1
119	9642040814		ナハコネシ	M4X8	SCREW M4X8	2
120	9710040014		ハネサカネ	M4	SPRING WASHER M4	3
121	5330 35 473		ブラケット		BRACKET	1
122	5640 36 223		ハネ		SPRING	1
123	5330 35 472		ブラケット		BRACKET	1
124	5511 27 132-1		ピン		PIN	1

ファイターボード

セクション
SECTION

セクション番号

SECTION NUMBER

5518Z 370

FEEDER BOARD

★マークの部品は単品ではお渡しできませんので、セット番号で注文してください。
When ordering items marked ★, indicate the set number because they are available only as a set.

No.	セット番号/ 部品番号	SET No. PART No.	部品名称/ 構成番号	COMPONENT PARTS	PART NAME	個数 Qty
	5486 36 260		ランナーホイール	ASSY	WHEEL ASSY	6
			10,11			
	5486 37 130		ローラー	ASSY	ROLLER ASSY	6
			75,76			
	5486 37 140		テフロローラー	ASSY	ROLLER ASSY	1
			62,63			
	5486 37 210		ランナーホイール (NOPS)	ASSY	WHEEL (NOPS) SUB ASSY	3
			1,2,4-8,10-13			
	5486 37 230		ランナーホイール (OPS)	ASSY	WHEEL (OPS) SUB ASSY	3
			1-11			
	5486 37 250-1		ブラシ (NOPS)	ASSY	BRUSH (NOPS) ASSY	1
			1,2,4-6,8,13-15,22			
	5486 37 270-1		ブラシ (OPS)	ASSY	BRUSH (OPS) ASSY	1
			1-6,8,14-16			
	5512 37 290-1		ブラシホイール (OPS)	ASSY	BRUSH WHEEL (OPS) ASSY	1
			1-6,8,17-20			
	5512 37 310-1		ブラシホイール (NOPS)	ASSY	BRUSH WHEEL (NOPS) ASSY	1
			1,2,4-6,8,13,18-21			
	5519 37 640		ステー	ASSY	STAY ASSY	2
			28,32			
	5519 37 650		ステー	ASSY	STAY ASSY	2
			32,33			
1	9721040008		E-リング	E-4	E-RING E-4	16
2	5640 37 209-1		サカネ		WASHER	34
3	5486 37 242		ブロック		BLOCK	5
4	90787		ノブホルト	M6X25	KNOB BOLT M6X25	10
5	5640 37 208		ナット		NUT	10
6	5560 37 294		ノブ (A)		KNOB (A)	10
7	5640 23 136		ストッパー		STOPPER	6
8	5640 37 215		バネ		SPRING	10
9	5560 37 320-1		アーム (NOPS)	ASSY	ARM (NOPS) ASSY	3
10	5486 36 270		コロ		WHEEL	6
11	90595		ブッシュ	MB0610DU	BUSHING MB0610DU	12
12	5560 37 290-1		アーム	ASSY	ARM ASSY	3
13	5486 37 241		ブロック		BLOCK	5
14	9642052014		ナット	M5X20	SCREW M5X20	4
15	5640 37 222		ブラシ		BRUSH	2
16	5486 37 280-1		アーム (NOPS)		ARM (NOPS)	1
17	5560 37 410-1		ホルダー (NOPS)	ASSY	HOLDER (NOPS) ASSY	1
18	5300 59 561		カラー		COLLAR	2
19	5560 37 382		ブラシホイール (グレー)		BRUSH WHEEL (GRAY)	2
20	5512 37 311		ピン		PIN	2
21	5560 37 380-1		ホルダー	ASSY	HOLDER ASSY	1
22	5486 37 260-1		アーム		ARM	1
23	5512 37 127		ハンドル		HANDLE	1
24	5519 37 621		バー		BAR	1
25	9670051608		ソケットホルト	M5X16	SOCKET BOLT M5X16	2
26	5486 37 163-1		シャフト		SHAFT	1
27	9670081601		ソケットホルト	M8X16	SOCKET BOLT M8X16	6
28	5519 37 641		ステー		STAY	2
29	5512 37 125		ホルダー		HOLDER	2
30	5486 37 215		ロックプレート		LOCK PLATE	4
31	9680080808		セットネジ	M8X8	SET SCREW M8X8	4
32	9410401008		スプリングピン	4X10	SPRING PIN 4X10	8
33	5519 37 651		ステー		STAY	2
34	5512 37 126		ホルダー		HOLDER	2
35	5519 37 631		バー		BAR	1
39	9670061201		ソケットホルト	M6X12	SOCKET BOLT M6X12	4
40	9660080014		ナット	M8	NUT M8	1

フィーダーボード

FEEDER BOARD

セクション
SECTION

セクション番号

SECTION NUMBER

5518Z 370

★マークの部品は単品ではお渡しできませんので、セット番号で注文してください。
When ordering items marked ★, indicate the set number because they are available only as a set.

No.	セット番号/ 部品番号	SET No PART No	部品名称/ 構成番号	COMPONENT PARTS	PART NAME	個数 Qty
41	5512	37 132	プレート		PLATE	1
42	5486	44 611	ピン		PIN	1
43	9642040614		ナハコネシ M4X6		SCREW M4X6	2
44	9716040014		ヒラサカネ M4		PLAIN WASHER M4	2
45	5330	75 483	カバーキャッチ		COVER CATCH	1
46	5519	37 633	ブラケット		BRACKET	1
47	9721100008		Eリング E-10		E-RING E-10	2
48	5430	33 116	サカネ		WASHER	2
49	9721070008		Eリング E-7		E-RING E-7	2
50	5519	37 622	プレート		PLATE	2
51	5519	37 623	スタット		STUD	2
52	5519	37 713	ステー		STAY	1
53	5519	37 720	リテーナー ASSY		RETAINER ASSY	1
54	5519	37 740	リテーナー ASSY		RETAINER ASSY	1
55	5519	37 730	リテーナー ASSY		RETAINER ASSY	3
56	5519	37 710	リテーナー ASSY		RETAINER ASSY	3
57	9670065508		ソケットボルト M6X55		SOCKET BOLT M6X55	2
58	5512	37 116	スパーサー		SPACER	2
59	5519	37 611	サイドプレート		SIDE PLATE	2
60	5486	37 142-1	スタット		STUD	2
61	90689		ナミサカネ WW-8		WAVE WASHER WW-8	1
62	90318		ボールベアリング 608ZZ		BALL BEARING 608ZZ	2
63	5486	37 141	ローラー		ROLLER	1
64	5512	37 119	ガイド		GUIDE	4
65	9670051208		ソケットボルト M5X12		SOCKET BOLT M5X12	12
66	9670061008		ソケットボルト M6X10		SOCKET BOLT M6X10	4
67	9716060014		ヒラサカネ M6		PLAIN WASHER M6	6
68	5486	37 165	ブラケット		BRACKET	2
69	5512	37 113	ステー		STAY	1
70	5486	37 133	ステー		STAY	2
71	9670064008		ソケットボルト M6X40		SOCKET BOLT M6X40	2
72	5486	37 119-1	カラ		COLLAR	2
73	9670061608		ソケットボルト M6X16		SOCKET BOLT M6X16	4
74	5640	37 162	シャフト		SHAFT	6
75	5640	36 202-1	メタル		BUSHING	12
76	5486	37 131	ローラー		ROLLER	6
77	9721050008		Eリング E-5		E-RING E-5	6
78	5486	37 134	ステー		STAY	1
79	9670062508		ソケットボルト M6X25		SOCKET BOLT M6X25	2
80	5486	37 132-1	シャフト		SHAFT	1
81	9721150008		Eリング E-15		E-RING E-15	6
82	9684060608		トメネジ M6X6		SET SCREW M6X6	9
83	5512	37 151	アーム		ARM	6
84	5560	37 134	スプリング		SPRING	3
85	5560	37 141-1	テンションナー		TENSIONER	3
86	9642061214		ナハコネシ M6X12		SCREW M6X12	2
87	5486	37 135	ブロック		BLOCK	1
88	5560	37 142-1	テンションナー		TENSIONER	3
89	5560	37 135	スプリング		SPRING	3
90	9722150008		Cリング C-15		C-RING C-15	1
91	90312		ボールベアリング 6002ZZ		BALL BEARING 6002ZZ	2
92	5519	36 611	テープローラー		TAPE ROLLER	1
93	5519	37 613	ベルト		BELT	6
94	5523	36 126	カラ		COLLAR	1
95	5486	36 122	スプロケット		SPROCKET	1
96	5519	37 612	ボード		BOARD	1
97	9642051014		ナハコネシ M5X10		SCREW M5X10	6

FEEDER TABLE DRIVE

★マークの部品は単品ではお渡しできませんので、セット番号で注文してください。
When ordering items marked ★, indicate the set number because they are available only as a set.

No.	セット番号/ 部品番号	SET No PART No	部品名称/ 構成番号	COMPONENT PARTS	PART NAME	個数 Qty
	5290 37	310-1	ラチェット	ASSY 14,33,35,36	RATCHET ASSY	1
	5290 37	310Z-1	ラチェット	ASSY 14,33-36	RATCHET ASSY	1
	5486 38	210-2	ｽﾌﾟﾛｼﾞｪｸﾄ	ASSY 50,51,56-58	SHAFT ASSY	1
	5512 38	110-1	ウｰﾑ	ASSY 71,73-75,83,99	WORM SHAFT ASSY	1
	5512 38	120	ﾌﾞﾗｯकेｯﾄ	ASSY 76,77,79	BRACKET ASSY	1
	5512 38	140	ｱｰﾑ	ASSY 37,38	ARM ASSY	1
	5512 38	159	ｽﾀｯﾄﾞ	ASSY 17,31	STUD ASSY	1
	5512 38	170	ﾘｰｽｶﾙ	ASSY 2,3	CAM ASSY	1
	5512 38	210	ﾌﾞﾗｯケｯﾄ	ASSY 67,68	BRACKET ASSY	1
	5512 38	220	ﾌﾞﾗｯケｯﾄ	ASSY 62,63,68	BRACKET ASSY	1
	5512 38	240	ﾊﾝﾄﾞﾙ	ASSY 91-94	HANDLE ASSY	1
	5512 38	270	ｼﾞｬｯﾌﾟ	ASSY 60,64,85	SHAFT ASSY	1
	5512 38	280	ｼﾞｬｯﾌﾟ	ASSY 71,73,96	SHAFT ASSY	1
	5512 38	290	ｼﾞｬｯﾌﾟ	ASSY 69,71-73	SHAFT ASSY	1
	5512 38	320	ｷﾞｱ	ASSY 30,33,44,45	GEAR ASSY	1
	5512 38	330	ｷﾞｱ	ASSY 30,33,44	GEAR ASSY	1
	5519 38	630	ﾌﾞﾗｯケｯﾄ	ASSY 63,86	BRACKET ASSY	1
	5519 38	660	ﾘﾝｸ	ASSY 40,41,47	LINK ASSY	1
1	9721070008		E-ﾘﾝｸ	E-7	E-RING E-7	4
2	5512 38	180	ﾘｰｽｶﾙ	ASSY	CAM ASSY	1
3	90441		ﾌﾞｯｼﾞ	O812	BUSHING O812	1
4	5512 38	182	ｽﾀｯﾄﾞ		STUD	1
5	90669		U-ﾆｯﾄ	M3	U-NUT M3	1
6	9660030014		ﾅｯﾄ	M3	NUT M3	4
7	95321001		ソレﾉｲﾄ	DS-12D	SOLENOID DS-12D	1
8	9670061208		ソケット	ﾎﾙﾄ M6X12	SOCKET BOLT M6X12	2
9	9710060008		ﾊﾞｽﾞ	ｶﾞﾈ M6	SPRING WASHER M6	2
10	9716060014		ﾌﾟﾗﾝ	ｶﾞﾈ M6	PLAIN WASHER M6	8
11	5512 38	192	ﾌﾟﾚｰﾄ		PLATE	1
13	9670031208		ソケット	ﾎﾙﾄ M3X12	SOCKET BOLT M3X12	4
14	9410301808		ｽﾌﾟﾘﾝｸﾞ	ﾋﾟﾝ 3X18	SPRING PIN 3X18	1
15	5290 37	240-1	ツメ		PAWL	1
16	5290 37	251-1	ｽﾌﾟﾘﾝｸﾞ		SPRING	1
17	5512 38	151	ｽﾀｯﾄﾞ		STUD	1
18	9721100008		E-ﾘﾝｸ	E-10	E-RING E-10	2
19	9710100008		ﾊﾞｽﾞ	ｶﾞﾈ M10	SPRING WASHER M10	2
20	9660100014		ﾅｯﾄ	M10	NUT M10	2
21	9670031608		ソケット	ﾎﾙﾄ M3X16	SOCKET BOLT M3X16	1
22	5512 38	191	ﾘﾝｸ		LINK	1
23	5290 29	313	傢	ｶﾞﾈ	WASHER	1
24	5300 59	565-1	ｽﾌﾟﾘﾝｸﾞ		SPRING	1

FEEDER TABLE DRIVE

★マークの部品は単品ではお渡しできませんので、セット番号で注文してください。
When ordering items marked ★, indicate the set number because they are available only as a set.

No	セット番号/ 部品番号	SET No PART No	部品名称/ 構成番号	COMPONENT PARTS	PART NAME No	個数 Qty
25	5327	56 124	スプリングカケ		SPRING STUD	1
26	5430	33 714	クッションゴム		DAMPER	1
27	5512	38 193	スタット		STUD	1
28	9710080008		ハネサカネ M8		SPRING WASHER M8	1
29	9660080014		ナット M8		NUT M8	1
30	9410301008		スプリングピン 3X10		SPRING PIN 3X10	2
31	91250		オイルカップ 1/4"		OIL CUP 1/4"	1
32	5290	29 311	サカネ		WASHER	2
★ 33	5290	37 313-1	ギヤ		GEAR	2
34	5290	37 123	メタル		BUSHING	1
★ 35	5290	37 311	ボス		BOSS	1
★ 36	5290	37 312	ラチェットホイール		RATCHET WHEEL	1
37	5290	37 232	メタル		BUSHING	1
38	5512	38 150	アーム ASSY		ARM ASSY	1
40	5519	38 661	リンク		LINK	1
41	90352		ボールベアリング 698ZZ		BALL BEARING 698ZZ	1
★ 44	5290	37 512	ギヤ		GEAR	1
45	5290	37 514	メタル		BUSHING	1
46	5290	37 511-1	スタット		STUD	1
47	5340	52 606	メタル		BUSHING	1
50	5486	38 233-1	ギヤ		GEAR	1
51	9411503600		テーパピン 5X36		TAPER PIN 5X36	1
52	5430	52 233	カラー		COLLAR	2
53	9684050508		トメネジ M5X5		SET SCREW M5X5	8
54	9642061014		ナット M6X10		SCREW M6X10	6
55	90576		ボールベアリング 6904ZZ		BALL BEARING 6904ZZ	2
56	9411503200		テーパピン 5X32		TAPER PIN 5X32	2
★ 57	5430	37 712	スプロケット		SPROCKET	2
★ 58	5486	38 213-2	シャフト		SHAFT	1
59	5512	38 116	チェーン		CHAIN	1
60	9410403508		スプリングピン 4X35		SPRING PIN 4X35	1
61	5512	57 455	スペーサー		SPACER	1
62	5512	38 221	ブラケット		BRACKET	1
63	90447		ブッシュ MB1612DU		BUSHING MB1612DU	4
64	5512	38 214-1	スプロケット		SPROCKET	1
65	9670085008		ソケットボルト M8X50		SOCKET BOLT M8X50	2
66	9670065008		ソケットボルト M6X50		SOCKET BOLT M6X50	2
67	5512	38 218	ブラケット		BRACKET	1
68	90446		ブッシュ MB1212DU		BUSHING MB1212DU	2
69	5512	38 216-1	シャフト		SHAFT	1
70	5486	28 214	カラー		COLLAR	1
71	5512	38 213-1	スプロケット		SPROCKET	3
72	5512	38 215-1	スプロケット		SPROCKET	1
73	9410402508		スプリングピン 4X25		SPRING PIN 4X25	5
74	5512	38 113	ギヤ		GEAR	1
75	5512	38 111-1	シャフト		SHAFT	1
76	5486	38 295	メタル		BUSHING	1
77	5512	38 112	ブラケット		BRACKET	1
78	9670061608		ソケットボルト M6X16		SOCKET BOLT M6X16	2
79	5430	37 632	ブッシュ		BUSHING	1
80	5640	59 117	サカネ		WASHER	1
81	90371		スラストワッシャ AS1101		THRUST WASHER AS1101	2
82	90488		スラストベアリング AXK1101		THRUST BEARING AXK1101	1
83	5512	38 114	ギヤ		GEAR	1
84	5512	38 115	チェーン		CHAIN	1
85	5512	38 211-1	シャフト		SHAFT	1
86	5519	38 631	ブラケット		BRACKET	1
87	90179		ロツクアナツキトメネジ M5X8		SET SCREW M5X8	2
88	5290	88 134	クラッチ		CLUTCH	2

キユウシタ"イクト"ウ

セクション
SECTION

セクション番号

SECTION NUMBER

5519Z 380

FEEDER TABLE DRIVE

★マークの部品は単品ではお渡しできませんので、セット番号で注文してください。
When ordering items marked ★, indicate the set number because they are available only as a set.

No.	セット番号/ 部品番号	SET No. PART No.	部品名称/ 構成番号	COMPONENT PARTS	PART NAME No.	個数 Q'ty
89	5290	37 814	スプリング		SPRING	1
90	5290	88 170	ネジ		SCREW	1
91	5310	88 161-1	ハンドル本体 (クロ)		HANDLE BODY (BLACK)	1
92	5512	38 250	ハンドル ASSY		HANDLE ASSY	1
93	9648051014		サラコネジ M5X10		SCREW M5X10	2
94	5310	37 815	プレート (クロ)		PLATE (BLACK)	1
95	5290	29 314	トメカラー		LOCK COLLAR	2
96	5512	38 212-1	シャフト		SHAFT	1
97	9670082008		ソケットボルト M8X20		SOCKET BOLT M8X20	2
98	9716100014		ヒラサカネ M10		PLAIN WASHER M10	1
99	9410402008		スプリングピン 4X20		SPRING PIN 4X20	1
100	5522	27 336	トメネジ M5X10		SET SCREW M5X10	2

ハイトコントロールバー

HEIGHT CONTROL BAR

セクション
SECTION

セクション番号

SECTION NUMBER

5519Z 385

★マークの部品は単品ではお渡してきませんので、セット番号で注文してください。
When ordering items marked ★, indicate the set number because they are available only as a set.

No.	セット番号/ 部品番号	SET No PART No	部品名称/ 構成番号	COMPONENT PARTS	PART NAME	個数 Qty
	5519 38 710		リンク	ASSY	LINK ASSY	1
			4,6			
	5519 38 740		アーム	ASSY	ARM ASSY	1
			8,10			
	5519 38 750		リンク	ASSY	LINK ASSY	1
			6,7,9			
	5519 38 830		ハイトコントロールバー	ASSY	HEIGHT CONTROL BAR ASSY	1
			30,36,37			
	5519 38 850		アーム	ASSY	ARM ASSY	1
			18,19			
	5519 38 860		シャフト	ASSY	SHAFT ASSY	1
			44,45,49			
	5519 38 870		ピン	ASSY	PIN ASSY	1
			20,21			
	5519 38 880		アーム	ASSY	ARM ASSY	2
			27,28			
	5522 36 140		スプロケット	ASSY	SPROCKET ASSY	1
			12,57			
1	5519 38 735		スプリング		SPRING	2
2	9721070008		Eリング	E-7	E-RING E-7	7
3	5430 51 153		平ワッシャー		PLAIN WASHER	1
4	5519 38 720		リンク	ASSY	LINK ASSY	1
5	5290 29 313		ワッシャー		WASHER	1
6	5340 52 606		メタル		BUSHING	2
7	5519 38 751		リンク		LINK	1
8	5519 38 730		アーム	ASSY	ARM ASSY	1
9	90352		ボールベアリング	698ZZ	BALL BEARING 698ZZ	1
10	5290 31 214		メタル		BUSHING	1
11	5640 36 132		ワッシャー		WASHER	2
12	5522 36 141		スプロケット		SPROCKET	1
13	5519 38 732		スタッド		STUD	1
14	9710100008		スプリングワッシャー	M10	SPRING WASHER M10	1
15	9660100014		ナット	M10	NUT M10	1
16	9660080014		ナット	M8	NUT M8	3
17	9710080008		スプリングワッシャー	M8	SPRING WASHER M8	3
18	5519 38 810		アーム	ASSY	ARM ASSY	1
19	5290 51 322		メタル		BUSHING	1
20	5519 38 871		ピン		PIN	1
21	91250		オイルカップ	1/4"	OIL CUP 1/4"	1
22	9670051208		ソケットボルト	M5X12	SOCKET BOLT M5X12	8
23	5519 38 826		ブラケット		BRACKET	4
24	9660060014		ナット	M6	NUT M6	3
25	5431 33 711		ボルト		BOLT	4
26	5430 33 714		クッションコイル		DAMPER	4
27	5430 38 327		ピン		PIN	2
28	5519 38 833		プレート		PLATE	2
29	5519 38 820		リンク	ASSY	LINK ASSY	1
30	5519 38 831		ハイトコントロールバー		HEIGHT CONTROL BAR	1
31	5519 38 829		アーム	ASSY	ARM ASSY	1
32	5519 38 823		ピン		PIN	2
33	9670051201		ソケットボルト	M5X12	SOCKET BOLT M5X12	2
34	5522 29 172		スタッド		STUD	1
35	5560 55 144-1		スプリング		SPRING	1
36	90730		リベット	1.6X5	RIVET 1.6X5	5
37	5519 38 832		スケール		SCALE	1
38	5290 29 312		ワッシャー		WASHER	1
40	9710060008		スプリングワッシャー	M6	SPRING WASHER M6	1
41	5519 38 842		スタッド		STUD	1
42	5519 38 840		アーム	ASSY	ARM ASSY	1

ハイトコントロールバー

HEIGHT CONTROL BAR

セクション
SECTION

セクション番号
SECTION NUMBER

5519Z 385

★マークの部品は単品ではお渡しできませんので、セット番号で注文してください。
When ordering items marked ★, indicate the set number because they are available only as a set.

No	セット番号/ 部品番号	SET No PART No	部品名称/ 構成番号	COMPONENT PARTS	PART NAME No	個数 Qty
43	5290	52 422	ピン		PIN	1
44	5519	38 862	ピン		PIN	1
45	9410201208		スプリングピン 2X12		SPRING PIN 2X12	1
46	97837		センサー GXL-N12F		SENSOR GXL-N12F	1
47	9710030008		ハネサカネ M3		SPRING WASHER M3	2
48	9642030414		ナット M3X4		SCREW M3X4	2
49	5519	38 861	シャフト		SHAFT	1
50	5640	22 203	カラー		COLLAR	1
51	9684060608		トメネジ M6X6		SET SCREW M6X6	1
52	9721100008		Eリング E-10		E-RING E-10	2
53	5430	38 412	ヒラサカネ		PLAIN WASHER	2
54	5430	38 414	スプリング		SPRING	1
55	5519	38 843	スタット		STUD	1
56	5430	38 413	ノブ		KNOB	1
57	91609		ボールベアリング 6900ZZ		BALL BEARING 6900ZZ	1

FEEDER TABLE

★マークの部品は単品ではお渡しできませんので、セット番号で注文してください。
When ordering items marked ★, indicate the set number because they are available only as a set.

No	セット番号/ 部品番号	SET No PART No	部品名称/ 構成番号	COMPONENT PARTS	PART NAME No	個数 Qty
	5486 38 240		スライダ TM ASSY 89,90		SLIDER ASSY	2
	5486 38 410		スプロケット ASSY 31,33		SPROCKET ASSY	2
	5486 38 420		ローラ ASSY 37,38		ROLLER ASSY	6
	5518 38 620		チェーン ASSY 76,100-102		CHAIN ASSY	1
	5519 38 610		ブロック ASSY 83-85		BLOCK ASSY	2
	5519 38 930		キウシタ TM イ ASSY 1-22		PAPER FEED TABLE ASSY	2
	5519 38 940		キウシタ TM イ ASSY 1-27		PAPER FEED TABLE ASSY	2
	5522 38 340-1		オクリネジ TM ASSY 59,60,65		SCREW ASSY	1
	5522 38 350-1		オクリネジ TM ASSY 59,60,64		SCREW ASSY	1
	5522 38 380		クワ TM ASSY 59,60,69,70		SHAFT ASSY	2
	5522 38 430		ローラ ASSY 37,82		ROLLER ASSY	2
1	5430 31 111-1		テーブルフット		TABLE FOOT	4
2	5430 31 113		ボルト		BOLT	6
3	5430 31 112-1		テーブルフット		TABLE FOOT	2
4	9648060814		サラコネジ TM M6X8		SCREW M6X8	4
5	5519 38 923		プレート		PLATE	2
6	5430 31 114		ヒラサ TM カ TM ネ		PLAIN WASHER	6
7	5430 31 115		チヨウナツト		WING NUT	6
8	5519 38 922		ガイド TM		GUIDE	2
9	9660060014		ナツト M6		NUT M6	16
10	9710060008		ハ TM ネサ TM カ TM ネ M6		SPRING WASHER M6	20
11	5519 38 927		ステー		STAY	2
12	5519 38 924		ボード TM		BOARD	2
13	9670063508		ソケットボルト M6X35		SOCKET BOLT M6X35	4
14	5519 38 928		ブラケット		BRACKET	2
15	9670061208		ソケットボルト M6X12		SOCKET BOLT M6X12	16
16	5519 38 920		ハンドル ASSY		HANDLE ASSY	2
17	5640 26 234		ハ TM ネ		SPRING (FOR THICK PAPER)	2
18	9716080014		ヒラサ TM カ TM ネ M8		PLAIN WASHER M8	2
19	9670082508		ソケットボルト M8X25		SOCKET BOLT M8X25	10
20	5519 38 925		ガイド TM		GUIDE	2
21	5519 38 926		ステー		STAY	2
22	9670061608		ソケットボルト M6X16		SOCKET BOLT M6X16	28
23	5500 86 118		ボード TM		PILE BOARD	2
24	5431 86 119		ボード TM		PILE BOARD	2
25	5500 86 117		ボード TM		PILE BOARD	2
26	5430 86 116		ボード TM		PILE BOARD	2
27	5430 86 114		ボード TM		PILE BOARD	2
28	9660120014		ナツト M12		NUT M12	10
29	9710120008		ハ TM ネサ TM カ TM ネ M12		SPRING WASHER M12	6
30	5519 38 613		スタツト TM		STUD	1
31	5486 38 411		スプロケット		SPROCKET	2
32	5518 38 626		チェーン		CHAIN	1
33	90295		ボールベアリング TM 6900		BALL BEARING 6900	4
34	9410504508		スプリングピン TM 5X45		SPRING PIN 5X45	2
35	5519 38 612		プレート		PLATE	2
36	9721080008		E-リング TM E-8		E-RING E-8	2
37	90447		ブッシュ MB1612DU		BUSHING MB1612DU	8

キユウシタTMイセクション
SECTION

セクション番号

5518Z 390

SECTION NUMBER

FEEDER TABLE

★マークの部品は単品ではお渡しできませんので、セット番号で注文してください。
When ordering items marked ★, indicate the set number because they are available only as a set.

No.	セット番号/ 部品番号	SET No. PART No.	部品名称/ 構成番号	COMPONENT PARTS	PART NAME No.	個数 Qty
38	5486	38 421	ローラー		ROLLER	6
39	5522	38 412-1	スタット		STUD	4
40	5341	32 531	サイド TM フ TM ロア-		SIDE BLOWER	1
41	90603		CE-リング	CE-12	CE-RING CE-12	4
42	9642051614		ナ TM コネシ TM	M5X16	SCREW M5X16	2
43	5519	38 896	フ TM ロツク		BLOCK	2
44	5519	38 894	カ TM イト		GUIDE	1
45	5519	38 891	ハ TM -チカルカ TM イト		VERTICAL GUIDE	1
46	9648041414		サラコネシ TM	M4X14	SCREW M4X14	4
47	5519	38 893	センターカ TM イト		CENTER GUIDE	1
48	9648082514		サラコネシ TM	M8X25	SCREW M8X25	2
49	5519	38 895	カ TM イト		GUIDE	1
50	5341	32 533	サイド TM フ TM ロア-		SIDE BLOWER	1
51	5519	38 892	ハ TM -チカルカ TM イト		VERTICAL GUIDE	1
52	5300	58 513	カラ-		LOCK COLLAR	4
53	9684050608		トメネシ TM	M5X6	SET SCREW M5X6	8
54	9684050508		トメネシ TM	M5X5	SET SCREW M5X5	20
55	5522	38 392	チェーン		CHAIN	2
56	5522	38 342	ス TM フ TM ロケツト		SPROCKET	4
57	5522	38 325	フ TM レート		PLATE	2
58	9716060014		ヒラサ TM カ TM ネ	M6	PLAIN WASHER M6	4
59	5300	32 574	ギヤ-		GEAR	4
60	9410301608		ス TM フ TM リング TM ヒ TM ン	3X16	SPRING PIN 3X16	4
61	9670051208		ソケツトホルト	M5X12	SOCKET BOLT M5X12	12
62	5486	38 391-1	ホルタ TM -		HOLDER	4
63	5523	38 323-1	フ TM ラケツト		BRACKET	4
64	5522	38 351-1	オクリネシ TM		SCREW	2
65	5522	38 341-1	オクリネシ TM		SCREW	2
66	9652041014		トラスコネシ TM	M4X10	SCREW M4X10	8
67	5300	32 568	フ TM ツシユ		BUSHING	4
68	5522	38 323	フ TM ラケツト		BRACKET	4
69	9410301808		ス TM フ TM リング TM ヒ TM ン	3X18	SPRING PIN 3X18	2
70	5522	38 381	シャフト		SHAFT	2
71	9670062508		ソケツトホルト	M6X25	SOCKET BOLT M6X25	4
72	5310	12 220	ハンド TM ル (クロ)		HANDLE (BLACK)	2
73	5300	12 224	フ TM レート		PLATE	2
74	9650052014		マルサラコネシ TM	M5X20	SCREW M5X20	2
75	5310	12 223	グ TM リツフ TM (クロ)		GRIP (BLACK)	2
76	5518	38 624	チェーン		CHAIN	1
77	5522	38 416	スタット		STUD	1
78	5512	38 122-1	スタット		STUD	4
79	5560	27 433	ヒラサ TM カ TM ネ		WASHER	4
80	9721120008		E-リング	E-12	E-RING E-12	4
81	9716120014		ヒラサ TM カ TM ネ	M12	PLAIN WASHER M12	2
82	5522	38 431	ローラー		ROLLER	2
83	5486	38 252	ヒ TM ン		PIN	2
84	5430	31 242	リンク		LINK	2
85	5519	38 611	フ TM ロツク		BLOCK	2
86	9672066014		ロツカクホルト	M6X60	HEXAGON BOLT M6X60	2
87	5512	38 127	フ TM ラケツト		BRACKET	2
88	5486	38 243	フ TM ロツク		BLOCK	4
89	5486	38 242	テープ		TAPE	4
90	5486	38 241	スライタ TM -		SLIDER	2
91	5486	38 263	シャフト		SHAFT	2
92	9721060008		E-リング	E-6	E-RING E-6	4
93	5486	38 262	ヒ TM ン		PIN	4
94	5486	38 261	フ TM ロツク		BLOCK	4
95	5640	38 194	シャフト		SHAFT	4
96	5640	38 214	フ TM ラケツト		BRACKET	4

キユウシタイ

セクション
SECTIONセクション番号
SECTION NUMBER

5518Z 390

FEEDER TABLE

★マークの部品は単品ではお渡りできませんので、セット番号で注文してください。
When ordering items marked ★, indicate the set number because they are available only as a set.

No.	セット番号/ 部品番号	SET No PART No	部品名称/ 構成番号	COMPONENT PARTS	PART NAME	個数 Q'ty
97	5486	38 253	サポーター		SUPPORTER	1
98	5640	23 136	ストッパ		STOPPER	4
99	5486	38 254	サポーター		SUPPORTER	1
100	5519	38 621	ストッパ		STOPPER	1
101	5519	38 622	ツキテリンク		JOINT LINK	1
102	5519	38 623	チェーン		CHAIN	1
103	9672125514		ロツカクホルト	M12X55	HEXAGON BOLT M12X55	4
104	9670085008		ソケットホルト	M8X50	SOCKET BOLT M8X50	8
105	9670086508		ソケットホルト	M8X65	SOCKET BOLT M8X65	2
106	9660080014		ナット	M8	NUT M8	2
107	5512	38 311	ステー		STAY	2

DELIVERY FRAME/CHAIN GUIDE

★マークの部品は単品ではお渡しできませんので、セット番号で注文してください。
When ordering items marked ★, indicate the set number because they are available only as a set.

No.	セット番号/ 部品番号	SET No. PART No.	部品名称/ 構成番号	COMPONENT PARTS	PART NAME	個数 Qty
1	9642051514		ナハコネジ	M5X15	SCREW M5X15	2
2	9710050008		ハネサカネ	M5	SPRING WASHER M5	4
3	5521 61 221		ケイコウトウ	カサ	LAMP COVER	1
4	5510 11 217		ステー		STAY	1
5	9670084008		ソケットホルト	M8X40	SOCKET BOLT M8X40	4
6	5510 11 411		フレーム		FRAME	1
7	9660030014		ナット	M3	NUT M3	2
8	9710030008		ハネサカネ	M3	SPRING WASHER M3	2
9	9642050814		ナハコネジ	M5X8	SCREW M5X8	2
10	5340 61 163-1		ケイコウトウフ	ラケット	BRACKET	1
11	99959		ホルダー	NZ30120	HOLDER NZ30120	2
12	9642031414		ナハコネジ	M3X14	SCREW M3X14	2
13	99960		ケイコランフ	15W	FLUORESCENT LAMP 15W	1
14	5510 11 412-2		フレーム		FRAME	1
15	9670081608		ソケットホルト	M8X16	SOCKET BOLT M8X16	2
16	9710080008		ハネサカネ	M8	SPRING WASHER M8	2
17	5290 24 126		ワッシャー		WASHER	2
18	5512 11 413		ピン		PIN	2
19	9670102508		ソケットホルト	M10X25	SOCKET BOLT M10X25	4
20	9670082008		ソケットホルト	M8X20	SOCKET BOLT M8X20	12
21	5340 55 116		プレート		PLATE	2
22	5510 11 115		プレート		PLATE	2
32	9670061208		ソケットホルト	M6X12	SOCKET BOLT M6X12	2
34	5512 41 118		スタット		STUD	18
35	5510 41 114		カイト		GUIDE	1
36	5512 41 135		ホース		HOSE	2
37	5510 41 131		アフラウケ		OIL TRAY	1
38	9670062008		ソケットホルト	M6X20	SOCKET BOLT M6X20	18
39	5510 41 116		カイト		GUIDE	2
40	5510 41 113		カイト		GUIDE	2
41	5510 41 111		カイト		GUIDE	2
42	5510 41 112		カイト		GUIDE	2
43	9670060808		ソケットホルト	M6X8	SOCKET BOLT M6X8	2
44	5512 41 133		アフラウケ		OIL TRAY	1
45	5510 41 115-1		カイト		GUIDE	1
46	5512 41 132		アフラウケ		OIL TRAY	1
48	5510 41 133		アフラウケ		OIL TRAY	1
49	5512 11 415-2		ステー		STAY	1
50	9670063008		ソケットホルト	M6X30	SOCKET BOLT M6X30	2
51	9670064008		ソケットホルト	M6X40	SOCKET BOLT M6X40	2

ハツカイト

セクション
SECTIONセクション番号
SECTION NUMBER

5510Z 420

BACK GUIDE

★マークの部品は単品ではお渡しできませんので、セット番号で注文してください。
When ordering items marked ★, indicate the set number because they are available only as a set.

No.	セット番号/ 部品番号	SET No PART No	部品名称/ 構成番号	COMPONENT PARTS	PART NAME	個数 Qty
	5512 42	110	シャフト ASSY 37,39,40		SHAFT ASSY	1
	5512 42	130	アーム ASSY 33,34		ARM ASSY	1
	5512 42	140	アーム ASSY 34,38		ARM ASSY	1
	5512 42	150	シャフト ASSY 45,49,54		SHAFT ASSY	1
	5512 42	180	シャフト ASSY 43-45,49		SHAFT ASSY	1
1	5512 42	143	ハツカイト		BACK GUIDE	2
2	9649051008		ネジ M5X10		SCREW M5X10	12
3	5510 42	144	ハコカイト		PAPER GUIDE	2
4	5512 42	145-1	カイト		GUIDE	1
5	9648051614		サラコネジ M5X16		SCREW M5X16	2
6	5512 42	142	ハツカイト		BACK GUIDE	2
7	9670061608		ソケットボルト M6X16		SOCKET BOLT M6X16	8
8	9670062008		ソケットボルト M6X20		SOCKET BOLT M6X20	6
9	9660060014		ナット M6		NUT M6	1
10	5290 88	170	ネジ		SCREW	1
11	5512 42	152	スパー		SPACER	2
12	5512 42	151	ラック		RACK	2
13	5640 42	135	フタ		CAP	1
14	9670051008		ソケットボルト M5X10		SOCKET BOLT M5X10	2
15	5512 42	153	ブラケット		BRACKET	4
16	9684060608		トメネジ M6X6		SET SCREW M6X6	6
17	5512 42	133	ブラケット		BRACKET	2
18	5512 42	134	ダクト		DUCT	1
19	9670062508		ソケットボルト M6X25		SOCKET BOLT M6X25	2
20	5290 24	118	カラー		COLLAR	2
21	5512 42	147-1	プレート		PLATE	1
25	5512 42	136-1	パイプ		PIPE	1
26	5512 42	135	ダクト		DUCT	1
27	5512 42	132	ステー		STAY	1
28	9670084008		ソケットボルト M8X40		SOCKET BOLT M8X40	8
33	5512 42	131	アーム		ARM	1
34	90204		ボールベアリング 6001ZZ		BALL BEARING 6001ZZ	2
35	9721100008		Eリング E-10		E-RING E-10	2
36	5486 42	153-1	ブレーキホイール		BRAKE WHEEL	2
37	5512 42	111	シャフト		SHAFT	1
38	5512 42	141	アーム		ARM	1
39	9410402008		スプリングピン 4X20		SPRING PIN 4X20	1
40	5512 42	120	スプロケット ASSY		SPROCKET ASSY	1
41	9648053014		サラコネジ M5X30		SCREW M5X30	1
42	5310 51	054	ツマミ (クロ)		KNOB (BLACK)	1
43	5512 42	181	シャフト		SHAFT	1
44	9410402508		スプリングピン 4X25		SPRING PIN 4X25	1
45	9410302008		スプリングピン 3X20		SPRING PIN 3X20	2
46	5512 42	183-1	ブラケット		BRACKET	1
47	5512 42	182	ブラケット		BRACKET	1
48	9670063508		ソケットボルト M6X35		SOCKET BOLT M6X35	2
49	5300 32	571	スプロケット		SPROCKET	2
50	5330 21	633	ワッシャー		WASHER	1
51	9721070008		Eリング E-7		E-RING E-7	1
52	90852		ジョイントリンク RS25		JOINT LINK RS25	1
53	90244		ブッシュ MB1620DU		BUSHING MB1620DU	1
54	5512 42	154	シャフト		SHAFT	1
55	90943		スプリング L14		SPRING L14	1
56	90880		ブッシュ MB1412DU		BUSHING MB1412DU	1

ハツクカイト

BACK GUIDE

セクション
SECTION

セクション番号

SECTION NUMBER

5510Z 420

★マークの部品は単品ではお渡できませんので、セット番号で注文してください。
When ordering items marked ★, indicate the set number because they are available only as a set.

No.	セット番号/ 部品番号	SET No. PART No.	部品名称/ 構成番号	COMPONENT PARTS	PART NAME No.	個数 Qty
57	9716080014		ヒラサカネ M8		PLAIN WASHER M8	1
58	9662080014		ナット M8		NUT M8	2
59	90804		チェーン RS25 83P		CHAIN RS25 83P	1
60	5300 22 317		プレート		PLATE	1

フロント、サイド“カ”イト”

セクション
SECTION

セクション番号

SECTION NUMBER

5510Z 430

FRONT, SIDE GUIDE

★マークの部品は単品ではお渡りできませんので、セット番号で注文してください。
When ordering items marked ★, indicate the set number because they are available only as a set.

No.	セット番号/ 部品番号	SET No. PART No.	部品名称/ 構成番号	COMPONENT PARTS	PART NAME	個数 Qty
	5510 43 130		シャフト ASSY		SHAFT ASSY	1
			26,28,32,39,80			
	5510 43 150		シャフト ASSY		SHAFT ASSY	1
			11,14			
	5510 43 160		ハイヌキトリソウチ		PAPER PULL-OUT DEVICE	1
			6,81-91			
	5512 43 210		サイド“カ”イト” ASSY		SIDE GUIDE ASSY	1
			77,78			
	5512 43 220		サイド“カ”イト” ASSY		SIDE GUIDE ASSY	1
			56,68,75,76			
	5512 43 240-1		サイド“カ”イト” ASSY		SIDE GUIDE ASSY	1
			56,62,66,68			
	5512 43 260		クランフ°ホルト ASSY		BOLT ASSY	2
			41,42,44			
	5512 43 270-1		ピニオン ASSY		PINION ASSY	2
			42,57,59			
1	9670051008		ソケットホルト M5X10		SOCKET BOLT M5X10	4
2	5512 43 161-1		カ”イト”		GUIDE	2
3	5512 43 162-1		カ”イト”		GUIDE	2
4	9649040808		ネジ” M4X8		SCREW M4X8	4
5	5300 59 134		トメカラー		LOCK COLLAR	1
6	9684050508		トメネジ” M5X5		SET SCREW M5X5	6
7	9642060814		ナ”コネジ” M6X8		SCREW M6X8	1
8	9710060008		ハ”ネサ”カ”ネ M6		SPRING WASHER M6	2
9	9716060014		ヒラサ”カ”ネ M6		PLAIN WASHER M6	4
10	5330 24 341		ハウジング”		HOUSING	1
11	5512 43 151-2		シャフト		SHAFT	1
14	9410303508		スプリング”ピ”ン 3X35		SPRING PIN 3X35	3
16	5640 43 128		プレート		PLATE	1
17	97324		スイッチ Z-15HW24B		SWITCH Z-15HW24B	1
21	9716040014		ヒラサ”カ”ネ M4		PLAIN WASHER M4	2
22	9642042514		ナ”コネジ” M4X25		SCREW M4X25	2
23	5481 93 162		スプリング”		SPRING	1
24	5487 51 833-1		スタット”		STUD	1
25	5640 33 663		スタット”		STUD	1
26	5290 52 231		アーム		ARM	1
27	9660060014		ナット M6		NUT M6	1
28	9410503008		スプリング”ピ”ン 5X30		SPRING PIN 5X30	1
29	90447		ブッシュ MB1612DU		BUSHING MB1612DU	2
30	9670062508		ソケットホルト M6X25		SOCKET BOLT M6X25	4
31	5431 42 414-1		フロントカ”イト”		FRONT GUIDE	4
32	5512 43 111-1		シャフト		SHAFT	1
33	9710050008		ハ”ネサ”カ”ネ M5		SPRING WASHER M5	4
34	9670061608		ソケットホルト M6X16		SOCKET BOLT M6X16	2
35	9670085508		ソケットホルト M8X55		SOCKET BOLT M8X55	1
36	9660080014		ナット M8		NUT M8	1
37	9721050008		E-リング” E-5		E-RING E-5	1
38	90200		ボール”ハ”アリク” 607ZZ		BALL BEARING 607ZZ	1
39	5521 43 140		アーム		ARM	1
40	5290 29 314		トメカラー		LOCK COLLAR	1
41	5341 89 272		ノブ”		KNOB	2
42	9410201408		スプリング”ピ”ン 2X14		SPRING PIN 2X14	4
43	5341 89 253		ホルダ”-		HOLDER	1
44	5512 43 261		クランフ°ホルト		BOLT	2
45	5430 35 314		ス”パ”ー		SPACER	2
46	9670061408		ソケットホルト M6X14		SOCKET BOLT M6X14	1
48	5341 89 224		ス”パ”ー		SPACER	1
49	90214		ボール”ハ”アリク” 6000ZZ		BALL BEARING 6000ZZ	1
50	5341 89 226		オサエハ”ネ		SPRING	1

フロント/サイド"カ"イト"

セクション
SECTION

セクション番号

SECTION NUMBER

5510Z 430

FRONT/SIDE GUIDE

★マークの部品は単品ではお渡しできませんので、セット番号で注文してください。
When ordering items marked ★, indicate the set number because they are available only as a set.

No	セット番号/ 部品番号	SET No PART No	部品名称/ 構成番号	COMPONENT PARTS	PART NAME No	個数 Qty
51	5341	89 221	メタル		BUSHING	1
52	5341	89 223	スピル		SPILL	2
53	9670064008		ソケットボルト M6X40		SOCKET BOLT M6X40	4
54	5341	89 251-2	カ"イト"		GUIDE	1
55	9642050814		ナ"コネシ" M5X8		SCREW M5X8	4
56	9410400808		ス"リンク"ピ"ン 4X8		SPRING PIN 4X8	2
57	5521	43 241-1	ピ"ニオン		PINION	2
58	9721100008		E-リング" E-10		E-RING E-10	4
59	5521	43 252	ノブ		KNOB	2
61	9648031814		サ"コネシ" M3X18		SCREW M3X18	2
62	5512	43 250	サイド"カ"イト" ASSY		SIDE GUIDE ASSY	1
63	96613-1		スイッチ E2K-F7MC1-10		SWITCH E2K-F7MC1-10	1
64	9710030008		ハ"ネサ"カ"ネ M3		SPRING WASHER M3	2
65	9660030014		ナット M3		NUT M3	2
66	5512	43 251-1	ラック		RACK	1
67	5341	89 252	カ"イト"		GUIDE	1
68	9410401808		ス"リンク"ピ"ン 4X18		SPRING PIN 4X18	2
69	90652		GS-リング" GS-5		GS-RING GS-5	1
70	90740		ノブボルト M5X15		KNOB BOLT M5X15	1
71	9670041008		ソケットボルト M4X10		SOCKET BOLT M4X10	4
72	5521	43 235	プレート		PLATE	2
73	5512	43 214	ブラケット		BRACKET	1
74	5512	43 212	ブラケット		BRACKET	1
75	5512	43 231	ラック		RACK	1
76	5512	43 230	サイド"カ"イト" ASSY		SIDE GUIDE ASSY	1
77	5300	71 156	ピ"ン		PIN	1
78	5512	43 213	サイド"カ"イト"		SIDE GUIDE	1
79	9682050608		トメネシ" M5X6		SET SCREW M5X6	1
80	9410402508		ス"リンク"ピ"ン 4X25		SPRING PIN 4X25	1
81	9652040807		トラスコネシ" M4X8		SCREW M4X8	4
82	9710040008		ハ"ネサ"カ"ネ M4		SPRING WASHER M4	4
83	5512	43 192	カバー		COVER	1
84	5512	43 180	リンク ASSY		LINK ASSY	1
85	5330	89 373	リンク		LINK	1
86	5330	89 376-1	ス"リンク"		SPRING	1
87	5512	43 193	ストッパ"		STOPPER	1
88	5510	43 190	ブラケット		BRACKET	1
89	9670052208		ソケットボルト M5X22		SOCKET BOLT M5X22	2
90	5512	43 170	ア"ム ASSY		ARM ASSY	1
91	9721030008		E-リング" E-3		E-RING E-3	4
92	5663	43 143	キッカー		KICKER	1
93	5290	37 433	ス"リンク"カケ		SPRING STUD	1
94	5300	82 364-1	ス"リンク"		SPRING	1
95	5300	51 841	ス"リンク"スタット"		SPRING STUD	1
96	95117		ターミナルカバー AP-B		TERMINAL COVER AP-B	1

ハイタ"イクト"ウ

セクション
SECTION

セクション番号

SECTION NUMBER

5510Z 440

DELIVERY TABLE DRIVE

★マークの部品は単品ではお渡できませんので、セット番号で注文してください。
When ordering items marked ★, indicate the set number because they are available only as a set.

No	セット番号/ 部品番号	SET No. PART No.	部品名称/ 構成番号	COMPONENT PARTS	PART NAME	個数 Qty
	5290 88	194Z	ギヤ-		GEAR	1
			27,28			
	5310 88	160-1	ハンドル (クロ)		HANDLE (BLACK)	1
			58-61			
	5330 88	111Z	ブラケット		BRACKET	1
			1,50			
★	5510 44	150	アーム ASSY		ARM ASSY	1
			5,8			
★	5510 44	170	リンク ASSY		LINK ASSY	1
			23,26			
	5512 44	130	シャフト ASSY		SHAFT ASSY	1
			4,24,25			
1	9024Z		ブッシュ MB1210DU		BUSHING MB1210DU	4
2	5290 88	180	ギヤ-		GEAR	1
3	5290 88	183	キー		KEY	1
4	5512 44	131	シャフト		SHAFT	1
5	5341 88	131	メタル		BUSHING	1
6	9660050014		ナット M5		NUT M5	1
7	9710050008		ハネサ"カ"ネ M5		SPRING WASHER M5	1
8	5510 44	160	アーム		ARM	1
9	5290 51	064	スプリング		SPRING	1
10	5290 51	070	ツメ		PAWL	1
11	5290 51	063-1	ピン		PIN	1
12	9670062508		ソケットボルト M6X25		SOCKET BOLT M6X25	2
13	5341 88	136	ブロック		BLOCK	1
14	9024Z		ブッシュ MB1010DU		BUSHING MB1010DU	2
15	5300 46	04Z	ワッシャー		WASHER	2
16	9069Z		サラハ"ネ L10		SPRING L10	1
17	9684050508		トメネジ" M5X5		SET SCREW M5X5	3
18	5341 88	133	ロックナット		LOCK NUT	1
19	9670051208		ソケットボルト M5X12		SOCKET BOLT M5X12	2
20	9721070008		E-リング E-7		E-RING E-7	4
21	5341 88	13Z	スライド"カム		SLIDE CAM	1
22	5290 29	31Z	サ"カ"ネ		WASHER	2
23	5486 29	61Z	メタル		BUSHING	2
24	5290 88	11Z	ラチェットホイール		RATCHET WHEEL	1
25	9410402808		スプリング"ピン 4X28		SPRING PIN 4X28	1
26	5510 44	171	リンク		LINK	1
27	5290 88	194	ギヤ-		GEAR	1
28	5290 89	219	メタル		BUSHING	1
29	5290 88	193	スタット"		STUD	1
30	9410302008		スプリング"ピン 3X20		SPRING PIN 3X20	1
31	5290 37	614	ギヤ-		GEAR	1
32	5300 59	565-1	スプリング		SPRING	1
33	5290 36	351	スプリング"カケ		SPRING STUD	1
34	5290 89	42Z	ネジ"		SCREW	1
35	5327 44	210	レハ"		LEVER	1
36	5327 44	231	スタット"		STUD	1
37	91710001		ス"ー"サー		SPACER	2
38	9670061208		ソケットボルト M6X12		SOCKET BOLT M6X12	2
39	9660040014		ナット M4		NUT M4	4
40	9710040008		ハネサ"カ"ネ M4		SPRING WASHER M4	4
41	5512 57	584	カバー		COVER	1
42	5330 57	151	ブラケット		BRACKET	1
43	97630		ソレノイド" AS-05N AC115V		SOLENOID AS-05N AC115V	1
44	9670041008		ソケットボルト M4X10		SOCKET BOLT M4X10	4
45	90628		スナップ"ピン SSP-4		SNAP PIN SSP-4	1
46	5512 57	58Z	ピン		PIN	1
47	5341 88	270	リンク		LINK	1

ハイタクトウ

セクション
SECTION

セクション番号

SECTION NUMBER

5510Z 440

DELIVERY TABLE DRIVE

★マークの部品は単品ではお渡しできませんので、セット番号で注文してください。
When ordering items marked ★, indicate the set number because they are available only as a set.

No.	セット番号/ 部品番号	SET No. PART No.	部品名称/ 構成番号	COMPONENT PARTS	PART NAME	個数 Qty
48	5512	44 140	ギヤ- ASSY		GEAR ASSY	1
49	5341	88 135	スパーサー		SPACER	1
50	5330	88 111	ブラケット		BRACKET	1
51	9670064508		ソケットボルト M6X45		SOCKET BOLT M6X45	4
52	9410302508		スプリングピン 3X25		SPRING PIN 3X25	1
53	5290	37 613	ギヤ-		GEAR	1
54	5290	88 133	シャフト		SHAFT	1
55	9710060008		ハネサカネ M6		SPRING WASHER M6	1
56	9660060014		ナット M6		NUT M6	1
57	5290	88 170	ネジ		SCREW	1
58	5310	37 815	プレート (クロ)		PLATE (BLACK)	1
59	9648051014		サラコネジ M5X10		SCREW M5X10	2
60	5310	37 820	ハンドル (クロ)		HANDLE (BLACK)	1
61	5310	88 161-1	ハンドルボディ (クロ)		HANDLE BODY (BLACK)	1
62	5290	37 814	スプリング		SPRING	1
63	5290	88 134	クラッチ		CLUTCH	1
64	5560	38 135	スパーサー		SPACER	1

テマリハリシク

セクション
SECTION

セクション番号

SECTION NUMBER

5518Z 450

DELIVERY SHAFT

★マークの部品は単品ではお渡しできませんので、セット番号で注文してください。
When ordering items marked ★, indicate the set number because they are available only as a set.

No	セット番号/ 部品番号	SET No PART No	部品名称/ 構成番号	COMPONENT PARTS	PART NAME	個数 Qty
	5510 46 110		ローラー ASSY 13-15		ROLLER ASSY	2
	5512 45 110		シャフト ASSY 33,34,39,45,48		SHAFT ASSY	1
	5512 45 130		ボス ASSY 24,27		BOSS ASSY	1
1	9670081608		ソケットボルト M8X16		SOCKET BOLT M8X16	4
2	9710080008		ハネサカネ M8		SPRING WASHER M8	5
3	9716080014		ヒラサカネ M8		PLAIN WASHER M8	5
4	5510 46 123		カム		CAM	1
5	5512 45 152-1		ブロック		BLOCK	2
6	9670082008		ソケットボルト M8X20		SOCKET BOLT M8X20	4
7	9670062508		ソケットボルト M6X25		SOCKET BOLT M6X25	12
8	5430 41 215		オサエサカネ		FIXING BLOCK	4
9	9660160014		ナット M16		NUT M16	2
10	9710160008		ハネサカネ M16		SPRING WASHER M16	2
11	5510 46 113		ハウジング		HOUSING	2
12	5560 27 433		ヒラサカネ		WASHER	2
13	90316		ボールベアリング 6004ZZ		BALL BEARING 6004ZZ	4
14	9723420008		C-リング C-42		C-RING C-42	2
15	5510 46 111		ローラー		ROLLER	2
16	5510 46 112		シャフト		SHAFT	2
17	5510 46 122		カム		CAM	1
18	9710060008		ハネサカネ M6		SPRING WASHER M6	6
19	9672061214		ロツカクボルト M6X12		HEXAGON BOLT M6X12	6
20	9670083008		ソケットボルト M8X30		SOCKET BOLT M8X30	4
21	5512 46 124		ブロック		BLOCK	2
22	9660080014		ナット M8		NUT M8	2
23	9672084014		ロツカクボルト M8X40		HEXAGON BOLT M8X40	2
24	5512 45 132		ピン		PIN	1
25	9670065508		ソケットボルト M6X55		SOCKET BOLT M6X55	2
26	9684060608		トメネジ M6X6		SET SCREW M6X6	1
27	5512 45 131		シャフト		SHAFT	1
28	91633		ボールベアリング 6206ZZCM		BALL BEARING 6206ZZCM	1
29	5330 24 125		ベアリングカバー		BEARING COVER	1
30	9648051014		サラコネジ M5X10		SCREW M5X10	3
31	9672083014		ロツカクボルト M8X30		HEXAGON BOLT M8X30	3
32	5512 45 114		ギヤ		GEAR	1
33	5512 45 112		スプロケット		SPROCKET	1
34	9411807500		テーパピン 8X75		TAPER PIN 8X75	1
35	5512 45 122		サイトフレーム		FRAME	1
36	9670061208		ソケットボルト M6X12		SOCKET BOLT M6X12	5
37	5522 45 126		ガイドローラー		GUIDE ROLLER	24
38	5512 45 124		シャフト		SHAFT	6
39	5512 45 111		シャフト		SHAFT	1
40	5512 45 121		ホルダー		HOLDER	1
41	9686062508		トメネジ M6X25		SET SCREW M6X25	1
42	9660060014		ナット M6		NUT M6	1
43	5512 45 123		サイトフレーム		FRAME	1
44	9648061208		サラコネジ M6X12		SCREW M6X12	3
45	5512 45 113		スプロケット		SPROCKET	1
46	90336		ボールベアリング 6207ZZ		BALL BEARING 6207ZZ	1
47	5340 23 118		ベアリングカバー		BEARING COVER	1
48	9411806500		テーパピン 8X65		TAPER PIN 8X65	1
49	9670051208		ソケットボルト M5X12		SOCKET BOLT M5X12	3
50	9684050508		トメネジ M5X5		SET SCREW M5X5	2
51	5518 45 140		カム ASSY		CAM ASSY	1
52	5510 45 151-1		カム		CAM	1
55	9670051008		ソケットボルト M5X10		SOCKET BOLT M5X10	2

テリハリ-シク

セクション
SECTIONセクション番号
SECTION NUMBER

5518Z 450

DELIVERY SHAFT

★マークの部品は単品ではお渡しできませんので、セット番号で注文してください。
When ordering items marked ★, indicate the set number because they are available only as a set.

No	セット番号/ 部品番号	SET No PART No	部品名称/ 構成番号	COMPONENT PARTS	PART NAME No	個数 Qty
58	5510 45 143		フック		BRACKET	1
59	97812		スイッチ TL-Q3		SWITCH TL-Q3	1
60	9710030008		ハネサカネ M3		SPRING WASHER M3	2
61	9642032014		ナハコネシ M3X20		SCREW M3X20	2
62	5430 23 123		ヒラサカネ		PLAIN WASHER	2

ハイタゝイ

セクション
SECTIONセクション番号
SECTION NUMBER

5518Z 460

DELIVERY TABLE

★マークの部品は単品ではお渡しできませんので、セット番号で注文してください。
When ordering items marked ★, indicate the set number because they are available only as a set.

No	セット番号/SET No. 部品番号/PART No	部品名称/ 構成番号/COMPONENT PARTS	PART NAME No	個数 Qty
	5512 44 110	シャフト ASSY 1,2,6-8	SHAFT ASSY	1
	5512 44 210	サホ-トイタ ASSY 26,37	PLATE ASSY	1
	5512 44 230	サホ-トイタ ASSY 33,37	PLATE ASSY	1
	5522 44 140	ハイタゝイ ASSY 9,11-16,20	DELIVERY TABLE ASSY	1
1	5290 37 722	ギヤ-	GEAR	1
2	9410403508	スプリングピオン 4X35	SPRING PIN 4X35	1
3	5327 29 210	メタル	BUSHING	2
4	9710050008	ハネサカネ M5	SPRING WASHER M5	14
5	9642051214	ナハコネシ M5X12	SCREW M5X12	4
6	5512 44 111	シャフト	SHAFT	1
7	5290 37 712	スプロケット	SPROCKET	2
8	9410402508	スプリングピオン 4X25	SPRING PIN 4X25	2
9	5522 44 141	ハイタゝイ	DELIVERY TABLE	1
10	5300 75 112	ピオン	PIN	4
11	5522 44 142	プレート	PLATE	2
12	9648061614	サラコネシ M6X16	SCREW M6X16	16
13	91350	キャスト- 420G-N-75	CASTER 420G-N-75	4
14	9716060014	ヒラサカネ M6	PLAIN WASHER M6	16
15	9710060008	ハネサカネ M6	SPRING WASHER M6	16
16	9660060014	ナツト M6	NUT M6	16
17	5510 44 228	チェーン	CHAIN	2
19	5521 44 372	ウイト	WEIGHT	2
20	90777	モクネシ 5.1X20	WOOD SCREW 5.1X20	12
21	5512 44 252	カラー	COLLAR	2
22	5486 44 511-3	ガイド	GUIDE	2
23	9648052014	サラコネシ M5X20	SCREW M5X20	2
24	5300 32 117	ストッパ-	STOPPER	2
25	90856	ジョイントリンク RS37-1	JOINT LINK RS37-1	4
26	5512 44 220	サホ-トイタ	PLATE	1
27	9710080008	ハネサカネ M8	SPRING WASHER M8	2
28	9662080014	ナツト M8	NUT M8	2
29	5512 44 222	タウケ	BRACKET	1
30	5512 44 224	ガイド	GUIDE	2
31	9660050014	ナツト M5	NUT M5	10
32	5512 44 232	タウケ	BRACKET	1
33	5512 44 240	サホ-トイタ ASSY	PLATE ASSY	1
34	9670051208	ソケットボルト M5X12	SOCKET BOLT M5X12	8
35	5430 31 242	リンク	LINK	2
36	9721080008	E-リング E-8	E-RING E-8	2
37	90214	ボールベアリング 6000ZZ	BALL BEARING 6000ZZ	6
38	9648051214	サラコネシ M5X12	SCREW M5X12	2
41	5510 44 253	ブラケット	BRACKET	2
42	5486 44 416	偏心ピオン	ECCENTRIC PIN	2
43	9670052508	ソケットボルト M5X25	SOCKET BOLT M5X25	2
44	5512 44 225	ブロック	BLOCK	1
45	9670051608	ソケットボルト M5X16	SOCKET BOLT M5X16	2
46	5512 44 226	ブラケット	BRACKET	1
47	95111	スイッチ Z-15GW22B	SWITCH Z-15GW22B	1
48	9710040008	ハネサカネ M4	SPRING WASHER M4	2
49	9642042514	ナハコネシ M4X25	SCREW M4X25	2
50	9670051008	ソケットボルト M5X10	SOCKET BOLT M5X10	6
51	5512 44 223	ステー	STAY	1
52	5340 54 633	スペーサー	SPACER	2
53	9670052008	ソケットボルト M5X20	SOCKET BOLT M5X20	2
54	9716050014	ヒラサカネ M5	PLAIN WASHER M5	6

ハイタ"イ

セクション
SECTION

セクション番号
SECTION NUMBER

5518Z 460

DELIVERY TABLE

★マークの部品は単品ではお渡りできませんので、セット番号で注文してください。
When ordering items marked ★, indicate the set number because they are available only as a set.

No.	セット番号 / SET No 部品番号 / PART No	部品名称 / 構成番号 / COMPONENT PARTS	PART NAME No	個数 Qty
55	95117	タコシカハ" - AP-B	TERMINAL COVER AP-B	1
56	5510 44 227	フ"ロツク	BLOCK	1
57	5290 52 423-1	ヒ"ン	PIN	1
58	9670064008	ソケットボ"ルト M6X40	SOCKET BOLT M6X40	2

ハイシク^oリツハ^o-

GRIPPER

セクション
SECTION

セクション番号

SECTION NUMBER

5510Z 470

★マークの部品は単品ではお渡しできませんので、セット番号で注文してください。
When ordering items marked ★, indicate the set number because they are available only as a set.

No.	セット番号/ 部品番号	SET No. PART No.	部品名称/ 構成番号	COMPONENT PARTS	PART NAME	個数 Qty
	5510 47	110	ク ^o リツハ ^o -	ASSY	GRIPPER ASSY	3
			4-27			
	5510 47	130	チエーン	ASSY	CHAIN ASSY	2
			1,2			
	5512 47	120-2	ホルタ ^o -	ASSY	HOLDER ASSY	3
			4,6			
1	5512 47	132	チエーン		CHAIN	6
2	5512 47	131	リンク		LINK	6
3	9670051008		ソケットホルト	M5X10	SOCKET BOLT M5X10	12
4	5512 47	111-2	ホルタ ^o -		HOLDER	3
5	5512 47	115	シャフト		SHAFT	3
6	5512 47	117	メタル		BUSHING	12
7	9684060608		トメネジ ^o	M6X6	SET SCREW M6X6	6
8	5560 53	213-1	カラ-		COLLAR	3
9	5512 47	119-1	カラ-		COLLAR	12
10	9680050608		トメネジ ^o	M5X6	SET SCREW M5X6	24
11	5512 47	118-1	スプリング ^o		SPRING	12
12	5512 47	112	ツメ		GRIPPER	30
13	90179		ロツカクアナツキトメネジ ^o	M5X8	SET SCREW M5X8	30
14	5512 47	121	ストツハ ^o -		STOPPER	3
15	9670062008		ソケットホルト	M6X20	SOCKET BOLT M6X20	3
16	9660060014		ナツト	M6	NUT M6	3
17	9710060008		ハ ^o ネサ ^o カ ^o ネ	M6	SPRING WASHER M6	3
18	5512 47	113	ア-ム		ARM	3
19	5510 47	114	ピン		PIN	3
20	90302		ホ-ルハ ^o アリソク ^o	626ZZ	BALL BEARING 626ZZ	3
21	9721050008		E-リング ^o	E-5	E-RING E-5	3
22	5512 47	116	ホルタ ^o -		HOLDER	30
23	5512 47	122	スプリング ^o		SPRING	30
24	9670051808		ソケットホルト	M5X18	SOCKET BOLT M5X18	30
25	9670061608		ソケットホルト	M6X16	SOCKET BOLT M6X16	3
26	5290 29	311	サ ^o カ ^o ネ		WASHER	3
27	5512 47	123	スハ ^o -サ-		SPACER	12

エア-ブロー-、スプレー-

AIR BLOWER, SPRAY

セクション
SECTION

セクション番号

SECTION NUMBER

5518Z 480

★マークの部品は単品ではお渡しできませんので、セット番号で注文してください。
When ordering items marked ★, indicate the set number because they are available only as a set.

No	セット番号/ 部品番号	SET No PART No	部品名称/ 構成番号	COMPONENT PARTS	PART NAME	個数 Qty
1	5512	14 132	ホース		HOSE	1
2	5486	14 144	パイプ		PIPE	1
3	90505		Oリング P-16		O-RING P-16	7
4	5522	48 121	パイプ		PIPE	2
5	5486	14 136	ノズル		NOZZLE	3
6	5486	14 137	ナット		NUT	3
7	5486	14 134-1	スプレー本体		SPRAY BODY	3
8	9686040508		トメネジ M4X5		SET SCREW M4X5	3
9	5486	14 145	エンドパイプ		END PIPE	1
10	9684040608		トメネジ M4X6		SET SCREW M4X6	6
11	90553		Oリング P-7		O-RING P-7	3
12	5486	14 135	ニードル		NEEDLE	3
13	9670061608		ソケットボルト M6X16		SOCKET BOLT M6X16	2
14	5510	14 111	ブラケット		BRACKET	2
15	9670061208		ソケットボルト M6X12		SOCKET BOLT M6X12	4
16	9670084008		ソケットボルト M8X40		SOCKET BOLT M8X40	4
17	5512	11 414-1	ステー		STAY	1
18	5430	32 815	ノブ		KNOB	1
19	5480	14 428-1	レバー		LEVER	1
20	9660050014		ナット M5		NUT M5	1
21	5340	83 261	ツマミ		KNOB	1
22	5512	14 114	ニツフル		NIPPLE	1
23	90904004		バルブ AB21-02-05 115V		VALVE AB21-02-05 115V	1
24	5486	14 122	ニツフル		NIPPLE	1
25	5430	14 435	ボトルキャップ		BOTTLE CAP	1
26	5430	14 432	パイプ		PIPE	1
27	5430	14 460	プレート		PLATE	1
28	90609		BE-リング BE-80		BE-RING BE-80	1
29	5430	14 433-1	パッキング		PACKING	1
30	5430	14 431	ボトル		BOTTLE	1
31	5430	14 438	バンド		BAND	1
32	9648051014		サラコネジ M5X10		SCREW M5X10	2
33	5430	14 437	ホルダー		HOLDER	1
34	5430	39 118	ツマミ		KNOB	1
35	91235		メスオス エルボ 1/4		ELBOW 1/4	1
36	91238		ホースニツフル 1/4		HOSE NIPPLE 1/4	1
37	9670061008		ソケットボルト M6X10		SOCKET BOLT M6X10	2
38	9670081608		ソケットボルト M8X16		SOCKET BOLT M8X16	1
39	5512	14 111	ブラケット		BRACKET	1
40	5430	78 297	ラベル		LABEL	1
41	9642051014		ナハコネジ M5X10		SCREW M5X10	2
42	90511		Oリング P-20		O-RING P-20	1
43	9670051008		ソケットボルト M5X10		SOCKET BOLT M5X10	8
44	5521	48 113	パイプオサエ		PLATE	2
45	5510	48 112	シャワー		SHOWER	1
46	91158		プラグ 1/8		PLUG 1/8	5
47	5640	48 107	ストッパ		STOPPER	25
48	91219		ホースバンド 19		HOSE BAND 19	2
49	9660060014		ナット M6		NUT M6	2
50	9710060008		ハネサカネ M6		SPRING WASHER M6	2
51	9716060014		ヒラサカネ M6		PLAIN WASHER M6	2
52	90916004		ブロー VB-001SE-U		BLOWER VB-001SE-U	1
53	9670082008		ソケットボルト M8X20		SOCKET BOLT M8X20	2
54	5519	14 711	コネクタ		CONNECTOR	1
55	5512	14 131-1	ホース		HOSE	1
56	91192		バンド 23		BAND 23	2

ナケコミロー-

セクション
SECTION

セクション番号

SECTION NUMBER

5510Z 510

DISTRIBUTOR ROLLER

★マークの部品は単品ではお渡りできませんので、セット番号で注文してください。
When ordering items marked ★, indicate the set number because they are available only as a set.

No	セット番号/ 部品番号	SET No PART No	部品名称/ 構成番号	COMPONENT PARTS	PART NAME	個数 Qty
	5512 51	140-1	シャフト ASSY 44,47,48		SHAFT ASSY	1
	5512 51	150-1	ブラケット ASSY 12,21		BRACKET ASSY	1
	5512 51	160-1	ブラケット ASSY 14,21		BRACKET ASSY	1
	5512 51	170	ピン ASSY 24,33,36,37		PIN ASSY	2
	5512 51	210	ローラー ASSY 8,9		ROLLER ASSY	4
	5512 51	220-1	ローラー ASSY 8,22		ROLLER ASSY	2
	5512 51	230-3	ローラー ASSY 4,39-50,52,53		ROLLER ASSY	1
1	9670063008		ソケットボルト M6X30		SOCKET BOLT M6X30	2
2	5512 51	113	ブラケット		BRACKET	2
3	5290 88	170	ネジ		SCREW	2
4	9660060014		ナット M6		NUT M6	12
5	9670061608		ソケットボルト M6X16		SOCKET BOLT M6X16	12
6	5290 52	535	ピン		PIN	2
7	5512 51	118	ブラケットカバー		BRACKET COVER	2
8	90318		ボールベアリング 608ZZ		BALL BEARING 608ZZ	12
9	5512 51	111	ローラー		ROLLER	4
11	9670064008		ソケットボルト M6X40		SOCKET BOLT M6X40	2
12	5512 51	151-1	ブラケット		BRACKET	1
13	9670063508		ソケットボルト M6X35		SOCKET BOLT M6X35	4
14	5512 51	161-1	ブラケット		BRACKET	1
15	5480 51	437	ブラケット		BRACKET	4
16	9670061208		ソケットボルト M6X12		SOCKET BOLT M6X12	14
20	5512 51	143-1	プレート		PLATE	6
21	9410301208		スプリングピン 3X12		SPRING PIN 3X12	2
22	5512 51	121-1	ローラー		ROLLER	2
23	5512 51	123-1	ブラケット		BRACKET	1
24	9410201008		スプリングピン 2X10		SPRING PIN 2X10	4
25	5330 51	563	ネジ		SCREW	2
26	5330 51	564	アーム		ARM	2
27	9686061808		トメネジ M6X18		SET SCREW M6X18	2
28	5512 51	116	ブラケット		BRACKET	2
29	9670052508		ソケットボルト M5X25		SOCKET BOLT M5X25	4
30	5512 51	114	ブラケット		BRACKET	2
31	5512 51	115	スペーサー		SPACER	2
32	9670062008		ソケットボルト M6X20		SOCKET BOLT M6X20	2
33	5512 51	171	ブロック		BLOCK	2
34	90703		Uナット M6		U-NUT M6	2
35	5290 38	235	スプリング		SPRING	2
36	5340 51	531	ピン		PIN	2
37	5300 56	091	ツマミ		KNOB	2
38	5512 51	124-1	ブラケット		BRACKET	1
39	5512 51	134	ブロック		BLOCK	2
40	9684061208		トメネジ M6X12		SET SCREW M6X12	1
41	5290 53	336	ナット		NUT	2
42	5512 51	136-1	ハウジング		HOUSING	1
43	5290 51	642-2	メタル		BUSHING	3
44	5512 51	133-1	シャフト		SHAFT	1
45	5512 51	131-2	ローラー		ROLLER	1
46	5512 51	135	ネジ		SCREW	2
47	5512 51	141-1	ネジ		SCREW	1
48	9410301808		スプリングピン 3X18		SPRING PIN 3X18	1
49	5321 51	631	メタルホルダー		HOUSING	1

ナゲコミローラ-

セクション
SECTION

セクション番号

SECTION NUMBER

5510Z 510

DISTRIBUTOR ROLLER

★マークの部品は単品ではお渡しできませんので、セット番号で注文してください。
When ordering items marked ★, indicate the set number because they are available only as a set.

No	セット番号/ 部品番号	SET No PART No	部品名称/ 構成番号	COMPONENT PARTS	PART NAME	個数 Qty
50	91254		クゝリースニツフゝル NIP-B6		NIPPLE NIP-B6	2
52	9686061608		トメネシゝ M6X16		SET SCREW M6X16	1
53	5290 51 632-3		ツメ		CLAW	1
54	9662060014		ナツト M6		NUT M6	2
55	9410501608		スフゝリンクゝヒゝン 5X16		SPRING PIN 5X16	2
56	9672061614		ロツカクホゝルト M6X16		HEXAGON BOLT M6X16	2

インキダクタローラ-

INK DUCTOR ROLLER

セクション
SECTION

セクション番号
SECTION NUMBER

5510Z 520

★マークの部品は単品ではお渡しできませんので、セット番号で注文してください。
When ordering items marked ★, indicate the set number because they are available only as a set.

No.	セット番号/ 部品番号	SET No PART No	部品名称/ 構成番号	COMPONENT PARTS	PART NAME No	個数 Qty
	5512 52	160	スプリング"カイト"	ASSY	GUIDE ASSY	2
			26,27			
	5512 52	170	シャフト	ASSY	SHAFT ASSY	1
			33,35,38,45,47,48			
	5512 52	610	ローラ-	ASSY	ROLLER ASSY	1
			30,31			
1	9660040014		ナット	M4	NUT M4	4
2	9710040008		ハネサ"カ"ネ	M4	SPRING WASHER M4	4
3	5322 52	492	スパー-		SPACER	3
5	5512 52	223	ピン		PIN	1
6	97606-1		ソレノイド"	AS-03A AC115V	SOLENOID AS-03A AC115V	1
7	90628		スナップ"ピン	SSP-4	SNAP PIN SSP-4	1
8	9670040808		ソケット"ボルト	M4X8	SOCKET BOLT M4X8	4
9	5512 52	162	ブロック		BLOCK	2
10	5480 53	362	スプリング"		SPRING	2
11	9670052508		ソケット"ボルト	M5X25	SOCKET BOLT M5X25	7
12	9660080014		ナット	M8	NUT M8	1
13	9710080008		ハネサ"カ"ネ	M8	SPRING WASHER M8	1
14	5512 52	214	ブラケット		BRACKET	1
15	5512 52	215	スタット"		STUD	1
16	5512 52	210	アーム	ASSY	ARM ASSY	1
17	9721100008		E-リング"	E-10	E-RING E-10	1
18	5290 52	244	スプリング"カ"		SPRING STUD	1
19	5290 35	131-1	スプリング"		SPRING	1
20	5512 52	220	リンク	ASSY	LINK ASSY	1
21	9716060014		ヒラサ"カ"ネ	M6	PLAIN WASHER M6	1
22	9721040008		E-リング"	E-4	E-RING E-4	1
23	91710002		スパー-		SPACER	1
24	5480 53	382	スプリング"		SPRING	1
25	9721070008		E-リング"	E-7	E-RING E-7	1
26	5300 58	144	メタル		BUSHING	2
27	5512 52	161	スプリング"カイト"		GUIDE	2
28	5582 51	118	プレート		PLATE	2
30	90318		ボール"ベアリング"	608ZZ	BALL BEARING 608ZZ	3
31	5512 52	111	ローラ-		ROLLER	1
33	5512 52	180	アーム	ASSY	ARM ASSY	1
34	5290 29	313	ワッシャー		WASHER	1
35	9411603000		テーパ-"ピン	6X30	TAPER PIN 6X30	4
36	9670051208		ソケット"ボルト	M5X12	SOCKET BOLT M5X12	4
37	5327 29	210	メタル		BUSHING	2
38	5512 52	172	アーム		ARM	1
39	9670062508		ソケット"ボルト	M6X25	SOCKET BOLT M6X25	2
40	9660060014		ナット	M6	NUT M6	2
41	5512 52	130-3	アーム	ASSY	ARM ASSY	1
43	5290 29	314	ロック"カラー		LOCK COLLAR	2
44	9684050508		セット"ネジ"	M5X5	SET SCREW M5X5	4
45	5512 52	171	シャフト		SHAFT	1
46	5512 52	150-3	アーム	ASSY	ARM ASSY	1
47	5512 52	173	アーム		ARM	1
48	5512 52	190	アーム	ASSY	ARM ASSY	1
49	9721080008		E-リング"	E-8	E-RING E-8	2
50	9670061208		ソケット"ボルト	M6X12	SOCKET BOLT M6X12	2

ミスフオンテン、ダクタローラ-

WATER FOUNTAIN, DUCTOR ROLLER

セクション
SECTION

セクション番号
SECTION NUMBER

5510Z 530

★マークの部品は単品ではお渡できませんので、セット番号で注文してください。
When ordering items marked ★, indicate the set number because they are available only as a set.

No.	セット番号/ 部品番号 / SET No PART No	部品名称/ 構成番号 / COMPONENT PARTS	PART NAME No	個数 Qty
	5300 53 250-3	ミスボトルキャップ° ASSY 126,127,129-132	WATER BOTTLE CAP ASSY	1
	5332 55 430	レバー ASSY (クロ) 104,105	LEVER ASSY (BLACK)	1
	5510 53 160	シャフト ASSY 67,97,100	SHAFT ASSY	1
	5512 53 130	ハウジング° ASSY 64,71,78	HOUSING ASSY	1
	5512 53 140-1	ボス ASSY 72,73	BOSS ASSY	1
	5512 53 150	ホイール ASSY 67-70	WHEEL ASSY	1
	5512 53 170	アーム ASSY 64-66	ARM ASSY	1
	5512 53 180	アーム ASSY 63,91	ARM ASSY	1
	5512 53 190	リンク ASSY 59-61	LINK ASSY	1
	5512 53 260-1	アーム ASSY 16,43	ARM ASSY	1
	5512 53 270-1	アーム ASSY 16,52	ARM ASSY	1
	5512 53 280	ロッド° ASSY 20,21	ROD ASSY	2
	5512 53 290	シャフト ASSY 4,5,9-12	SHAFT ASSY	1
	5512 53 610	ローラ ASSY 26,27	ROLLER ASSY	1
1	9721070008	E-リング° E-7	E-RING E-7	2
2	90318	ボールベアリング° 608ZZ	BALL BEARING 608ZZ	1
3	5290 29 313	ワッシャー	WASHER	1
4	5512 53 330	アーム ASSY	ARM ASSY	1
5	9411603200	テーパ°ピン 6X32	TAPER PIN 6X32	4
6	9670051208	ソケットボルト M5X12	SOCKET BOLT M5X12	10
7	5327 29 210	メタル	BUSHING	2
8	5512 53 292	スパ°サー	SPACER	1
9	5512 53 310	アーム ASSY	ARM ASSY	1
10	5512 53 291	シャフト	SHAFT	1
11	5512 53 320	アーム ASSY	ARM ASSY	1
12	5512 53 340	アーム ASSY	ARM ASSY	1
13	9660100014	ナット M10	NUT M10	2
14	9710100008	ハネサ°ワッシャー M10	SPRING WASHER M10	2
15	5512 53 262	スタット°	STUD	2
16	5521 27 142	フッシユ	BUSHING	2
17	5512 53 284	ワッシャ	WASHER	2
18	5512 53 285	ナット	NUT	2
19	9660080014	ナット M8	NUT M8	4
20	5300 58 144	メタル	BUSHING	2
21	5512 53 281	ロッド°	ROD	2
22	5486 28 214	カラ-	COLLAR	2
23	9721100008	E-リング° E-10	E-RING E-10	3
24	5512 53 263	ピン	PIN	2
25	9721150008	E-リング° E-15	E-RING E-15	4
26	90308002	ボールベアリング° 608ZZST	BALL BEARING 608ZZST	2
27	5512 53 251	ローラ ASSY	ROLLER ASSY	1
29	9710080008	ハネサ°ワッシャー M8	SPRING WASHER M8	2
30	5321 23 313	カラ-	COLLAR	3
31	5512 52 214	ブラケット	BRACKET	1
32	9670052008	ソケットボルト M5X20	SOCKET BOLT M5X20	3

ミスフオンテン、ダクタローラ-

セクション
SECTION

セクション番号

SECTION NUMBER

5510Z 530

WATER FOUNTAIN, DUCTOR ROLLER

★マークの部品は単品ではお渡しできませんので、セット番号で注文してください。
When ordering items marked ★, indicate the set number because they are available only as a set.

No.	セット番号/ 部品番号	SET No PART No	部品名称/ 構成番号	COMPONENT PARTS	PART NAME	個数 Qty
33	5290 37	433	スプリングカケ		SPRING STUD	1
34	5290 35	131-1	スプリング		SPRING	1
35	5512 52	220	リンク		LINK ASSY	1
36	9716060014		ヒラサカネ M6		PLAIN WASHER M6	1
37	9721040008		E-リング E-4		E-RING E-4	1
38	5480 53	382	スプリング		SPRING	1
39	91710002		スパーサー		SPACER	1
40	9670040808		ソケットボルト M4X8		SOCKET BOLT M4X8	6
41	90628		スナップピン SSP-4		SNAP PIN SSP-4	1
42	97606-1		ソレノイド AS-03A AC115V		SOLENOID AS-03A AC115V	1
43	5512 53	261-1	アーム		ARM	1
44	5480 53	362	スプリング		SPRING	2
45	5512 53	283	ブラケット		BRACKET	2
46	9710040008		ハネサカネ M4		SPRING WASHER M4	6
47	9660040014		ナット M4		NUT M4	6
48	9716050014		ヒラサカネ M5		PLAIN WASHER M5	4
49	5582 51	118	プレート		PLATE	2
50	5512 57	127-1	ボルト		BOLT	2
51	5522 52	343	ニューモル(520シリ-ス 300)		NEWMOL(DAMPENING ROLLER COVER)	1
52	5512 53	271-1	アーム		ARM	1
53	9660050014		ナット M5		NUT M5	2
56	5512 52	210	アーム ASSY		ARM ASSY	1
57	5512 52	215	スタット		STUD	1
58	5512 52	223	ピン		PIN	1
59	90214		ボールベアリング 6000ZZ		BALL BEARING 6000ZZ	1
60	5512 53	210	リンク ASSY		LINK ASSY	1
61	5290 89	219	メタル		BUSHING	1
62	5512 53	183	ピン		PIN	1
63	5512 53	181	アーム		ARM	1
64	90357005		オイルシール G20X26X4		OIL SEAL G20X26X4	4
65	5512 53	171	アーム		ARM	1
66	90355007		ワンウェイクラッチ HFL2026		ONE WAY CLUTCH HFL2026	1
67	9410301608		スプリングピン 3X16		SPRING PIN 3X16	3
68	9410501608		スプリングピン 5X16		SPRING PIN 5X16	2
69	5512 53	151	ホイール		WHEEL	1
70	5290 87	117	メタル		BUSHING	1
71	5512 53	132	メタル		BUSHING	2
72	5512 53	141-1	ボス ASSY		BOSS	1
73	90435		ワンウェイクラッチ HF2016		ONE WAY CLUTCH HF2016	1
74	90389		スラストワッシャー AS2035		THRUST WASHER AS2035	1
75	5512 53	112	シャフト		SHAFT	1
76	9670052001		ソケットボルト M5X20		SOCKET BOLT M5X20	1
77	5512 53	111	ローラー		ROLLER	1
78	5512 53	131	ハウジング		HOUSING	1
79	9648051614		サコネジ M5X16		SCREW M5X16	4
80	5486 53	129	カラー		COLLAR	1
81	9684050608		セットネジ M5X6		SET SCREW M5X6	2
82	5640 55	561-1	スタット		STUD	2
83	9648050814		サコネジ M5X8		SCREW M5X8	2
84	5480 53	125	ブレーキシュー		BRAKE SHOE	1
85	5480 53	128	プレート		PLATE	1
86	5522 53	191	ブレーキバネ		BRAKE SPRING	2
87	9716080014		ヒラサカネ M8		PLAIN WASHER M8	2
88	90700		Uナット M8		U-NUT M8	3
89	9721120008		E-リング E-12		E-RING E-12	1
90	90381		スラストワッシャー FTRA1629		THRUST WASHER FTRA1629	1
91	5560 47	151	ワッシャー		BUSHING	1
92	9684060608		セットネジ M6X6		SET SCREW M6X6	4
93	5512 53	172	ピン		PIN	1

ミスフオンテン、ダクタローラ-

セクション
SECTION

セクション番号

SECTION NUMBER

5510Z 530

WATER FOUNTAIN, DUCTOR ROLLER

★マークの部品は単品ではお渡してきませんので、セット番号で注文してください。
When ordering items marked ★, indicate the set number because they are available only as a set.

No	セット番号/ 部品番号	SET No PART No	部品名称/ 構成番号	COMPONENT PARTS	PART NAME	個数 Qty
94	5290	37 233-1	スプリング		SPRING	1
95	5290	54 543	ハネカケ		SPRING SUSPENDER	1
96	9670062508		ソケットボルト M6X25		SOCKET BOLT M6X25	2
97	5330	24 317	ギヤ		GEAR	1
98	5512	53 163	インデックス		INDEX	1
99	5330	24 349-1	ツマミ (クロ)		KNOB (BLACK)	1
100	5510	53 162	シャフト		SHAFT	1
101	5512	53 161	ハウジング		HOUSING	1
102	90688		サラハネ L8		CONED DISC SPRING L8	1
103	9410503008		スプリングピン 5X30		SPRING PIN 5X30	2
104	5340	51 094	ニキリ (クロ)		GRIP (BLACK)	1
105	5332	55 431	レバー		LEVER	1
106	9670051001		ソケットボルト M5X10		SOCKET BOLT M5X10	3
107	5512	53 232	ブラケット		BRACKET	1
108	5512	53 231	ステー		STAY	1
109	9642030814		ナハコネシ M3X8		SCREW M3X8	16
110	9710030008		ハネサカネ M3		SPRING WASHER M3	16
111	5327	53 184-2	ブラケット		BRACKET	8
112	5327	53 181-1	ワイパー		WIPER	8
113	9684050508		トメネシ M5X5		SET SCREW M5X5	2
114	9648061214		サラコネシ M6X12		SCREW M6X12	2
115	5327	53 183	ナット		NUT	8
116	5510	53 220	ミスフネ ASSY		WATER FOUNTAIN ASSY	1
117	5300	53 214-1	ピン		PIN	2
118	5300	53 213	ツマミ		KNOB	2
119	5510	53 226	ホース		HOSE	1
120	9710050008		ハネサカネ M5		SPRING WASHER M5	4
121	5341	58 410-1	ブラケット		BRACKET	1
123	5510	53 223	ホース 9X12X500		HOSE 9X12X500	1
125	5512	53 225	ブラケット		BRACKET	1
126	5290	53 255	スプリング		SPRING	1
127	9721030050		Eリング E-3		E-RING E-3	3
128	5330	53 251-1	ミスボトル		BOTTLE	1
129	5300	53 256-2	パッキン		PACKING	1
130	5300	53 254-2	ゴムパッキン		RUBBER PACKING	1
131	5300	53 253	ピン		PIN	1
132	5300	53 252-1	キャップ		CAP	1
133	5300	82 520-1	ブラケット		BRACKET	1
134	9642051014		ナハコネシ M5X10		SCREW M5X10	2
135	9721080008		Eリング E-8		E-RING E-8	2
136	5290	52 423-1	ピン		PIN	2

ミスワフォームローラ-

セクション
SECTION

セクション番号

SECTION NUMBER

5510Z 535

WATER FORM ROLLER

★マークの部品は単品ではお渡しできませんので、セット番号で注文してください。
When ordering items marked ★, indicate the set number because they are available only as a set.

No.	セット番号/ 部品番号	SET No. PART No.	部品名称/ 構成番号	COMPONENT PARTS	PART NAME	個数 Qty
	5510 57	370	ブラケット	ASSY	BRACKET ASSY	2
			27,47			
	5512 53	360-1	アーム	ASSY	ARM ASSY	1
			24,25			
	5512 53	380-1	アーム	ASSY	ARM ASSY	1
			25,38			
	5512 53	420-1	アーム	ASSY	ARM ASSY	1
			25,26			
	5512 53	440-1	アーム	ASSY	ARM ASSY	1
			25,37			
	5512 53	510	ハウジング	ASSY	HOUSING ASSY	1
			30-32			
	5512 53	620	ローラ	ASSY	ROLLER ASSY	1
			9,43			
	5512 53	630	ローラ	ASSY	ROLLER ASSY	1
			9,10			
	5512 57	160	ピン	ASSY	PIN ASSY	2
			8,22,23			
	5512 57	170	ピン	ASSY	PIN ASSY	2
			12,22,23			
	5512 57	360	ブラケット	ASSY	BRACKET ASSY	2
			18,27			
	1	9670061008	ソケットボルト	M6X10	SOCKET BOLT M6X10	1
	2	5512 56	ワッシャー	244	WASHER	1
	3	5512 56	ギヤ	243-1	GEAR	1
	4	5512 56	ナット	245	NUT	2
	5	90827	ワッシャー	AW09	WASHER AW09	2
	6	90396	スラストワッシャー	AS4565	THRUST WASHER AS4565	6
	7	5512 57	ブラケット	225-2	BRACKET	1
★	8	5512 57	ピン	161	PIN	2
	9	90308002	ボールベアリング	608ZZST	BALL BEARING 608ZZST	4
	10	5512 53	ローラ	411	ROLLER ASSY	1
★	12	5512 57	ピン	171	PIN	2
	13	5512 57	ブラケット	245-2	BRACKET	1
	14	5640 56	ガイド	531	GUIDE	2
	15	5522 56	スペーサー	242-1	SPACER	1
	16	90698	Uナット	M16 ヒタリ	U-NUT M16 (L)	1
	17	9670052508	ソケットボルト	M5X25	SOCKET BOLT M5X25	8
	18	5512 57	ブラケット	361	BRACKET	2
	19	5512 57	ボルト	127-1	BOLT	4
	20	5512 57	クランプ	126-1	CLAMP	4
	21	5512 57	カラー	172	COLLAR	2
	22	9660080014	ナット	M8	NUT M8	12
	23	9410301208	スプリングピン	3X12	SPRING PIN 3X12	4
	24	5512 53	アーム	370-1	ARM ASSY	1
	25	9410200808	スプリングピン	2X8	SPRING PIN 2X8	4
	26	5512 53	アーム	430-1	ARM ASSY	1
	27	9410503008	スプリングピン	5X30	SPRING PIN 5X30	4
	28	5480 51	スプリング	732	SPRING	4
	29	9648051214	ネジ	M5X12	SCREW M5X12	6
	30	5512 53	ハウジング	511	HOUSING	1
	31	5512 56	メタル	212	BUSHING	2
	32	90570	オイルシール	G24X32X4	OIL SEAL G24X32X4	2
	33	90900	キー	5X5X16	KEY 5X5X16	1
	34	5512 53	ローラ	531	ROLLER	1
	36	5512 53	ハウジング	521	HOUSING	1
	37	5512 53	アーム	450-1	ARM ASSY	1
	38	5512 53	アーム	390-1	ARM ASSY	1
	39	9710080008	スプリングワッシャー	M8	SPRING WASHER M8	4

ミスフォームローラー

WATER FORM ROLLER

セクション
SECTION

セクション番号

SECTION NUMBER

5510Z 535

★マークの部品は単品ではお渡してきませんので、セット番号で注文してください。
When ordering items marked ★, indicate the set number because they are available only as a set.

No	セット番号/ 部品番号	SET No PART No	部品名称/ 構成番号	COMPONENT PARTS	PART NAME No	個数 Q'ty
40	5512	57 181	エキセン		ECCENTRIC	2
41	5512	57 182	コロ		ROLLER	4
42	5512	57 125-1	ブラケット		BRACKET	2
43	5512	53 351	ローラー ASSY		ROLLER ASSY	1
44	5512	57 191	エキセン		ECCENTRIC	2
45	5512	57 162	カラー		COLLAR	2
47	5510	57 371	ブラケット		BRACKET	2
48	5522	53 433	ニューモール(520シリ-ス タイ)		NEWMOL(DAMPENING ROLLER COVER)	2

ハコトウ

セクション
SECTIONセクション番号
SECTION NUMBER

5510Z 540

PLATE CYLINDER

★マークの部品は単品ではお渡しできませんので、セット番号で注文してください。
When ordering items marked ★, indicate the set number because they are available only as a set.

No	セット番号/ 部品番号	SET No PART No	部品名称/ 構成番号	COMPONENT PARTS	PART NAME	個数 Qty
	5510	54 110	ハコトウ ASSY		PLATE CYLINDER ASSY	1
			49,50,59,64,65			
	5510	54 160	ハウジング ASSY		HOUSING ASSY	1
			75,76,78,79			
	5510	54 220	ハウジング ASSY		HOUSING ASSY	1
			75,76,79,80			
	5512	54 260	ボルト ASSY		BOLT ASSY	1
			41,42,45			
	5512	54 410-1	ベース ASSY		BASE ASSY	1
			11,33			
	5512	54 420	ベース ASSY		BASE ASSY	1
			7,11			
1	5512	54 422-1	クランプ		CLAMP	2
2	5512	54 438	ブロック		BLOCK	12
3	5512	54 439	ボルト		BOLT	12
4	5512	54 437	ボルト		BOLT	4
5	5290	54 341	スプリング		SPRING	4
6	5512	54 414	ブラケット		BRACKET	3
7	5512	54 421	ベース		BASE	1
8	5512	54 441	シャフト		SHAFT	2
9	5512	54 473-1	シャフト		SHAFT	1
10	9670051201		ソケットボルト M5X12		SOCKET BOLT M5X12	8
11	5640	54 104	ピン		PIN	6
12	5430	54 319	スプリング		SPRING	8
13	5512	54 416	ハランスウエイト		WEIGHT	6
14	9670063508		ソケットボルト M6X35		SOCKET BOLT M6X35	10
15	9670063008		ソケットボルト M6X30		SOCKET BOLT M6X30	2
16	9670061201		ソケットボルト M6X12		SOCKET BOLT M6X12	12
17	5512	54 431	ガイド		GUIDE	4
18	5512	54 433	ガイド		GUIDE	4
19	9670061208		ソケットボルト M6X12		SOCKET BOLT M6X12	8
20	5290	44 242	プラグ		PLUG	12
21	9680060608		セットネジ M6X6		SET SCREW M6X6	12
22	5290	24 251	スプリング		SPRING	6
23	5512	54 461	ボルト		BOLT	6
24	5560	75 102	スタット		STUD	2
25	5512	75 913	カバー		COVER	1
26	9710060008		ハネサカネ M6		SPRING WASHER M6	4
27	9660060014		ナット M6		NUT M6	4
28	5560	74 119	ラベル		LABEL	1
29	5640	75 243-1	スタット		STUD	2
30	5640	75 244	スプリング		SPRING	2
31	5512	54 412-2	クランプ		CLAMP	2
33	5512	54 411-1	ベース		BASE	1
34	9670050801		ソケットボルト M5X8		SOCKET BOLT M5X8	4
35	5512	54 467	インジケータ		INDICATOR	2
36	5640	23 136	ストッパ		STOPPER	2
37	9670081608		ソケットボルト M8X16		SOCKET BOLT M8X16	3
38	9670050608		ソケットボルト M5X6		SOCKET BOLT M5X6	2
39	5512	54 262	ギヤ		GEAR	1
40	5510	54 252	ホルダー		HOLDER	1
41	5512	54 174	ギヤ		GEAR	1
42	9415301208		スパイラルロールピン 3X12		SPIRAL ROLL PIN	1
43	5512	54 251	ギヤ		GEAR	1
44	5512	54 258	スペーサー		SPACER	2
45	5512	54 261	ボルト		BOLT	1
46	5512	54 255	リング		RING	1
47	5512	54 256	ブロック		BLOCK	1
48	5512	54 257	ボルト		BOLT	1

ハコトウ

セクション
SECTION

セクション番号

SECTION NUMBER

5510Z 540

PLATE CYLINDER

★マークの部品は単品ではお渡りできませんので、セット番号で注文してください。
When ordering items marked ★, indicate the set number because they are available only as a set.

No.	セット番号/ 部品番号 / SET No PART No	部品名称/ 構成番号 / COMPONENT PARTS	PART NAME	個数 Qty
49	90445	フツツ MB1208DU	BUSHING MB1208DU	1
50	5510 54 120	ハコトウ	PLATE CYLINDER	1
51	5512 54 465	スケール	SCALE	2
52	9670040808	ソケットボルト M4X8	SOCKET BOLT M4X8	16
53	5340 54 635	プレート	PLATE	6
54	9642030614	ナハコネシ M3X6	SCREW M3X6	4
55	5340 54 646	スケール	SCALE	2
56	5640 54 111	ハネ	SPRING	2
57	5512 54 442	スプリングガイド	GUIDE	2
59	90880	フツツ MB1412DU	BUSHING MB1412DU	1
60	90900	キー 5X5X16	KEY 5X5X16	1
61	5512 54 222	ギヤ	GEAR	1
62	5430 23 123	ヒラサカネ	PLAIN WASHER	3
63	9672081208	ロツカクボルト M8X12	HEXAGON BOLT M8X12	3
64	5512 54 263	スケール	SCALE	1
65	90730	ハコカヒヨウ 1.6X5	RIVET 1.6X5	2
66	5512 75 921-1	ギヤカバー	GEAR COVER	2
67	9670050808	ソケットボルト M5X8	SOCKET BOLT M5X8	4
68	9670061008	ソケットボルト M6X10	SOCKET BOLT M6X10	4
69	5510 54 162	プレート	PLATE	2
70	90761	ロツクナツ AN07	LOCK NUT AN07	2
71	90762	ロツクワツヤ AW07	LOCK WASHER AW07	2
72	9670064508	ソケットボルト M6X45	SOCKET BOLT M6X45	4
73	5510 54 122	シャフト	SHAFT	1
74	5520 25 112	スパーサー	SPACER	2
75	90312012	ベアリング 4T-30207ST	BEARING 4T-30207ST	2
76	91169	エルボ PEF-4	ELBOW PEF-4	2
77	9670062008	ソケットボルト M6X20	SOCKET BOLT M6X20	6
78	5510 54 161	ハウジング	HOUSING	1
79	90359009	オイルシール	OIL SEAL	2
80	5510 54 221	ハウジング	HOUSING	1
81	9670061608	ソケットボルト M6X16	SOCKET BOLT M6X16	1
82	5512 54 242	ギヤ	GEAR	1
83	5640 56 111	サカネ	WASHER	1
84	9670051208	ソケットボルト M5X12	SOCKET BOLT M5X12	2
85	5512 54 415	ブラケット	BRACKET	1
86	5512 54 443	スプリングガイド	SPRING GUIDE	2

インキフオンテンローラー

セクション
SECTION

セクション番号

SECTION NUMBER

5510Z 550

INK FOUNTAIN ROLLER

★マークの部品は単品ではお渡しできませんので、セット番号で注文してください。
When ordering items marked ★, indicate the set number because they are available only as a set.

No.	セット番号/SET No. 部品番号/PART No.	部品名称/ 構成番号/COMPONENT PARTS	PART NAME	個数 Qty
	5512 55 100	インキツホ" ASSY 12,13,19,22-25,28,29,36,43,46	INK FOUNTAIN ASSY	1
	5512 55 110	ローラー ASSY 36,43,46	ROLLER ASSY	1
	5512 55 120	ハウジング" ASSY 35,39,40	HOUSING ASSY	1
	5512 55 130-1	ボス ASSY 41,42	BOSS ASSY	2
	5512 55 140	アーム ASSY 34,35,77	ARM ASSY	1
	5512 55 150	スライダ" ASSY 69,72	SLIDER ASSY	1
	5512 55 170	スタット" ASSY 68,70,71	STUD ASSY	1
	5512 55 180	リンク ASSY 69,83,84	LINK ASSY	1
	5512 55 210	ボス ASSY 88,89	BOSS ASSY	1
	5512 55 220	スタット" ASSY 81,91	STUD ASSY	1
	5512 55 230	レバ" ASSY 32,33	LEVER ASSY	2
	5512 55 650	アーム ASSY 61,62	ARM ASSY	1
	5512 59 110	インキツホ"タ"イ ASSY 12,13,29	INK FOUNTAIN ASSY	1
	5522 55 210-2	スタット" ASSY 66,68,70,78	STUD ASSY	1
1	9670081608	ソケットボルト M8X16	SOCKET BOLT M8X16	4
2	5512 59 126	ブラケット	BRACKET	2
3	9670061608	ソケットボルト M6X16	SOCKET BOLT M6X16	4
4	5512 59 117	スタット"	STUD	2
5	5560 59 119	イタハ"ネ	FLAT SPRING	2
6	9670050808	ソケットボルト M5X8	SOCKET BOLT M5X8	4
7	5640 59 120-1	ノブ ASSY	KNOB ASSY	2
8	5512 59 116	ピン	PIN	2
10	5640 59 126	カラー	COLLAR	2
11	9721100008	E-リング" E-10	E-RING E-10	2
12	92116004	ハ"カーヒ"ヨウ 2.2X4.8	RIVET 2.2X4.8	6
13	5512 59 123	プレート	PLATE	1
14	9710080008	ハ"ネサ"カ"ネ M8	SPRING WASHER M8	3
15	5512 59 124	ツマミ	KNOB	21
16	90510	O-リング" P-6	O-RING P-6	21
17	90710	ロツカクナツ M10 ヒタ"リ	HEXAGON NUT M10 (LEFT)	1
18	5512 59 125-1	ハンド"ル	HANDLE	1
19	5512 59 120-1	ブレード" ASSY	BLADE ASSY	1
20	9684060608	トメネジ" M6X6	SET SCREW M6X6	11
21	5512 59 115	ピン	PIN	2
22	9670062508	ソケットボルト M6X25	SOCKET BOLT M6X25	2
23	9670063508	ソケットボルト M6X35	SOCKET BOLT M6X35	4
24	5512 59 113	サイト"プレート	PLATE	1
25	9670051608	ソケットボルト M5X16	SOCKET BOLT M5X16	15
26	5512 59 118	カラー	COLLAR	2
27	5340 75 732	ス"パ"ー	SPACER	2
28	5512 59 112	サイト"プレート	PLATE	1
29	5512 59 111	インキツホ"タ"イ	INK FOUNTAIN	1
31	9670051208	ソケットボルト M5X12	SOCKET BOLT M5X12	6
32	5340 51 094	ニキ"リ (クロ)	GRIP (BLACK)	2
33	5512 55 231	レバ"	LEVER	2

インキフオンテンローラー

セクション
SECTION

セクション番号

SECTION NUMBER

5510Z 550

INK FOUNTAIN ROLLER

★マークの部品は単品ではお渡してできませんので、セット番号で注文してください。
When ordering items marked ★, indicate the set number because they are available only as a set.

No.	セット番号/SET No. 部品番号/PART No.	部品名称/ 構成番号/COMPONENT PARTS	PART NAME No.	個数 Qty
34	90355007	ワンウェイクラッチ HFL2026	ONE WAY CLUTCH HFL2026	1
35	90357005	オイルシール G20X26X4	OIL SEAL G20X26X4	4
36	90289	ナイロン IR17X20X30.5	INNER RACE IR17X20X30.5	1
37	90389	スラストワッシャ AS2035	THRUST WASHER AS2035	1
38	9648051614	サラコネシ M5X16	SCREW M5X16	4
39	5512 53 131	ハウジング	HOUSING	1
40	5512 55 122	メタル	BUSHING	2
41	5512 55 131-1	ボス	BOSS	2
42	90355001	ワンウェイクラッチ HF2520	ONE WAY CLUTCH HF2520	2
43	90330006	ナイロン IR20X25X20.5	INNER RACE IR20X25X20.5	2
44	90223	スラストベアリング AS1105	THRUST BEARING AS1105	2
45	5560 32 155	カラー	COLLAR	1
46	5512 55 111	ローラー	ROLLER	1
47	9670065508	ソケットボルト M6X55	SOCKET BOLT M6X55	4
48	5522 55 229	ウエイト インデックス	INDEX	1
49	5330 24 349-1	ツマミ (クロ)	KNOB (BLACK)	1
50	5512 55 667	ボルト	BOLT	1
51	5512 55 168	ブラケット	BRACKET	1
52	5512 55 166	ピン	PIN	1
53	5290 29 313	ワッシャ	WASHER	1
54	90688	サラハネ L8	CONED DISC SPRING L8	1
55	5512 55 669	ブラケット	BRACKET	1
56	9716080014	ヒラサワッシャ M8	PLAIN WASHER M8	1
57	9662080014	ナット M8	NUT M8	2
58	9721070008	E-リング E-7	E-RING E-7	4
59	5512 55 665	リンク	LINK	1
60	5290 29 312	ワッシャ	WASHER	1
61	5512 55 660	アーム ASSY	ARM ASSY	1
62	90444	ワッシャ MB1020DU	BUSHING MB1020DU	1
63	5512 55 164	スタット	STUD	1
64	9710120008	ハネサワッシャ M12	SPRING WASHER M12	1
65	9660120014	ナット M12	NUT M12	2
66	91296	ニツフル A-6MF	NIPPLE A-6MF	2
67	9721080008	E-リング E-8	E-RING E-8	1
68	91645	スラストワッシャ AS1024	THRUST WASHER AS1024	3
69	90960	ニードルベアリング HK1412	NEEDLE BEARING HK1412	2
70	5522 55 212	ナイロン	METAL	2
71	5512 55 152	スタット	STUD	1
72	5512 55 151	スライダ	SLIDER	1
73	5522 55 173	スライダ ブラケット	BUSHING	1
74	5522 55 174	ピン	PIN	1
75	9721150008	E-リング E-15	E-RING E-15	1
76	5290 87 114	ワッシャ	WASHER	1
77	5512 55 141	アーム	ARM	1
78	5522 55 211-2	スタット	STUD	1
79	9670061208	ソケットボルト M6X12	SOCKET BOLT M6X12	5
80	9660080014	ナット M8	NUT M8	1
81	91202	ホースエンド PFB-4	HOSE END PFB-4	1
82	5512 55 193	スパー	SPACER	2
83	90214	ボールベアリング 6000ZZ	BALL BEARING 6000ZZ	1
84	5512 55 181	リンク	LINK	1
85	5512 55 190	ブラケット ASSY	BRACKET ASSY	1
86	5512 55 212-1	ギヤ	GEAR	1
87	5512 55 214	ワッシャ	WASHER	1
88	90322010	ニードルベアリング RNA4903	NEEDLE BEARING RNA4903	2
89	5512 55 211	ボス	BOSS	1
90	5512 52 184	カム	CAM	2
91	5512 55 213	スタット	STUD	1
93	5290 52 423-1	ピン	PIN	4

インキフオンテンローラー

INK FOUNTAIN ROLLER

セクション
SECTION

セクション番号

SECTION NUMBER

5510Z 550

★マークの部品は単品ではお渡しできませんので、セット番号で注文してください。
When ordering items marked ★, indicate the set number because they are available only as a set.

No	セット番号/ 部品番号	SET No PART No	部品名称/ 構成番号	COMPONENT PARTS	PART NAME No	個数 Qty
94	5512 75 252		カバー		COVER	1
95	90652		GS-リング	GS-5	GS-RING GS-5	2

オウテンクトウ

OSCILLATING DRIVE

セクション
SECTION

セクション番号

SECTION NUMBER

5510Z 560

★マークの部品は単品ではお渡しできませんので、セット番号で注文してください。
When ordering items marked ★, indicate the set number because they are available only as a set.

No	セット番号/ 部品番号	SET No PART No	部品名称/ 構成番号	COMPONENT PARTS	PART NAME	個数 Qty
	5510 56	110-1	プレート ASSY 48,49		PLATE ASSY	1
	5512 56	110-1	ボス ASSY 38-40		BOSS ASSY	1
	5512 56	120	ギヤ ASSY 42,43		GEAR ASSY	1
	5512 56	140	コンロッド ASSY 9,20,29-32		CON ROD ASSY	1
	5512 56	150	アーム ASSY 23,24		ARM ASSY	1
	5512 56	160	ホルト 11,14		ARM ASSY	1
	5512 56	180	アーム ASSY 3,11		ARM ASSY	1
	5512 56	220	シャフト ASSY 15,46		SHAFT ASSY	1
	5512 56	230	ホルト ASSY 9,10		BOLT ASSY	1
	5512 56	240	ホルト ASSY 10,46		BOLT ASSY	1
1	9660100014		ナット M10		NUT M10	7
2	9710100008		ハネサカネ M10		SPRING WASHER M10	7
3	5512 56	190	アーム ASSY		ARM ASSY	1
4	5290 29	312	サカネ		WASHER	5
5	90214		ボールベアリング 6000ZZ		BALL BEARING 6000ZZ	5
6	5512 56	156	ホルト		BOLT	5
7	9710120008		ハネサカネ M12		SPRING WASHER M12	3
8	9660120014		ナット M12		NUT M12	3
9	91169		エルボ PEF-4		ELBOW PEF-4	2
10	5512 56	162	ホルト		BOLT	2
11	5290 33	214	メタル		BUSHING	2
12	9670082508		ソケットホルト M8X25		SOCKET BOLT M8X25	10
13	5512 56	163	ブラケット		BRACKET	2
14	5512 56	170	アーム ASSY		ARM ASSY	1
15	5512 56	152	シャフト		SHAFT	1
16	5512 56	153	ブラケット		BRACKET	2
18	9721100008		E-リング E-10		E-RING E-10	1
19	5512 56	155	スパーサー		SPACER	1
20	90342001		ブッシュ		BUSHING	1
21	5512 56	154	スタッド		STUD	1
22	9684060608		トメネジ M6X6		SET SCREW M6X6	2
23	5290 51	043	メタル		BUSHING	2
24	5512 56	151	アーム		ARM	1
25	9670050808		ソケットホルト M5X8		SOCKET BOLT M5X8	1
26	9716050014		ヒラサカネ M5		PLAIN WASHER M5	1
27	9670061008		ソケットホルト M6X10		SOCKET BOLT M6X10	7
28	5290 23	113	サカネ		WASHER	7
29	9723350008		C-リング C-35		C-RING C-35	1
30	5512 56	142	スパーサー		SPACER	1
31	90588		ベアリング 1202		BEARING 1202	1
32	5512 56	141	コンロッド		CON ROD	1
33	9670062008		ソケットホルト M6X20		SOCKET BOLT M6X20	3
34	9670081208		ソケットホルト M8X12		SOCKET BOLT M8X12	3
35	5512 56	130	プレート ASSY		PLATE ASSY	1
36	9648051214		サラコネジ M5X12		SCREW M5X12	2
37	5640 22	264	カバー		COVER	1
38	9723620008		C-リング C-62		C-RING C-62	1
39	91604		ボールベアリング 6206ZZ		BALL BEARING 6206ZZ	1
40	5512 56	111-1	ボス		BOSS	1

オウテントウ

OSCILLATING DRIVE

セクション
SECTION

セクション番号

SECTION NUMBER

5510Z 560

★マークの部品は単品ではお渡しできませんので、セット番号で注文してください。
When ordering items marked ★, indicate the set number because they are available only as a set.

No.	セット番号/ 部品番号	SET No. PART No.	部品名称/ 構成番号	COMPONENT PARTS	PART NAME	個数 Qty
41	5512 56 114		スパーサー		SPACER	1
42	90580		ボールベアリング	6006ZZ	BALL BEARING 6006ZZ	1
43	5512 56 121		ギヤ		GEAR	1
44	9670082008		ソケットボルト	M8X20	SOCKET BOLT M8X20	4
45	5512 56 112		スタット		STUD	1
46	91170		ニツフル	PFF-4	NIPPLE PFF-4	2
47	90223		スラストベアリング	AS1105	THRUST BEARING AS1105	1
48	90305007		ベアリング	6919ZZ	BEARING 6919ZZ	1
49	5510 56 115-1		ブロック		BLOCK	1
50	5510 56 116-1		プレート		PLATE	1
51	5524 11 432		スタット		STUD	1
53	9670104508		ソケットボルト	M10X45	SOCKET BOLT M10X45	2
54	9670103008		ソケットボルト	M10X30	SOCKET BOLT M10X30	2
55	9670123008		ソケットボルト	M12X30	SOCKET BOLT M12X30	1
56	91727		カムフォロアー	KRV26LL	CAM FOLLOWER KRV26LL	2

オウテンドローラー、インキセツシヨウキ

セクション
SECTION

セクション番号

SECTION NUMBER

5510Z 565

OSCILLATING ROLLER,CLEANER

★マークの部品は単品ではお渡しできませんので、セット番号で注文してください。
When ordering items marked ★, indicate the set number because they are available only as a set.

No	セット番号/SET No 部品番号/PART No	部品名称/ 構成番号/COMPONENT PARTS	PART NAME No	個数 Qty
	5510 56 310-1	ローラー ASSY 23-25	ROLLER ASSY	1
	5512 52 500	セツシヨウキ ASSY 42-46,50,55,57-59	TRAY ASSY	1
	5512 52 540	シャフト ASSY 53,54,56,65	SHAFT ASSY	1
	5512 56 210-1	ハウジング ASSY 2-4	HOUSING ASSY	1
	5512 56 250	ハウジング 2-4	HOUSING	1
	5512 56 270	ハウジング ASSY 3,4,21	HOUSING ASSY	2
	5512 56 310-1	ローラー ASSY 24,25,72	ROLLER ASSY	1
	5512 56 320-1	アイトギヤ ASSY 36,37	GEAR ASSY	2
	5512 56 330-1	アイトギヤ ASSY 15-18	GEAR ASSY	1
1	9648051214	サラコネシ M5X12	SCREW M5X12	6
2	5512 56 211	ハウジング	HOUSING	2
3	5512 56 212	メタル	BUSHING	8
4	90570	オイルシール G24X32X4	OIL SEAL G24X32X4	8
5	90900	キー 5X5X16	KEY 5X5X16	3
6	5512 56 241-1	ローラー	ROLLER	2
7	5640 56 531	ガイド	GUIDE	8
8	5522 56 242-1	スパーサー	SPACER	4
9	90698	ナット M16 ヒタリ	U-NUT M16 (L)	4
10	9670061008	ソケットボルト M6X10	SOCKET BOLT M6X10	5
11	5512 56 244	ワッシャー	WASHER	2
12	5512 56 243-1	ギヤ	GEAR	2
13	9722200008	C-リング C-20	C-RING C-20	1
14	5340 52 132	スパーサー	SPACER	1
15	9723370008	C-リング C-37	C-RING C-37	2
16	90576	ボールベアリング 6904ZZ	BALL BEARING 6904ZZ	2
17	5512 56 331-1	ギヤ	GEAR	1
18	5512 56 332	スパーサー	SPACER	1
19	5512 56 333	スタット	STUD	1
20	9648052014	サラコネシ M5X20	SCREW M5X20	12
21	5512 56 271	ハウジング	HOUSING	2
22	9670062508	ソケットボルト M6X25	SOCKET BOLT M6X25	3
23	5510 56 311-1	ローラー	ROLLER	1
24	5512 56 313	ギヤ	GEAR	2
25	9411605000	テーパピン 6X50	TAPER PIN 6X50	2
26	5512 56 261	ハウジング	HOUSING	2
27	90396	スラストワッシャー AS4565	THRUST WASHER AS4565	10
28	5512 57 128	スパーサー	SPACER	2
29	90827	ワッシャー AW09	WASHER AW09	4
30	5512 56 245	ナット	NUT	4
31	5330 23 113	ワッシャー	WASHER	1
32	5512 56 314	ギヤ	GEAR	1
33	5512 75 925-1	カバー	COVER	1
34	9670050808	ソケットボルト M5X8	SOCKET BOLT M5X8	2
35	5512 56 323	ワッシャー	WASHER	2
36	90322009	ニードルベアリング RNA4900L	NEEDLE BEARING RNA4900L	4
37	5512 56 321-1	ギヤ	GEAR	2
38	5512 56 322-1	スタット	STUD	2
39	9710120008	ハネサカネ M12	SPRING WASHER M12	2
40	9660120014	ナット M12	NUT M12	2
41	91170	ニップル PFF-4	NIPPLE PFF-4	2

オウテンローラー/インキセンシヨウヨウキ

セクション
SECTION

セクション番号

SECTION NUMBER

5510Z 565

OSCILLATING ROLLER/CLEANER

★マークの部品は単品ではお渡しできませんので、セット番号で注文してください。
When ordering items marked ★, indicate the set number because they are available only as a set.

No	セット番号/ 部品番号	SET No. PART No.	部品名称/ 構成番号	COMPONENT PARTS	PART NAME	個数 Qty
42	5512	52 523	プレート	オサエ	PLATE	1
43	5512	52 522	プレート		BLADE	1
44	9670061608		ソケットホルト	M6X16	SOCKET BOLT M6X16	2
45	5340	52 519	スプリング		SPRING	2
46	5512	52 516	ピン		PIN	2
47	5340	52 518	ブラケット		BRACKET	1
48	5340	52 517	ブラケット		BRACKET	1
49	9642051208		ナット	M5X12	SCREW M5X12	4
50	9410302508		スプリングピン	3X25	SPRING PIN 3X25	2
51	9648040814		ネジ	M4X8	SCREW M4X8	1
52	5310	33 538	ツマミ	(クロ)	KNOB (BLACK)	1
53	5512	52 550	レバー	ASSY	LEVER ASSY	1
54	5340	52 522	カム		CAM	2
55	5512	52 510	トレイ	ASSY	TRAY ASSY	1
56	5512	52 521	シャフト		SHAFT	1
57	9642041014		ナット	M4X10	SCREW M4X10	9
58	9710040008		スプリングワッシャー	M4	SPRING WASHER M4	9
59	9716040014		ワッシャー	M4	PLAIN WASHER M4	9
60	5330	24 341	ハウジング		HOUSING	1
61	9721070008		Eリング	E-7	E-RING E-7	1
62	5330	82 201	レバー	スプリング	LEVER SPRING	1
63	5300	59 132	スプリングホルダー		SPRING HOLDER	1
64	9684050508		セットネジ	M5X5	SET SCREW M5X5	1
65	9410302008		スプリングピン	3X20	SPRING PIN 3X20	3
66	9716050014		ワッシャー	M5	PLAIN WASHER M5	1
67	9710050008		スプリングワッシャー	M5	SPRING WASHER M5	1
68	9642051014		ナット	M5X10	SCREW M5X10	1
72	5512	56 311-1	ローラー		ROLLER	1

インキフォームローラー

INK FORM ROLLER

セクション
SECTION

セクション番号

SECTION NUMBER

5510Z 570

★マークの部品は単品ではお渡してきませんので、セット番号で注文してください。
When ordering items marked ★, indicate the set number because they are available only as a set.

No.	セット番号/ 部品番号	SET No PART No	部品名称/ 構成番号	COMPONENT PARTS	PART NAME	個数 Qty
	5512 57 110-1		アーム ASSY 8,15		ARM ASSY	1
	5512 57 130-1		アーム ASSY 8,23		ARM ASSY	1
	5512 57 160		ピン ASSY 1,2,19		PIN ASSY	3
	5512 57 170		ピン ASSY 1,2,22		PIN ASSY	3
	5512 57 210-1		アーム ASSY 8,28		ARM ASSY	1
	5512 57 230-1		アーム ASSY 8,32		ARM ASSY	1
	5512 57 310-1		アーム ASSY 8,33		ARM ASSY	1
	5512 57 330-1		アーム ASSY 8,35		ARM ASSY	1
	5512 57 360		ブラケット ASSY 5,6		BRACKET ASSY	3
	5512 57 370		ブラケット ASSY 6,26		BRACKET ASSY	1
	5512 57 380		ブラケット ASSY 6,26		BRACKET ASSY	1
	5512 57 390		ブラケット ASSY 6,36		BRACKET ASSY	1
	5512 57 810		ローラー ASSY 20,21		ROLLER ASSY	1
	5512 57 820		ローラー ASSY 20,30		ROLLER ASSY	1
	5512 57 830		ローラー ASSY 20,34		ROLLER ASSY	1
	1 9660080014		ナット M8		NUT M8	18
	2 9410301208		スプリングピン 3X12		SPRING PIN 3X12	6
	3 5512 57 162		カラー		COLLAR	3
	4 9670052508		ソケットボルト M5X25		SOCKET BOLT M5X25	8
	5 5512 57 361		ブラケット		BRACKET	3
	6 9410503008		スプリングピン 5X30		SPRING PIN 5X30	6
	7 5480 51 732		スプリング		SPRING	6
	8 9410200808		スプリングピン 2X8		SPRING PIN 2X8	6
	11 5512 57 172		カラー		COLLAR	3
	12 9710080008		ハネサカネ M8		SPRING WASHER M8	6
	13 5512 57 181		エキセン		ECCENTRIC	3
	14 5512 57 182		コロ		ROLLER	6
	15 5512 57 120-1		アーム ASSY		ARM ASSY	1
	16 5512 57 125-1		ブラケット		BRACKET	4
	17 5512 57 126-1		クランプ		CLAMP	6
	18 9670061208		ソケットボルト M6X12		SOCKET BOLT M6X12	6
★	19 5512 57 161		ピン		PIN	3
	20 90318		ボールベアリング 608ZZ		BALL BEARING 608ZZ	6
	21 5512 57 151		ローラー		ROLLER	1
★	22 5512 57 171		ピン		PIN	3
	23 5512 57 140-1		アーム ASSY		ARM ASSY	1
	24 5512 57 191		エキセン		ECCENTRIC	3
	25 9670053508		ソケットボルト M5X35		SOCKET BOLT M5X35	4
	26 5512 57 371		ブラケット		BRACKET	2
	28 5512 57 220-1		アーム ASSY		ARM ASSY	1
	29 5512 57 225-2		ブラケット		BRACKET	1
	30 5512 57 251		ローラー		ROLLER	1
	31 5512 57 245-2		ブラケット		BRACKET	1
	32 5512 57 240-1		アーム ASSY		ARM ASSY	1

インキフォームローラー

INK FORM ROLLER

セクション
SECTION

セクション番号

SECTION NUMBER

5510Z 570

★マークの部品は単品ではお渡しできませんので、セット番号で注文してください。
When ordering items marked ★, indicate the set number because they are available only as a set.

No.	セット番号/ 部品番号	SET No. PART No.	部品名称/ 構成番号	COMPONENT PARTS	PART NAME No.	個数 Q'ty
33	5512 57	320-1	アーム ASSY		ARM ASSY	1
34	5512 57	351	ローラー		ROLLER	1
35	5512 57	340-1	アーム ASSY		ARM ASSY	1
36	5512 57	391	ブラケット		BRACKET	1

フォームローラーチャクダツ

FORM ROLLER ON/OFF

セクション
SECTION

セクション番号
SECTION NUMBER

5510Z 580

★マークの部品は単品ではお渡しできませんので、セット番号で注文してください。
When ordering items marked ★, indicate the set number because they are available only as a set.

No	セット番号/ 部品番号	SET No. PART No	部品名称/ 構成番号	COMPONENT PARTS	PART NAME	個数 Q'ty
	5340 21	140Z	トク ^レ ルレハ ^ク -	ASSY	LEVER ASSY	1
			54,55			
	5510 57	510-1	ア-ム	ASSY	ARM ASSY	1
			71,72			
	5510 57	530	リンク	ASSY	LINK ASSY	1
			75,77,78			
	5510 57	570	ピン	ASSY	PIN ASSY	2
			46,47,50			
	5510 57	640	シャフト	ASSY	SHAFT ASSY	1
			14,15,19,21			
	5510 57	670	シャフト	ASSY	SHAFT ASSY	1
			14,64,65,67,68			
1	9670063508		ソケットボルト	M6X35	SOCKET BOLT M6X35	4
2	5512 57	413	ストツハ ^ク -		STOPPER	2
3	9410402508		スプリング ^ク ピン	4X25	SPRING PIN 4X25	8
4	9670062508		ソケットボルト	M6X25	SOCKET BOLT M6X25	7
5	5512 57	425	ピン		PIN	2
6	5512 57	430	カム		CAM	1
7	5512 57	420	カム		CAM	1
8	5512 57	433	ストツハ ^ク -		STOPPER	1
9	5512 57	443	ストツハ ^ク -		STOPPER	1
10	5512 57	410	カム		CAM	1
11	5512 57	440	カム		CAM	1
12	9721070008		E-リング ^ク	E-7	E-RING E-7	13
13	5510 57	416	リンク		LINK	2
14	9411503000		テーパ ^ク -ピン	5X30	TAPER PIN 5X30	3
15	5512 57	540	ア-ム	ASSY	ARM ASSY	1
16	5290 29	314	トメカラー		LOCK COLLAR	2
17	9684050508		トメネジ ^ク	M5X5	SET SCREW M5X5	10
18	5486 29	124	メタル		BUSHING	8
19	5512 57	453	シャフト		SHAFT	1
20	5512 57	455	ス ^ク ア ^ク -サー		SPACER	1
21	5512 57	450	ア-ム	ASSY	ARM ASSY	1
22	5510 57	415	リンク		LINK	1
23	5310 52	292	スタツト ^ク		STUD	2
24	9721040008		E-リング ^ク	E-4	E-RING E-4	6
25	5340 21	220	ア-ム		ARM	1
26	5510 57	550	リンク		LINK	2
27	5310 52	293	ボ ^ク ス		BOSS	2
28	5290 21	161	スプリング ^ク スタ		SPRING STUD	2
29	5300 59	565-1	スプリング ^ク		SPRING	2
30	9670041008		ソケットボルト	M4X10	SOCKET BOLT M4X10	8
31	5512 57	582	ピン		PIN	2
32	90628		スナツツ ^ク ピン	SSP-4	SNAP PIN SSP-4	2
33	91710001		ス ^ク ア ^ク -サー		SPACER	4
34	97632		ソレノイド ^ク	AS-05N AC115V	SOLENOID AS-05N AC115V	2
35	5512 57	584	カバー		COVER	2
36	5330 57	151	ブラケット		BRACKET	2
37	9670061208		ソケットボルト	M6X12	SOCKET BOLT M6X12	4
38	9710040008		ハ ^ク ネサ ^ク カ ^ク ネ	M4	SPRING WASHER M4	8
39	9660040014		ナツト	M4	NUT M4	8
40	5510 57	562	リンク		LINK	2
41	5330 52	492	トメカラー		LOCK COLLAR	4
42	5300 56	088	スプリング ^ク		SPRING	4
43	5340 21	133	リンクボ ^ク ス		BOSS	2
44	5512 57	494	ツキヤ		THRUSTER	2
45	5512 57	495	ピン		PIN	2
46	9660060014		ナツト	M6	NUT M6	3
47	9410301008		スプリング ^ク ピン	3X10	SPRING PIN 3X10	2

フォームローラチャクダツ

セクション
SECTION

セクション番号

SECTION NUMBER

5510Z 580

FORM ROLLER ON/OFF

★マークの部品は単品ではお渡しできませんので、セット番号で注文してください。
When ordering items marked ★, indicate the set number because they are available only as a set.

No	セット番号/ 部品番号	SET No PART No	部品名称/ 構成番号	COMPONENT PARTS	PART NAME No	個数 Qty
48	5510	57 572	ブロック		BLOCK	1
49	5560	57 118	バネ		SPRING	2
★ 50	5510	57 571	ピン		PIN	2
51	9670064008		ソケットホルト M6X40		SOCKET BOLT M6X40	4
52	5512	57 474	スタット		STUD	1
53	9670061608		ソケットホルト M6X16		SOCKET BOLT M6X16	3
54	5290	26 112	メタル		BUSHING	1
55	5340	21 140	トグル レバー		LEVER	1
56	9721100008		E-リング E-10		E-RING E-10	1
57	5290	29 412	カムローラナイロン		CAM ROLLER WASHER	4
58	5330	21 662	カバー		COVER	2
59	9670062008		ソケットホルト M6X20		SOCKET BOLT M6X20	4
60	5510	57 435	リンク		LINK	1
61	5512	57 473	ストッパ		STOPPER	2
62	9670083008		ソケットホルト M8X30		SOCKET BOLT M8X30	2
63	5510	57 434	リンク		LINK	1
64	5512	57 630	アーム ASSY		ARM ASSY	1
65	5512	57 456	シャフト		SHAFT	1
66	5512	57 454	スパーサー		SPACER	1
67	9411503200		テーパピン 5X32		TAPER PIN 5X32	1
68	5510	57 460	レバー		LEVER	1
69	9660080014		ナット M8		NUT M8	2
70	9710080008		バネサカネ M8		SPRING WASHER M8	2
71	5290	33 214	メタル		BUSHING	1
72	5510	57 520-1	アーム ASSY		ARM ASSY	1
73	9721150008		E-リング E-15		E-RING E-15	1
74	5512	57 492	スタット		STUD	1
75	5522	53 262	フツツユ		BUSHING	1
77	5510	57 531	リンク		LINK	1
78	90214		ボールベアリング 6000ZZ		BALL BEARING 6000ZZ	1
79	5512	55 193	スパーサー		SPACER	1
80	5510	57 573	ブロック		BLOCK	1
81	5510	57 560	アーム		ARM	1
82	5510	57 522	ピン		PIN	1
83	9710060008		バネサカネ M6		SPRING WASHER M6	1

ソウサハ°ネル

OPERATION PANEL

セクション
SECTION

セクション番号

SECTION NUMBER

55182 610

★マークの部品は単品ではお渡しできませんので、セット番号で注文してください。
When ordering items marked ★, indicate the set number because they are available only as a set.

No.	セット番号/ 部品番号	SET No PART No	部品名称/ 構成番号	COMPONENT PARTS	PART NAME	個数 Qty
1	98338005		スイッチバリア	A3SJ-4003	SWITCH BARRIER A3SJ-4003	6
2	98338007		ブラケット	A3KJ-3002	BRACKET A3KJ-3002	6
3	98328003		スイッチ	A3KJ-7060	SWITCH A3KJ-7060	3
4	98328001		スイッチヘッド	A3KJ-51G-28E	SWITCH HEAD A3KJ-51G-28E	6
5	98328004		スイッチ	A3KJ-7070	SWITCH A3KJ-7070	2
6	96560		スイッチ	C1400F-B	SWITCH C1400F-B	1
7	96559		スイッチ	C1420F-B	SWITCH C1420F-B	3
8	5518 61 111		パネル		PANEL	1
9	98332012		スイッチ	LW2B-MIC2G	SWITCH LW2B-MIC2G	3
10	96519		スイッチ	AVW401-R	SWITCH AVW401-R	2
11	99938		ブザー		BUZZER	1
12	99642		可変抵抗器	600オーム	VARIABLE RESISTANCE 600OHM	1
13	96840		つまみ	CM-4S	KNOB CM-4S	1
14	5518 61 112		プレート		PLATE	1
15	5510 61 613		モニター基板		DISPLAY CIRCUIT BOARD	1
16	5522 61 117-1		プレート		PLATE	1
17	97865		カウンタ		COUNTER	1
18	98343001		スイッチ	JW-S11RKK	SWITCH JW-S11RKK	4
19	5518 61 113		パネル		PANEL	1
20	5518 61 141		パネル		PANEL	1
21	5518 61 142		ボックス		BOX	1
22	98799		コネクタ	1-480709-0 12P	CONNECTOR 1-480709-0 12P	1
23	5518 61 132		ボックス		BOX	1
24	5340 61 244		スタット		STUD	4
25	9670051208		ソケットボルト	M5X12	SOCKET BOLT M5X12	4
26	97864		カウンタ		COUNTER	1
27	98338006		カバー	A3SJ-5060	COVER A3SJ-5060	2
28	98343004		スイッチ	JW-S11RWK	SWITCH JW-S11RWK	1
29	9670061208		ソケットボルト	M6X12	SOCKET BOLT M6X12	2
30	5518 61 131		パネル		PANEL	1
31	98332013		スイッチ	LW2B-MIC2R	SWITCH LW2B-MIC2R	1
32	5522 61 151		スイッチカバー		SWITCH COVER	1
33	98332005		スイッチ	AVW311-R-TK676	SWITCH AVW311-R-TK676	1
34	98328002		スイッチ	A3KJ-7050	SWITCH A3KJ-7050	1
35	9652031207		トラスコネシ	M3X12	SCREW M3X12	6
36	98921001		コネクタ	1-480711-0	CONNECTOR 1-480711-0	1
37	95332002		カウンタ	GC-8010	COUNTER GC-8010	1

セイキヨホツクス (OPS)

CONTROL BOX (OPS)

セクション
SECTION

セクション番号

SECTION NUMBER

5518Z 620

★マークの部品は単品ではお渡しできませんので、セット番号で注文してください。
When ordering items marked ★, indicate the set number because they are available only as a set.

No.	セット番号/ 部品番号	SET No. PART No.	部品名称/ 構成番号	COMPONENT PARTS	PART NAME	個数 Qty
	5519 61	614	シートコントローラ (P-ROMツキ)	SHEET CONTROLLER (WITH P-ROM)		1
			5,13			
1	5518 61	611	リレキハツ	RELAY BOARD		1
2	5510 61	121	フラケツ	BRACKET		1
3	5518 61	612	キハツ	BOARD		1
4	5518 61	116	ハネル	PANEL		1
5	5519 61	615	シートコントローラ (P-ROMナシ)	SHEET CONTROLLER (WITHOUT P-ROM)		1
6	97192		リレ G6A-274P-DC24V	RELAY G6A-274P-DC24V		16
7	97190		リレ DSP1-DC24V	RELAY DSP1-DC24V		12
8	98939		ターミナル板 BTB15LC10	TERMINAL BOARD BTB15LC10		1
9	5510 61	123	フラケツ	BRACKET		1
10	95511001		アンテナ 60HZ	STABILIZER 60HZ		1
11	98504003		プロテクター NRF110-3A	PROTECTOR NRF110-3A		1
12	98737		コネクタ 1-480703-0 4P	CONNECTOR 1-480703-0 4P		1
13	5519 61	811	P-ROM (シートコントローラヨク)	P-ROM (FOR SHEET CONTROLLER)		1
14	5510 61	122	フラケツ	BRACKET		1
15	99301003		セイリユキ 15D4B41	RECTIFIER 15D4B41		1
16	99777		コンデンサ	CONDENSER		1
17	99928		グローランプ FG-1E	GLOW LAMP FG-1E		1
18	99933		ソケット L-420	SOCKET L-420		1
19	98705013		トランス	TRANSFORMER		1
20	97201		リレ LC1-D093A60	RELAY LC1-D093A60		1
21	97202		サーマルリレ LR2D13106	THERMAL RELAY LR2D13106		1
22	97125		リレ LY-2N DC24V	RELAY LY-2N DC24V		1
23	97253		リレソケット PTF08A(LY2)	RELAY SOCKET PTF08A(LY2)		1

セイキヨホックス (NOPS)

CONTROL BOX (NOPS)

セクション
SECTION

セクション番号

SECTION NUMBER

5518Z 625

★マークの部品は単品ではお渡しできませんので、セット番号で注文してください。
When ordering items marked ★, indicate the set number because they are available only as a set.

No.	セット番号/ 部品番号	SET No. PART No.	部品名称/ 構成番号	COMPONENT PARTS	PART NAME No.	個数 Qty
1	9670040608		ソケットボルト M4X6		SOCKET BOLT M4X6	2
2	5512 31 151		カバー		COVER	1
3	9670041208		ソケットボルト M4X12		SOCKET BOLT M4X12	4
4	95103010		インバーター		INVERTER	1
5	9642041014		ナット M4X10		SCREW M4X10	1
6	99776		フィルター BK0-C1947H01		NOISE FILTER BK0-C1947H01	1
7	99308001		ノイズフィルター GT-215J		NOISE FILTER GT-215J	1
8	97729-1		スイッチ PI-25/E/SVB		SWITCH PI-25/E/SVB	1
9	9670062508		ソケットボルト M6X25		SOCKET BOLT M6X25	2
10	9710060008		ハネサカネ M6		SPRING WASHER M6	4
11	5290 61 135-1		ラベル		LABEL	1
12	5512 61 118		カバー		COVER	1
13	98935044		ターミナル板 BTB30CU4		TERMINAL BOARD BTB30CU4	1
14	5510 61 117		ボックス		BOX	1
15	9670061608		ソケットボルト M6X16		SOCKET BOLT M6X16	2

セイテ`ンシ`ヨキヨ

STATIC ELIMINATOR

セクション
SECTION

セクション番号
SECTION NUMBER

5519Z 630

★マークの部品は単品ではお渡できませんので、セット番号で注文してください。
When ordering items marked ★, indicate the set number because they are available only as a set.

No	セット番号/ 部品番号	SET No. PART No	部品名称/ 構成番号	COMPONENT PARTS	PART NAME	個数 Qty
	5519 61	910	セイテ`ンシ`ヨキヨソウチ		STATIC ELIMINATOR	1
			1-10			
1	9642051014		ナ`コネシ`	M5X10	SCREW M5X10	10
2	9710050008		ハ`ネサ`カ`ネ	M5	SPRING WASHER M5	13
3	9660050014		ナツト	M5	NUT M5	3
4	5512 61	913	フ`ラケット		BRACKET	1
5	5519 61	912	セイテ`ンシ`ヨキヨハ`		STATIC ELIMINATOR BAR	1
6	99711005		セイテ`ンシ`ヨキヨ	ホ`タイ	STATIC ELIMINATOR	1
7	5486 61	125-1	フ`レート		PLATE	1
8	5519 61	911	セイテ`ンシ`ヨキヨハ`		STATIC ELIMINATOR BAR	1
9	5486 61	126-1	フ`レート		PLATE	1
10	99957		フ`ラシ		BRUSH	1

フソクヒン

セクション
SECTION

セクション番号

SECTION NUMBER

5510Z 660

ACCESSORIES

★マークの部品は単品ではお渡しできませんので、セット番号で注文してください。
When ordering items marked ★, indicate the set number because they are available only as a set.

No.	セット番号/ 部品番号	SET No. PART No.	部品名称/ 構成番号	COMPONENT PARTS	PART NAME	個数 Q'ty
	5430 83	100-1	フ°ラシヤ-カン 1-10		PLUNGER CAN	1
	5430 83	210-3	フ°ラシヤ-カンシツカネ 1-9	ASSY	PLUNGER CAN SHAFT ASSY	1
1	5430 83	218	サラフタ		COVER	1
2	90408		スチ-ルホ-ル 3/8		STEEL BALL 3/8	2
3	5430 83	213-2	ハツト		HEAD	1
4	5430 83	216-2	キャツフ°		CAP	1
5	5430 83	214-1	フ°ツシユ		BUSHING	1
6	5430 83	217	リツク°トメ		NUT	1
7	5430 83	215-1	スフ°リツク°		SPRING	1
8	5430 83	111-1	ソコアナ		HOLDER	1
9	9723180008		C-リツク° C-18		C-RING C-18	1
10	5430 83	115-1	ホ°トル		BOTTLE	1
11	91442		オイルカン		OIL GUN	1
12	5640 25	121-3	スハ°ナ		WRENCH	1
13	91512-2		マシツヨウオイル		OIL FOR MACHINE	1
14	91531		ク°リスホ°ンフ°		GREASE PUMP	1
15	91423		ロツカクホ°ウレンヂ 2.5		HEXAGON KEY WRENCH 2.5	1
16	91422		ロツカクホ°ウレンヂ 3		HEXAGON KEY WRENCH 3	1
17	91421		ロツカクホ°ウレンヂ 4		HEXAGON KEY WRENCH 4	1
18	91420		ロツカクホ°ウレンヂ 5		HEXAGON KEY WRENCH 5	1
19	91425		ロツカクホ°ウレンヂ 6		HEXAGON KEY WRENCH 6	1
20	5486 84	151-1	フソクフ°ヒン "ヤ"		WEDGE	2
21	92504003		インキヘラ		INK SPATULA	1
22	91431		ドライハ-(-)100MM		DRIVER (-)100MM	1
23	91430		ドライハ-(+)100MM		DRIVER (+)100MM PLASTIC HANDLE	1
24	91456		ホ°ルホ°イントドライハ- 5 H		BALL POINT DRIVER 5	1
25	91429		ホ°ルホ°イントドライハ- 4 H		BALL POINT DRIVER 4	1
26	91454		スハ°ナ 10X13 L140		WRENCH 10X13 L140	1
27	91468		スハ°ナ 7X8		WRENCH 7X8	1
28	91434		コウク°ハ°コ		TOOL BOX	1
29	91410		T-レンヂ 13		T-HANDLE WRENCH 13	1
31	5512 65	621-1	リヨウクチスハ°ナ 10		WRENCH 10	1
32	91400		スハ°ナ 17X19		WRENCH 17X19	1
33	91401		スハ°ナ 13X17		WRENCH 13X17	1

テープ、フ°リセットカウンター

セクション
SECTION

セクション番号

SECTION NUMBER

5518Z 680

TAPE INSERTER、PRESET COUNTER

★マークの部品は単品ではお渡しできませんので、セット番号で注文してください。
When ordering items marked ★, indicate the set number because they are available only as a set.

No.	セット番号/ 部品番号	SET No. PART No.	部品名称/ 構成番号	COMPONENT PARTS	PART NAME No.	個数 Qty
	5512 61 960		テープインサターインサーション		TAPE INSERTER	1
			1-15			
	5518 61 930		テープインサター ASSY		TAPE INSERTER ASSY	1
			1-22			
	5518 61 940		フ°リセットリヒートカウンター ASS		PRESET/REPEAT COUNTER ASSY	1
			12,16-22			
1	9642030614		ナハコネシ M3X6		SCREW M3X6	6
2	5290 61 964		テープホルダー		TAPE HOLDER	1
3	91551		マーカーテープ		TAPE FOR TAPE INSERTER (200M)	1
4	5290 61 961		ボディ		BODY	1
5	5290 61 963		テープガイド		TAPE GUIDE	1
6	9716030014		ヒラサカネ M3		PLAIN WASHER M3	2
7	5290 61 965		アーム		ARM	2
8	9716100014		ヒラサカネ M10		PLAIN WASHER M10	6
9	90680		サラハネ R-21		CONED DISC SPRING R-21	6
10	9662100014		ナット M10		NUT M10	6
11	9672106514		ロツカクホルト M10X65		HEXAGON BOLT M10X65	2
12	9670061208		ソケットホルト M6X12		SOCKET BOLT M6X12	4
13	5640 61 931		ブラケット		BRACKET	1
14	5560 61 932-2		ブラケット		BRACKET	1
15	9670081608		ソケットホルト M8X16		SOCKET BOLT M8X16	2
16	5336 61 941		カウンター (ウオームブラック)		COUNTER (WARM BLACK)	1
17	5512 61 931		ブラケット		BRACKET	1
18	9710040008		ハネサカネ M4		SPRING WASHER M4	2
19	9642041014		ナハコネシ M4X10		SCREW M4X10	2
20	9716060014		ヒラサカネ M6		PLAIN WASHER M6	2
21	9716040014		ヒラサカネ M4		PLAIN WASHER M4	2
22	9710060008		ハネサカネ M6		SPRING WASHER M6	2

カールシヨキヨソウチ

セクション
SECTION

セクション番号

SECTION NUMBER

5518Z 690

DECURLING DEVICE

★マークの部品は単品ではお渡しできませんので、セット番号で注文してください。
When ordering items marked ★, indicate the set number because they are available only as a set.

No.	セット番号/ 部品番号	SET No PART No	部品名称/ 構成番号	COMPONENT PARTS	PART NAME	個数 Qty
	5518 62 110		ハイシカールシヨキヨソウチ	ASSY	DECURLING DEVICE ASSY	1
			1-32			
1	5512 62 113		ブロック		BLOCK	2
2	5512 62 112		バー		BAR	2
3	9670050808		ソケットボルト M5X8		SOCKET BOLT M5X8	8
4	5510 62 114		ペーパーガイド		PAPER GUIDE	4
5	9648051014		ネジ M5X10		SCREW M5X10	8
6	9670051208		ソケットボルト M5X12		SOCKET BOLT M5X12	8
7	5512 62 111		ブラケット		BRACKET	1
8	5512 62 116		プレート		PLATE	1
9	96560		スイッチ C1400F-B		SWITCH C1400F-B	1
10	5510 62 115		ブラケット		BRACKET	1
11	9670061008		ソケットボルト M6X10		SOCKET BOLT M6X10	2
12	9670061608		ソケットボルト M6X16		SOCKET BOLT M6X16	2
13	5521 14 111		ブロック		BLOCK	1
14	5640 11 222-1		ニツポール		NIPPLE	2
15	9722300008		C-リング C-30		C-RING C-30	1
16	90913009		ホースバンド 26		HOSE BAND 26	5
17	5486 11 222		バルブ		VALVE	1
18	90515		Oリング P-24		O-RING P-24	2
19	5512 62 117		ホース		HOSE	1
20	5518 61 618		ケーブル ASSY		CABLE ASSY	1
21	9642041014		ネジ M4X10		SCREW M4X10	3
22	9716040014		平ワッシャー M4		PLAIN WASHER M4	6
23	9710040008		スプリングワッシャー M4		SPRING WASHER M4	3
24	9660040014		ナット M4		NUT M4	3
25	9670082008		ソケットボルト M8X20		SOCKET BOLT M8X20	4
26	5519 62 711		コネクタ		CONNECTOR	2
27	5512 14 122		ホース		HOSE	1
28	90916004		ブロア VB-001SE-U		BLOWER VB-001SE-U	1
29	5510 62 118		ホース		HOSE	1
30	5512 42 161		ステー		STAY	1
31	9670051608		ソケットボルト M5X16		SOCKET BOLT M5X16	2
32	5510 62 116		プレート		PLATE	1

カバー (OPS)

セクション
SECTION

セクション番号

SECTION NUMBER

5518Z 710

COVER (OPS)

★マークの部品は単品ではお渡しできませんので、セット番号で注文してください。
When ordering items marked ★, indicate the set number because they are available only as a set.

No.	セット番号/ 部品番号	SET No. PART No.	部品名称/ 構成番号	COMPONENT PARTS	PART NAME	個数 Qty
	5512 71	110	フック ASSY		BRACKET ASSY	4
			38,39			
	5518 71	620	フック ASSY		BRACKET ASSY	1
			38,41			
	5518 71	710	フック ASSY		BRACKET ASSY	2
			38,42			
1	5518 71	632	フタ		CAP	1
2	9652050807		トラスコネジ M5X8		SCREW M5X8	30
3	90652		GS-リング GS-5		GS-RING GS-5	5
4	5512 74	115	プレート		PLATE	1
5	5512 74	113	ラベル		LABEL	1
6	5519 71	622	スタット		STUD	1
7	5518 71	631	カバー		COVER	1
8	9670061008		ソケットボルト M6X10		SOCKET BOLT M6X10	19
9	5522 71	116	フック		BRACKET	12
10	5518 71	621	カバー		COVER	1
11	98804		ホールプラグ		HOLE PLUG	1
12	5518 71	811	カバー		COVER	1
13	9652040607		トラスコネジ M4X6		SCREW M4X6	1
14	5519 71	634	フタ		CAP	1
15	5522 72	235	スタット		STUD	2
16	5290 74	083	ラベル		LABEL	1
17	5518 71	613	カバー		COVER	1
18	5518 74	611	プレート		PLATE	1
19	5512 71	122	スタット		STUD	3
20	5518 71	614	フック		BRACKET	1
21	5332 54	683	スタット		STUD	2
22	5518 71	615	フック		BRACKET	1
23	5518 71	618	カバー		COVER	1
24	5518 71	610	カバー ASSY		COVER ASSY	1
25	92310008		マグネットキャッチ		MAGNET	2
26	9642030514		ナット M3X5		SCREW M3X5	4
27	9642031614		ナット M3X16		SCREW M3X16	2
28	9710030008		ハネサカネ M3		SPRING WASHER M3	6
29	95118		アクチュエーター VAL2		ACTUATOR VAL2	1
30	98303002-1		スイッチ V-16-2C16		SWITCH V-16-2C16	1
31	5300 21	424	プレート		PLATE	1
32	5290 74	087-1	ラベル		LABEL	1
33	5519 71	712	ドア		DOOR	1
34	5518 71	711	ボックス		BOX	1
35	9670061608		ソケットボルト M6X16		SOCKET BOLT M6X16	3
36	5519 71	714	カバー		COVER	1
37	5518 71	713	カバー		COVER	1
38	5300 71	156	ピン		PIN	9
39	5512 71	113	フック		BRACKET	4
40	9670051008		ソケットボルト M5X10		SOCKET BOLT M5X10	14
41	5518 71	616	フック		BRACKET	1
42	5518 71	715	フック		BRACKET	2
43	5290 61	135-1	ラベル		LABEL	1

カハ- (NOPS)

セクション
SECTION

セクション番号

5518Z 720

SECTION NUMBER

COVER (NOPS)

★マークの部品は単品ではお渡できませんので、セット番号で注文してください。
When ordering items marked ★, indicate the set number because they are available only as a set.

No.	セット番号/ 部品番号	SET No. PART No.	部品名称/ 構成番号	COMPONENT PARTS	PART NAME	個数 Qty
	5512 71 110		フック ASSY 46,47		BRACKET ASSY	2
1	9652050807		トラスコネシ M5X8		SCREW M5X8	27
2	5522 71 116		フック		BRACKET	11
3	9670061008		ソケットホルト M6X10		SOCKET BOLT M6X10	13
4	9684050508		トメネシ M5X5		SET SCREW M5X5	1
5	5332 75 526		スイッチカム		CAM	1
6	5562 57 415		ワッシャー		WASHER	1
7	9660030014		ナット M3		NUT M3	4
8	9710030008		ハネサカネ M3		SPRING WASHER M3	6
9	5512 71 222		スタット		STUD	4
10	5518 71 661		カハ-		COVER	1
11	9642031414		ナヘコネシ M3X14		SCREW M3X14	2
12	9670050808		ソケットホルト M5X8		SOCKET BOLT M5X8	2
13	9716050014		ヒラサカネ M5		PLAIN WASHER M5	2
14	5512 71 227		フック		BRACKET	1
15	95118		アクチュエータ VAL2		ACTUATOR VAL2	1
16	98303002-1		スイッチ V-16-2C16		SWITCH V-16-2C16	1
17	90652		GS-リング GS-5		GS-RING GS-5	3
18	5512 74 114		ラベル		LABEL	1
19	5518 71 672		フタ		CAP	1
20	5518 71 671		カハ-		COVER	1
21	5518 71 653		リングホイール		RING WHEEL	1
22	9648030814		サラコネシ M3X8		SCREW M3X8	4
23	5518 71 650		カハ- ASSY		COVER ASSY	1
24	9670061608		ソケットホルト M6X16		SOCKET BOLT M6X16	8
25	5518 71 751		カハ-		COVER	1
26	5519 71 754		フタ		CAP	1
27	5518 71 752		カハ-		COVER	1
28	5519 71 753		スタット		STUD	2
29	9660040014		ナット M4		NUT M4	4
30	9710040008		ハネサカネ M4		SPRING WASHER M4	4
31	9716040014		ヒラサカネ M4		PLAIN WASHER M4	4
32	5340 71 211		カハ-		COVER	2
33	9642041614		ナヘコネシ M4X16		SCREW M4X16	4
34	5519 71 755		カハ-		COVER	1
35	5518 71 651		カハ-		COVER	1
36	5518 71 655		フック		BRACKET	1
37	5519 71 656		コウグハコ		TOOL BOX	1
38	5519 71 634		フタ		CAP	1
39	9652040607		トラスコネシ M4X6		SCREW M4X6	1
40	5518 71 652		カハ-		COVER	1
41	5290 74 087-1		ラベル		LABEL	1
42	5518 71 654		リングホイール		RING WHEEL	1
43	5518 71 851		カハ-		COVER	1
44	98804		ホールプラグ		HOLE PLUG	1
45	9670051008		ソケットホルト M5X10		SOCKET BOLT M5X10	8
46	5512 71 113		フック		BRACKET	4
47	5300 71 156		ピン		PIN	2

アンセ"ンカバー

セクション
SECTIONセクション番号
SECTION NUMBER

5518Z 730

SAFETY COVER

★マークの部品は単品ではお渡しできませんので、セット番号で注文してください。
When ordering items marked ★, indicate the set number because they are available only as a set.

No.	セット番号/ 部品番号 / SET No PART No	部品名称/ 構成番号 / COMPONENT PARTS	PART NAME	個数 Qty
	5510 75 110	カバー ASSY 33,34	COVER ASSY	1
	5510 75 650	カバー ASSY 40-42	COVER ASSY	1
	5512 75 260	カバー ASSY 1-5	COVER ASSY	1
1	9648031014	サコネシ" M3X10	SCREW M3X10	4
2	9648030614	サコネシ" M3X6	SCREW M3X6	4
3	91301	チヨウハン	HINGE	2
4	5431 96 152	プレート	PLATE	4
5	5512 75 261	カバー	COVER	1
6	9642031414	ナ"コネシ" M3X14	SCREW M3X14	10
7	9710030008	ハ"ネサ"カ"ネ M3	SPRING WASHER M3	12
8	9716030014	ヒラサ"カ"ネ M3	PLAIN WASHER M3	10
9	98303002-1	スイッチ V-16-2C16	SWITCH V-16-2C16	5
10	9642051214	ナ"コネシ" M5X12	SCREW M5X12	10
11	9710050008	ハ"ネサ"カ"ネ M5	SPRING WASHER M5	15
12	9716050014	ヒラサ"カ"ネ M5	PLAIN WASHER M5	10
13	5512 75 132	ブラケット	BRACKET	5
14	5295 76 013	サホ-ター	SUPPORTER	6
15	5330 75 483	カバー-キャッチ	COVER CATCH	6
16	5512 75 220	ヒンジ	HINGE	2
17	9684050508	トメネシ" M5X5	SET SCREW M5X5	5
18	5332 75 612	スイッチカム	SWITCH CAM	5
19	5300 32 117	ストツハ-	STOPPER	6
20	9652030607	トラスコネシ" M3X6	SCREW M3X6	12
21	5290 74 082	ラベル	LABEL	5
22	9652040807	トラスコネシ" M4X8	SCREW M4X8	22
23	5510 75 612	カバー	COVER	1
24	5512 75 230	ヒンジ	HINGE	2
25	5510 75 611	カバー	COVER	1
26	9670051008	ソケットボルト M5X10	SOCKET BOLT M5X10	6
27	9670083008	ソケットボルト M8X30	SOCKET BOLT M8X30	2
28	5510 75 242	ブロック	BLOCK	2
29	5510 75 241	カバー	COVER	1
30	5290 52 423-1	ピン	PIN	15
31	9652051007	トラスコネシ" M5X10	SCREW M5X10	12
32	5510 75 211	カバー	COVER	1
33	5510 75 111	カバー	COVER	1
34	5295 75 064	ゴムストツハ-	RUBBER STOPPER	2
35	5510 75 130	ヒンジ	HINGE	1
36	5510 75 120	ヒンジ	HINGE	1
37	5510 75 671	カバー	CD COVER	1
38	5510 75 672	プレート	PLATE	1
39	9670050808	ソケットボルト M5X8	SOCKET BOLT M5X8	2
40	5512 59 123	プレート	PLATE	1
41	92116004	ハ-カーヒ"ヨウ 2.2X4.8	RIVET 2.2X4.8	6
42	5510 75 651	カバー	COVER	1
43	9660050014	ナツト M5	NUT M5	5
44	5340 75 615	オサエタ	FIXING PLATE	1
45	5512 75 652	プレート	PLATE	1
46	5512 75 130	ヒンジ	HINGE	1
47	5290 74 083	ラベル	LABEL	1
48	5640 73 125-1	ガード	GUARD	2
49	5512 75 120	ヒンジ	HINGE	1
50	5512 75 653	ヒンジステー	STAY	1
51	5290 52 535	ピン	PIN	1
52	5510 75 151	カバー	COVER	1
53	5300 53 213	ツマミ	KNOB	2

アンセツカハ-

SAFETY COVER

セクション
SECTION

セクション番号
SECTION NUMBER

5518Z 730

★マークの部品は単品ではお渡できませんので、セット番号で注文してください。
When ordering items marked ★, indicate the set number because they are available only as a set.

No.	セット番号/ 部品番号	SET No PART No	部品名称/ 構成番号	COMPONENT PARTS	PART NAME No.	個数 Qty
54	5510 75 141		カハ-		COVER	1
55	9710060008		ハネサカネ M6		SPRING WASHER M6	2
56	9642061014		ナハコネシ M6X10		SCREW M6X10	2
57	5512 75 242		ブラケット		BRACKET	2
58	5510 75 641		カハ-		COVER	1
59	9660030014		ナツ M3		NUT M3	2
60	91396		ゴムアシ C-30-RK-12		RUBBER BASE C-30-RK-12	2
61	9642031214		ナハコネシ M3X12		SCREW M3X12	2
62	5510 75 630		ヒンジ		HINGE	1
63	5510 75 640		ヒンジ		HINGE	1

アセツクバー

SAFETY BAR

セクション
SECTION

セクション番号

SECTION NUMBER

5518Z 740

★マークの部品は単品ではお渡してきませんので、セット番号で注文してください。
When ordering items marked ★, indicate the set number because they are available only as a set.

No.	セット番号/ 部品番号	SET No. PART No.	部品名称/ 構成番号	COMPONENT PARTS	PART NAME	個数 Qty
1	9721040008		E-リング	E-4	E-RING E-4	2
2	5510 75 750		アーム		ARM	1
3	5512 75 713		バー		BAR	1
4	5510 75 760		アーム		ARM	1
5	5512 75 714		ピン		PIN	2
6	9721070008		E-リング	E-7	E-RING E-7	11
7	5510 75 722		リンク		LINK	2
8	9684050508		トメネジ	M5X5	SET SCREW M5X5	1
9	5332 75 526		スイッチカム		CAM	1
10	5512 75 743		ピン		PIN	1
11	5510 75 710		プレート		PLATE	1
12	5512 75 744		スタット		STUD	3
13	9670063008		ソケットボルト	M6X30	SOCKET BOLT M6X30	2
14	9670081008		ソケットボルト	M8X10	SOCKET BOLT M8X10	1
15	5290 29 313		ワッシャー		WASHER	3
16	9642031414		ナット	M3X14	SCREW M3X14	2
17	9710030008		ワッシャー	M3	SPRING WASHER M3	2
18	9716030014		ワッシャー	M3	PLAIN WASHER M3	2
19	98303002-1		スイッチ	V-16-2C16	SWITCH V-16-2C16	1
20	9642051214		ナット	M5X12	SCREW M5X12	2
21	9710050008		ワッシャー	M5	SPRING WASHER M5	2
22	9716050014		ワッシャー	M5	PLAIN WASHER M5	6
23	5512 75 132		ブラケット		BRACKET	1
24	5340 75 770		プレート		PLATE	1
25	9670051208		ソケットボルト	M5X12	SOCKET BOLT M5X12	4
26	5480 25 418		スプリング		SPRING	4
27	5510 75 740		リンク		LINK	2
28	5340 75 760		プレート		PLATE	1
29	5290 37 433		スプリング	スタット	SPRING STUD	2
30	9670064008		ソケットボルト	M6X40	SOCKET BOLT M6X40	1
31	5510 75 730		バー		BAR	1

レジスタ-パンチ

セクション
SECTIONセクション番号
SECTION NUMBER

5510Z 830

REGISTER PUNCH

★マークの部品は単品ではお渡しできませんので、セット番号で注文してください。
When ordering items marked ★, indicate the set number because they are available only as a set.

No	セット番号/ 部品番号	SET No/ PART No	部品名称/ 構成番号	COMPONENT PARTS	PART NAME No	個数 Qty
	5110 10	010-4	レジスタ-パンチセット		REGISTER PUNCH SET	1
			1-20,23-29,31-45			
	5110 10	100-4	レジスタ-パンチ ASSY		REGISTER PUNCH ASSY	1
			1-20,23-29,31-40			
	5110 10	180-1	パンチセット A		PUNCH SET A	1
			16,19,29,31			
	5110 10	190-1	パンチセット B		PUNCH SET B	1
			16,19,20,23			
	5110 20	110-1	アーム ASSY		ARM ASSY	1
			1,4,40			
	5510 65	150	レジスタ-パンチセット		REGISTER PUNCH SET	1
			1-20,23-29,31-45,47			
1	5110 20	131-1	メイハン		NAME PLATE	1
2	9721080008		E-リング [〃] E-8		E-RING E-8	8
3	5110 20	121	ピン		PIN	2
4	5110 20	111	アーム		ARM	1
5	5110 20	119	バネ		SPRING	2
6	5110 20	112	ピン		PIN	2
7	5110 10	121	ブラケット		BRACKET	2
8	5110 20	132-1	メイハン		NAME PLATE	1
9	9710060008		バネサ [〃] カ [〃] ネ M6		SPRING WASHER M6	4
10	9670061208		ソケットボルト M6X12		SOCKET BOLT M6X12	4
11	90790		ユリヤケシヨウネジ [〃] M3X10		SCREW M3X10	1
12	5110 10	141	カバー		COVER	1
13	9660030014		ナット M3		NUT M3	1
14	5110 10	110	プレート		PLATE	1
15	9670052008		ソケットボルト M5X20		SOCKET BOLT M5X20	4
16	9412501400		ハイコウピン 5X14		PARALLEL PIN 5X14	4
17	5110 20	115	ネジ [〃]		SCREW	4
18	5110 20	114-1	ブラケット		BRACKET	1
★19	5110 20	116-2	パンチ		PUNCH	2
★20	5110 20	118-3	パンチ		PUNCH	1
★23	5110 10	143-2	タ [〃] イス		DICE	1
24	5110 20	113-1	ブラケット		BRACKET	1
25	5110 10	171	ボード [〃]		BOARD	1
26	5110 10	122	ステー		STAY	2
27	99948		ブッシュ [〃] BU-692B		BUSHING BU-692B	4
28	9642042014		ナ [〃] コネジ [〃] M4X20		SCREW M4X20	4
★29	5110 20	117	パンチ		PUNCH	1
★31	5110 10	142-1	タ [〃] イス		DICE	1
32	9716050014		ヒラサ [〃] カ [〃] ネ M5		PLAIN WASHER M5	3
33	9710050008		バネサ [〃] カ [〃] ネ M5		SPRING WASHER M5	3
34	9642050814		ナ [〃] コネジ [〃] M5X8		SCREW M5X8	3
35	9642041214		ナ [〃] コネジ [〃] M4X12		SCREW M4X12	4
36	9710040008		バネサ [〃] カ [〃] ネ M4		SPRING WASHER M4	4
37	90773		モクネジ [〃] 4.8X20		WOOD SCREW 4.8X20	4
38	5110 10	123	プレート		PLATE	1
39	5110 10	130	スケール		SCALE	1
40	90730		パ [〃] -カ [〃] -ビ [〃] ヨウ 1.6X5		RIVET 1.6X5	2
41	5110 20	150	レジスタ-ピン (6MM)		PIN (6MM)	1
42	5110 20	160	レジスタ-ピン (6MM)		PIN (6MM)	1
43	5110 20	170	レジスタ-ピン (2MM)		PIN (2MM)	1
44	5110 20	180	レジスタ-ピン (2MM)		PIN (2MM)	1
45	5110 20	140	レジスタ-バ [〃] - (6MM)		BAR (6MM)	1
46	5110 20	190	レジスタ-バ [〃] - (2MM)		BAR (2MM)	1
47	5430 54	684	ピン		PIN	2

部品番号索引

PART NUMBER INDEX



部 品 番 号 索 引
PART NUMBER INDEX

部 品 番 号 P A R T №	セクション番号 SECTION №	No.
5110 10 010-4	5510Z 830	
5110 10 100-4	5510Z 830	
5110 10 110	5510Z 830	14
5110 10 121	5510Z 830	7
5110 10 122	5510Z 830	26
5110 10 123	5510Z 830	38
5110 10 130	5510Z 830	39
5110 10 141	5510Z 830	12
5110 10 142-1	5510Z 830	31
5110 10 143-2	5510Z 830	23
5110 10 171	5510Z 830	25
5110 10 180-1	5510Z 830	
5110 10 190-1	5510Z 830	
5110 20 110-1	5510Z 830	
5110 20 111	5510Z 830	4
5110 20 112	5510Z 830	6
5110 20 113-1	5510Z 830	24
5110 20 114-1	5510Z 830	18
5110 20 115	5510Z 830	17
5110 20 116-2	5510Z 830	19
5110 20 117	5510Z 830	29
5110 20 118-3	5510Z 830	20
5110 20 119	5510Z 830	5
5110 20 121	5510Z 830	3
5110 20 131-1	5510Z 830	1
5110 20 132-1	5510Z 830	8
5110 20 140	5510Z 830	45
5110 20 150	5510Z 830	41
5110 20 160	5510Z 830	42
5110 20 170	5510Z 830	43
5110 20 180	5510Z 830	44
5110 20 190	5510Z 830	46
5290 17 115	5519Z 330	5
5290 17 119	5519Z 115	22
5290 17 119	5519Z 330	13
5290 17 119	5519Z 335	74
5290 21 123	5519Z 335	91
5290 21 161	5510Z 580	28
5290 21 161	5518Z 210	61
5290 21 161	5519Z 335	89
5290 21 316	5519Z 360	59
5290 21 521	5519Z 335	40
5290 21 521	5519Z 360	60
5290 21 612	5518Z 210	47
5290 21 642-2	5510Z 260	34
5290 21 642-2	5519Z 335	21
5290 21 643	5519Z 335	79
5290 22 318	5518Z 210	72
5290 23 113	5510Z 560	28
5290 23 113	5518Z 290	55
5290 24 118	5510Z 420	20
5290 24 118	5518Z 280	97
5290 24 126	5518Z 410	17
5290 24 127	5510Z 240	13
5290 24 251	5510Z 540	22
5290 26 112	5510Z 580	54
5290 29 210	5519Z 335	3
5290 29 311	5510Z 470	26
5290 29 311	5519Z 335	48
5290 29 311	5519Z 380	32
5290 29 312	5510Z 440	22
5290 29 312	5510Z 550	60

部 品 番 号 P A R T №	セクション番号 SECTION №	No.
5290 29 312	5510Z 560	4
5290 29 312	5519Z 335	98
5290 29 312	5519Z 385	38
5290 29 313	5510Z 260	9
5290 29 313	5510Z 520	34
5290 29 313	5510Z 530	3
5290 29 313	5510Z 550	53
5290 29 313	5518Z 290	57
5290 29 313	5518Z 740	15
5290 29 313	5519Z 380	23
5290 29 313	5519Z 385	5
5290 29 314	5510Z 430	40
5290 29 314	5510Z 520	43
5290 29 314	5510Z 580	16
5290 29 314	5519Z 335	12
5290 29 314	5519Z 380	95
5290 29 412	5510Z 580	57
5290 29 412	5518Z 210	27
5290 31 214	5519Z 385	10
5290 32 211-2	5519Z 337	20
5290 32 212-3	5519Z 337	26
5290 32 213	5519Z 337	29
5290 32 216	5519Z 337	28
5290 32 420-1	5519Z 337	
5290 32 422	5519Z 337	9
5290 32 426	5519Z 337	8
5290 32 429	5519Z 337	6
5290 32 430-1	5519Z 337	
5290 32 432	5519Z 337	13
5290 32 439	5519Z 337	12
5290 32 440-1	5519Z 337	4
5290 32 451	5519Z 337	3
5290 33 141	5519Z 335	80
5290 33 142-1	5519Z 335	57
5290 33 213-1	5519Z 335	4
5290 33 213Z-1	5519Z 335	
5290 33 214	5510Z 260	12
5290 33 214	5510Z 560	11
5290 33 214	5510Z 580	71
5290 33 214	5519Z 335	5
5290 33 215-1	5519Z 335	11
5290 33 215Z-1	5519Z 335	
5290 33 314	5519Z 335	19
5290 33 431	5519Z 335	85
5290 33 455	5519Z 335	69
5290 33 456	5519Z 335	70
5290 33 512	5519Z 335	41
5290 33 514-1	5519Z 335	47
5290 33 533	5519Z 335	46
5290 34 130	5519Z 335	94
5290 34 141-1	5519Z 335	95
5290 34 142	5519Z 335	93
5290 34 151	5519Z 335	101
5290 34 152	5519Z 330	11
5290 34 152	5519Z 335	99
5290 34 153	5519Z 335	73
5290 35 131-1	5510Z 520	19
5290 35 131-1	5510Z 530	34
5290 35 136-1	5519Z 335	58
5290 36 214	5519Z 360	92
5290 36 321	5519Z 360	33
5290 36 351	5510Z 440	33

部 品 番 号 索 引
PART NUMBER INDEX

部 品 番 号 P A R T №	セクション番号 SECTION №	No.
5290 37 123	5518Z 210	83
5290 37 123	5519Z 335	56
5290 37 123	5519Z 380	34
5290 37 232	5519Z 380	37
5290 37 233-1	5510Z 530	94
5290 37 240-1	5519Z 380	15
5290 37 251-1	5519Z 380	16
5290 37 310-1	5519Z 380	
5290 37 310Z-1	5519Z 380	
5290 37 311	5519Z 380	35
5290 37 312	5519Z 380	36
5290 37 313-1	5519Z 380	33
5290 37 433	5510Z 430	93
5290 37 433	5510Z 530	33
5290 37 433	5518Z 740	29
5290 37 434-1	5519Z 335	90
5290 37 511-1	5519Z 380	46
5290 37 512	5519Z 380	44
5290 37 514	5519Z 380	45
5290 37 613	5510Z 440	53
5290 37 614	5510Z 440	31
5290 37 712	5518Z 460	7
5290 37 722	5518Z 460	1
5290 37 814	5510Z 440	62
5290 37 814	5519Z 380	89
5290 38 235	5510Z 510	35
5290 41 114-1	5518Z 295	90
5290 44 242	5510Z 540	20
5290 51 043	5510Z 560	23
5290 51 063-1	5510Z 440	11
5290 51 064	5510Z 440	9
5290 51 070	5510Z 440	10
5290 51 322	5519Z 385	19
5290 51 632-3	5510Z 510	53
5290 51 642-2	5510Z 510	43
5290 52 231	5510Z 430	26
5290 52 244	5510Z 520	18
5290 52 244	5518Z 210	44
5290 52 253	5518Z 210	39
5290 52 422	5519Z 385	43
5290 52 423-1	5510Z 530	136
5290 52 423-1	5510Z 550	93
5290 52 423-1	5518Z 460	57
5290 52 423-1	5518Z 730	30
5290 52 535	5510Z 510	6
5290 52 535	5518Z 730	51
5290 53 255	5510Z 530	126
5290 53 336	5510Z 510	41
5290 54 337	5510Z 260	24
5290 54 341	5510Z 540	5
5290 54 542-1	5518Z 210	101
5290 54 543	5510Z 530	95
5290 61 135-1	5518Z 625	11
5290 61 135-1	5518Z 710	43
5290 61 961	5518Z 680	4
5290 61 963	5518Z 680	5
5290 61 964	5518Z 680	2
5290 61 965	5518Z 680	7
5290 74 082	5518Z 730	21
5290 74 083	5518Z 710	16
5290 74 083	5518Z 730	47
5290 74 087-1	5518Z 710	32

部 品 番 号 P A R T №	セクション番号 SECTION №	No.
5290 74 087-1	5518Z 720	41
5290 83 340-1	5519Z 337	41
5290 83 347-1	5519Z 337	43
5290 83 351	5519Z 337	38
5290 83 352	5519Z 337	39
5290 83 357	5519Z 115	66
5290 87 114	5510Z 260	63
5290 87 114	5510Z 550	76
5290 87 117	5510Z 530	70
5290 88 115	5510Z 440	24
5290 88 133	5510Z 440	54
5290 88 134	5510Z 440	63
5290 88 134	5519Z 380	88
5290 88 170	5510Z 260	87
5290 88 170	5510Z 420	10
5290 88 170	5510Z 440	57
5290 88 170	5510Z 510	3
5290 88 170	5519Z 380	90
5290 88 180	5510Z 440	2
5290 88 183	5510Z 440	3
5290 88 193	5510Z 440	29
5290 88 194	5510Z 440	27
5290 88 194Z	5510Z 440	
5290 89 219	5510Z 440	28
5290 89 219	5510Z 530	61
5290 89 422	5510Z 440	34
5295 75 064	5518Z 730	34
5295 76 013	5518Z 730	14
5300 12 224	5518Z 390	73
5300 12 224	5519Z 330	1
5300 17 116	5519Z 330	4
5300 21 424	5518Z 710	31
5300 22 317	5510Z 420	60
5300 22 317	5518Z 210	73
5300 32 117	5518Z 460	24
5300 32 117	5518Z 730	19
5300 32 568	5518Z 310	55
5300 32 568	5518Z 390	67
5300 32 571	5510Z 420	49
5300 32 574	5518Z 390	59
5300 45 243	5510Z 220	46
5300 45 243	5510Z 230	51
5300 45 243	5519Z 335	82
5300 46 042	5510Z 440	15
5300 51 841	5510Z 430	95
5300 53 213	5510Z 530	118
5300 53 213	5518Z 730	53
5300 53 214-1	5510Z 530	117
5300 53 250-3	5510Z 530	
5300 53 252-1	5510Z 530	132
5300 53 253	5510Z 530	131
5300 53 254-2	5510Z 530	130
5300 53 256-2	5510Z 530	129
5300 56 088	5510Z 580	42
5300 56 088	5518Z 210	35
5300 56 091	5510Z 510	37
5300 58 144	5510Z 260	92
5300 58 144	5510Z 520	26
5300 58 144	5510Z 530	20
5300 58 513	5518Z 390	52
5300 59 132	5510Z 565	63
5300 59 134	5510Z 430	5

部 品 番 号 索 引
PART NUMBER INDEX

部 品 番 号 P A R T №	セクション番号 SECTION №	No.
5300 59 561	5518Z 370	18
5300 59 565-1	5510Z 440	32
5300 59 565-1	5510Z 580	29
5300 59 565-1	5518Z 210	43
5300 59 565-1	5519Z 380	24
5300 61 124-1	5518Z 110	53
5300 71 156	5510Z 430	77
5300 71 156	5518Z 310	31
5300 71 156	5518Z 710	38
5300 71 156	5518Z 720	47
5300 75 016	5519Z 360	115
5300 75 017	5519Z 360	113
5300 75 112	5518Z 460	10
5300 82 364-1	5510Z 430	94
5300 82 520-1	5510Z 530	133
5310 12 220	5518Z 390	72
5310 12 223	5518Z 390	75
5310 17 117	5519Z 330	3
5310 17 125	5519Z 330	17
5310 22 313	5518Z 210	74
5310 33 538	5510Z 565	52
5310 37 815	5510Z 440	58
5310 37 815	5519Z 380	94
5310 37 820	5510Z 440	60
5310 51 054	5510Z 420	42
5310 52 292	5510Z 580	23
5310 52 292	5518Z 210	58
5310 52 293	5510Z 580	27
5310 52 293	5518Z 210	56
5310 88 160-1	5510Z 440	
5310 88 161-1	5510Z 440	61
5310 88 161-1	5519Z 380	91
5321 22 121	5518Z 210	98
5321 23 313	5510Z 530	30
5321 51 631	5510Z 510	49
5322 52 492	5510Z 520	3
5327 11 188	5518Z 110	43
5327 29 210	5510Z 260	81
5327 29 210	5510Z 520	37
5327 29 210	5510Z 530	7
5327 29 210	5518Z 460	3
5327 33 342	5518Z 290	34
5327 44 210	5510Z 440	35
5327 44 231	5510Z 440	36
5327 53 181-1	5510Z 530	112
5327 53 183	5510Z 530	115
5327 53 184-2	5510Z 530	111
5327 56 124	5510Z 260	35
5327 56 124	5519Z 380	25
5330 16 422	5519Z 115	25
5330 21 633	5510Z 420	50
5330 21 662	5510Z 580	58
5330 21 662	5518Z 210	26
5330 21 664	5518Z 210	31
5330 23 113	5510Z 565	31
5330 24 125	5518Z 450	29
5330 24 312	5518Z 210	13
5330 24 317	5510Z 530	97
5330 24 341	5510Z 430	10
5330 24 341	5510Z 565	60
5330 24 349-1	5510Z 530	99
5330 24 349-1	5510Z 550	49

部 品 番 号 P A R T №	セクション番号 SECTION №	No.
5330 24 515	5518Z 280	96
5330 24 515	5518Z 295	19
5330 24 515	5519Z 320	34
5330 31 218	5519Z 335	31
5330 33 240-1	5519Z 335	22
5330 33 453	5519Z 335	53
5330 33 620	5519Z 335	50
5330 35 223	5519Z 360	103
5330 35 231	5519Z 360	86
5330 35 232-1	5519Z 360	78
5330 35 235	5519Z 360	87
5330 35 330-1	5519Z 360	52
5330 35 330Z-1	5519Z 360	
5330 35 341-1	5519Z 360	50
5330 35 354-2	5519Z 360	5
5330 35 361-1	5519Z 360	11
5330 35 362	5519Z 360	38
5330 35 422	5519Z 360	80
5330 35 423	5519Z 360	58
5330 35 424-1	5519Z 360	75
5330 35 441	5519Z 360	55
5330 35 464	5518Z 310	12
5330 35 465	5519Z 360	17
5330 35 466	5519Z 360	28
5330 35 472	5519Z 360	123
5330 35 473	5519Z 360	121
5330 35 812	5518Z 290	101
5330 51 563	5510Z 510	25
5330 51 564	5510Z 510	26
5330 52 492	5510Z 580	41
5330 52 492	5518Z 210	33
5330 53 251-1	5510Z 530	128
5330 57 151	5510Z 440	42
5330 57 151	5510Z 580	36
5330 57 151	5518Z 210	65
5330 57 151	5519Z 335	30
5330 75 483	5518Z 370	45
5330 75 483	5518Z 730	15
5330 82 201	5510Z 565	62
5330 88 111	5510Z 440	50
5330 88 111Z	5510Z 440	
5330 89 373	5510Z 430	85
5330 89 376-1	5510Z 430	86
5332 24 125	5518Z 250	8
5332 35 554	5519Z 360	49
5332 54 683	5518Z 710	21
5332 55 430	5510Z 530	
5332 55 431	5510Z 530	105
5332 65 141	5518Z 130	31
5332 75 526	5518Z 720	5
5332 75 526	5518Z 740	9
5332 75 612	5518Z 730	18
5336 61 941	5518Z 680	16
5340 15 111	5518Z 250	31
5340 16 423	5519Z 330	15
5340 17 114	5519Z 330	8
5340 21 130	5518Z 210	
5340 21 131	5518Z 210	45
5340 21 132	5518Z 210	48
5340 21 133	5510Z 580	43
5340 21 133	5518Z 210	36
5340 21 140	5510Z 580	55

部 品 番 号 索 引
PART NUMBER INDEX

部 品 番 号 P A R T No	セクション番号 SECTION No	No.
5340 21 140Z	5510Z 580	
5340 21 143	5518Z 210	41
5340 21 144	5518Z 210	40
5340 21 151	5518Z 210	17
5340 21 152	5518Z 210	9
5340 21 160	5510Z 240	49
5340 21 172	5518Z 210	94
5340 21 175	5518Z 210	85
5340 21 182	5518Z 210	80
5340 21 183	5518Z 210	77
5340 21 191	5518Z 210	71
5340 21 210	5518Z 210	59
5340 21 220	5510Z 580	25
5340 21 220	5518Z 210	57
5340 21 511	5518Z 210	54
5340 21 520	5518Z 210	52
5340 21 520Z	5518Z 210	
5340 21 530	5518Z 210	46
5340 21 530Z	5518Z 210	
5340 21 550-2	5518Z 210	38
5340 21 560	5518Z 210	
5340 21 561	5518Z 210	20
5340 21 563	5518Z 210	24
5340 21 751	5518Z 210	50
5340 23 114	5510Z 230	58
5340 23 115	5510Z 230	59
5340 23 118	5510Z 230	60
5340 23 118	5518Z 450	47
5340 23 131	5510Z 230	57
5340 23 132	5510Z 230	55
5340 23 136	5510Z 220	59
5340 23 136	5510Z 230	52
5340 23 231	5510Z 220	45
5340 23 231	5510Z 230	50
5340 23 231Z	5510Z 220	
5340 23 231Z	5510Z 230	
5340 25 212	5518Z 250	19
5340 25 213	5518Z 250	15
5340 25 214	5518Z 250	20
5340 25 215	5518Z 250	16
5340 32 719	5519Z 115	34
5340 33 452	5519Z 335	52
5340 51 094	5510Z 530	104
5340 51 094	5510Z 550	32
5340 51 531	5510Z 510	36
5340 52 132	5510Z 565	14
5340 52 517	5510Z 565	48
5340 52 518	5510Z 565	47
5340 52 519	5510Z 565	45
5340 52 522	5510Z 565	54
5340 52 606	5519Z 380	47
5340 52 606	5519Z 385	6
5340 54 633	5518Z 295	18
5340 54 633	5518Z 460	52
5340 54 635	5510Z 240	31
5340 54 635	5510Z 540	53
5340 54 646	5510Z 540	55
5340 55 116	5518Z 410	21
5340 55 118	5510Z 120	6
5340 61 163-1	5518Z 410	10
5340 61 244	5518Z 110	5
5340 61 244	5518Z 610	24

部 品 番 号 P A R T No	セクション番号 SECTION No	No.
5340 71 211	5518Z 720	32
5340 75 615	5518Z 730	44
5340 75 732	5510Z 550	27
5340 75 760	5518Z 740	28
5340 75 770	5518Z 740	24
5340 83 261	5518Z 480	21
5341 32 531	5518Z 390	40
5341 32 533	5518Z 390	50
5341 32 719	5519Z 330	16
5341 33 316-1	5519Z 335	18
5341 33 317	5519Z 335	17
5341 56 182	5519Z 320	35
5341 58 410-1	5510Z 530	121
5341 88 131	5510Z 440	5
5341 88 132	5510Z 440	21
5341 88 133	5510Z 440	18
5341 88 135	5510Z 440	49
5341 88 136	5510Z 440	13
5341 88 270	5510Z 440	47
5341 89 221	5510Z 430	51
5341 89 223	5510Z 430	52
5341 89 224	5510Z 430	48
5341 89 224	5518Z 295	111
5341 89 226	5510Z 430	50
5341 89 251-2	5510Z 430	54
5341 89 252	5510Z 430	67
5341 89 253	5510Z 430	43
5341 89 272	5510Z 430	41
5430 11 411	5518Z 110	41
5430 11 411	5518Z 310	38
5430 14 117	5519Z 115	13
5430 14 117	5519Z 330	22
5430 14 311	5519Z 330	26
5430 14 431	5518Z 480	30
5430 14 432	5518Z 480	26
5430 14 433-1	5518Z 480	29
5430 14 435	5518Z 480	25
5430 14 437	5518Z 480	33
5430 14 438	5518Z 480	31
5430 14 460	5518Z 480	27
5430 22 217	5510Z 230	5
5430 22 217	5510Z 240	12
5430 23 123	5510Z 220	19
5430 23 123	5510Z 240	40
5430 23 123	5510Z 540	62
5430 23 123	5518Z 295	14
5430 23 123	5518Z 450	62
5430 24 125	5510Z 240	8
5430 26 214	5518Z 295	60
5430 26 422	5518Z 290	83
5430 28 115	5518Z 295	26
5430 31 111-1	5518Z 390	1
5430 31 112-1	5518Z 390	3
5430 31 113	5518Z 390	2
5430 31 114	5518Z 390	6
5430 31 115	5518Z 390	7
5430 31 242	5518Z 390	84
5430 31 242	5518Z 460	35
5430 32 111-1	5519Z 337	24
5430 32 112-1	5519Z 337	16
5430 32 310	5519Z 337	35
5430 32 322	5519Z 337	36

部 品 番 号 索 引
PART NUMBER INDEX

部 品 番 号 P A R T №	セクション番号 SECTION №	No.
5430 32 340	5519Z 337	27
5430 32 815	5518Z 480	18
5430 33 116	5518Z 370	48
5430 33 122	5518Z 290	68
5430 33 122	5519Z 360	79
5430 33 714	5519Z 380	26
5430 33 714	5519Z 385	26
5430 35 212	5519Z 360	12
5430 35 224	5519Z 360	8
5430 35 311-2	5519Z 360	26
5430 35 312	5519Z 360	27
5430 35 314	5510Z 430	45
5430 35 314	5519Z 360	22
5430 35 321-1	5519Z 360	32
5430 35 322	5519Z 360	25
5430 35 323	5519Z 360	31
5430 35 324	5519Z 360	24
5430 35 331	5519Z 360	43
5430 35 332	5519Z 360	47
5430 35 333-1	5519Z 360	45
5430 37 632	5519Z 380	79
5430 37 712	5519Z 380	57
5430 38 327	5519Z 385	27
5430 38 412	5519Z 385	53
5430 38 413	5519Z 385	56
5430 38 414	5519Z 385	54
5430 39 118	5518Z 480	34
5430 39 945	5510Z 260	38
5430 39 956-1	5510Z 260	57
5430 39 957-1	5510Z 260	55
5430 39 965	5510Z 260	69
5430 41 212	5518Z 280	99
5430 41 215	5518Z 450	8
5430 51 127	5512Z 270	1
5430 51 127	5518Z 295	110
5430 51 153	5519Z 385	3
5430 52 131-1	5510Z 650	29
5430 52 233	5519Z 380	52
5430 52 326	5518Z 290	62
5430 54 319	5510Z 240	14
5430 54 319	5510Z 540	12
5430 54 684	5510Z 830	47
5430 78 297	5518Z 480	40
5430 83 100-1	5510Z 660	
5430 83 111-1	5510Z 660	8
5430 83 115-1	5510Z 660	10
5430 83 210-3	5510Z 660	
5430 83 213-2	5510Z 660	3
5430 83 214-1	5510Z 660	5
5430 83 215-1	5510Z 660	7
5430 83 216-2	5510Z 660	4
5430 83 217	5510Z 660	6
5430 83 218	5510Z 660	1
5430 83 316-1	5519Z 337	42
5430 86 114	5518Z 390	27
5430 86 116	5518Z 390	26
5431 33 711	5519Z 385	25
5431 42 414-1	5510Z 430	31
5431 86 119	5518Z 390	24
5431 96 152	5518Z 730	4
5432 72 114	5518Z 310	57
5480 14 428-1	5518Z 480	19

部 品 番 号 P A R T №	セクション番号 SECTION №	No.
5480 23 222	5510Z 220	27
5480 23 222	5510Z 230	28
5480 23 223	5510Z 230	29
5480 24 117	5510Z 240	34
5480 24 123	5510Z 240	33
5480 25 334	5519Z 115	60
5480 25 418	5518Z 740	26
5480 29 213	5518Z 295	17
5480 51 437	5510Z 510	15
5480 51 732	5510Z 535	28
5480 51 732	5510Z 570	7
5480 53 125	5510Z 530	84
5480 53 128	5510Z 530	85
5480 53 362	5510Z 520	10
5480 53 362	5510Z 530	44
5480 53 382	5510Z 520	24
5480 53 382	5510Z 530	38
5481 93 162	5510Z 430	23
5481 93 314-1	5518Z 295	21
5486 11 222	5518Z 690	17
5486 11 222	5519Z 115	1
5486 14 117	5519Z 115	58
5486 14 118	5519Z 115	53
5486 14 119-1	5519Z 115	57
5486 14 122	5518Z 480	24
5486 14 123	5519Z 115	56
5486 14 124	5519Z 115	59
5486 14 134-1	5518Z 480	7
5486 14 135	5518Z 480	12
5486 14 136	5518Z 480	5
5486 14 137	5518Z 480	6
5486 14 144	5518Z 480	2
5486 14 145	5518Z 480	9
5486 14 412	5518Z 110	38
5486 14 412	5518Z 310	36
5486 28 214	5510Z 530	22
5486 28 214	5519Z 380	70
5486 29 124	5510Z 580	18
5486 29 612	5510Z 440	23
5486 29 628	5510Z 240	7
5486 31 138	5518Z 310	41
5486 31 144	5518Z 310	44
5486 34 134-3	5518Z 295	22
5486 34 234	5510Z 260	68
5486 36 122	5518Z 370	95
5486 36 122	5519Z 360	83
5486 36 260	5518Z 370	
5486 36 270	5518Z 370	10
5486 37 119-1	5518Z 370	72
5486 37 130	5518Z 370	
5486 37 131	5518Z 370	76
5486 37 132-1	5518Z 370	80
5486 37 133	5518Z 370	70
5486 37 134	5518Z 370	78
5486 37 135	5518Z 370	87
5486 37 140	5518Z 370	
5486 37 141	5518Z 370	63
5486 37 142-1	5518Z 370	60
5486 37 163-1	5518Z 370	26
5486 37 165	5518Z 370	68
5486 37 210	5518Z 370	
5486 37 215	5518Z 370	30

部 品 番 号 索 引
PART NUMBER INDEX

部 品 番 号 P A R T №			セクション番号 SECTION №		No.	部 品 番 号 P A R T №			セクション番号 SECTION №		No.
5486	37	230	5518Z	370		5510	11	514-1	5510Z	120	3
5486	37	241	5518Z	370	13	5510	11	521	5510Z	120	16
5486	37	242	5518Z	370	3	5510	11	522	5510Z	120	9
5486	37	250-1	5518Z	370		5510	14	111	5518Z	480	14
5486	37	260-1	5518Z	370	22	5510	21	111	5518Z	210	37
5486	37	270-1	5518Z	370		5510	21	120	5518Z	210	
5486	37	280-1	5518Z	370	16	5510	21	130	5518Z	210	28
5486	38	210-2	5519Z	380		5510	21	145	5518Z	210	105
5486	38	213-2	5519Z	380	58	5510	21	146	5518Z	210	108
5486	38	233-1	5519Z	380	50	5510	21	147	5518Z	210	107
5486	38	240	5518Z	390		5510	21	148	5518Z	210	87
5486	38	241	5518Z	390	90	5510	21	149-1	5518Z	210	89
5486	38	242	5518Z	390	89	5510	21	151	5518Z	210	6
5486	38	243	5518Z	390	88	5510	21	154	5518Z	210	19
5486	38	252	5518Z	390	83	5510	21	172	5518Z	210	99
5486	38	253	5518Z	390	97	5510	21	564	5518Z	210	3
5486	38	254	5518Z	390	99	5510	21	570	5518Z	210	
5486	38	261	5518Z	390	94	5510	21	580	5518Z	210	10
5486	38	262	5518Z	390	93	5510	21	621	5518Z	210	7
5486	38	263	5518Z	390	91	5510	22	128	5518Z	110	27
5486	38	295	5519Z	380	76	5510	23	120-1	5510Z	230	36
5486	38	391-1	5518Z	390	62	5510	23	124	5510Z	230	34
5486	38	410	5518Z	390		5510	23	130	5510Z	230	41
5486	38	411	5518Z	390	31	5510	23	133	5510Z	230	54
5486	38	420	5518Z	390		5510	23	140	5510Z	230	10
5486	38	421	5518Z	390	38	5510	23	141	5510Z	230	4
5486	42	153-1	5510Z	420	36	5510	23	144	5510Z	230	9
5486	44	416	5518Z	460	42	5510	23	150	5510Z	230	
5486	44	511-3	5518Z	460	22	5510	23	222	5510Z	230	48
5486	44	611	5518Z	370	42	5510	23	231	5510Z	230	47
5486	53	129	5510Z	530	80	5510	23	241	5510Z	230	3
5486	61	125-1	5519Z	630	7	5510	24	140-1	5510Z	240	
5486	61	126-1	5519Z	630	9	5510	24	150-1	5510Z	240	53
5486	78	275-1	5518Z	130	54	5510	24	160-1	5510Z	240	
5486	84	151-1	5510Z	660	20	5510	24	170-1	5510Z	240	59
5487	51	514	5510Z	260	111	5510	26	150	5510Z	260	
5487	51	713	5518Z	290	73	5510	26	151	5510Z	260	94
5487	51	833-1	5510Z	430	24	5510	26	270	5510Z	260	
5487	51	833-1	5519Z	335	20	5510	26	273	5510Z	260	74
5487	86	211-1	5518Z	110	40	5510	26	280	5510Z	260	33
5500	86	117	5518Z	390	25	5510	26	290	5510Z	260	
5500	86	118	5518Z	390	23	5510	26	291	5510Z	260	30
5510	11	110-1	5518Z	110	37	5510	27	130	5518Z	280	
5510	11	115	5518Z	410	22	5510	27	131	5518Z	280	28
5510	11	121	5518Z	110	32	5510	27	150	5518Z	280	
5510	11	122	5518Z	110	33	5510	27	151	5518Z	280	3
5510	11	211-4	5518Z	110	2	5510	27	160	5518Z	280	
5510	11	212-5	5518Z	110	19	5510	27	161	5518Z	280	15
5510	11	213	5510Z	120	13	5510	27	174	5518Z	280	25
5510	11	213	5518Z	110	14	5510	27	180	5518Z	280	
5510	11	215	5518Z	110	24	5510	27	181	5518Z	280	100
5510	11	216	5510Z	120	14	5510	27	190	5518Z	280	
5510	11	217	5518Z	410	4	5510	27	191	5518Z	280	103
5510	11	221	5518Z	110	51	5510	29	142-1	5518Z	290	87
5510	11	223-1	5518Z	110	50	5510	29	146	5518Z	290	44
5510	11	231-1	5518Z	110	21	5510	29	438	5518Z	295	101
5510	11	232	5518Z	110	17	5510	31	170-2	5518Z	310	
5510	11	233	5518Z	110	15	5510	31	171-2	5518Z	310	59
5510	11	241	5518Z	110	10	5510	41	111	5518Z	410	41
5510	11	411	5518Z	410	6	5510	41	112	5518Z	410	42
5510	11	412-2	5518Z	410	14	5510	41	113	5518Z	410	40
5510	11	513-2	5510Z	120	15	5510	41	114	5518Z	410	35

部 品 番 号 索 引
PART NUMBER INDEX

部 品 番 号 P A R T No	セクション番号 SECTION No	No
5510 41 115-1	5518Z 410	45
5510 41 116	5518Z 410	39
5510 41 131	5518Z 410	37
5510 41 133	5518Z 410	48
5510 42 144	5510Z 420	3
5510 43 130	5510Z 430	
5510 43 150	5510Z 430	
5510 43 160	5510Z 430	
5510 43 190	5510Z 430	88
5510 44 150	5510Z 440	
5510 44 160	5510Z 440	8
5510 44 170	5510Z 440	
5510 44 171	5510Z 440	26
5510 44 227	5518Z 460	56
5510 44 228	5518Z 460	17
5510 44 253	5518Z 460	41
5510 45 143	5518Z 450	58
5510 45 151-1	5518Z 450	52
5510 46 110	5518Z 450	
5510 46 111	5518Z 450	15
5510 46 112	5518Z 450	16
5510 46 113	5518Z 450	11
5510 46 122	5518Z 450	17
5510 46 123	5518Z 450	4
5510 47 110	5510Z 470	
5510 47 114	5510Z 470	19
5510 47 130	5510Z 470	
5510 48 112	5518Z 480	45
5510 53 160	5510Z 530	
5510 53 162	5510Z 530	100
5510 53 220	5510Z 530	116
5510 53 223	5510Z 530	123
5510 53 226	5510Z 530	119
5510 54 110	5510Z 540	
5510 54 120	5510Z 540	50
5510 54 122	5510Z 540	73
5510 54 160	5510Z 540	
5510 54 161	5510Z 540	78
5510 54 162	5510Z 540	69
5510 54 220	5510Z 540	
5510 54 221	5510Z 540	80
5510 54 252	5510Z 540	40
5510 56 110-1	5510Z 560	
5510 56 115-1	5510Z 560	49
5510 56 116-1	5510Z 560	50
5510 56 310-1	5510Z 565	
5510 56 311-1	5510Z 565	23
5510 57 370	5510Z 535	
5510 57 371	5510Z 535	47
5510 57 415	5510Z 580	22
5510 57 416	5510Z 580	13
5510 57 434	5510Z 580	63
5510 57 435	5510Z 580	60
5510 57 460	5510Z 580	68
5510 57 510-1	5510Z 580	
5510 57 520-1	5510Z 580	72
5510 57 522	5510Z 580	82
5510 57 530	5510Z 580	
5510 57 531	5510Z 580	77
5510 57 550	5510Z 580	26
5510 57 560	5510Z 580	81
5510 57 562	5510Z 580	40

部 品 番 号 P A R T No	セクション番号 SECTION No	No
5510 57 570	5510Z 580	
5510 57 571	5510Z 580	50
5510 57 572	5510Z 580	48
5510 57 573	5510Z 580	80
5510 57 640	5510Z 580	
5510 57 670	5510Z 580	
5510 61 117	5518Z 625	14
5510 61 121	5518Z 620	2
5510 61 122	5518Z 620	14
5510 61 123	5518Z 620	9
5510 61 224	5518Z 110	42
5510 61 613	5518Z 610	15
5510 62 114	5518Z 690	4
5510 62 115	5518Z 690	10
5510 62 116	5518Z 690	32
5510 62 118	5518Z 690	29
5510 62 210	5510Z 650	
5510 62 220	5510Z 650	9
5510 62 600	5510Z 640	
5510 62 601	5510Z 640	5
5510 62 602	5510Z 640	1
5510 65 150	5510Z 830	
5510 75 110	5518Z 730	
5510 75 111	5518Z 730	33
5510 75 120	5518Z 730	36
5510 75 130	5518Z 730	35
5510 75 141	5518Z 730	54
5510 75 151	5518Z 730	52
5510 75 211	5518Z 730	32
5510 75 241	5518Z 730	29
5510 75 242	5518Z 730	28
5510 75 611	5518Z 730	25
5510 75 612	5518Z 730	23
5510 75 630	5518Z 730	62
5510 75 640	5518Z 730	63
5510 75 641	5518Z 730	58
5510 75 650	5518Z 730	
5510 75 651	5518Z 730	42
5510 75 671	5518Z 730	37
5510 75 672	5518Z 730	38
5510 75 710	5518Z 740	11
5510 75 722	5518Z 740	7
5510 75 730	5518Z 740	31
5510 75 740	5518Z 740	27
5510 75 750	5518Z 740	2
5510 75 760	5518Z 740	4
5511 27 132-1	5519Z 360	124
5512 11 111	5518Z 110	36
5512 11 116	5518Z 110	45
5512 11 216	5518Z 110	12
5512 11 223	5518Z 110	13
5512 11 413	5518Z 410	18
5512 11 414-1	5518Z 480	17
5512 11 415-2	5518Z 410	49
5512 11 515	5510Z 120	1
5512 11 518	5510Z 120	12
5512 12 111	5518Z 130	51
5512 14 110	5519Z 115	
5512 14 111	5518Z 480	39
5512 14 112	5519Z 115	6
5512 14 113	5519Z 115	12
5512 14 114	5518Z 480	22

部 品 番 号 索 引
PART NUMBER INDEX

部 品 番 号 P A R T No.	セクション番号 SECTION No.	No.
5512 14 120	5519Z 115	
5512 14 122	5518Z 690	27
5512 14 122	5519Z 115	15
5512 14 123	5519Z 115	20
5512 14 124	5519Z 115	36
5512 14 131-1	5518Z 480	55
5512 14 132	5518Z 480	1
5512 21 130-1	5518Z 210	
5512 21 134-1	5518Z 210	30
5512 21 136	5518Z 210	51
5512 21 171	5518Z 210	95
5512 21 174	5518Z 210	79
5512 21 180	5518Z 210	
5512 21 181	5518Z 210	75
5512 21 540	5518Z 210	
5512 21 571	5518Z 210	15
5512 21 590	5518Z 210	21
5512 21 721	5518Z 210	55
5512 22 110-1	5510Z 220	
5512 22 121	5510Z 220	50
5512 22 122-1	5510Z 220	12
5512 22 123	5518Z 280	47
5512 22 124-1	5510Z 220	23
5512 22 125	5510Z 220	15
5512 22 126	5510Z 220	16
5512 22 127	5510Z 220	21
5512 22 129	5510Z 220	62
5512 22 131	5510Z 220	2
5512 22 132	5510Z 220	3
5512 22 135	5510Z 220	42
5512 22 136	5510Z 220	35
5512 22 140	5510Z 220	38
5512 22 150-1	5510Z 220	
5512 22 160-1	5510Z 220	
5512 22 170	5510Z 220	
5512 22 170	5510Z 230	
5512 22 181	5510Z 220	55
5512 22 182-1	5510Z 220	61
5512 22 183	5510Z 220	51
5512 22 191-1	5510Z 220	25
5512 22 191-1	5510Z 230	30
5512 23 126	5510Z 230	38
5512 23 210-1	5510Z 230	
5512 23 211-1	5510Z 230	18
5512 23 212	5510Z 220	34
5512 23 212	5510Z 230	14
5512 23 213	5510Z 220	33
5512 23 213	5510Z 230	22
5512 23 214	5510Z 220	28
5512 23 214	5510Z 230	27
5512 23 216-1	5510Z 220	6
5512 23 216-1	5510Z 230	16
5512 23 217	5510Z 220	30
5512 23 217	5510Z 230	25
5512 24 110	5510Z 240	
5512 24 120	5510Z 240	43
5512 24 122	5510Z 220	11
5512 24 122	5510Z 240	22
5512 24 123	5510Z 240	27
5512 24 124	5510Z 240	28
5512 24 131	5510Z 240	21
5512 24 132	5510Z 240	45

部 品 番 号 P A R T No.	セクション番号 SECTION No.	No.
5512 24 133	5510Z 240	44
5512 24 134	5510Z 240	57
5512 24 190-1	5510Z 240	
5512 24 210	5510Z 240	
5512 24 211	5510Z 240	17
5512 24 212	5510Z 240	16
5512 24 213	5510Z 240	11
5512 24 214-1	5510Z 240	18
5512 24 215	5510Z 240	10
5512 24 217	5510Z 240	36
5512 24 221	5510Z 240	41
5512 24 222	5510Z 240	42
5512 25 110	5518Z 250	
5512 25 111	5518Z 250	4
5512 25 112	5518Z 250	3
5512 25 113	5518Z 250	2
5512 25 120	5518Z 250	
5512 25 121	5518Z 250	7
5512 25 122	5518Z 250	22
5512 25 131	5518Z 250	10
5512 25 133	5518Z 250	32
5512 26 110	5510Z 260	
5512 26 120	5510Z 260	93
5512 26 124	5510Z 260	3
5512 26 125	5510Z 260	2
5512 26 126	5510Z 260	17
5512 26 127	5510Z 260	90
5512 26 130	5510Z 260	
5512 26 131	5510Z 260	91
5512 26 132	5510Z 260	118
5512 26 133	5510Z 260	117
5512 26 140	5510Z 260	104
5512 26 143	5510Z 260	109
5512 26 144	5510Z 260	110
5512 26 160	5510Z 260	
5512 26 161	5510Z 260	107
5512 26 170	5510Z 260	
5512 26 171	5510Z 260	88
5512 26 172	5510Z 260	102
5512 26 180	5510Z 260	115
5512 26 190	5510Z 260	
5512 26 191	5510Z 260	82
5512 26 192	5510Z 260	120
5512 26 193	5510Z 260	103
5512 26 194	5510Z 260	96
5512 26 195	5510Z 260	99
5512 26 196	5510Z 260	101
5512 26 197	5510Z 260	100
5512 26 271	5510Z 260	71
5512 26 272	5510Z 260	72
5512 26 274	5510Z 260	73
5512 26 275	5510Z 260	76
5512 26 283-2	5510Z 260	21
5512 26 287	5510Z 260	66
5512 26 310	5510Z 260	
5512 26 320	5510Z 260	8
5512 26 322	5510Z 260	7
5512 26 324	5510Z 260	1
5512 26 330	5510Z 260	
5512 26 331-1	5510Z 260	23
5512 26 333	5510Z 260	40
5512 26 334	5510Z 260	22

部 品 番 号 索 引
PART NUMBER INDEX

部 品 番 号 P A R T №	セクション番号 SECTION №	№
5512 26 335	5510Z 260	27
5512 26 341-1	5510Z 260	56
5512 26 342-1	5510Z 260	78
5512 26 343	5510Z 260	51
5512 26 344	5510Z 260	80
5512 26 345	5510Z 260	54
5512 26 346	5510Z 260	59
5512 26 347	5510Z 260	79
5512 26 348	5510Z 260	53
5512 26 349	5510Z 260	49
5512 26 350	5510Z 260	
5512 26 351	5510Z 260	47
5512 26 352	5510Z 260	60
5512 26 353	5510Z 260	46
5512 26 354	5510Z 260	44
5512 26 360	5510Z 260	
5512 26 370	5510Z 260	
5512 26 411-2	5518Z 290	43
5512 26 412-1	5518Z 290	4
5512 26 414	5518Z 290	19
5512 26 415	5518Z 290	21
5512 26 416	5518Z 110	29
5512 26 417	5518Z 290	14
5512 26 418	5518Z 290	22
5512 26 419	5518Z 290	23
5512 26 421	5518Z 290	90
5512 26 422	5518Z 290	91
5512 26 430	5518Z 290	9
5512 27 111	5518Z 280	43
5512 27 115	5510Z 220	57
5512 27 116	5510Z 220	58
5512 27 117-1	5518Z 280	90
5512 27 120	5518Z 280	
5512 27 121	5518Z 280	27
5512 27 122	5518Z 280	22
5512 27 123	5518Z 280	48
5512 27 132	5518Z 280	26
5512 27 140	5518Z 280	
5512 27 141	5518Z 280	32
5512 27 142-1	5518Z 280	51
5512 27 170	5518Z 280	
5512 27 171	5518Z 280	17
5512 27 172	5518Z 280	5
5512 27 173	5518Z 280	6
5512 27 175-1	5518Z 280	31
5512 27 176	5518Z 280	7
5512 27 177	5518Z 280	8
5512 27 210-1	5518Z 280	
5512 27 211-1	5518Z 280	60
5512 27 212	5518Z 280	57
5512 27 213	5518Z 280	105
5512 27 214	5518Z 280	106
5512 27 220	5518Z 280	
5512 27 221	5518Z 280	56
5512 27 230	5518Z 280	
5512 27 231	5518Z 280	75
5512 27 240	5518Z 280	78
5512 27 243	5518Z 280	79
5512 27 244	5518Z 280	81
5512 27 250	5518Z 280	
5512 27 310-1	5512Z 270	
5512 27 311-1	5512Z 270	26

部 品 番 号 P A R T №	セクション番号 SECTION №	№
5512 27 320-1	5512Z 270	
5512 27 321-1	5512Z 270	10
5512 27 322	5512Z 270	23
5512 27 330	5512Z 270	
5512 27 331	5512Z 270	4
5512 27 410-2	5518Z 280	
5512 27 411-1	5518Z 280	66
5512 27 413	5518Z 280	65
5512 27 422	5518Z 280	71
5512 27 423	5518Z 295	75
5512 27 430	5518Z 295	
5512 27 450	5518Z 295	64
5512 29 110	5518Z 290	
5512 29 111	5518Z 290	79
5512 29 112	5518Z 290	81
5512 29 120	5518Z 290	
5512 29 121	5518Z 290	89
5512 29 140	5518Z 290	
5512 29 141	5518Z 290	67
5512 29 143-1	5518Z 290	84
5512 29 144	5518Z 290	46
5512 29 145	5518Z 290	65
5512 29 147	5518Z 290	99
5512 29 150-1	5518Z 290	
5512 29 160	5518Z 295	
5512 29 165	5518Z 290	60
5512 29 211-1	5518Z 290	50
5512 29 331	5518Z 295	5
5512 29 332-2	5518Z 295	12
5512 29 341-2	5518Z 295	45
5512 29 351	5518Z 295	2
5512 29 352	5518Z 295	1
5512 29 371-2	5518Z 295	36
5512 29 372	5518Z 295	35
5512 29 391	5518Z 295	77
5512 29 392	5518Z 295	71
5512 31 117-1	5518Z 310	51
5512 31 119	5518Z 310	62
5512 31 131-3	5518Z 310	54
5512 31 133	5518Z 310	34
5512 31 136	5518Z 310	65
5512 31 151	5518Z 625	2
5512 32 113	5519Z 320	37
5512 32 132	5519Z 320	31
5512 32 133	5518Z 295	13
5512 32 151	5518Z 295	32
5512 37 113	5518Z 370	69
5512 37 116	5518Z 370	58
5512 37 119	5518Z 370	64
5512 37 125	5518Z 370	29
5512 37 126	5518Z 370	34
5512 37 127	5518Z 370	23
5512 37 132	5518Z 370	41
5512 37 151	5518Z 370	83
5512 37 290-1	5518Z 370	
5512 37 310-1	5518Z 370	
5512 37 311	5518Z 370	20
5512 38 110-1	5519Z 380	
5512 38 111-1	5519Z 380	75
5512 38 112	5519Z 380	77
5512 38 113	5519Z 380	74
5512 38 114	5519Z 380	83

部 品 番 号 索 引
PART NUMBER INDEX

部 品 番 号 P A R T No	セクション番号 SECTION No	No	部 品 番 号 P A R T No	セクション番号 SECTION No	No
5512 38 115	5519Z 380	84	5512 42 183-1	5510Z 420	46
5512 38 116	5519Z 380	59	5512 43 111-1	5510Z 430	32
5512 38 120	5519Z 380		5512 43 151-2	5510Z 430	11
5512 38 122-1	5518Z 390	78	5512 43 161-1	5510Z 430	2
5512 38 127	5518Z 390	87	5512 43 162-1	5510Z 430	3
5512 38 140	5519Z 380		5512 43 170	5510Z 430	90
5512 38 150	5519Z 380	38	5512 43 180	5510Z 430	84
5512 38 151	5519Z 380	17	5512 43 192	5510Z 430	83
5512 38 159	5519Z 380		5512 43 193	5510Z 430	87
5512 38 170	5519Z 380		5512 43 210	5510Z 430	
5512 38 180	5519Z 380	2	5512 43 212	5510Z 430	74
5512 38 182	5519Z 380	4	5512 43 213	5510Z 430	78
5512 38 191	5519Z 380	22	5512 43 214	5510Z 430	73
5512 38 192	5519Z 380	11	5512 43 220	5510Z 430	
5512 38 193	5519Z 380	27	5512 43 230	5510Z 430	76
5512 38 210	5519Z 380		5512 43 231	5510Z 430	75
5512 38 211-1	5519Z 380	85	5512 43 240-1	5510Z 430	
5512 38 212-1	5519Z 380	96	5512 43 250	5510Z 430	62
5512 38 213-1	5519Z 380	71	5512 43 251-1	5510Z 430	66
5512 38 214-1	5519Z 380	64	5512 43 260	5510Z 430	
5512 38 215-1	5519Z 380	72	5512 43 261	5510Z 430	44
5512 38 216-1	5519Z 380	69	5512 43 270-1	5510Z 430	
5512 38 218	5519Z 380	67	5512 44 110	5518Z 460	
5512 38 220	5519Z 380		5512 44 111	5518Z 460	6
5512 38 221	5519Z 380	62	5512 44 130	5510Z 440	
5512 38 240	5519Z 380		5512 44 131	5510Z 440	4
5512 38 250	5519Z 380	92	5512 44 140	5510Z 440	48
5512 38 270	5519Z 380		5512 44 210	5518Z 460	
5512 38 280	5519Z 380		5512 44 220	5518Z 460	26
5512 38 290	5519Z 380		5512 44 222	5518Z 460	29
5512 38 311	5518Z 390	107	5512 44 223	5518Z 460	51
5512 38 320	5519Z 380		5512 44 224	5518Z 460	30
5512 38 330	5519Z 380		5512 44 225	5518Z 460	44
5512 41 118	5518Z 410	34	5512 44 226	5518Z 460	46
5512 41 132	5518Z 410	46	5512 44 230	5518Z 460	
5512 41 133	5518Z 410	44	5512 44 232	5518Z 460	32
5512 41 135	5518Z 410	36	5512 44 240	5518Z 460	33
5512 42 110	5510Z 420		5512 44 252	5518Z 460	21
5512 42 111	5510Z 420	37	5512 45 110	5518Z 450	
5512 42 120	5510Z 420	40	5512 45 111	5518Z 450	39
5512 42 130	5510Z 420		5512 45 112	5518Z 450	33
5512 42 131	5510Z 420	33	5512 45 113	5518Z 450	45
5512 42 132	5510Z 420	27	5512 45 114	5518Z 450	32
5512 42 133	5510Z 420	17	5512 45 115	5518Z 110	25
5512 42 134	5510Z 420	18	5512 45 121	5518Z 450	40
5512 42 135	5510Z 420	26	5512 45 122	5518Z 450	35
5512 42 136-1	5510Z 420	25	5512 45 123	5518Z 450	43
5512 42 140	5510Z 420		5512 45 124	5518Z 450	38
5512 42 141	5510Z 420	38	5512 45 130	5518Z 450	
5512 42 142	5510Z 420	6	5512 45 131	5518Z 450	27
5512 42 143	5510Z 420	1	5512 45 132	5518Z 450	24
5512 42 145-1	5510Z 420	4	5512 45 152-1	5518Z 450	5
5512 42 147-1	5510Z 420	21	5512 46 124	5518Z 450	21
5512 42 150	5510Z 420		5512 47 111-2	5510Z 470	4
5512 42 151	5510Z 420	12	5512 47 112	5510Z 470	12
5512 42 152	5510Z 420	11	5512 47 113	5510Z 470	18
5512 42 153	5510Z 420	15	5512 47 115	5510Z 470	5
5512 42 154	5510Z 420	54	5512 47 116	5510Z 470	22
5512 42 161	5518Z 690	30	5512 47 117	5510Z 470	6
5512 42 180	5510Z 420		5512 47 118-1	5510Z 470	11
5512 42 181	5510Z 420	43	5512 47 119-1	5510Z 470	9
5512 42 182	5510Z 420	47	5512 47 120-2	5510Z 470	

部 品 番 号 索 引
PART NUMBER INDEX

部 品 番 号 P A R T №	セクション番号 SECTION №	No.	部 品 番 号 P A R T №	セクション番号 SECTION №	No.
5512 47 121	5510Z 470	14	5512 52 610	5510Z 520	
5512 47 122	5510Z 470	23	5512 53 111	5510Z 530	77
5512 47 123	5510Z 470	27	5512 53 112	5510Z 530	75
5512 47 131	5510Z 470	2	5512 53 130	5510Z 530	
5512 47 132	5510Z 470	1	5512 53 131	5510Z 530	78
5512 51 111	5510Z 510	9	5512 53 131	5510Z 550	39
5512 51 113	5510Z 510	2	5512 53 132	5510Z 530	71
5512 51 114	5510Z 510	30	5512 53 140-1	5510Z 530	
5512 51 115	5510Z 510	31	5512 53 141-1	5510Z 530	72
5512 51 116	5510Z 510	28	5512 53 150	5510Z 530	
5512 51 118	5510Z 510	7	5512 53 151	5510Z 530	69
5512 51 121-1	5510Z 510	22	5512 53 161	5510Z 530	101
5512 51 123-1	5510Z 510	23	5512 53 163	5510Z 530	98
5512 51 124-1	5510Z 510	38	5512 53 170	5510Z 530	
5512 51 131-2	5510Z 510	45	5512 53 171	5510Z 530	65
5512 51 133-1	5510Z 510	44	5512 53 172	5510Z 530	93
5512 51 134	5510Z 510	39	5512 53 180	5510Z 530	
5512 51 135	5510Z 510	46	5512 53 181	5510Z 530	63
5512 51 136-1	5510Z 510	42	5512 53 183	5510Z 530	62
5512 51 140-1	5510Z 510		5512 53 190	5510Z 530	
5512 51 141-1	5510Z 510	47	5512 53 210	5510Z 530	60
5512 51 143-1	5510Z 510	20	5512 53 225	5510Z 530	125
5512 51 150-1	5510Z 510		5512 53 231	5510Z 530	108
5512 51 151-1	5510Z 510	12	5512 53 232	5510Z 530	107
5512 51 160-1	5510Z 510		5512 53 251	5510Z 530	27
5512 51 161-1	5510Z 510	14	5512 53 260-1	5510Z 530	
5512 51 170	5510Z 510		5512 53 261-1	5510Z 530	43
5512 51 171	5510Z 510	33	5512 53 262	5510Z 530	15
5512 51 210	5510Z 510		5512 53 263	5510Z 530	24
5512 51 220-1	5510Z 510		5512 53 270-1	5510Z 530	
5512 51 230-3	5510Z 510		5512 53 271-1	5510Z 530	52
5512 52 111	5510Z 520	31	5512 53 280	5510Z 530	
5512 52 130-3	5510Z 520	41	5512 53 281	5510Z 530	21
5512 52 150-3	5510Z 520	46	5512 53 283	5510Z 530	45
5512 52 160	5510Z 520		5512 53 284	5510Z 530	17
5512 52 161	5510Z 520	27	5512 53 285	5510Z 530	18
5512 52 162	5510Z 520	9	5512 53 290	5510Z 530	
5512 52 170	5510Z 520		5512 53 291	5510Z 530	10
5512 52 171	5510Z 520	45	5512 53 292	5510Z 530	8
5512 52 172	5510Z 520	38	5512 53 310	5510Z 530	9
5512 52 173	5510Z 520	47	5512 53 320	5510Z 530	11
5512 52 180	5510Z 520	33	5512 53 330	5510Z 530	4
5512 52 184	5510Z 550	90	5512 53 340	5510Z 530	12
5512 52 190	5510Z 520	48	5512 53 351	5510Z 535	43
5512 52 210	5510Z 520	16	5512 53 360-1	5510Z 535	
5512 52 210	5510Z 530	56	5512 53 370-1	5510Z 535	24
5512 52 214	5510Z 520	14	5512 53 380-1	5510Z 535	
5512 52 214	5510Z 530	31	5512 53 390-1	5510Z 535	38
5512 52 215	5510Z 520	15	5512 53 411	5510Z 535	10
5512 52 215	5510Z 530	57	5512 53 420-1	5510Z 535	
5512 52 220	5510Z 520	20	5512 53 430-1	5510Z 535	26
5512 52 220	5510Z 530	35	5512 53 440-1	5510Z 535	
5512 52 223	5510Z 520	5	5512 53 450-1	5510Z 535	37
5512 52 223	5510Z 530	58	5512 53 510	5510Z 535	
5512 52 500	5510Z 565		5512 53 511	5510Z 535	30
5512 52 510	5510Z 565	55	5512 53 521	5510Z 535	36
5512 52 516	5510Z 565	46	5512 53 531	5510Z 535	34
5512 52 521	5510Z 565	56	5512 53 610	5510Z 530	
5512 52 522	5510Z 565	43	5512 53 620	5510Z 535	
5512 52 523	5510Z 565	42	5512 53 630	5510Z 535	
5512 52 540	5510Z 565		5512 54 174	5510Z 540	41
5512 52 550	5510Z 565	53	5512 54 222	5510Z 540	61

部 品 番 号 索 引
PART NUMBER INDEX

部 品 番 号 P A R T No	セクション番号 SECTION No	No	部 品 番 号 P A R T No	セクション番号 SECTION No	No
5512 54 242	5510Z 540	82	5512 55 665	5510Z 550	59
5512 54 251	5510Z 540	43	5512 55 667	5510Z 550	50
5512 54 255	5510Z 540	46	5512 55 669	5510Z 550	55
5512 54 256	5510Z 540	47	5512 56 110-1	5510Z 560	
5512 54 257	5510Z 540	48	5512 56 111-1	5510Z 560	40
5512 54 258	5510Z 540	44	5512 56 112	5510Z 560	45
5512 54 260	5510Z 540		5512 56 114	5510Z 560	41
5512 54 261	5510Z 540	45	5512 56 120	5510Z 560	
5512 54 262	5510Z 540	39	5512 56 121	5510Z 560	43
5512 54 263	5510Z 540	64	5512 56 130	5510Z 560	35
5512 54 410-1	5510Z 540		5512 56 140	5510Z 560	
5512 54 411-1	5510Z 540	33	5512 56 141	5510Z 560	32
5512 54 412-2	5510Z 540	31	5512 56 142	5510Z 560	30
5512 54 414	5510Z 540	6	5512 56 150	5510Z 560	
5512 54 415	5510Z 540	85	5512 56 151	5510Z 560	24
5512 54 416	5510Z 540	13	5512 56 152	5510Z 560	15
5512 54 420	5510Z 540		5512 56 153	5510Z 560	16
5512 54 421	5510Z 540	7	5512 56 154	5510Z 560	21
5512 54 422-1	5510Z 540	1	5512 56 155	5510Z 560	19
5512 54 431	5510Z 540	17	5512 56 156	5510Z 560	6
5512 54 433	5510Z 540	18	5512 56 160	5510Z 560	
5512 54 437	5510Z 540	4	5512 56 162	5510Z 560	10
5512 54 438	5510Z 540	2	5512 56 163	5510Z 560	13
5512 54 439	5510Z 540	3	5512 56 170	5510Z 560	14
5512 54 441	5510Z 540	8	5512 56 180	5510Z 560	
5512 54 442	5510Z 540	57	5512 56 190	5510Z 560	3
5512 54 443	5510Z 540	86	5512 56 210-1	5510Z 565	
5512 54 461	5510Z 540	23	5512 56 211	5510Z 565	2
5512 54 465	5510Z 540	51	5512 56 212	5510Z 535	31
5512 54 467	5510Z 540	35	5512 56 212	5510Z 565	3
5512 54 473-1	5510Z 540	9	5512 56 220	5510Z 560	
5512 55 100	5510Z 550		5512 56 230	5510Z 560	
5512 55 110	5510Z 550		5512 56 240	5510Z 560	
5512 55 111	5510Z 550	46	5512 56 241-1	5510Z 565	6
5512 55 120	5510Z 550		5512 56 243-1	5510Z 535	3
5512 55 122	5510Z 550	40	5512 56 243-1	5510Z 565	12
5512 55 130-1	5510Z 550		5512 56 244	5510Z 535	2
5512 55 131-1	5510Z 550	41	5512 56 244	5510Z 565	11
5512 55 140	5510Z 550		5512 56 245	5510Z 535	4
5512 55 141	5510Z 550	77	5512 56 245	5510Z 565	30
5512 55 150	5510Z 550		5512 56 250	5510Z 565	
5512 55 151	5510Z 550	72	5512 56 261	5510Z 565	26
5512 55 152	5510Z 550	71	5512 56 270	5510Z 565	
5512 55 164	5510Z 550	63	5512 56 271	5510Z 565	21
5512 55 166	5510Z 550	52	5512 56 310-1	5510Z 565	
5512 55 168	5510Z 550	51	5512 56 311-1	5510Z 565	72
5512 55 170	5510Z 550		5512 56 313	5510Z 565	24
5512 55 180	5510Z 550		5512 56 314	5510Z 565	32
5512 55 181	5510Z 550	84	5512 56 320-1	5510Z 565	
5512 55 190	5510Z 550	85	5512 56 321-1	5510Z 565	37
5512 55 193	5510Z 550	82	5512 56 322-1	5510Z 565	38
5512 55 193	5510Z 580	79	5512 56 323	5510Z 565	35
5512 55 210	5510Z 550		5512 56 330-1	5510Z 565	
5512 55 211	5510Z 550	89	5512 56 331-1	5510Z 565	17
5512 55 212-1	5510Z 550	86	5512 56 332	5510Z 565	18
5512 55 213	5510Z 550	91	5512 56 333	5510Z 565	19
5512 55 214	5510Z 550	87	5512 57 110-1	5510Z 570	
5512 55 220	5510Z 550		5512 57 120-1	5510Z 570	15
5512 55 230	5510Z 550		5512 57 125-1	5510Z 535	42
5512 55 231	5510Z 550	33	5512 57 125-1	5510Z 570	16
5512 55 650	5510Z 550		5512 57 126-1	5510Z 535	20
5512 55 660	5510Z 550	61	5512 57 126-1	5510Z 570	17

部 品 番 号 索 引
PART NUMBER INDEX

部 品 番 号 P A R T No	セクション番号 SECTION No	No.
5512 57 127-1	5510Z 530	50
5512 57 127-1	5510Z 535	19
5512 57 128	5510Z 565	28
5512 57 130-1	5510Z 570	
5512 57 140-1	5510Z 570	23
5512 57 151	5510Z 570	21
5512 57 160	5510Z 535	
5512 57 160	5510Z 570	
5512 57 161	5510Z 535	8
5512 57 161	5510Z 570	19
5512 57 162	5510Z 535	45
5512 57 162	5510Z 570	3
5512 57 170	5510Z 535	
5512 57 170	5510Z 570	
5512 57 171	5510Z 535	12
5512 57 171	5510Z 570	22
5512 57 172	5510Z 535	21
5512 57 172	5510Z 570	11
5512 57 181	5510Z 535	40
5512 57 181	5510Z 570	13
5512 57 182	5510Z 535	41
5512 57 182	5510Z 570	14
5512 57 191	5510Z 535	44
5512 57 191	5510Z 570	24
5512 57 210-1	5510Z 570	
5512 57 220-1	5510Z 570	28
5512 57 225-2	5510Z 535	7
5512 57 225-2	5510Z 570	29
5512 57 230-1	5510Z 570	
5512 57 240-1	5510Z 570	32
5512 57 245-2	5510Z 535	13
5512 57 245-2	5510Z 570	31
5512 57 251	5510Z 570	30
5512 57 310-1	5510Z 570	
5512 57 320-1	5510Z 570	33
5512 57 330-1	5510Z 570	
5512 57 340-1	5510Z 570	35
5512 57 351	5510Z 570	34
5512 57 360	5510Z 535	
5512 57 360	5510Z 570	
5512 57 361	5510Z 535	18
5512 57 361	5510Z 570	5
5512 57 370	5510Z 570	
5512 57 371	5510Z 570	26
5512 57 380	5510Z 570	
5512 57 390	5510Z 570	
5512 57 391	5510Z 570	36
5512 57 410	5510Z 580	10
5512 57 413	5510Z 580	2
5512 57 420	5510Z 580	7
5512 57 425	5510Z 580	5
5512 57 430	5510Z 580	6
5512 57 433	5510Z 580	8
5512 57 440	5510Z 580	11
5512 57 443	5510Z 580	9
5512 57 450	5510Z 580	21
5512 57 453	5510Z 580	19
5512 57 454	5510Z 580	66
5512 57 455	5510Z 580	20
5512 57 455	5519Z 380	61
5512 57 456	5510Z 580	65
5512 57 473	5510Z 580	61

部 品 番 号 P A R T No	セクション番号 SECTION No	No.
5512 57 473	5519Z 335	102
5512 57 474	5510Z 580	52
5512 57 492	5510Z 580	74
5512 57 494	5510Z 580	44
5512 57 495	5510Z 580	45
5512 57 540	5510Z 580	15
5512 57 582	5510Z 440	46
5512 57 582	5510Z 580	31
5512 57 582	5518Z 210	67
5512 57 582	5518Z 295	98
5512 57 582	5519Z 335	28
5512 57 584	5510Z 440	41
5512 57 584	5510Z 580	35
5512 57 584	5518Z 210	66
5512 57 630	5510Z 580	64
5512 57 810	5510Z 570	
5512 57 820	5510Z 570	
5512 57 830	5510Z 570	
5512 59 110	5510Z 550	
5512 59 111	5510Z 550	29
5512 59 112	5510Z 550	28
5512 59 113	5510Z 550	24
5512 59 115	5510Z 550	21
5512 59 116	5510Z 550	8
5512 59 117	5510Z 550	4
5512 59 118	5510Z 550	26
5512 59 120-1	5510Z 550	19
5512 59 123	5510Z 550	13
5512 59 123	5518Z 730	40
5512 59 124	5510Z 550	15
5512 59 125-1	5510Z 550	18
5512 59 126	5510Z 550	2
5512 61 118	5518Z 625	12
5512 61 223	5518Z 110	4
5512 61 223	5518Z 310	47
5512 61 225	5518Z 110	47
5512 61 913	5519Z 630	4
5512 61 931	5518Z 680	17
5512 61 960	5518Z 680	
5512 62 111	5518Z 690	7
5512 62 112	5518Z 690	2
5512 62 113	5518Z 690	1
5512 62 116	5518Z 690	8
5512 62 117	5518Z 690	19
5512 62 211	5510Z 650	16
5512 62 212-1	5510Z 650	12
5512 62 603	5510Z 640	2
5512 62 604	5510Z 640	8
5512 62 605	5510Z 640	11
5512 65 621-1	5510Z 660	31
5512 71 110	5518Z 710	
5512 71 110	5518Z 720	
5512 71 113	5518Z 710	39
5512 71 113	5518Z 720	46
5512 71 122	5518Z 710	19
5512 71 222	5518Z 720	9
5512 71 227	5518Z 720	14
5512 74 111	5519Z 115	3
5512 74 112	5519Z 115	4
5512 74 113	5518Z 710	5
5512 74 114	5518Z 720	18
5512 74 115	5518Z 710	4

部 品 番 号 索 引
PART NUMBER INDEX

部 品 番 号 P A R T No	セクション番号 SECTION No	No	部 品 番 号 P A R T No	セクション番号 SECTION No	No
5512 75 120	5518Z 730	49	5518 71 655	5518Z 720	36
5512 75 130	5518Z 730	46	5518 71 661	5518Z 720	10
5512 75 132	5518Z 730	13	5518 71 671	5518Z 720	20
5512 75 132	5518Z 740	23	5518 71 672	5518Z 720	19
5512 75 220	5518Z 730	16	5518 71 710	5518Z 710	
5512 75 230	5518Z 730	24	5518 71 711	5518Z 710	34
5512 75 242	5518Z 730	57	5518 71 713	5518Z 710	37
5512 75 252	5510Z 550	94	5518 71 715	5518Z 710	42
5512 75 260	5518Z 730		5518 71 751	5518Z 720	25
5512 75 261	5518Z 730	5	5518 71 752	5518Z 720	27
5512 75 652	5518Z 730	45	5518 71 811	5518Z 710	12
5512 75 653	5518Z 730	50	5518 71 851	5518Z 720	43
5512 75 713	5518Z 740	3	5518 74 611	5518Z 710	18
5512 75 714	5518Z 740	5	5519 14 611	5518Z 310	64
5512 75 743	5518Z 740	10	5519 14 612	5519Z 115	52
5512 75 744	5518Z 740	12	5519 14 613	5519Z 115	47
5512 75 912	5510Z 240	4	5519 14 614	5519Z 115	48
5512 75 913	5510Z 540	25	5519 14 616	5519Z 115	55
5512 75 921-1	5510Z 540	66	5519 14 617	5518Z 310	20
5512 75 923-2	5510Z 240	37	5519 14 621	5519Z 115	18
5512 75 925-1	5510Z 565	33	5519 14 622	5519Z 330	19
5518 27 613	5518Z 280	42	5519 14 711	5518Z 480	54
5518 29 891	5518Z 295	112	5519 26 613	5518Z 290	15
5518 31 610	5518Z 310	35	5519 27 612	5518Z 280	45
5518 31 620	5518Z 310	66	5519 27 614	5518Z 280	1
5518 31 622	5518Z 310	14	5519 29 882	5518Z 295	41
5518 31 623	5518Z 310	17	5519 29 883	5518Z 295	44
5518 31 660	5518Z 310		5519 29 891	5518Z 295	113
5518 31 661	5518Z 310	32	5519 31 611	5518Z 310	5
5518 38 620	5518Z 390		5519 31 612	5518Z 310	10
5518 38 624	5518Z 390	76	5519 31 613	5518Z 310	7
5518 38 626	5518Z 390	32	5519 31 614	5518Z 310	6
5518 45 140	5518Z 450	51	5519 31 616	5518Z 310	42
5518 61 111	5518Z 610	8	5519 31 617	5518Z 310	56
5518 61 112	5518Z 610	14	5519 31 618	5518Z 310	27
5518 61 113	5518Z 610	19	5519 31 619	5518Z 310	50
5518 61 116	5518Z 620	4	5519 31 620	5518Z 310	
5518 61 131	5518Z 610	30	5519 31 621	5518Z 310	28
5518 61 132	5518Z 610	23	5519 31 622	5518Z 310	8
5518 61 141	5518Z 610	20	5519 31 623	5518Z 310	9
5518 61 142	5518Z 610	21	5519 31 625	5518Z 310	24
5518 61 611	5518Z 620	1	5519 31 625	5518Z 310	45
5518 61 612	5518Z 620	3	5519 31 632	5518Z 310	45
5518 61 618	5518Z 690	20	5519 31 634	5518Z 310	46
5518 61 930	5518Z 680		5519 31 635	5518Z 310	61
5518 61 940	5518Z 680		5519 32 610	5519Z 320	
5518 62 110	5518Z 690		5519 32 611	5519Z 320	28
5518 71 610	5518Z 710	24	5519 32 612	5519Z 320	1
5518 71 613	5518Z 710	17	5519 32 613	5519Z 320	24
5518 71 614	5518Z 710	20	5519 32 614	5519Z 320	29
5518 71 615	5518Z 710	22	5519 32 615	5519Z 320	22
5518 71 616	5518Z 710	41	5519 32 616	5519Z 320	20
5518 71 618	5518Z 710	23	5519 32 620	5519Z 320	3
5518 71 620	5518Z 710		5519 32 711	5519Z 337	19
5518 71 621	5518Z 710	10	5519 32 712	5519Z 337	17
5518 71 631	5518Z 710	7	5519 32 713	5519Z 337	18
5518 71 632	5518Z 710	1	5519 32 721	5519Z 337	30
5518 71 650	5518Z 720	23	5519 32 722	5519Z 337	33
5518 71 651	5518Z 720	35	5519 32 723	5519Z 337	31
5518 71 652	5518Z 720	40	5519 33 610	5519Z 335	
5518 71 653	5518Z 720	21	5519 33 612	5519Z 320	23
5518 71 654	5518Z 720	42	5519 33 613	5519Z 320	21
			5519 33 620	5519Z 335	77

部 品 番 号 索 引
PART NUMBER INDEX

部 品 番 号 P A R T No	セクション番号 SECTION No	No
5519 33 621	5519Z 335	76
5519 33 630	5519Z 335	
5519 33 632	5519Z 320	18
5519 33 633	5519Z 335	88
5519 33 640	5519Z 335	87
5519 33 650	5519Z 335	
5519 33 660	5519Z 335	81
5519 33 661	5519Z 335	38
5519 33 662	5519Z 335	42
5519 33 663	5519Z 335	35
5519 33 681	5519Z 330	10
5519 33 682	5519Z 330	21
5519 33 683	5519Z 330	27
5519 33 684	5519Z 330	6
5519 33 710	5519Z 335	
5519 33 711	5519Z 335	14
5519 33 712	5519Z 335	15
5519 33 713	5519Z 335	9
5519 33 714	5519Z 335	8
5519 33 715	5519Z 335	39
5519 33 720	5519Z 335	
5519 33 721	5519Z 335	7
5519 33 722	5519Z 335	59
5519 33 723	5519Z 335	68
5519 33 740	5519Z 335	62
5519 33 742	5519Z 335	67
5519 33 910	5519Z 335	
5519 33 920	5519Z 335	84
5519 33 930	5519Z 335	
5519 33 940	5519Z 335	86
5519 33 950	5519Z 335	
5519 33 960	5519Z 335	54
5519 36 610	5519Z 360	
5519 36 611	5518Z 370	92
5519 36 611	5519Z 360	96
5519 36 620	5519Z 360	
5519 36 621	5519Z 360	72
5519 36 622	5519Z 360	67
5519 36 630	5519Z 360	
5519 36 631	5519Z 360	90
5519 36 632	5519Z 360	91
5519 36 633	5519Z 360	88
5519 36 640	5519Z 360	99
5519 36 643	5519Z 360	101
5519 36 644	5519Z 360	98
5519 36 645	5519Z 360	108
5519 36 646	5519Z 360	107
5519 36 661	5519Z 360	77
5519 36 662	5519Z 360	111
5519 36 663	5519Z 360	85
5519 36 710	5519Z 360	56
5519 36 712	5519Z 360	62
5519 36 720	5519Z 360	65
5519 36 730	5519Z 360	54
5519 36 733	5519Z 360	53
5519 36 740	5519Z 360	
5519 36 810	5519Z 360	
5519 36 811	5519Z 360	7
5519 36 812	5519Z 360	3
5519 36 813	5519Z 360	10
5519 36 814	5519Z 360	9
5519 36 815	5519Z 360	48

部 品 番 号 P A R T No	セクション番号 SECTION No	No
5519 36 820	5519Z 360	
5519 36 821	5519Z 360	41
5519 36 830	5519Z 360	
5519 36 831	5519Z 360	35
5519 36 832	5519Z 360	37
5519 37 611	5518Z 370	59
5519 37 612	5518Z 370	96
5519 37 613	5518Z 370	93
5519 37 621	5518Z 370	24
5519 37 622	5518Z 370	50
5519 37 623	5518Z 370	51
5519 37 631	5518Z 370	35
5519 37 633	5518Z 370	46
5519 37 640	5518Z 370	
5519 37 641	5518Z 370	28
5519 37 650	5518Z 370	
5519 37 651	5518Z 370	33
5519 37 661	5519Z 360	116
5519 37 662	5519Z 360	105
5519 37 710	5518Z 370	56
5519 37 713	5518Z 370	52
5519 37 720	5518Z 370	53
5519 37 730	5518Z 370	55
5519 37 740	5518Z 370	54
5519 38 610	5518Z 390	
5519 38 611	5518Z 390	85
5519 38 612	5518Z 390	35
5519 38 613	5518Z 390	30
5519 38 621	5518Z 390	100
5519 38 622	5518Z 390	101
5519 38 623	5518Z 390	102
5519 38 630	5519Z 380	
5519 38 631	5519Z 380	86
5519 38 660	5519Z 380	
5519 38 661	5519Z 380	40
5519 38 671	5519Z 320	11
5519 38 672	5519Z 320	13
5519 38 673	5519Z 320	9
5519 38 710	5519Z 385	
5519 38 720	5519Z 385	4
5519 38 730	5519Z 385	8
5519 38 732	5519Z 385	13
5519 38 735	5519Z 385	1
5519 38 740	5519Z 385	
5519 38 750	5519Z 385	
5519 38 751	5519Z 385	7
5519 38 810	5519Z 385	18
5519 38 820	5519Z 385	29
5519 38 823	5519Z 385	32
5519 38 826	5519Z 385	23
5519 38 829	5519Z 385	31
5519 38 830	5519Z 385	
5519 38 831	5519Z 385	30
5519 38 832	5519Z 385	37
5519 38 833	5519Z 385	28
5519 38 840	5519Z 385	42
5519 38 842	5519Z 385	41
5519 38 843	5519Z 385	55
5519 38 850	5519Z 385	
5519 38 860	5519Z 385	
5519 38 861	5519Z 385	49
5519 38 862	5519Z 385	44

部 品 番 号 索 引
PART NUMBER INDEX

部 品 番 号 P A R T No	セクション番号 SECTION No	No
5519 38 870	5519Z 385	
5519 38 871	5519Z 385	20
5519 38 880	5519Z 385	
5519 38 891	5518Z 390	45
5519 38 892	5518Z 390	51
5519 38 893	5518Z 390	47
5519 38 894	5518Z 390	44
5519 38 895	5518Z 390	49
5519 38 896	5518Z 390	43
5519 38 920	5518Z 390	16
5519 38 922	5518Z 390	8
5519 38 923	5518Z 390	5
5519 38 924	5518Z 390	12
5519 38 925	5518Z 390	20
5519 38 926	5518Z 390	21
5519 38 927	5518Z 390	11
5519 38 928	5518Z 390	14
5519 38 930	5518Z 390	
5519 38 940	5518Z 390	
5519 61 614	5518Z 620	
5519 61 615	5518Z 620	5
5519 61 811	5518Z 620	13
5519 61 910	5519Z 630	
5519 61 911	5519Z 630	8
5519 61 912	5519Z 630	5
5519 62 711	5518Z 690	26
5519 71 622	5518Z 710	6
5519 71 634	5518Z 710	14
5519 71 634	5518Z 720	38
5519 71 656	5518Z 720	37
5519 71 712	5518Z 710	33
5519 71 714	5518Z 710	36
5519 71 753	5518Z 720	28
5519 71 754	5518Z 720	26
5519 71 755	5518Z 720	34
5519 71 852	5519Z 115	5
5520 25 112	5510Z 540	74
5520 29 410-3	5518Z 295	
5520 29 411-3	5518Z 295	85
5520 29 420-1	5518Z 295	
5520 29 421-1	5518Z 295	83
5520 61 651	5510Z 640	7
5521 14 111	5518Z 690	13
5521 27 142	5510Z 530	16
5521 43 140	5510Z 430	39
5521 43 235	5510Z 430	72
5521 43 241-1	5510Z 430	57
5521 43 252	5510Z 430	59
5521 44 372	5518Z 460	19
5521 48 113	5518Z 480	44
5521 61 221	5518Z 410	3
5522 21 121	5510Z 230	46
5522 26 312-1	5518Z 290	24
5522 26 313-1	5518Z 290	41
5522 26 314	5518Z 290	38
5522 26 315	5518Z 290	36
5522 26 316	5518Z 290	37
5522 26 351	5518Z 290	2
5522 26 361	5518Z 290	18
5522 27 145	5518Z 280	50
5522 27 324	5512Z 270	25
5522 27 332	5512Z 270	13

部 品 番 号 P A R T No	セクション番号 SECTION No	No
5522 27 333	5512Z 270	20
5522 27 334	5512Z 270	15
5522 27 335	5512Z 270	7
5522 27 336	5512Z 270	14
5522 27 336	5519Z 380	100
5522 27 341-1	5512Z 270	18
5522 27 342	5512Z 270	17
5522 27 343	5512Z 270	21
5522 27 344	5512Z 270	22
5522 27 423	5518Z 280	67
5522 27 431	5518Z 295	76
5522 27 440	5518Z 295	
5522 27 441	5518Z 295	61
5522 27 442-1	5518Z 295	63
5522 27 443	5518Z 295	57
5522 27 444	5518Z 295	62
5522 29 112	5518Z 290	76
5522 29 122	5518Z 290	75
5522 29 134-1	5518Z 290	88
5522 29 161	5518Z 295	72
5522 29 163	5518Z 290	63
5522 29 163	5518Z 295	33
5522 29 164	5518Z 295	51
5522 29 170	5518Z 290	
5522 29 171	5518Z 290	51
5522 29 172	5518Z 290	82
5522 29 172	5519Z 385	34
5522 29 173	5518Z 290	72
5522 29 180	5518Z 295	73
5522 29 181	5518Z 290	53
5522 29 182	5518Z 290	61
5522 29 190	5518Z 295	
5522 29 191	5518Z 295	52
5522 29 215-3	5518Z 290	29
5522 29 216	5518Z 290	48
5522 29 221	5518Z 290	71
5522 29 222	5518Z 290	26
5522 29 223	5518Z 290	30
5522 29 332	5518Z 295	4
5522 29 342-1	5510Z 220	48
5522 29 343-1	5510Z 220	49
5522 29 343-1	5518Z 295	46
5522 29 361-1	5518Z 295	42
5522 29 372	5518Z 280	44
5522 29 372	5518Z 295	37
5522 29 381-1	5510Z 220	9
5522 29 381-1	5518Z 295	48
5522 29 393	5518Z 295	68
5522 29 412	5518Z 295	84
5522 29 413	5518Z 295	88
5522 29 422-1	5518Z 295	87
5522 29 424	5518Z 295	107
5522 29 430	5518Z 295	97
5522 29 433	5518Z 295	89
5522 29 435	5518Z 295	91
5522 29 436	5518Z 295	102
5522 29 437	5518Z 295	96
5522 31 133	5518Z 310	40
5522 32 141	5518Z 295	31
5522 32 142-1	5518Z 295	30
5522 32 143-1	5518Z 295	25
5522 36 140	5519Z 385	

部 品 番 号 索 引
PART NUMBER INDEX

部 品 番 号 P A R T No.	セクション番号 SECTION No.	No.
5522 36 141	5519Z 385	12
5522 38 323	5518Z 390	68
5522 38 324-1	5518Z 310	53
5522 38 325	5518Z 390	57
5522 38 340-1	5518Z 390	
5522 38 341-1	5518Z 390	65
5522 38 342	5518Z 390	56
5522 38 350-1	5518Z 390	
5522 38 351-1	5518Z 390	64
5522 38 380	5518Z 390	
5522 38 381	5518Z 390	70
5522 38 392	5518Z 390	55
5522 38 412-1	5518Z 390	39
5522 38 416	5518Z 390	77
5522 38 430	5518Z 390	
5522 38 431	5518Z 390	82
5522 44 140	5510Z 650	
5522 44 140	5518Z 460	
5522 44 141	5510Z 650	22
5522 44 141	5518Z 460	9
5522 44 142	5510Z 650	19
5522 44 142	5518Z 460	11
5522 45 126	5518Z 450	37
5522 48 121	5518Z 480	4
5522 48 142	5510Z 650	7
5522 48 144	5510Z 650	13
5522 48 145	5510Z 650	11
5522 48 148-2	5510Z 650	4
5522 52 343	5510Z 530	51
5522 53 116-3	5510Z 640	4
5522 53 191	5510Z 530	86
5522 53 262	5510Z 580	75
5522 53 433	5510Z 535	48
5522 54 422	5518Z 250	5
5522 54 422	5519Z 320	2
5522 55 173	5510Z 550	73
5522 55 174	5510Z 550	74
5522 55 210-2	5510Z 550	
5522 55 211-2	5510Z 550	78
5522 55 212	5510Z 550	70
5522 55 229	5510Z 550	48
5522 56 242-1	5510Z 535	15
5522 56 242-1	5510Z 565	8
5522 61 117-1	5518Z 610	16
5522 61 151	5518Z 610	32
5522 71 116	5518Z 110	35
5522 71 116	5518Z 710	9
5522 71 116	5518Z 720	2
5522 72 235	5518Z 710	15
5523 29 222-1	5518Z 290	32
5523 36 126	5518Z 370	94
5523 36 126	5519Z 360	82
5523 38 323-1	5518Z 390	63
5523 38 328	5518Z 310	49
5524 11 432	5510Z 560	51
5560 11 223	5519Z 115	9
5560 12 104	5518Z 130	20
5560 12 104	5518Z 140	21
5560 23 140	5510Z 220	
5560 23 140	5510Z 230	
5560 23 144	5510Z 220	40
5560 23 144	5510Z 230	43

部 品 番 号 P A R T No.	セクション番号 SECTION No.	No.
5560 23 212	5518Z 295	9
5560 23 212	5519Z 320	27
5560 27 433	5518Z 390	79
5560 27 433	5518Z 450	12
5560 32 120	5519Z 320	
5560 32 121	5519Z 320	5
5560 32 155	5510Z 550	45
5560 37 134	5518Z 370	84
5560 37 135	5518Z 370	89
5560 37 141-1	5518Z 370	85
5560 37 142-1	5518Z 370	88
5560 37 290-1	5518Z 370	12
5560 37 294	5518Z 370	6
5560 37 320-1	5518Z 370	9
5560 37 380-1	5518Z 370	21
5560 37 382	5518Z 370	19
5560 37 410-1	5518Z 370	17
5560 38 135	5510Z 440	64
5560 47 116-1	5510Z 220	24
5560 47 151	5510Z 530	91
5560 53 112	5510Z 260	36
5560 53 213-1	5510Z 470	8
5560 55 144-1	5519Z 385	35
5560 57 118	5510Z 580	49
5560 59 119	5510Z 550	5
5560 61 932-2	5518Z 680	14
5560 74 118	5510Z 240	60
5560 74 119	5510Z 540	28
5560 75 102	5510Z 240	1
5560 75 102	5510Z 540	24
5562 28 126	5510Z 260	62
5562 53 614	5518Z 210	103
5562 53 614	5519Z 335	78
5562 55 156	5518Z 295	65
5562 57 415	5518Z 720	6
5582 51 118	5510Z 520	28
5582 51 118	5510Z 530	49
5640 11 222-1	5518Z 690	14
5640 11 222-1	5519Z 115	16
5640 21 502	5518Z 290	11
5640 22 203	5519Z 385	50
5640 22 264	5510Z 560	37
5640 23 132	5518Z 290	93
5640 23 132	5518Z 295	74
5640 23 136	5510Z 540	36
5640 23 136	5518Z 370	7
5640 23 136	5518Z 390	98
5640 25 121-3	5510Z 660	12
5640 26 110	5519Z 360	
5640 26 111	5519Z 360	97
5640 26 232	5510Z 260	50
5640 26 234	5518Z 390	17
5640 27 304	5518Z 280	61
5640 33 663	5510Z 430	25
5640 35 624	5510Z 260	77
5640 36 132	5519Z 385	11
5640 36 202-1	5518Z 370	75
5640 36 223	5519Z 360	122
5640 37 162	5518Z 370	74
5640 37 208	5510Z 260	119
5640 37 208	5518Z 370	5
5640 37 209-1	5518Z 370	2

部 品 番 号 索 引
PART NUMBER INDEX

部 品 番 号 P A R T No.	セクション番号 SECTION No.	No.
5640 37 215	5518Z 370	8
5640 37 222	5518Z 370	15
5640 38 194	5518Z 390	95
5640 38 214	5518Z 390	96
5640 42 135	5510Z 420	13
5640 43 128	5510Z 430	16
5640 48 107	5518Z 480	47
5640 54 104	5510Z 240	15
5640 54 104	5510Z 540	11
5640 54 111	5510Z 540	56
5640 55 133	5512Z 270	3
5640 55 133	5518Z 290	69
5640 55 561-1	5510Z 530	82
5640 56 111	5510Z 260	14
5640 56 111	5510Z 540	83
5640 56 531	5510Z 535	14
5640 56 531	5510Z 565	7
5640 57 522	5518Z 210	106
5640 59 117	5519Z 380	80
5640 59 120-1	5510Z 550	7
5640 59 126	5510Z 550	10
5640 61 931	5518Z 680	13
5640 73 125-1	5518Z 730	48
5640 75 243-1	5510Z 240	5
5640 75 243-1	5510Z 540	29
5640 75 244	5510Z 240	6
5640 75 244	5510Z 540	30
5663 21 232	5518Z 280	89
5663 27 392	5519Z 320	14
5663 35 332	5518Z 210	100
5663 43 143	5510Z 430	92
5722 08 133	5518Z 290	92
5722 74 132	5510Z 220	7
5722 74 132	5510Z 230	15
90103003	5518Z 250	21
90106003	5519Z 115	37
90106015	5519Z 320	30
90179	5510Z 220	32
90179	5510Z 230	23
90179	5510Z 470	13
90179	5519Z 380	87
90200	5510Z 430	38
90200	5519Z 360	64
90202	5519Z 360	40
90204	5510Z 420	34
90204	5518Z 295	29
90204	5519Z 360	100
90211	5518Z 250	18
90214	5510Z 430	49
90214	5510Z 530	59
90214	5510Z 550	83
90214	5510Z 560	5
90214	5510Z 580	78
90214	5518Z 460	37
90214	5519Z 360	69
90217	5510Z 260	52
90223	5510Z 550	44
90223	5510Z 560	47
90229	5518Z 280	82
90233	5518Z 280	69
90233	5518Z 295	53
90237	5518Z 280	102

部 品 番 号 P A R T No.	セクション番号 SECTION No.	No.
90242	5510Z 440	1
90244	5510Z 420	53
90247	5510Z 440	14
90250	5518Z 295	54
90252	5519Z 360	44
90262	5518Z 280	101
90279	5512Z 270	11
90287	5518Z 280	16
90289	5510Z 550	36
90295	5518Z 390	33
90301	5518Z 290	27
90301005	5519Z 360	51
90302	5510Z 470	20
90302005	5518Z 295	7
90303007	5518Z 280	39
90303008	5510Z 220	8
90303009	5518Z 280	87
90305007	5510Z 560	48
90308002	5510Z 530	26
90308002	5510Z 535	9
90312	5518Z 370	91
90312	5519Z 360	81
90312005	5510Z 240	24
90312006	5510Z 240	55
90312007	5510Z 240	51
90312012	5510Z 540	75
90316	5518Z 290	56
90316	5518Z 450	13
90317	5519Z 320	8
90317002	5518Z 280	83
90318	5510Z 260	10
90318	5510Z 510	8
90318	5510Z 520	30
90318	5510Z 530	2
90318	5510Z 570	20
90318	5518Z 370	62
90318002	5518Z 280	77
90319	5518Z 210	14
90319001	5518Z 280	84
90322009	5510Z 565	36
90322010	5510Z 550	88
90322011	5518Z 280	74
90324021	5518Z 280	34
90324031	5510Z 220	13
90324031	5510Z 230	21
90329005	5518Z 280	33
90330006	5510Z 550	43
90336	5518Z 450	46
90342001	5510Z 560	20
90352	5519Z 380	41
90352	5519Z 385	9
90353003	5518Z 280	24
90355001	5510Z 550	42
90355007	5510Z 530	66
90355007	5510Z 550	34
90357005	5510Z 530	64
90357005	5510Z 550	35
90357006	5510Z 240	50
90358006	5510Z 240	23
90358007	5510Z 240	52
90358008	5518Z 280	59
90359003	5510Z 240	56

部 品 番 号 索 引
PART NUMBER INDEX

部 品 番 号 P A R T No	セクション番号 SECTION No	No
90359009	5510Z 540	79
90359010	5510Z 240	54
90368	5510Z 260	112
90368	5518Z 280	19
90370	5518Z 280	2
90371	5519Z 380	81
90375	5518Z 280	54
90381	5510Z 530	90
90389	5510Z 530	74
90389	5510Z 550	37
90396	5510Z 535	6
90396	5510Z 565	27
90400	5510Z 260	65
90408	5510Z 660	2
90417	5518Z 280	18
90427	5518Z 280	70
90435	5510Z 530	73
90441	5519Z 380	3
90443	5518Z 290	78
90444	5510Z 550	62
90445	5510Z 540	49
90446	5518Z 295	58
90446	5519Z 380	68
90447	5510Z 430	29
90447	5518Z 390	37
90447	5519Z 380	63
90457	5510Z 260	32
90463	5510Z 260	20
90470	5512Z 270	8
90471	5510Z 220	39
90471	5510Z 230	42
90481	5510Z 260	61
90487	5518Z 280	55
90488	5519Z 380	82
90502001	5518Z 130	22
90502001	5518Z 140	20
90502002	5518Z 130	39
90502002	5518Z 140	46
90502003	5518Z 130	43
90505	5518Z 480	3
90507	5510Z 640	3
90507002	5518Z 130	10
90507002	5518Z 140	9
90510	5510Z 550	16
90510	5519Z 337	7
90511	5518Z 480	42
90514	5519Z 335	16
90515	5518Z 690	18
90515	5519Z 115	2
90553	5518Z 480	11
90570	5510Z 535	32
90570	5510Z 565	4
90576	5510Z 565	16
90576	5519Z 380	55
90578	5518Z 250	1
90580	5510Z 560	42
90588	5510Z 560	31
90595	5518Z 370	11
90603	5518Z 390	41
90609	5518Z 480	28
90628	5510Z 440	45
90628	5510Z 520	7

部 品 番 号 P A R T No	セクション番号 SECTION No	No
90628	5510Z 530	41
90628	5510Z 580	32
90628	5518Z 210	68
90628	5518Z 295	99
90628	5519Z 335	27
90652	5510Z 430	69
90652	5510Z 550	95
90652	5518Z 710	3
90652	5518Z 720	17
90669	5519Z 380	5
90670	5518Z 290	12
90680	5518Z 680	9
90685	5510Z 260	29
90688	5510Z 530	102
90688	5510Z 550	54
90689	5518Z 370	61
90692	5510Z 440	16
90692	5518Z 210	8
90698	5510Z 535	16
90698	5510Z 565	9
90699	5510Z 220	29
90699	5510Z 230	26
90700	5510Z 530	88
90703	5510Z 260	41
90703	5510Z 510	34
90703	5518Z 290	47
90706	5510Z 650	18
90710	5510Z 550	17
90720	5510Z 260	114
90721	5510Z 260	113
90722	5510Z 240	47
90723	5510Z 240	46
90726	5518Z 250	12
90727	5518Z 250	11
90730	5510Z 240	29
90730	5510Z 540	65
90730	5510Z 830	40
90730	5519Z 385	36
90740	5510Z 430	70
90742	5519Z 337	44
90745	5519Z 337	21
90761	5510Z 540	70
90762	5510Z 540	71
90769	5510Z 240	58
90773	5510Z 830	37
90777	5510Z 650	26
90777	5518Z 460	20
90787	5518Z 370	4
90790	5510Z 830	11
90804	5510Z 420	59
90827	5510Z 535	5
90827	5510Z 565	29
90852	5510Z 420	52
90856	5518Z 460	25
90878	5518Z 295	81
90880	5510Z 420	56
90880	5510Z 540	59
90889	5518Z 290	66
90900	5510Z 240	20
90900	5510Z 535	33
90900	5510Z 540	60
90900	5510Z 565	5

部 品 番 号 索 引
PART NUMBER INDEX

部 品 番 号 P A R T No	セクション番号 SECTION No	No
90904004	5518Z 480	23
90912	5518Z 280	36
90913009	5518Z 690	16
90913009	5519Z 115	17
90916004	5518Z 480	52
90916004	5518Z 690	28
90920	5510Z 650	15
90931	5518Z 280	86
90932	5518Z 280	85
90943	5510Z 420	55
90960	5510Z 550	69
91040	5510Z 220	64
91040	5510Z 230	20
91040	5510Z 240	26
91040	5512Z 270	29
91041	5512Z 270	30
91090	5519Z 115	35
91091	5519Z 115	42
91092	5519Z 115	38
91093	5519Z 115	30
91094	5519Z 115	31
91096	5519Z 115	28
91097	5519Z 115	29
91119	5519Z 115	33
91120	5519Z 115	32
91124	5519Z 115	27
91125	5519Z 115	26
91126	5519Z 115	46
91127	5519Z 115	44
91130	5519Z 115	45
91131	5519Z 115	43
91158	5518Z 480	46
91160	5518Z 130	8
91160	5518Z 140	7
91161	5518Z 130	7
91161	5518Z 140	6
91162	5518Z 130	9
91162	5518Z 140	8
91165	5518Z 130	1
91165	5518Z 140	1
91165	5518Z 290	95
91166	5518Z 130	3
91166	5518Z 140	3
91166	5518Z 290	96
91167	5518Z 130	4
91167	5518Z 140	4
91169	5510Z 260	16
91169	5510Z 540	76
91169	5510Z 560	9
91169	5518Z 280	4
91170	5510Z 560	46
91170	5510Z 565	41
91170	5518Z 210	32
91170	5518Z 280	21
91171	5518Z 130	50
91172	5518Z 130	23
91172	5518Z 140	25
91173	5518Z 130	24
91173	5518Z 140	26
91180	5518Z 130	5
91180	5518Z 140	5
91186	5518Z 130	48

部 品 番 号 P A R T No	セクション番号 SECTION No	No
91186	5518Z 140	37
91192	5510Z 640	12
91192	5518Z 480	56
91202	5510Z 550	81
91213	5519Z 335	72
91217	5510Z 640	9
91217	5519Z 115	23
91217	5519Z 330	12
91217	5519Z 337	37
91219	5518Z 480	48
91219	5519Z 115	14
91232	5519Z 115	24
91235	5518Z 480	35
91238	5518Z 480	36
91249	5519Z 330	18
91250	5519Z 380	31
91250	5519Z 385	21
91252	5510Z 220	41
91252	5510Z 230	44
91254	5510Z 510	50
91296	5510Z 550	66
91301	5518Z 730	3
91316004	5519Z 337	5
91331	5518Z 130	18
91331	5518Z 140	17
91335	5518Z 130	52
91350	5510Z 650	21
91350	5518Z 460	13
91355	5518Z 140	54
91376	5518Z 130	56
91378	5518Z 130	6
91396	5518Z 730	60
91400	5510Z 660	32
91401	5510Z 660	33
91410	5510Z 660	29
91420	5510Z 660	18
91421	5510Z 660	17
91422	5510Z 660	16
91423	5510Z 660	15
91425	5510Z 660	19
91429	5510Z 660	25
91430	5510Z 660	23
91431	5510Z 660	22
91434	5510Z 660	28
91442	5510Z 660	11
91454	5510Z 660	26
91456	5510Z 660	24
91467	5519Z 115	62
91468	5510Z 660	27
91488	5518Z 130	40
91488	5518Z 140	24
91512-2	5510Z 660	13
91531	5510Z 660	14
91551	5518Z 680	3
91604	5510Z 560	39
91609	5519Z 385	57
91621	5510Z 230	2
91625	5510Z 260	105
91633	5518Z 450	28
91636	5518Z 295	47
91645	5510Z 550	68
91675	5518Z 280	12

部 品 番 号 索 引
PART NUMBER INDEX

部 品 番 号 P A R T No	セクション番号 SECTION No	No
91704006	5510Z 260	42
91710001	5510Z 440	37
91710001	5510Z 580	33
91710001	5518Z 210	60
91710001	5519Z 335	29
91710002	5510Z 520	23
91710002	5510Z 530	39
91727	5510Z 560	56
91733	5518Z 280	13
91748	5518Z 290	52
91790	5518Z 280	58
91922	5510Z 640	13
91923	5510Z 640	10
91954	5510Z 240	25
92110009	5510Z 220	20
92116004	5510Z 550	12
92116004	5518Z 730	41
92310008	5518Z 710	25
92504003	5510Z 660	21
9410200808	5510Z 535	25
9410200808	5510Z 570	8
9410201008	5510Z 510	24
9410201208	5519Z 385	45
9410201408	5510Z 430	42
9410301008	5510Z 260	48
9410301008	5510Z 580	47
9410301008	5519Z 360	4
9410301008	5519Z 380	30
9410301208	5510Z 510	21
9410301208	5510Z 535	23
9410301208	5510Z 570	2
9410301208	5518Z 210	18
9410301408	5519Z 335	61
9410301608	5510Z 530	67
9410301608	5518Z 210	76
9410301608	5518Z 390	60
9410301608	5519Z 330	7
9410301608	5519Z 360	93
9410301808	5510Z 510	48
9410301808	5518Z 390	69
9410301808	5519Z 380	14
9410302008	5510Z 420	45
9410302008	5510Z 440	30
9410302008	5510Z 565	65
9410302008	5518Z 210	81
9410302508	5510Z 440	52
9410302508	5510Z 565	50
9410303508	5510Z 430	14
9410400808	5510Z 430	56
9410401008	5518Z 370	32
9410401408	5519Z 360	73
9410401808	5510Z 430	68
9410402008	5510Z 260	89
9410402008	5510Z 420	39
9410402008	5519Z 380	99
9410402208	5510Z 260	121
9410402508	5510Z 420	44
9410402508	5510Z 430	80
9410402508	5510Z 580	3
9410402508	5518Z 460	8
9410402508	5519Z 380	73
9410402808	5510Z 440	25

部 品 番 号 P A R T No	セクション番号 SECTION No	No
9410403508	5518Z 460	2
9410403508	5519Z 380	60
9410501608	5510Z 510	55
9410501608	5510Z 530	68
9410502008	5518Z 210	86
9410503008	5510Z 430	28
9410503008	5510Z 530	103
9410503008	5510Z 535	27
9410503008	5510Z 570	6
9410504508	5518Z 390	34
9410602008	5518Z 310	30
9410603008	5518Z 280	98
9410604508	5518Z 110	18
9411503000	5510Z 260	37
9411503000	5510Z 580	14
9411503000	5519Z 320	25
9411503200	5510Z 580	67
9411503200	5519Z 335	60
9411503200	5519Z 380	56
9411503600	5519Z 335	6
9411503600	5519Z 380	51
9411603000	5510Z 520	35
9411603200	5510Z 530	5
9411603600	5518Z 210	11
9411605000	5510Z 565	25
9411806500	5518Z 450	48
9411807500	5518Z 450	34
9412501400	5510Z 830	16
9414161600	5518Z 290	25
9414202014	5518Z 280	11
9415301208	5510Z 540	42
9430040170	5518Z 140	10
9430040220	5518Z 140	11
9430040230	5518Z 140	42
9430040250	5518Z 140	31
9430040290	5518Z 130	28
9430040300	5518Z 130	30
9430040300	5518Z 140	35
9430040350	5518Z 130	15
9430040350	5518Z 140	29
9430040400	5518Z 130	14
9430040400	5518Z 140	34
9430040420	5518Z 130	36
9430040420	5518Z 140	14
9430040440	5518Z 130	12
9430040440	5518Z 140	12
9430040450	5518Z 130	16
9430040450	5518Z 140	30
9430040480	5518Z 130	35
9430040480	5518Z 140	13
9430040500	5518Z 140	33
9430040530	5518Z 140	15
9430040550	5518Z 140	48
9430040555	5518Z 130	47
9430040570	5518Z 130	45
9430040570	5518Z 140	32
9430040600	5518Z 130	13
9430040600	5518Z 140	43
9430040605	5518Z 130	32
9430040610	5518Z 140	49
9430040620	5518Z 130	46
9431060055	5518Z 130	42

部 品 番 号 索 引
PART NUMBER INDEX

部 品 番 号 P A R T No	セクション番号 SECTION No	No
9431060055	5518Z 140	52
9431060180	5518Z 140	38
9431060450	5518Z 140	27
9431060500	5518Z 130	44
9431060550	5518Z 130	49
9431060610	5518Z 140	36
9431061000	5518Z 140	40
9431061010	5518Z 130	34
9432040150	5518Z 130	11
9432040450	5518Z 140	16
9432040500	5518Z 130	33
9432040550	5518Z 130	17
9432040550	5518Z 140	45
9432040600	5518Z 130	37
9432040600	5518Z 140	47
9432040700	5518Z 130	38
9432040700	5518Z 140	28
9432041200	5518Z 140	50
9432060125	5518Z 130	25
95101001-1	5518Z 250	30
95103010	5518Z 625	4
95111	5510Z 650	6
95111	5518Z 460	47
95115	5510Z 650	5
95117	5510Z 430	96
95117	5518Z 460	55
95117	5519Z 360	19
95118	5518Z 710	29
95118	5518Z 720	15
95119	5519Z 360	18
95321001	5519Z 380	7
95332002	5518Z 610	37
95511001	5518Z 620	10
9642030414	5519Z 385	48
9642030514	5518Z 710	26
9642030514	5519Z 337	11
9642030614	5510Z 540	54
9642030614	5518Z 680	1
9642030814	5510Z 530	109
9642031214	5518Z 730	61
9642031414	5518Z 410	12
9642031414	5518Z 720	11
9642031414	5518Z 730	6
9642031414	5518Z 740	16
9642031614	5518Z 710	27
9642032014	5518Z 450	61
9642032514	5518Z 295	114
9642032514	5519Z 360	21
9642033014	5519Z 360	117
9642040414	5518Z 210	84
9642040414	5519Z 337	1
9642040514	5510Z 260	43
9642040614	5518Z 280	91
9642040614	5518Z 290	20
9642040614	5518Z 370	43
9642040614	5519Z 337	32
9642040614	5519Z 360	14
9642040814	5510Z 260	58
9642040814	5519Z 360	119
9642041014	5510Z 565	57
9642041014	5518Z 625	5
9642041014	5518Z 680	19

部 品 番 号 P A R T No	セクション番号 SECTION No	No
9642041014	5518Z 690	21
9642041014	5519Z 335	51
9642041014	5519Z 337	23
9642041214	5510Z 830	35
9642041214	5518Z 310	23
9642041514	5519Z 360	118
9642041614	5518Z 720	33
9642042014	5510Z 830	28
9642042514	5510Z 430	22
9642042514	5518Z 460	49
9642042514	5519Z 360	76
9642043014	5510Z 650	2
9642050814	5510Z 430	55
9642050814	5510Z 830	34
9642050814	5518Z 130	2
9642050814	5518Z 140	2
9642050814	5518Z 295	27
9642050814	5518Z 410	9
9642050814	5519Z 360	6
9642051014	5510Z 530	134
9642051014	5510Z 565	68
9642051014	5518Z 310	48
9642051014	5518Z 370	97
9642051014	5518Z 480	41
9642051014	5519Z 335	55
9642051014	5519Z 630	1
9642051208	5510Z 565	49
9642051214	5510Z 260	25
9642051214	5518Z 460	5
9642051214	5518Z 730	10
9642051214	5518Z 740	20
9642051214	5519Z 115	41
9642051214	5519Z 335	97
9642051514	5518Z 410	1
9642051614	5518Z 390	42
9642051614	5519Z 335	1
9642051614	5519Z 360	30
9642052014	5518Z 280	94
9642052014	5518Z 370	14
9642052514	5519Z 320	33
9642060814	5510Z 430	7
9642061014	5518Z 730	56
9642061014	5519Z 320	6
9642061014	5519Z 360	71
9642061014	5519Z 380	54
9642061214	5518Z 370	86
9642061214	5519Z 320	26
9642061214	5519Z 360	95
9642061414	5518Z 110	54
9648030614	5518Z 730	2
9648030814	5518Z 720	22
9648031014	5518Z 730	1
9648031214	5518Z 290	10
9648031814	5510Z 430	61
9648040814	5510Z 565	51
9648041414	5518Z 390	46
9648050814	5510Z 530	83
9648051014	5510Z 240	19
9648051014	5510Z 440	59
9648051014	5518Z 450	30
9648051014	5518Z 480	32
9648051014	5518Z 690	5

部 品 番 号 索 引
PART NUMBER INDEX

部 品 番 号 P A R T No	セクション番号 SECTION No	No
9648051014	5519Z 380	93
9648051214	5510Z 535	29
9648051214	5510Z 560	36
9648051214	5510Z 565	1
9648051214	5518Z 460	38
9648051614	5510Z 420	5
9648051614	5510Z 530	79
9648051614	5510Z 550	38
9648052014	5510Z 565	20
9648052014	5518Z 460	23
9648053014	5510Z 420	41
9648060814	5518Z 390	4
9648061208	5518Z 450	44
9648061214	5510Z 220	10
9648061214	5510Z 530	114
9648061214	5518Z 250	9
9648061214	5518Z 295	49
9648061614	5510Z 650	20
9648061614	5518Z 460	12
9648082514	5518Z 390	48
9649040808	5510Z 220	26
9649040808	5510Z 230	31
9649040808	5510Z 430	4
9649051008	5510Z 420	2
9649051008	5518Z 110	22
9649051208	5510Z 230	37
9649061208	5518Z 280	46
9650052014	5518Z 390	74
9650052014	5519Z 330	2
96519	5518Z 610	10
9652030607	5518Z 730	20
9652031207	5518Z 610	35
9652040607	5518Z 710	13
9652040607	5518Z 720	39
9652040807	5510Z 430	81
9652040807	5518Z 730	22
9652041014	5518Z 390	66
9652050807	5518Z 710	2
9652050807	5518Z 720	1
9652050807	5519Z 115	7
9652050807	5519Z 360	104
9652051003	5518Z 110	3
9652051007	5518Z 730	31
96559	5518Z 610	7
96560	5518Z 610	6
96560	5518Z 690	9
96560	5519Z 115	8
9660030014	5510Z 430	65
9660030014	5510Z 830	13
9660030014	5518Z 410	7
9660030014	5518Z 720	7
9660030014	5518Z 730	59
9660030014	5519Z 360	46
9660030014	5519Z 380	6
9660040014	5510Z 440	39
9660040014	5510Z 520	1
9660040014	5510Z 530	47
9660040014	5510Z 580	39
9660040014	5510Z 650	27
9660040014	5518Z 210	63
9660040014	5518Z 295	95
9660040014	5518Z 310	18

部 品 番 号 P A R T No	セクション番号 SECTION No	No
9660040014	5518Z 690	24
9660040014	5518Z 720	29
9660040014	5519Z 335	33
9660040014	5519Z 360	42
9660050014	5510Z 260	39
9660050014	5510Z 440	6
9660050014	5510Z 530	53
9660050014	5518Z 460	31
9660050014	5518Z 480	20
9660050014	5518Z 730	43
9660050014	5519Z 335	44
9660050014	5519Z 630	3
9660060014	5510Z 240	3
9660060014	5510Z 260	19
9660060014	5510Z 420	9
9660060014	5510Z 430	27
9660060014	5510Z 440	56
9660060014	5510Z 470	16
9660060014	5510Z 510	4
9660060014	5510Z 520	40
9660060014	5510Z 540	27
9660060014	5510Z 580	46
9660060014	5510Z 650	25
9660060014	5518Z 130	27
9660060014	5518Z 140	18
9660060014	5518Z 390	9
9660060014	5518Z 450	42
9660060014	5518Z 460	16
9660060014	5518Z 480	49
9660060014	5519Z 335	23
9660060014	5519Z 337	40
9660060014	5519Z 360	15
9660060014	5519Z 385	24
9660080014	5510Z 220	36
9660080014	5510Z 230	39
9660080014	5510Z 260	85
9660080014	5510Z 430	36
9660080014	5510Z 520	12
9660080014	5510Z 530	19
9660080014	5510Z 535	22
9660080014	5510Z 550	80
9660080014	5510Z 570	1
9660080014	5510Z 580	69
9660080014	5518Z 210	1
9660080014	5518Z 250	13
9660080014	5518Z 280	73
9660080014	5518Z 290	58
9660080014	5518Z 295	56
9660080014	5518Z 370	40
9660080014	5518Z 390	106
9660080014	5518Z 450	22
9660080014	5519Z 335	92
9660080014	5519Z 337	14
9660080014	5519Z 360	1
9660080014	5519Z 380	29
9660080014	5519Z 385	16
9660100008	5518Z 295	69
9660100014	5510Z 530	13
9660100014	5510Z 560	1
9660100014	5512Z 270	5
9660100014	5519Z 335	36
9660100014	5519Z 360	110

部 品 番 号 索 引
PART NUMBER INDEX

部 品 番 号 P A R T No	セクション番号 SECTION No	No
9660100014	5519Z 380	20
9660100014	5519Z 385	15
9660120014	5510Z 260	5
9660120014	5510Z 550	65
9660120014	5510Z 560	8
9660120014	5510Z 565	40
9660120014	5518Z 210	97
9660120014	5518Z 280	9
9660120014	5518Z 295	23
9660120014	5518Z 310	52
9660120014	5518Z 390	28
9660160014	5518Z 110	39
9660160014	5518Z 310	37
9660160014	5518Z 450	9
96613-1	5510Z 430	63
9662060014	5510Z 260	86
9662060014	5510Z 510	54
9662080014	5510Z 260	31
9662080014	5510Z 420	58
9662080014	5510Z 550	57
9662080014	5518Z 460	28
9662100014	5518Z 680	10
9662120014	5518Z 280	10
9670030608	5519Z 115	50
9670030608	5519Z 335	66
9670031208	5518Z 290	40
9670031208	5519Z 380	13
9670031608	5518Z 290	33
9670031608	5519Z 380	21
9670040608	5518Z 295	103
9670040608	5518Z 625	1
9670040808	5510Z 220	4
9670040808	5510Z 240	30
9670040808	5510Z 260	75
9670040808	5510Z 520	8
9670040808	5510Z 530	40
9670040808	5510Z 540	52
9670041008	5510Z 430	71
9670041008	5510Z 440	44
9670041008	5510Z 580	30
9670041008	5518Z 210	70
9670041008	5519Z 115	63
9670041008	5519Z 335	25
9670041208	5510Z 260	116
9670041208	5518Z 295	92
9670041208	5518Z 625	3
9670050608	5510Z 540	38
9670050608	5518Z 290	42
9670050608	5519Z 115	49
9670050801	5510Z 540	34
9670050808	5510Z 240	38
9670050808	5510Z 540	67
9670050808	5510Z 550	6
9670050808	5510Z 560	25
9670050808	5510Z 565	34
9670050808	5518Z 110	34
9670050808	5518Z 290	45
9670050808	5518Z 690	3
9670050808	5518Z 720	12
9670050808	5518Z 730	39
9670050808	5519Z 115	61
9670051001	5510Z 530	106

部 品 番 号 P A R T No	セクション番号 SECTION No	No
9670051008	5510Z 220	14
9670051008	5510Z 230	45
9670051008	5510Z 240	9
9670051008	5510Z 420	14
9670051008	5510Z 430	1
9670051008	5510Z 470	3
9670051008	5518Z 110	9
9670051008	5518Z 210	12
9670051008	5518Z 290	16
9670051008	5518Z 295	115
9670051008	5518Z 310	21
9670051008	5518Z 450	55
9670051008	5518Z 460	50
9670051008	5518Z 480	43
9670051008	5518Z 710	40
9670051008	5518Z 720	45
9670051008	5518Z 730	26
9670051008	5519Z 115	21
9670051008	5519Z 330	14
9670051008	5519Z 335	75
9670051008	5519Z 360	114
9670051201	5510Z 540	10
9670051201	5519Z 385	33
9670051208	5510Z 260	15
9670051208	5510Z 440	19
9670051208	5510Z 520	36
9670051208	5510Z 530	6
9670051208	5510Z 540	84
9670051208	5510Z 550	31
9670051208	5518Z 110	28
9670051208	5518Z 210	49
9670051208	5518Z 370	65
9670051208	5518Z 390	61
9670051208	5518Z 450	49
9670051208	5518Z 460	34
9670051208	5518Z 610	25
9670051208	5518Z 690	6
9670051208	5518Z 740	25
9670051208	5519Z 320	12
9670051208	5519Z 337	34
9670051208	5519Z 385	22
9670051508	5512Z 270	27
9670051608	5510Z 120	7
9670051608	5510Z 220	31
9670051608	5510Z 230	24
9670051608	5510Z 260	83
9670051608	5510Z 550	25
9670051608	5512Z 270	12
9670051608	5518Z 295	20
9670051608	5518Z 310	63
9670051608	5518Z 370	25
9670051608	5518Z 460	45
9670051608	5518Z 690	31
9670051608	5519Z 360	106
9670051808	5510Z 470	24
9670052001	5510Z 530	76
9670052001	5518Z 290	7
9670052008	5510Z 530	32
9670052008	5510Z 830	15
9670052008	5518Z 210	53
9670052008	5518Z 460	53
9670052208	5510Z 430	89

部 品 番 号 索 引
PART NUMBER INDEX

部 品 番 号 P A R T No.	セクション番号 SECTION No.	No.
9670052508	5510Z 510	29
9670052508	5510Z 520	11
9670052508	5510Z 535	17
9670052508	5510Z 570	4
9670052508	5518Z 460	43
9670052508	5519Z 360	66
9670053008	5518Z 110	11
9670053008	5518Z 310	2
9670053508	5510Z 260	70
9670053508	5510Z 570	25
9670060808	5518Z 410	43
9670061008	5510Z 535	1
9670061008	5510Z 540	68
9670061008	5510Z 560	27
9670061008	5510Z 565	10
9670061008	5518Z 110	16
9670061008	5518Z 250	33
9670061008	5518Z 310	25
9670061008	5518Z 370	66
9670061008	5518Z 480	37
9670061008	5518Z 690	11
9670061008	5518Z 710	8
9670061008	5518Z 720	3
9670061201	5510Z 540	16
9670061201	5518Z 370	39
9670061208	5510Z 440	38
9670061208	5510Z 510	16
9670061208	5510Z 520	50
9670061208	5510Z 540	19
9670061208	5510Z 550	79
9670061208	5510Z 570	18
9670061208	5510Z 580	37
9670061208	5510Z 650	1
9670061208	5510Z 830	10
9670061208	5518Z 110	31
9670061208	5518Z 130	21
9670061208	5518Z 140	22
9670061208	5518Z 210	62
9670061208	5518Z 290	98
9670061208	5518Z 295	10
9670061208	5518Z 390	15
9670061208	5518Z 410	32
9670061208	5518Z 450	36
9670061208	5518Z 480	15
9670061208	5518Z 610	29
9670061208	5518Z 680	12
9670061208	5519Z 115	11
9670061208	5519Z 330	20
9670061208	5519Z 380	8
9670061408	5510Z 430	46
9670061608	5510Z 220	5
9670061608	5510Z 230	17
9670061608	5510Z 240	32
9670061608	5510Z 420	7
9670061608	5510Z 430	34
9670061608	5510Z 470	25
9670061608	5510Z 510	5
9670061608	5510Z 540	81
9670061608	5510Z 550	3
9670061608	5510Z 565	44
9670061608	5510Z 580	53
9670061608	5512Z 270	28

部 品 番 号 P A R T No.	セクション番号 SECTION No.	No.
9670061608	5518Z 250	26
9670061608	5518Z 280	80
9670061608	5518Z 290	6
9670061608	5518Z 370	73
9670061608	5518Z 390	22
9670061608	5518Z 480	13
9670061608	5518Z 625	15
9670061608	5518Z 690	12
9670061608	5518Z 710	35
9670061608	5518Z 720	24
9670061608	5519Z 335	10
9670061608	5519Z 360	23
9670061608	5519Z 380	78
9670062008	5510Z 220	1
9670062008	5510Z 230	12
9670062008	5510Z 420	8
9670062008	5510Z 470	15
9670062008	5510Z 510	32
9670062008	5510Z 540	77
9670062008	5510Z 560	33
9670062008	5510Z 580	59
9670062008	5512Z 270	9
9670062008	5518Z 130	53
9670062008	5518Z 210	25
9670062008	5518Z 280	76
9670062008	5518Z 290	3
9670062008	5518Z 295	34
9670062008	5518Z 410	38
9670062008	5519Z 330	9
9670062008	5519Z 335	100
9670062208	5510Z 220	56
9670062208	5510Z 260	95
9670062208	5519Z 360	36
9670062508	5510Z 220	47
9670062508	5510Z 420	19
9670062508	5510Z 430	30
9670062508	5510Z 440	12
9670062508	5510Z 520	999
9670062508	5510Z 530	96
9670062508	5510Z 550	22
9670062508	5510Z 565	22
9670062508	5510Z 580	4
9670062508	5518Z 130	41
9670062508	5518Z 140	39
9670062508	5518Z 210	78
9670062508	5518Z 310	26
9670062508	5518Z 370	79
9670062508	5518Z 390	71
9670062508	5518Z 450	7
9670062508	5518Z 625	9
9670062508	5519Z 330	25
9670063008	5510Z 220	43
9670063008	5510Z 230	6
9670063008	5510Z 510	1
9670063008	5510Z 540	15
9670063008	5518Z 110	1
9670063008	5518Z 210	104
9670063008	5518Z 250	23
9670063008	5518Z 410	50
9670063008	5518Z 740	13
9670063008	5519Z 360	112
9670063508	5510Z 230	49

部 品 番 号 索 引
PART NUMBER INDEX

部 品 番 号 P A R T No.	セクション番号 SECTION No.	No.	部 品 番 号 P A R T No.	セクション番号 SECTION No.	No.		
9670063508	5510Z	420	48	9670082508	5512Z	270	24
9670063508	5510Z	510	13	9670082508	5518Z	210	110
9670063508	5510Z	540	14	9670082508	5518Z	280	29
9670063508	5510Z	550	23	9670082508	5518Z	290	64
9670063508	5510Z	580	1	9670082508	5518Z	295	6
9670063508	5518Z	210	23	9670082508	5518Z	310	29
9670063508	5518Z	290	97	9670082508	5518Z	390	19
9670063508	5518Z	310	58	9670083008	5510Z	220	60
9670063508	5518Z	390	13	9670083008	5510Z	580	62
9670063508	5519Z	335	34	9670083008	5518Z	110	8
9670064008	5510Z	120	8	9670083008	5518Z	310	13
9670064008	5510Z	230	53	9670083008	5518Z	450	20
9670064008	5510Z	430	53	9670083008	5518Z	730	27
9670064008	5510Z	510	11	9670083008	5519Z	335	103
9670064008	5510Z	580	51	9670083508	5510Z	220	22
9670064008	5518Z	130	19	9670083508	5512Z	270	19
9670064008	5518Z	140	23	9670083508	5518Z	250	6
9670064008	5518Z	290	1	9670083508	5518Z	290	5
9670064008	5518Z	370	71	9670084008	5510Z	120	4
9670064008	5518Z	410	51	9670084008	5510Z	240	35
9670064008	5518Z	460	58	9670084008	5510Z	420	28
9670064008	5518Z	740	30	9670084008	5518Z	110	6
9670064508	5510Z	260	4	9670084008	5518Z	295	79
9670064508	5510Z	440	51	9670084008	5518Z	410	5
9670064508	5510Z	540	72	9670084008	5518Z	480	16
9670064508	5518Z	295	108	9670084508	5510Z	120	2
9670064508	5519Z	320	19	9670084508	5510Z	260	97
9670064508	5519Z	360	89	9670085008	5518Z	280	53
9670065008	5518Z	295	3	9670085008	5518Z	390	104
9670065008	5519Z	380	66	9670085008	5519Z	380	65
9670065508	5510Z	230	19	9670085508	5510Z	430	35
9670065508	5510Z	550	47	9670085508	5518Z	280	14
9670065508	5518Z	370	57	9670086008	5518Z	210	109
9670065508	5518Z	450	25	9670086508	5518Z	390	105
9670068008	5510Z	230	56	9670102508	5518Z	410	19
9670081008	5518Z	740	14	9670103008	5510Z	120	5
9670081208	5510Z	560	34	9670103008	5510Z	240	48
9670081208	5518Z	295	105	9670103008	5510Z	560	54
9670081208	5519Z	115	10	9670103008	5518Z	110	7
9670081601	5518Z	370	27	9670104508	5510Z	560	53
9670081608	5510Z	120	10	9670105008	5518Z	110	44
9670081608	5510Z	540	37	9670121608	5518Z	310	60
9670081608	5510Z	550	1	9670122008	5518Z	310	1
9670081608	5518Z	250	27	9670122508	5518Z	310	16
9670081608	5518Z	290	31	9670122508	5519Z	320	36
9670081608	5518Z	410	15	9670123008	5510Z	560	55
9670081608	5518Z	450	1	9670123008	5518Z	110	48
9670081608	5518Z	480	38	9670123008	5518Z	310	3
9670081608	5518Z	680	15	9670124508	5518Z	110	49
9670081608	5519Z	115	51	9670125008	5518Z	310	33
9670082008	5510Z	560	44	9670126008	5518Z	310	39
9670082008	5518Z	280	30	9672052514	5519Z	335	45
9670082008	5518Z	295	106	9672061214	5518Z	290	54
9670082008	5518Z	310	4	9672061214	5518Z	450	19
9670082008	5518Z	410	20	9672061614	5510Z	510	56
9670082008	5518Z	450	6	9672061614	5519Z	320	16
9670082008	5518Z	480	53	9672062508	5510Z	220	52
9670082008	5518Z	690	25	9672062514	5518Z	280	63
9670082008	5519Z	380	97	9672062514	5518Z	295	38
9670082208	5510Z	120	11	9672062514	5519Z	337	25
9670082508	5510Z	230	8	9672063008	5518Z	280	40
9670082508	5510Z	560	12	9672066014	5518Z	390	86

部 品 番 号 索 引
PART NUMBER INDEX

部 品 番 号 P A R T No	セクション番号 SECTION No	No
9672081014	5519Z 115	64
9672081208	5510Z 540	63
9672081608	5510Z 220	18
9672081614	5510Z 240	39
9672081614	5518Z 295	15
9672082008	5519Z 335	65
9672082014	5519Z 330	23
9672083014	5518Z 450	31
9672083508	5510Z 230	32
9672083508	5519Z 320	32
9672084014	5518Z 450	23
9672085508	5518Z 210	4
9672106514	5518Z 680	11
9672125514	5518Z 390	103
9680050608	5510Z 470	10
9680051008	5518Z 290	49
9680060608	5510Z 540	21
9680060608	5510Z 650	10
9680060608	5518Z 290	80
9680060808	5518Z 250	29
9680080808	5518Z 370	31
9682050608	5510Z 430	79
96840	5518Z 610	13
9684040408	5518Z 210	92
9684040608	5518Z 480	10
9684050508	5510Z 430	6
9684050508	5510Z 440	17
9684050508	5510Z 520	44
9684050508	5510Z 530	113
9684050508	5510Z 565	64
9684050508	5510Z 580	17
9684050508	5518Z 210	34
9684050508	5518Z 390	54
9684050508	5518Z 450	50
9684050508	5518Z 720	4
9684050508	5518Z 730	17
9684050508	5518Z 740	8
9684050508	5519Z 320	10
9684050508	5519Z 335	13
9684050508	5519Z 360	34
9684050508	5519Z 380	53
9684050608	5510Z 530	81
9684050608	5510Z 650	31
9684050608	5518Z 290	17
9684050608	5518Z 390	53
9684060608	5510Z 260	64
9684060608	5510Z 420	16
9684060608	5510Z 470	7
9684060608	5510Z 530	92
9684060608	5510Z 550	20
9684060608	5510Z 560	22
9684060608	5512Z 270	2
9684060608	5518Z 280	23
9684060608	5518Z 290	94
9684060608	5518Z 295	11
9684060608	5518Z 370	82
9684060608	5518Z 450	26
9684060608	5519Z 320	4
9684060608	5519Z 360	84
9684060608	5519Z 385	51
9684060808	5518Z 295	50
9684061008	5510Z 220	17

部 品 番 号 P A R T No	セクション番号 SECTION No	No
9684061008	5518Z 280	52
9684061208	5510Z 510	40
9684081008	5519Z 115	54
9684081208	5518Z 280	62
9684083508	5518Z 290	77
9686040508	5518Z 480	8
9686061608	5510Z 510	52
9686061808	5510Z 510	27
9686062508	5518Z 450	41
9686082508	5510Z 260	84
9710030008	5510Z 430	64
9710030008	5510Z 530	110
9710030008	5518Z 295	116
9710030008	5518Z 410	8
9710030008	5518Z 450	60
9710030008	5518Z 710	28
9710030008	5518Z 720	8
9710030008	5518Z 730	7
9710030008	5518Z 740	17
9710030008	5519Z 337	10
9710030008	5519Z 360	20
9710030008	5519Z 385	47
9710040008	5510Z 260	45
9710040008	5510Z 430	82
9710040008	5510Z 440	40
9710040008	5510Z 520	2
9710040008	5510Z 530	46
9710040008	5510Z 565	58
9710040008	5510Z 580	38
9710040008	5510Z 650	3
9710040008	5510Z 830	36
9710040008	5518Z 210	64
9710040008	5518Z 280	92
9710040008	5518Z 290	13
9710040008	5518Z 295	94
9710040008	5518Z 310	19
9710040008	5518Z 460	48
9710040008	5518Z 680	18
9710040008	5518Z 690	23
9710040008	5518Z 720	30
9710040008	5519Z 335	32
9710040008	5519Z 337	22
9710040008	5519Z 360	13
9710040014	5519Z 360	120
9710050008	5510Z 260	26
9710050008	5510Z 430	33
9710050008	5510Z 440	7
9710050008	5510Z 530	120
9710050008	5510Z 565	67
9710050008	5510Z 830	33
9710050008	5518Z 280	95
9710050008	5518Z 410	2
9710050008	5518Z 460	4
9710050008	5518Z 730	11
9710050008	5518Z 740	21
9710050008	5519Z 115	40
9710050008	5519Z 335	2
9710050008	5519Z 360	29
9710050008	5519Z 630	2
9710060008	5510Z 220	53
9710060008	5510Z 240	2
9710060008	5510Z 260	18

部 品 番 号 索 引
PART NUMBER INDEX

部 品 番 号 P A R T No	セクション番号 SECTION No	No	部 品 番 号 P A R T No	セクション番号 SECTION No	No
9710060008	5510Z 430	8	9710120008	5518Z 210	96
9710060008	5510Z 440	55	9710120008	5518Z 280	104
9710060008	5510Z 470	17	9710120008	5518Z 295	24
9710060008	5510Z 540	26	9710120008	5518Z 310	11
9710060008	5510Z 580	83	9710120008	5518Z 390	29
9710060008	5510Z 650	17	9710160008	5518Z 450	10
9710060008	5510Z 830	9	97125	5518Z 620	22
9710060008	5518Z 110	55	9716030014	5518Z 295	117
9710060008	5518Z 130	26	9716030014	5518Z 680	6
9710060008	5518Z 140	19	9716030014	5518Z 730	8
9710060008	5518Z 250	25	9716030014	5518Z 740	18
9710060008	5518Z 280	64	9716040014	5510Z 430	21
9710060008	5518Z 295	39	9716040014	5510Z 565	59
9710060008	5518Z 390	10	9716040014	5510Z 650	28
9710060008	5518Z 450	18	9716040014	5518Z 280	93
9710060008	5518Z 460	15	9716040014	5518Z 370	44
9710060008	5518Z 480	50	9716040014	5518Z 680	21
9710060008	5518Z 625	10	9716040014	5518Z 690	22
9710060008	5518Z 680	22	9716040014	5518Z 720	31
9710060008	5518Z 730	55	9716040014	5519Z 337	2
9710060008	5519Z 320	17	9716050014	5510Z 530	48
9710060008	5519Z 335	24	9716050014	5510Z 560	26
9710060008	5519Z 360	16	9716050014	5510Z 565	66
9710060008	5519Z 380	9	9716050014	5510Z 830	32
9710060008	5519Z 385	40	9716050014	5518Z 295	28
9710080008	5510Z 220	37	9716050014	5518Z 460	54
9710080008	5510Z 230	33	9716050014	5518Z 720	13
9710080008	5510Z 260	98	9716050014	5518Z 730	12
9710080008	5510Z 520	13	9716050014	5518Z 740	22
9710080008	5510Z 530	29	9716050014	5519Z 115	39
9710080008	5510Z 535	39	9716050014	5519Z 335	96
9710080008	5510Z 550	14	9716060014	5510Z 220	54
9710080008	5510Z 570	12	9716060014	5510Z 230	11
9710080008	5510Z 580	70	9716060014	5510Z 430	9
9710080008	5510Z 650	14	9716060014	5510Z 520	21
9710080008	5518Z 210	2	9716060014	5510Z 530	36
9710080008	5518Z 250	14	9716060014	5510Z 650	23
9710080008	5518Z 280	72	9716060014	5518Z 110	56
9710080008	5518Z 290	59	9716060014	5518Z 250	24
9710080008	5518Z 295	55	9716060014	5518Z 280	41
9710080008	5518Z 410	16	9716060014	5518Z 295	40
9710080008	5518Z 450	2	9716060014	5518Z 310	43
9710080008	5518Z 460	27	9716060014	5518Z 370	67
9710080008	5519Z 115	65	9716060014	5518Z 390	58
9710080008	5519Z 330	24	9716060014	5518Z 460	14
9710080008	5519Z 335	64	9716060014	5518Z 480	51
9710080008	5519Z 337	15	9716060014	5518Z 680	20
9710080008	5519Z 360	2	9716060014	5519Z 320	7
9710080008	5519Z 380	28	9716060014	5519Z 360	70
9710080008	5519Z 385	17	9716060014	5519Z 380	10
9710100008	5510Z 530	14	9716080014	5510Z 230	7
9710100008	5510Z 560	2	9716080014	5510Z 420	57
9710100008	5512Z 270	6	9716080014	5510Z 530	87
9710100008	5518Z 295	70	9716080014	5510Z 550	56
9710100008	5519Z 335	37	9716080014	5518Z 210	5
9710100008	5519Z 360	109	9716080014	5518Z 250	28
9710100008	5519Z 380	19	9716080014	5518Z 290	74
9710100008	5519Z 385	14	9716080014	5518Z 295	66
9710120008	5510Z 260	6	9716080014	5518Z 390	18
9710120008	5510Z 550	64	9716080014	5518Z 450	3
9710120008	5510Z 560	7	9716080014	5519Z 335	63
9710120008	5510Z 565	39	9716100014	5518Z 680	8

部 品 番 号 索 引
PART NUMBER INDEX

部 品 番 号 P A R T No.	セクション番号 SECTION No.	No.
9716100014	5519Z 380	98
9716120014	5518Z 310	15
9716120014	5518Z 390	81
97190	5518Z 620	7
97192	5518Z 620	6
97201	5518Z 620	20
97202	5518Z 620	21
9721030008	5510Z 430	91
9721030008	5518Z 290	28
9721030008	5518Z 295	82
9721030050	5510Z 530	127
9721040008	5510Z 520	22
9721040008	5510Z 530	37
9721040008	5510Z 580	24
9721040008	5518Z 210	42
9721040008	5518Z 370	1
9721040008	5518Z 740	1
9721040008	5519Z 360	61
9721050008	5510Z 260	108
9721050008	5510Z 430	37
9721050008	5510Z 470	21
9721050008	5518Z 370	77
9721050008	5519Z 335	43
9721050008	5519Z 360	63
9721060008	5512Z 270	16
9721060008	5518Z 390	92
9721070008	5510Z 220	44
9721070008	5510Z 230	13
9721070008	5510Z 260	11
9721070008	5510Z 420	51
9721070008	5510Z 440	20
9721070008	5510Z 520	25
9721070008	5510Z 530	1
9721070008	5510Z 550	58
9721070008	5510Z 565	61
9721070008	5510Z 580	12
9721070008	5518Z 210	16
9721070008	5518Z 370	49
9721070008	5518Z 740	6
9721070008	5519Z 320	15
9721070008	5519Z 335	83
9721070008	5519Z 360	57
9721070008	5519Z 380	1
9721070008	5519Z 385	2
9721080008	5510Z 520	49
9721080008	5510Z 530	135
9721080008	5510Z 550	67
9721080008	5510Z 830	2
9721080008	5518Z 290	85
9721080008	5518Z 390	36
9721080008	5518Z 460	36
9721100008	5510Z 260	67
9721100008	5510Z 420	35
9721100008	5510Z 430	58
9721100008	5510Z 520	17
9721100008	5510Z 530	23
9721100008	5510Z 550	11
9721100008	5510Z 560	18
9721100008	5510Z 580	56
9721100008	5518Z 210	22
9721100008	5518Z 370	47
9721100008	5519Z 335	49

部 品 番 号 P A R T No.	セクション番号 SECTION No.	No.
9721100008	5519Z 360	39
9721100008	5519Z 380	18
9721100008	5519Z 385	52
9721120008	5510Z 260	13
9721120008	5510Z 530	89
9721120008	5518Z 210	93
9721120008	5518Z 290	86
9721120008	5518Z 390	80
9721150008	5510Z 530	25
9721150008	5510Z 550	75
9721150008	5510Z 580	73
9721150008	5518Z 290	70
9721150008	5518Z 370	81
9722100008	5519Z 360	68
9722120008	5518Z 210	102
9722120008	5518Z 295	59
9722140008	5519Z 335	71
9722150008	5518Z 280	20
9722150008	5518Z 370	90
9722150008	5519Z 360	94
9722200008	5510Z 565	13
9722200008	5518Z 295	67
9722250008	5518Z 295	8
9722300008	5518Z 280	88
9722300008	5518Z 690	15
9722300008	5519Z 115	19
9722350008	5518Z 280	49
9722350008	5518Z 295	109
9723180008	5510Z 660	9
9723240008	5510Z 260	106
9723280008	5519Z 360	102
9723350008	5510Z 560	29
9723350008	5518Z 250	17
9723370008	5510Z 565	15
9723420008	5518Z 450	14
9723620008	5510Z 560	38
9723720008	5510Z 230	1
97253	5518Z 620	23
97324	5510Z 430	17
97603	5519Z 360	74
97606-1	5510Z 520	6
97606-1	5510Z 530	42
97630	5510Z 440	43
97630	5518Z 210	69
97632	5510Z 580	34
97632	5518Z 295	93
97632	5519Z 335	26
97729-1	5518Z 625	8
97812	5518Z 295	118
97812	5518Z 450	59
97823	5518Z 290	35
97828	5518Z 290	8
97835	5518Z 290	39
97837	5519Z 385	46
97864	5518Z 610	26
97865	5518Z 610	17
97974	5518Z 110	52
98303002-1	5518Z 710	30
98303002-1	5518Z 720	16
98303002-1	5518Z 730	9
98303002-1	5518Z 740	19
98328001	5518Z 610	4

部 品 番 号 索 引

PART NUMBER INDEX

部 品 番 号 P A R T No.	セクション番号 SECTION No.	No.	部 品 番 号 P A R T No.	セクション番号 SECTION No.	No.
98328002	55182 610	34			
98328003	55182 610	3			
98328004	55182 610	5			
98332005	55182 610	33			
98332012	55182 610	9			
98332013	55182 610	31			
98338005	55182 610	1			
98338006	55182 610	27			
98338007	55182 610	2			
98343001	55182 610	18			
98343004	55182 610	28			
98504003	55182 620	11			
98705013	55182 620	19			
98737	55182 620	12			
98799	55182 610	22			
98804	55182 710	11			
98804	55182 720	44			
98921001	55182 610	36			
98935044	55182 625	13			
98939	55182 620	8			
98943006	55102 640	6			
98945008	55102 650	30			
99301003	55182 620	15			
99308001	55182 625	7			
99642	55182 610	12			
99711005	55192 630	6			
99776	55182 625	6			
99777	55182 620	16			
99928	55182 620	17			
99933	55182 620	18			
99938	55182 610	11			
99948	55102 830	27			
99953	55182 310	22			
99957	55192 630	10			
99959	55182 410	11			
99960	55182 410	13			