

ABDICK[®]

6020

2-COLOR OFFSET PRESS

PARTS LIST

CONFIDENTIAL

*This parts list also includes the optional accessories
for your convenience when ordering.*

Dec.'93

Machine model No. : 5519 Z , G

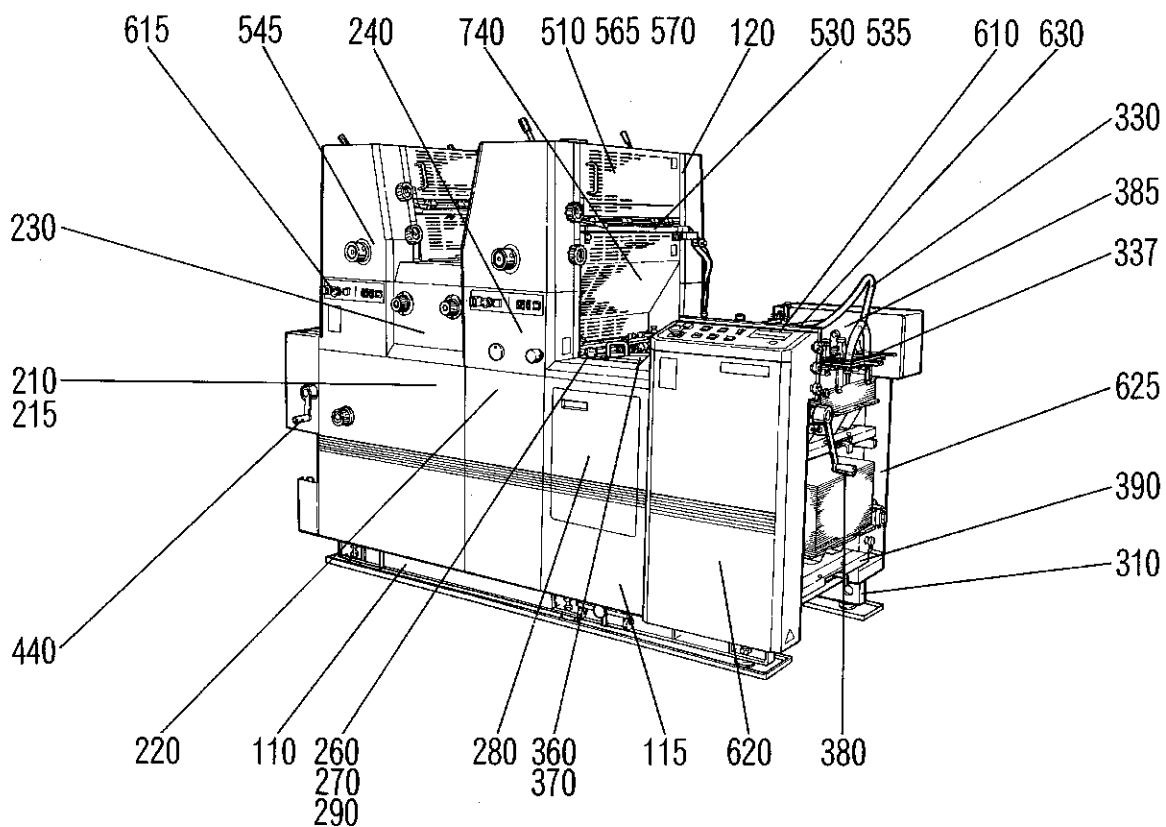

Operation side

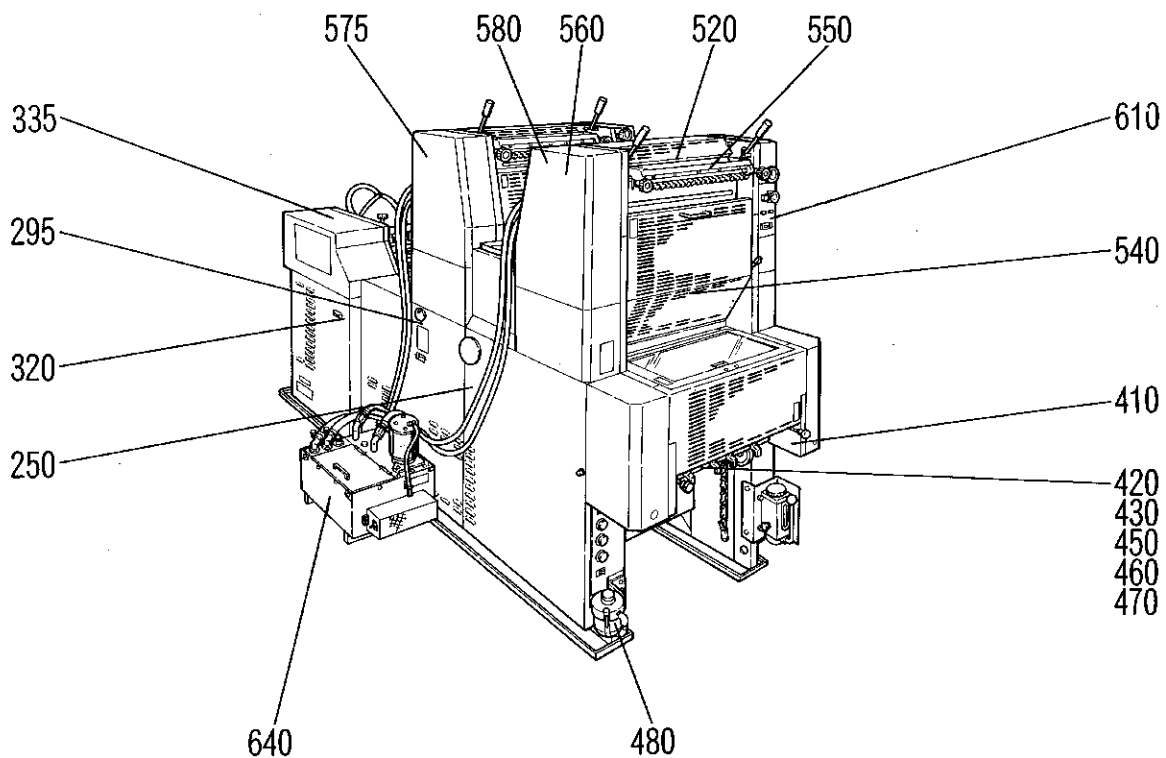

Non operation side

SECTION INDEX

SECTION

Bed, Frame section

110-120

Lubrication section

130-140

Main section

210-295

Feeder section

310-390

Delivery section

410-480

Ink, Water section

510-580

Electrical section

610-630

Accessories 1 section

650-690

Cover section

710-740

Accessories 2 section

830

Part number index

Copyright 1993 A.B.Dick Company

All rights reserved. This publication may not be duplicated, reproduced, or transmitted (in whole or in part) in any form or by any means, electronic or mechanical, (including, without limitation, photocopy, facsimile, recording, or any information storage and retrieval system) without prior written consent of A.B.Dick Company.

Disclaimer of Warranties (Express and Implied)

While due care has been taken in the preparation of this manual, A.B.Dick Company makes no representation or warranties with respect to the adequacy or accuracy hereof and specifically disclaims any implied warranties of merchantability or fitness for any particular purpose. Further, A.B.Dick Company reserves the right to revise this publication and to make changes (both substantial and insubstantial in nature) in the contents hereof from time to time hereafter without obligation of A.B.Dick Company to notify any person or organization of such revisions or changes.

Safety Warning

Safety devices have been installed as original equipment for your protection and safety. The removal, disconnection, or alteration of any safety guard, protective cover, safety interlock, or other safety or protective device comprising part of the equipment described herein poses an undue safety hazard and the same is strictly prohibited.

Disclaimer of Liability

A.B.Dick Company disclaims any responsibility or liability for personal injury, death, or property damage caused by or arising out of (i) the removal, disconnection, or alteration of any safety guard, protective cover, safety interlock, or other safety or protective device comprising part of the equipment described herein, or (ii) the failure of the person or persons operating the equipment described herein or servicing or repairing the same to observe all operating and safety procedures and warnings contained herein.

Trademarks

A.B.Dick is a registered trademark of A.B.Dick Company.

2-COLOR OFFSET PRESS
ABDICK. 6020

PARTS LIST

Thank you for purchasing our offset press.
Please use this parts list when ordering any parts or consulting
a service technician.

NOTICE

THIS MANUAL CONTAINS CONFIDENTIAL, PROPRIETARY AND NON-PUBLIC INFORMATION OF
A.B. DICK COMPANY DUPLICATION OR REPRODUCTION (IN WHOLE OR IN PART) OF THIS MANUAL
OR DISCLOSURE HEREOF TO UNAUTHORIZED PERSONS WITHOUT THE PRIORWRITTEN CONSENT
OF A.B. DICK COMPANY IS PROHIBITED.

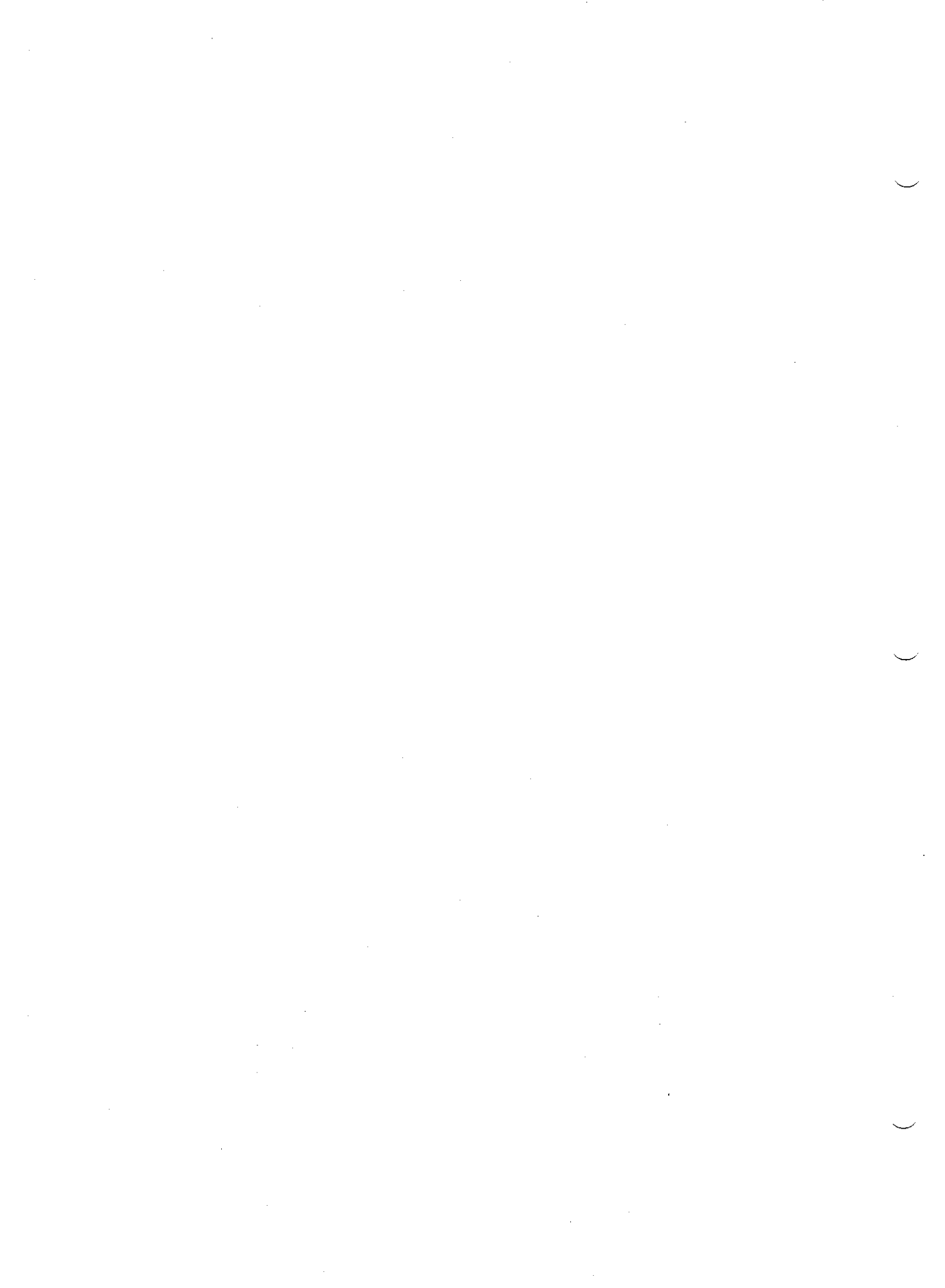

How to use the parts list

1. Illustration pages and list pages

In this parts list, the part illustrations are grouped in the first part of the book, and the part number lists are grouped in the second part of the book. Both page numbers are listed in the table of the contents.

2. Section number

This parts list is divided into machine sections and each section has a number.

(Example) Section number

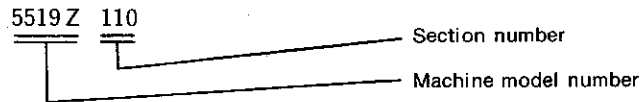

★ This number includes both the machine model number and the section number.

3. How to use the parts list

1) To find the part number (when ordering the part)

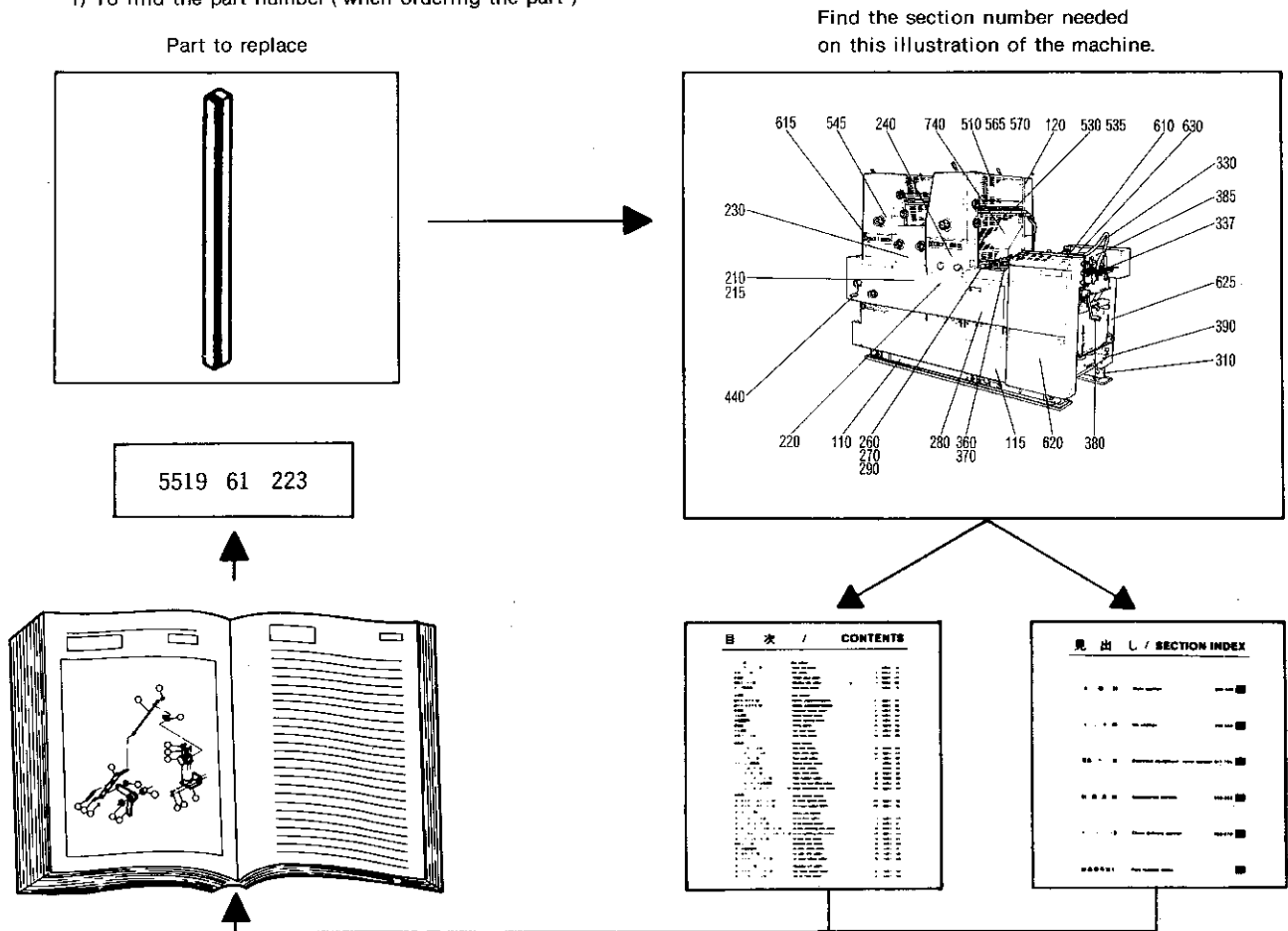

2) To find the section number and the position identification number of the part in the illustration when knowing the part number

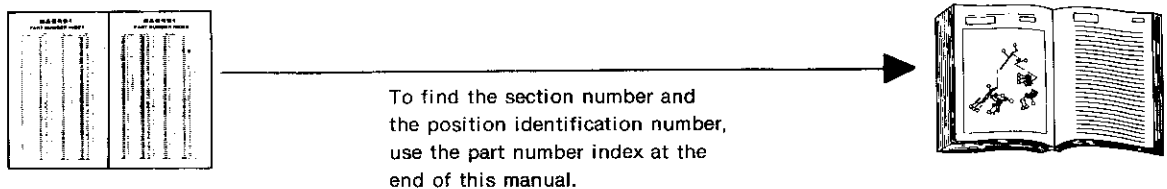

CONTENTS

Section No.	Section name	Illustration page	List page
◁Bed, Frame section▷			
5519 Z 110	Bed frame	9	73
5519 Z 115	Pump	10	74
5512 Z 120	Ink frame	11	76
◁Lubrication section▷			
5519 Z 130	Lubrication (OPS)	12	77
5519 Z 140	Lubrication (NOPS)	13	79
◁Main section▷			
5519 Z 210	1st cylinder pressure	14	80
5519 Z 215	2nd cylinder pressure	15	83
5512 Z 220	Feeder drum	16	86
5512 Z 230	Impression cylinder	17	88
5512 Z 240	Blanket cylinder	18	90
5519 Z 250	Main drive	19	92
5512 Z 260	Side lay	20	93
5512 Z 270	Swing	21	96
5519 Z 280	Swing drive	22	97
5519 Z 290	Front lay	23	99
5519 Z 295	Front lay drive	24	101
◁Feeder section▷			
5519 Z 310	Feeder frame	25	104
5519 Z 320	Feeder drive	26	106
5519 Z 330	Air valve	27	107
5519 Z 335	Suction drive	28	108
5519 Z 337	Paper guide	29	111
5519 Z 360	Feed roller	30	112
5519 Z 370	Feeder board	31	115
5519 Z 380	Feeder table drive	32	118
5519 Z 385	Height control bar	33	121
5519 Z 390	Feeder table	34	123
◁Delivery section▷			
5512 Z 410	Delivery frame, chain guide	35	126
5512 Z 420	Back guide	36	127
5512 Z 430	Front, side guide	37	129
5519 Z 440	Delivery table drive	38	131
5512 Z 450	Delivery shaft	39	133
5512 Z 460	Delivery table	40	135
5512 Z 470	Gripper	41	137
5519 Z 480	Air blower, spray	42	138

CONTENTS

Section No.	Section name	Illustration page	List page
<Ink, Water section>			
5512 Z 510	Distributor roller	43	139
5519 Z 520	Ink ductor roller	44	141
5519 Z 530	Water fountain, ductor roller	45	142
5512 Z 535	Water form roller	46	145
5512 Z 540	Plate cylinder	47	147
5519 Z 545	Plate register	48	148
5512 Z 550	Ink fountain roller	49	151
5512 Z 560	Oscillating drive	50	154
5512 Z 565	Oscillating roller, cleaner	51	156
5512 Z 570	Ink form roller	52	158
5519 Z 575	1st form roller ON/OFF	53	160
5519 Z 580	2nd form roller ON/OFF	54	162
<Electrical section>			
5519 Z 610	Operation panel	55	164
5519 Z 615	Operation panel (1st, 2nd)	56	165
5519 Z 620	Control box (OPS)	57	166
5519 Z 625	Control box (NOPS)	58	167
5519 Z 630	Static eliminator	59	168
<Accessories 1 section>			
5512 Z 640	Water circulation device	60	169
5512 Z 650	Non-stop delivery device	61	170
5512 Z 660	Accessories	62	171
5519 Z 680	Tape inserter, preset counter	63	172
5519 Z 690	Decurling device	64	173
<Cover section>			
5519 Z 710	Cover (OPS)	65	174
5519 Z 720	Cover (NOPS)	66	176
5519 Z 730	1st safety cover	67	177
5519 Z 735	2nd safety cover	68	178
5519 Z 740	Safety bar	69	179
<Accessories 2 section>			
5486 Z 830	Register punch	70	180
<Part number index>			

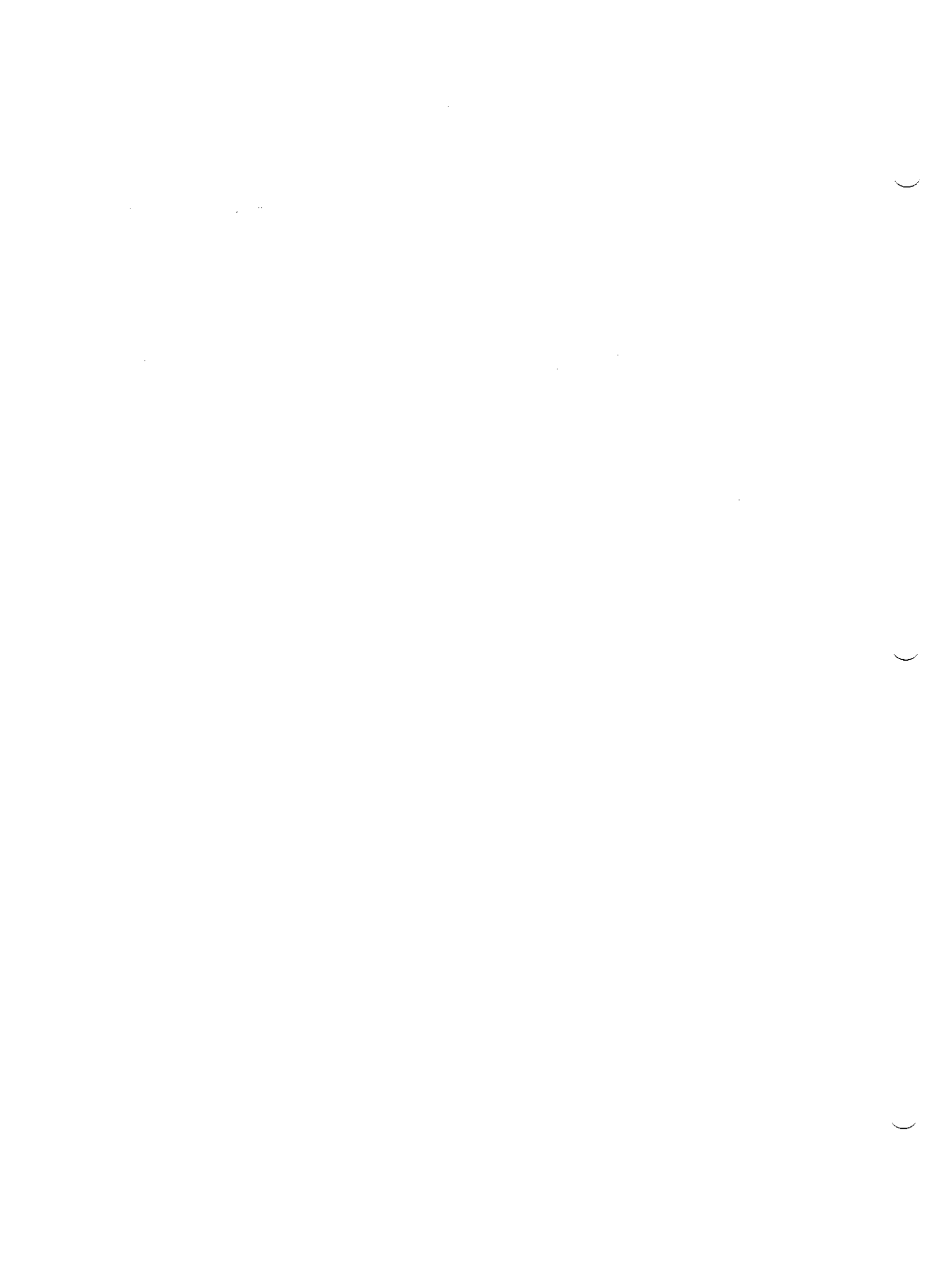

部品イラスト

PART ILLUSTRATIONS

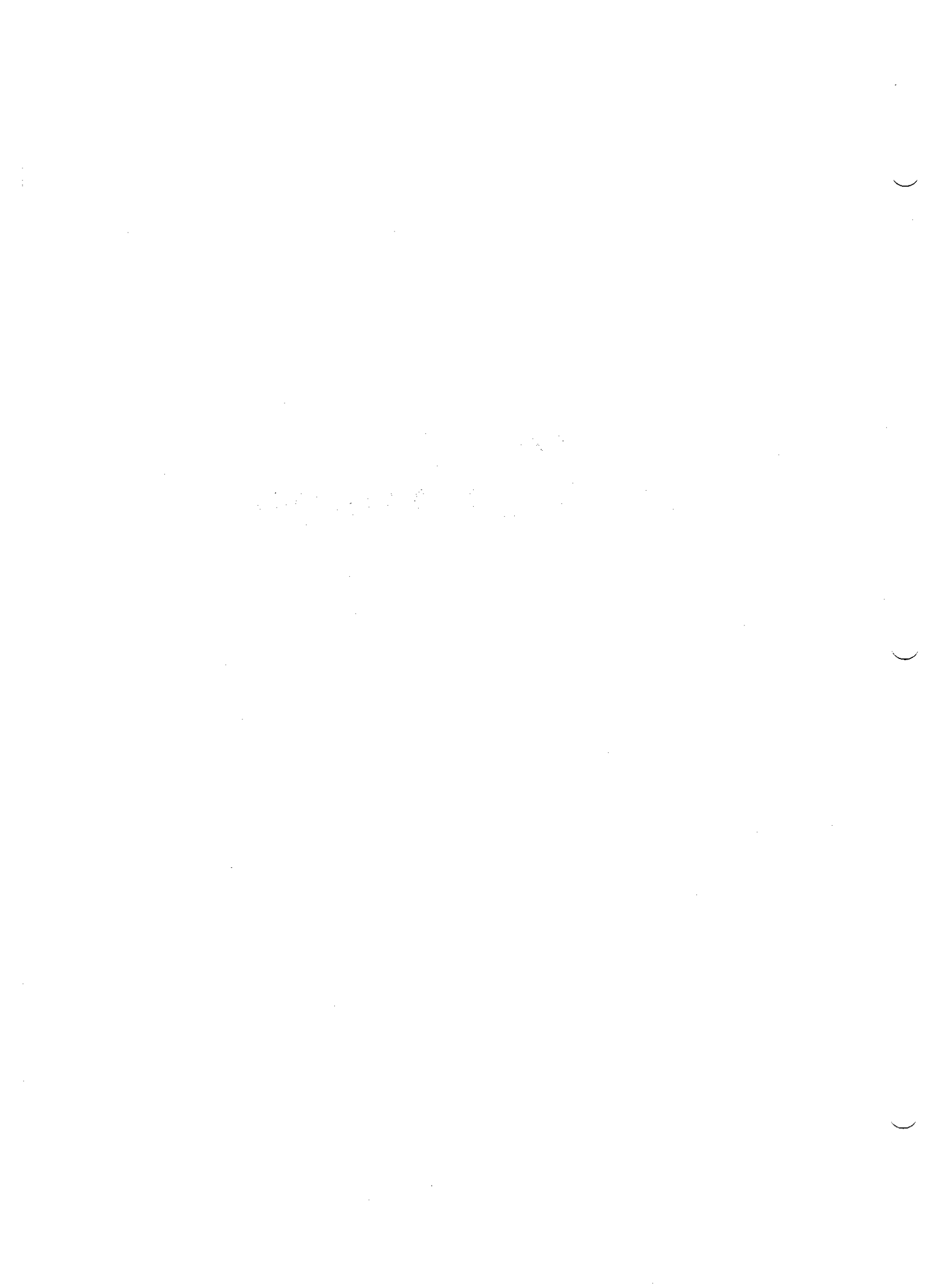

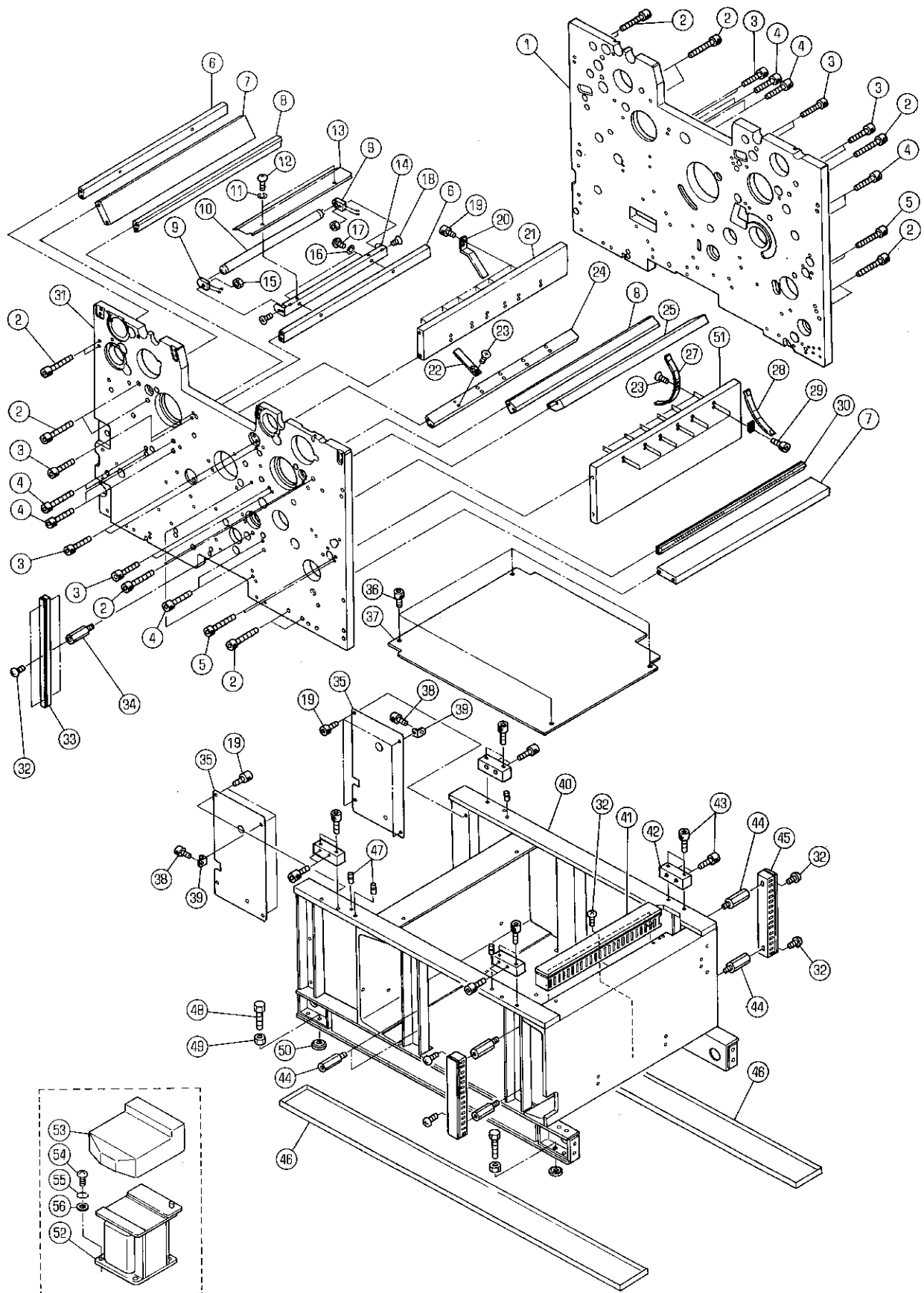

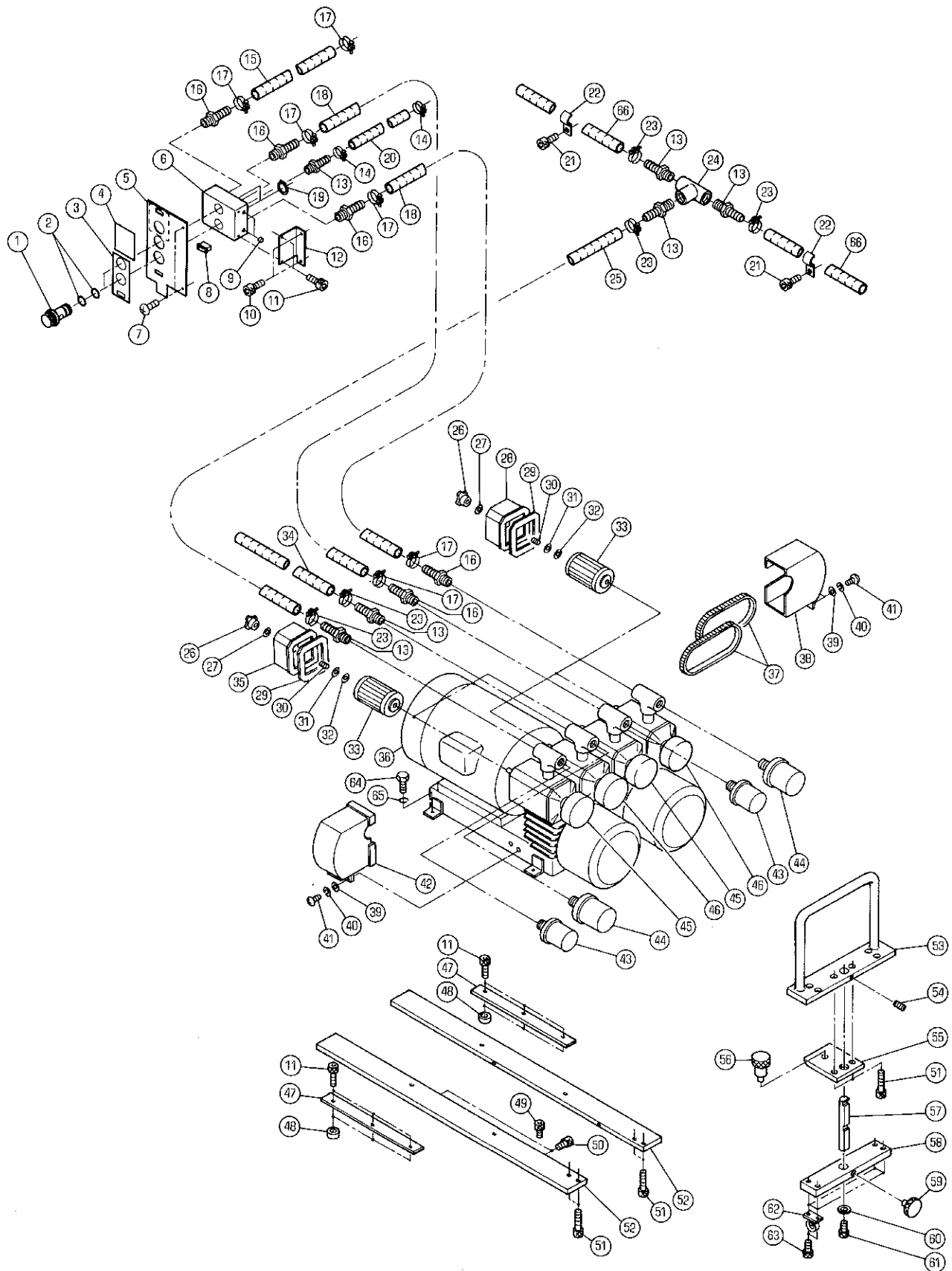

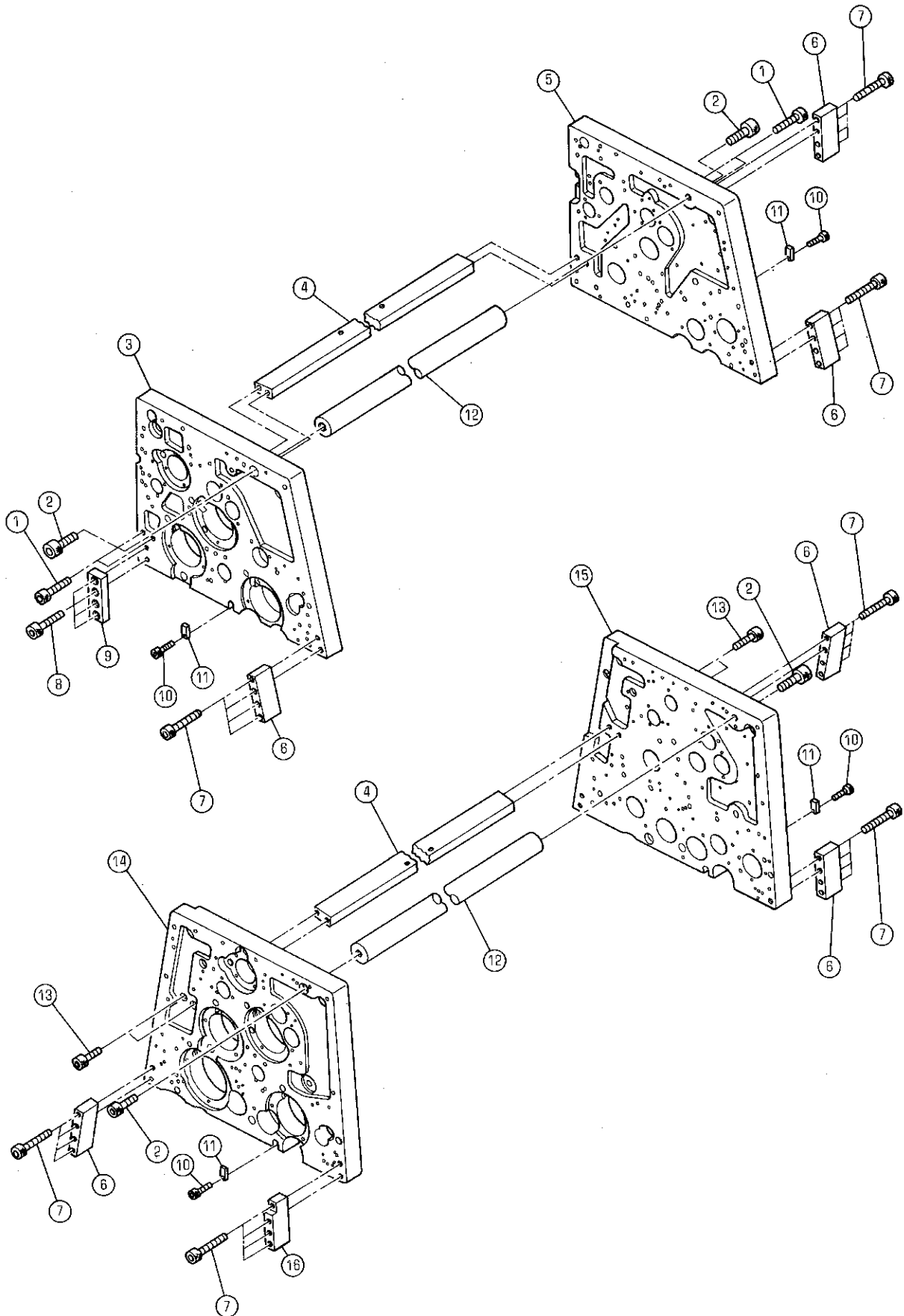

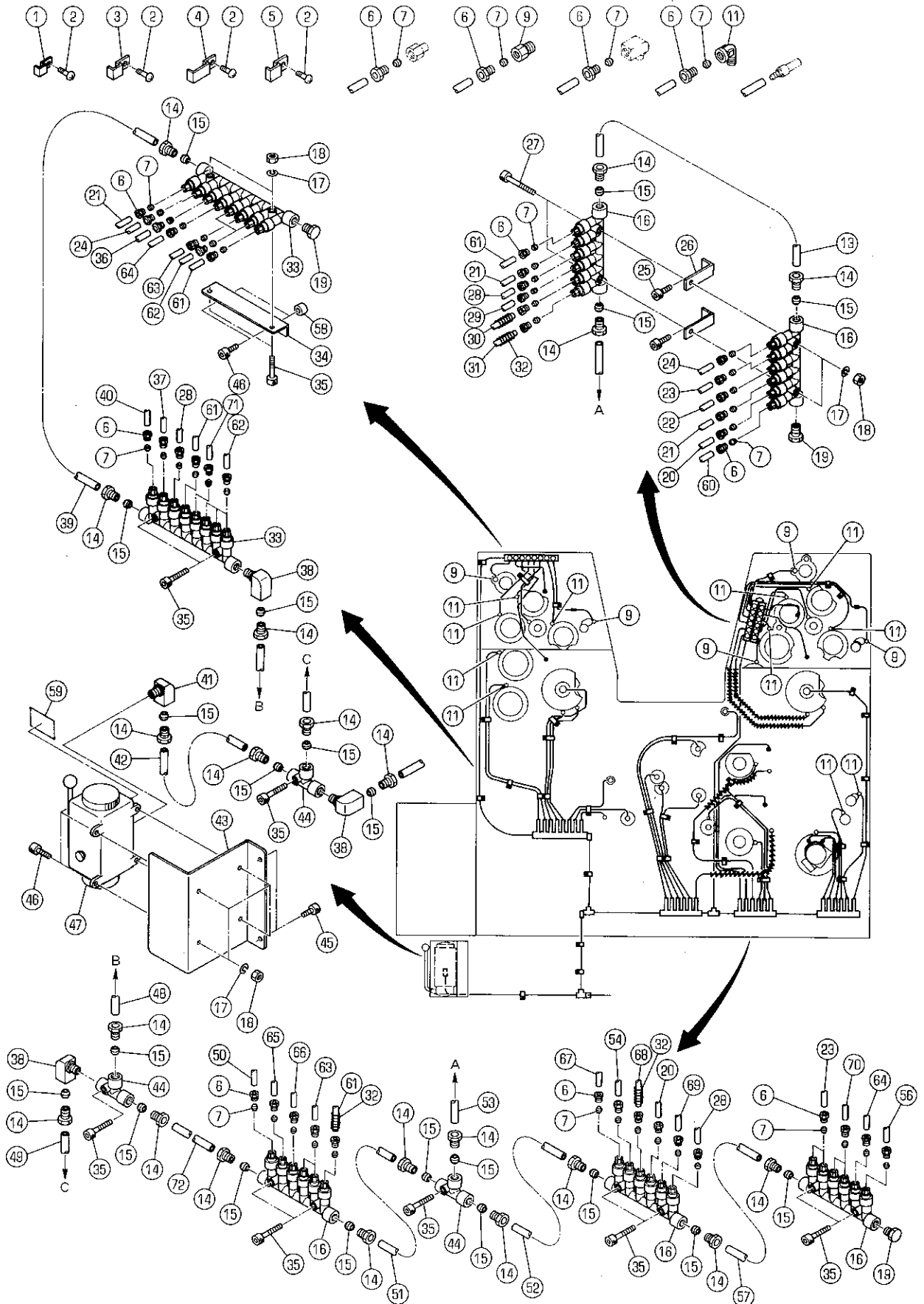

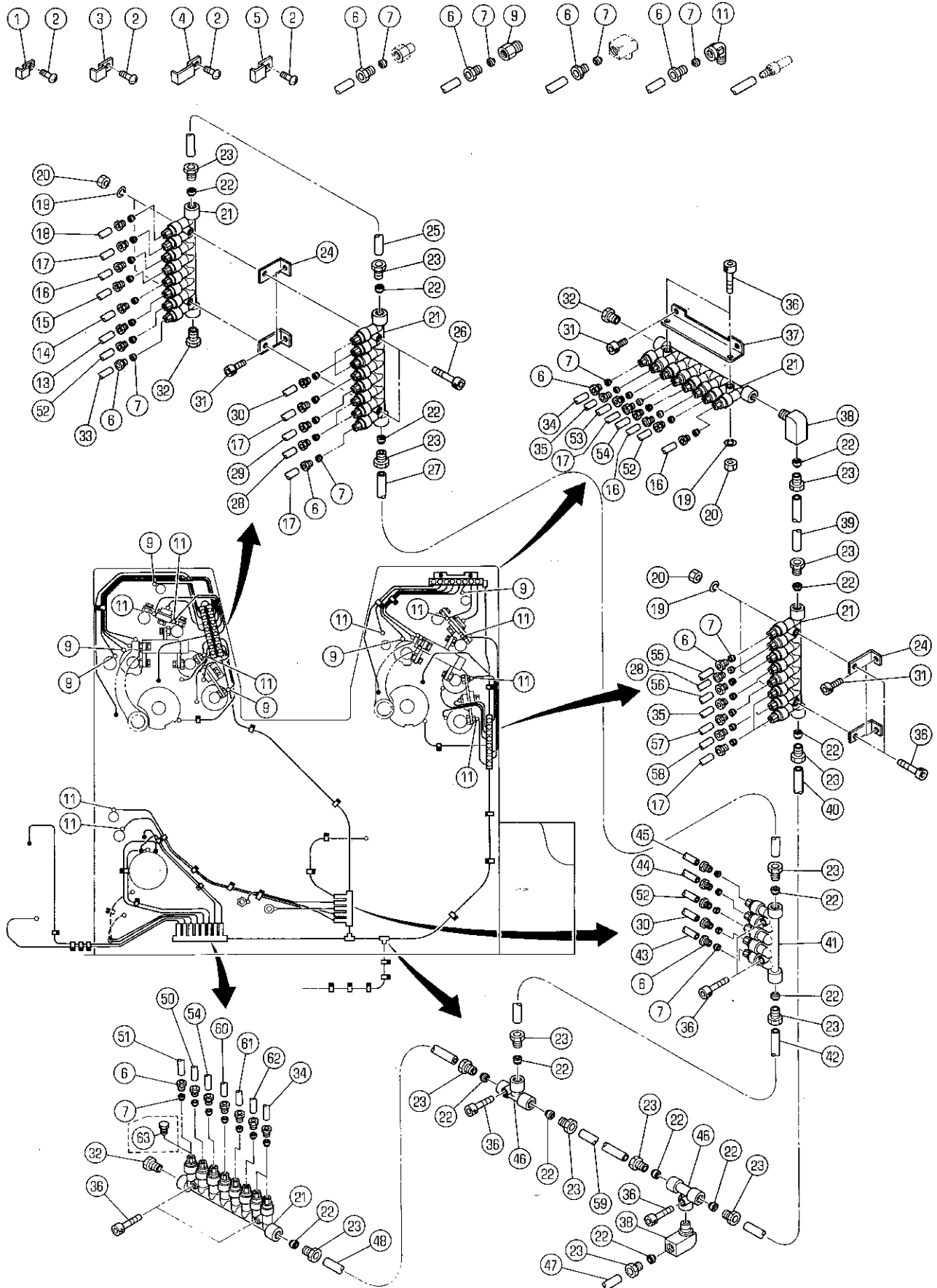

1ST CYLINDER PRESSURE

SECTION

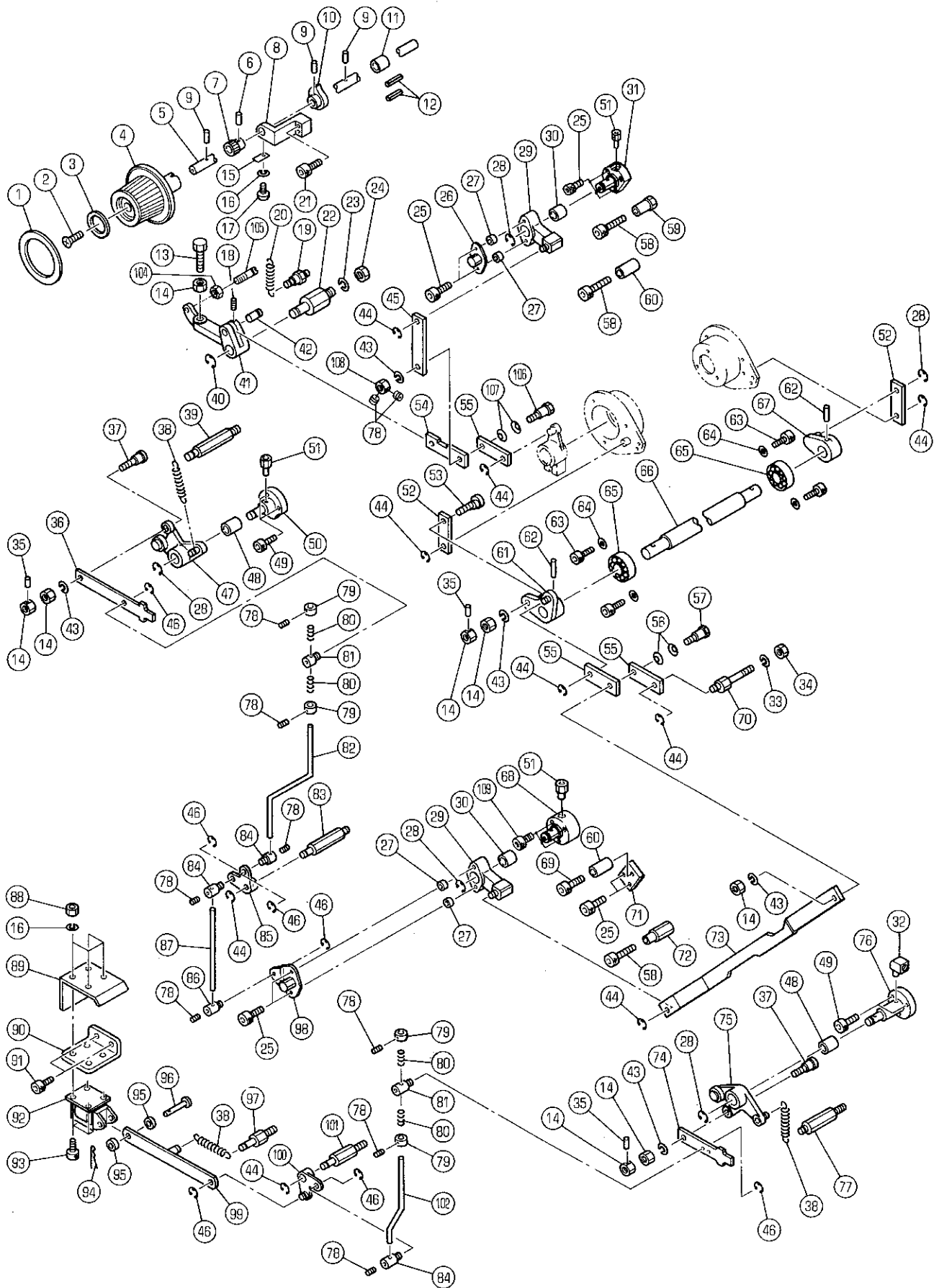

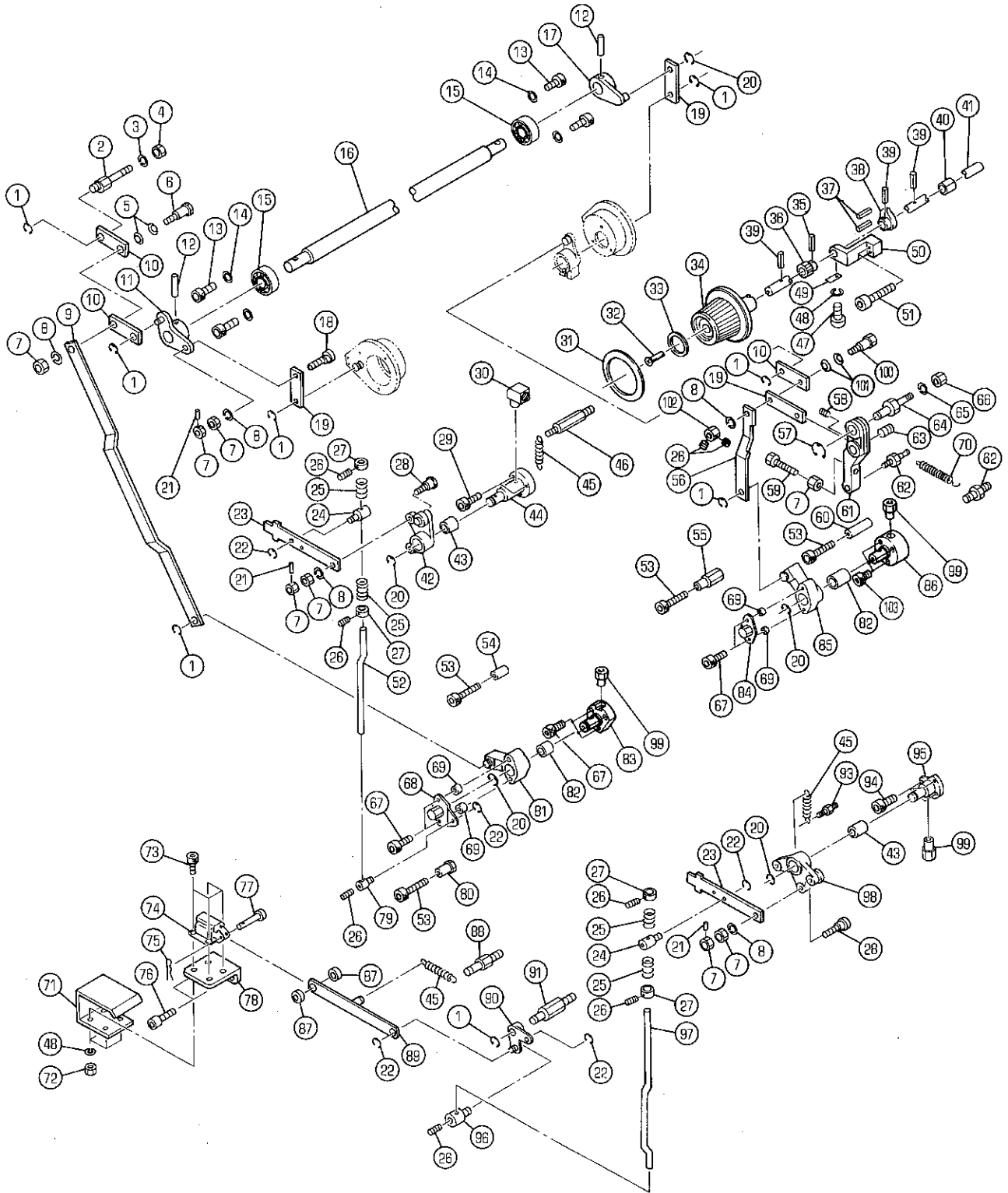

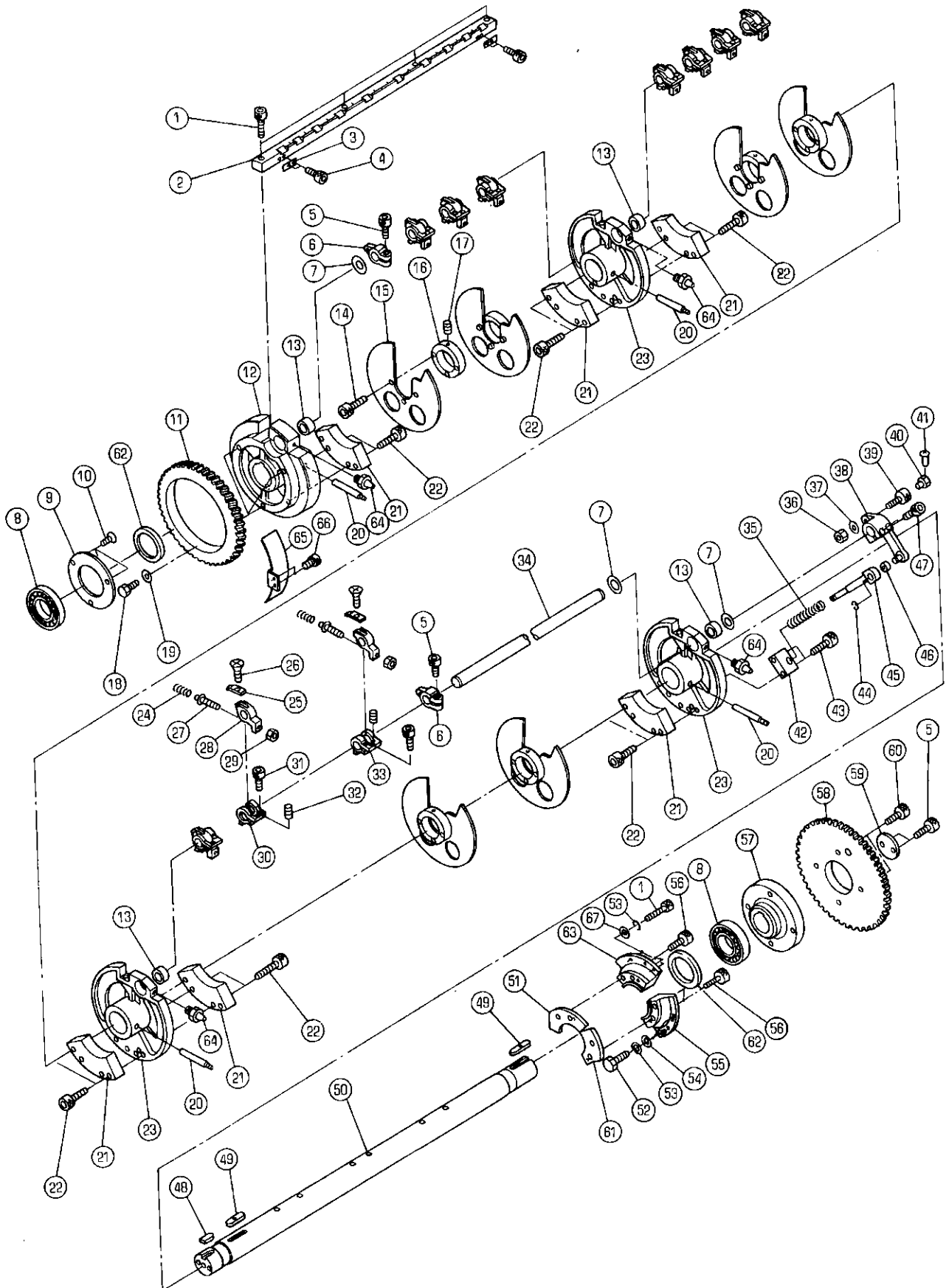

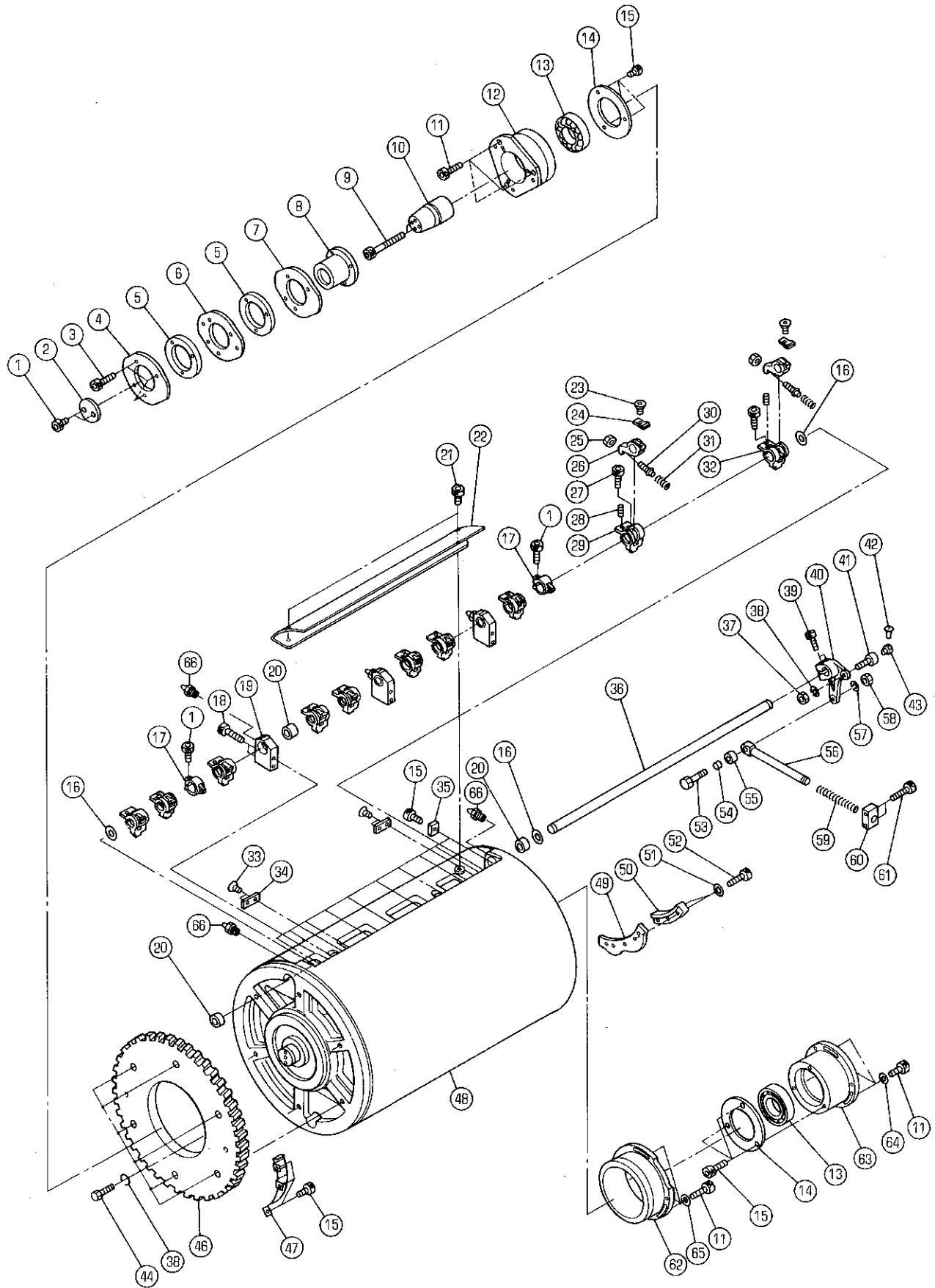

BLANKET CYLINDER

SECTION

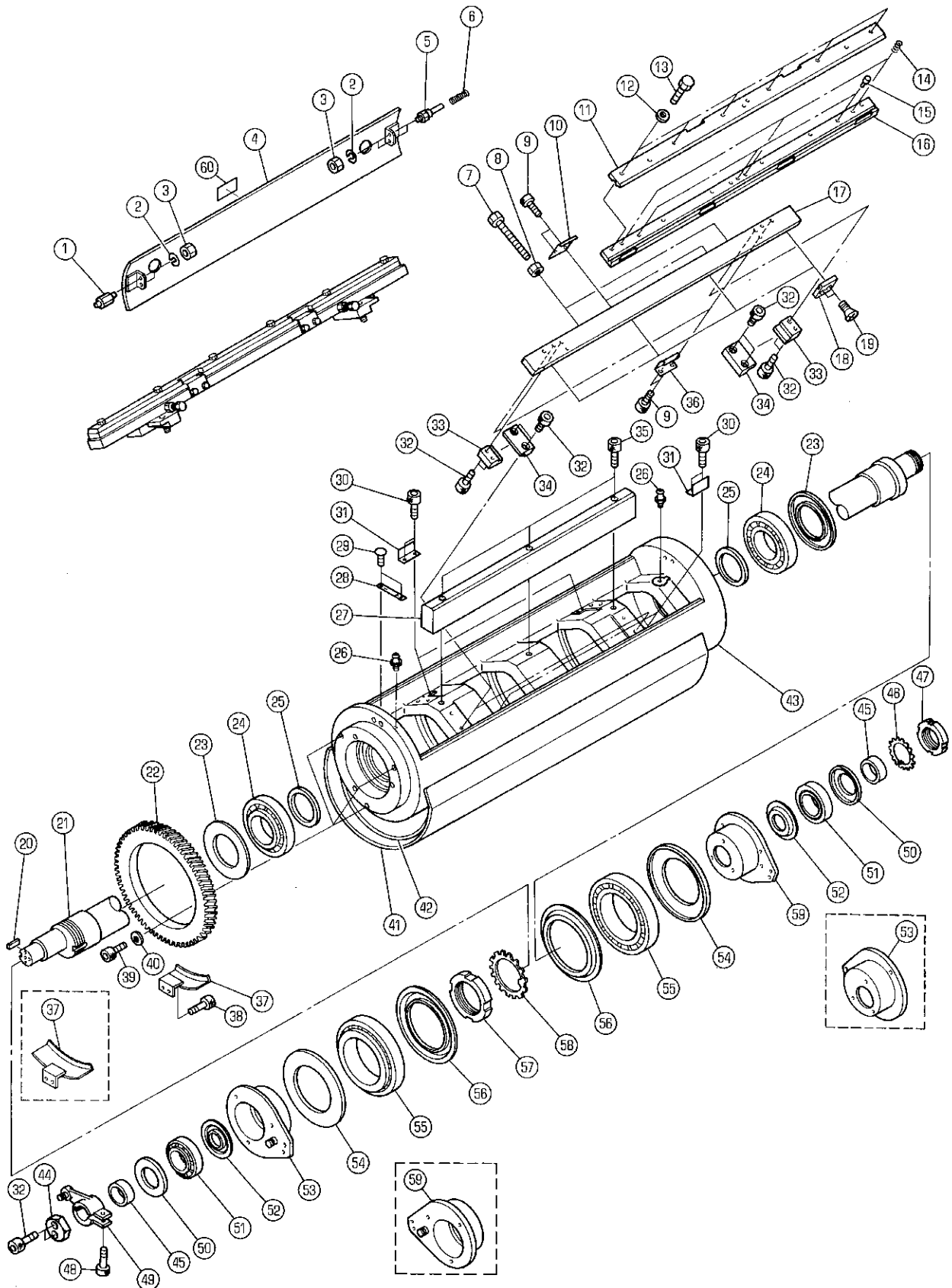

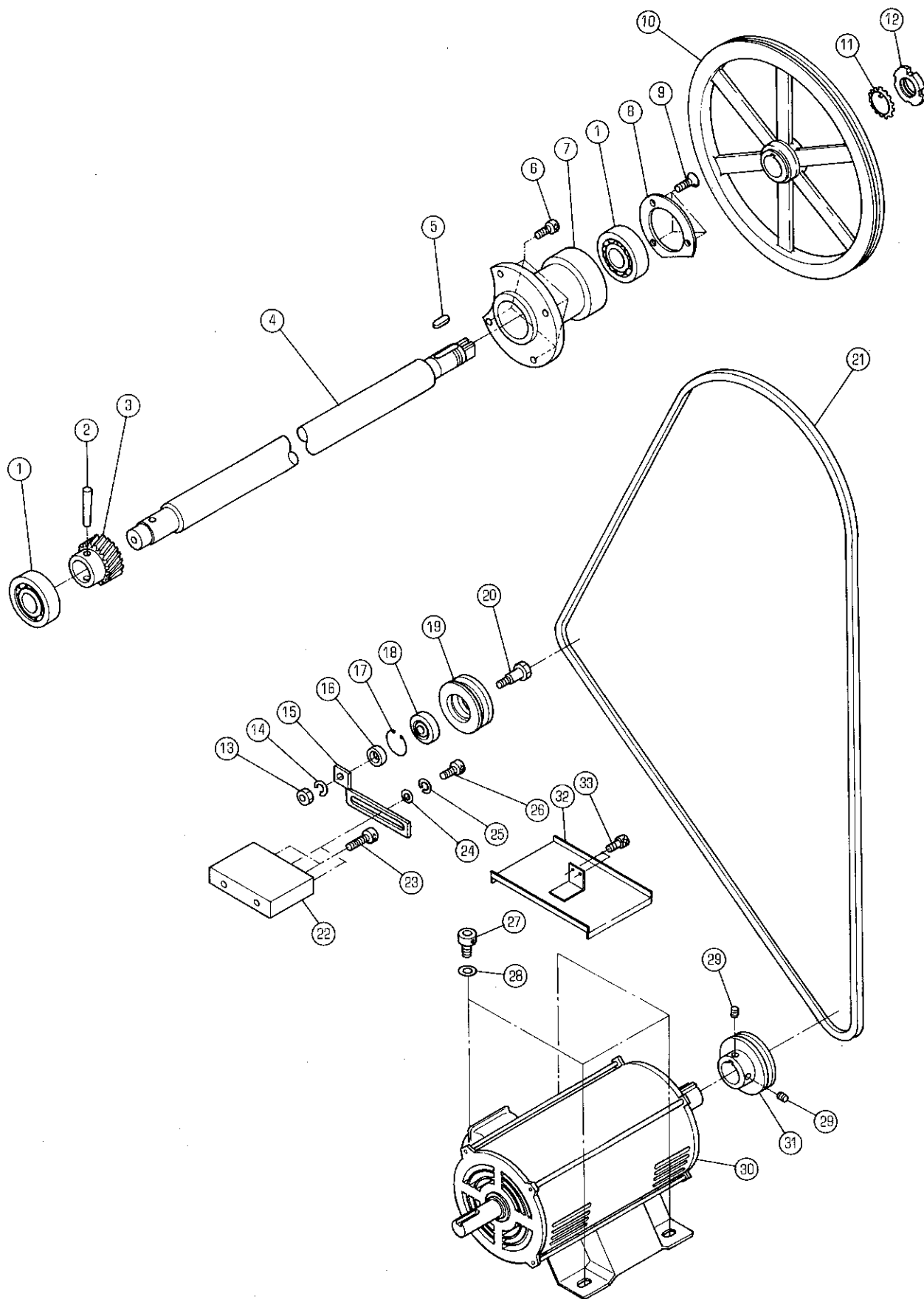

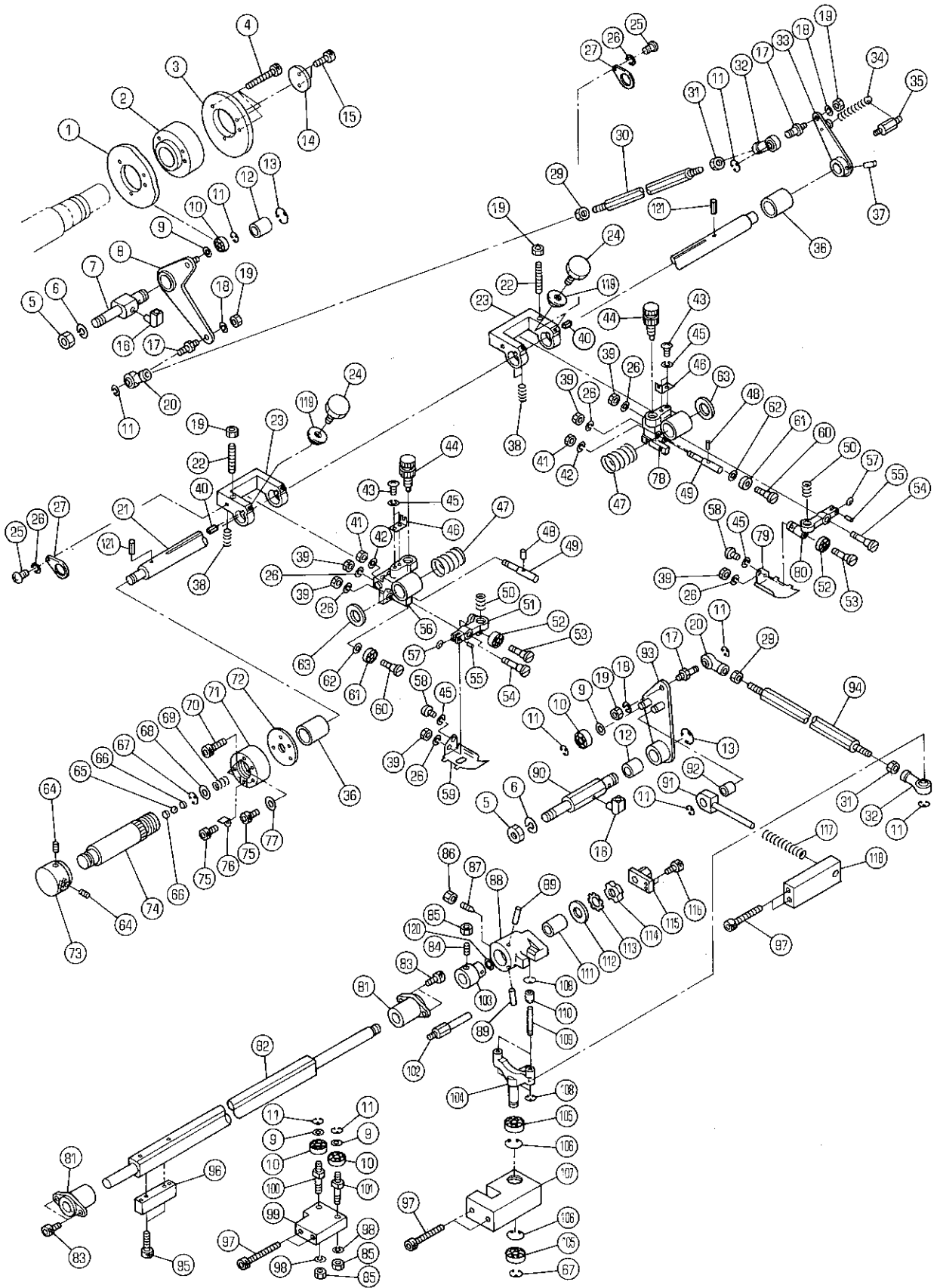

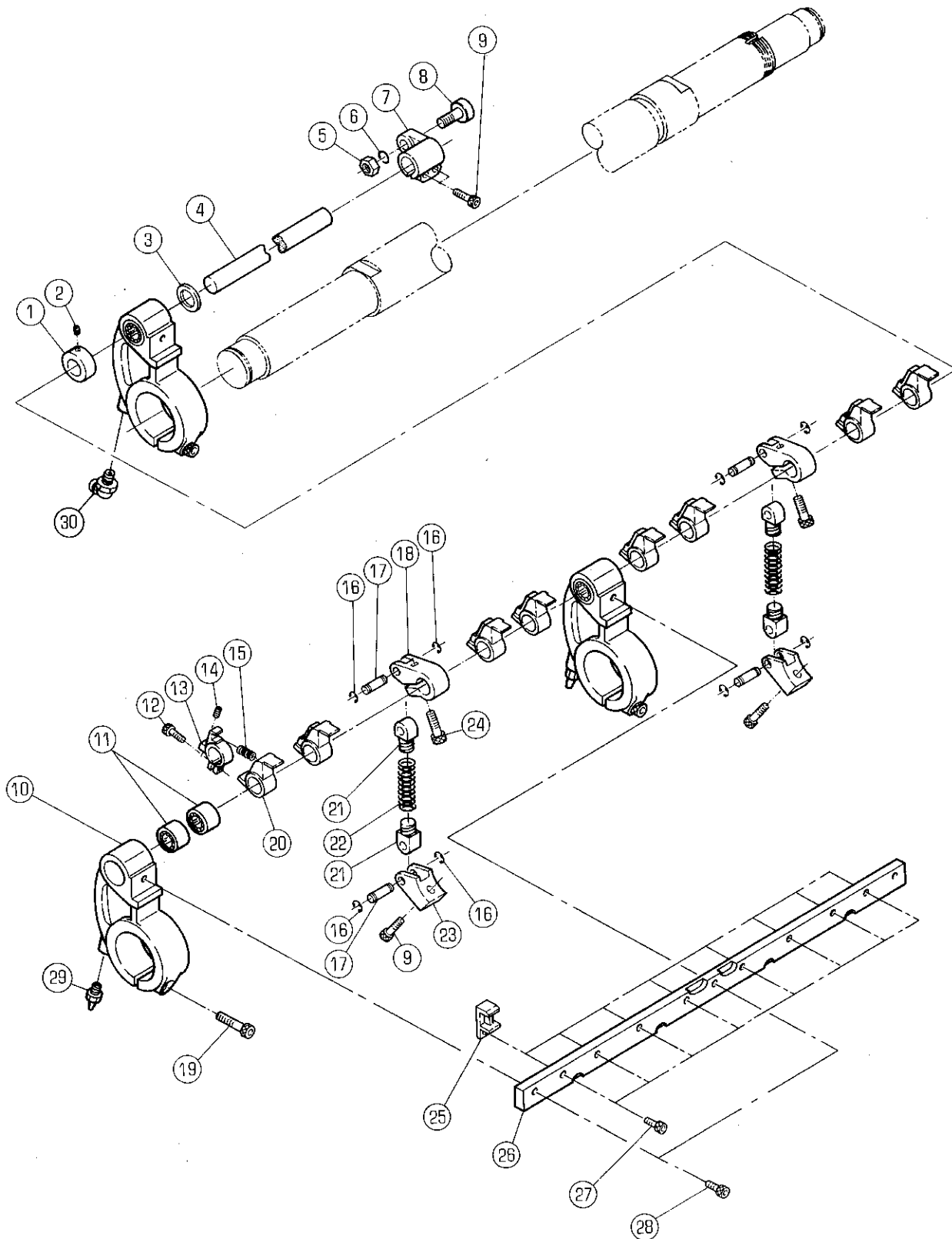

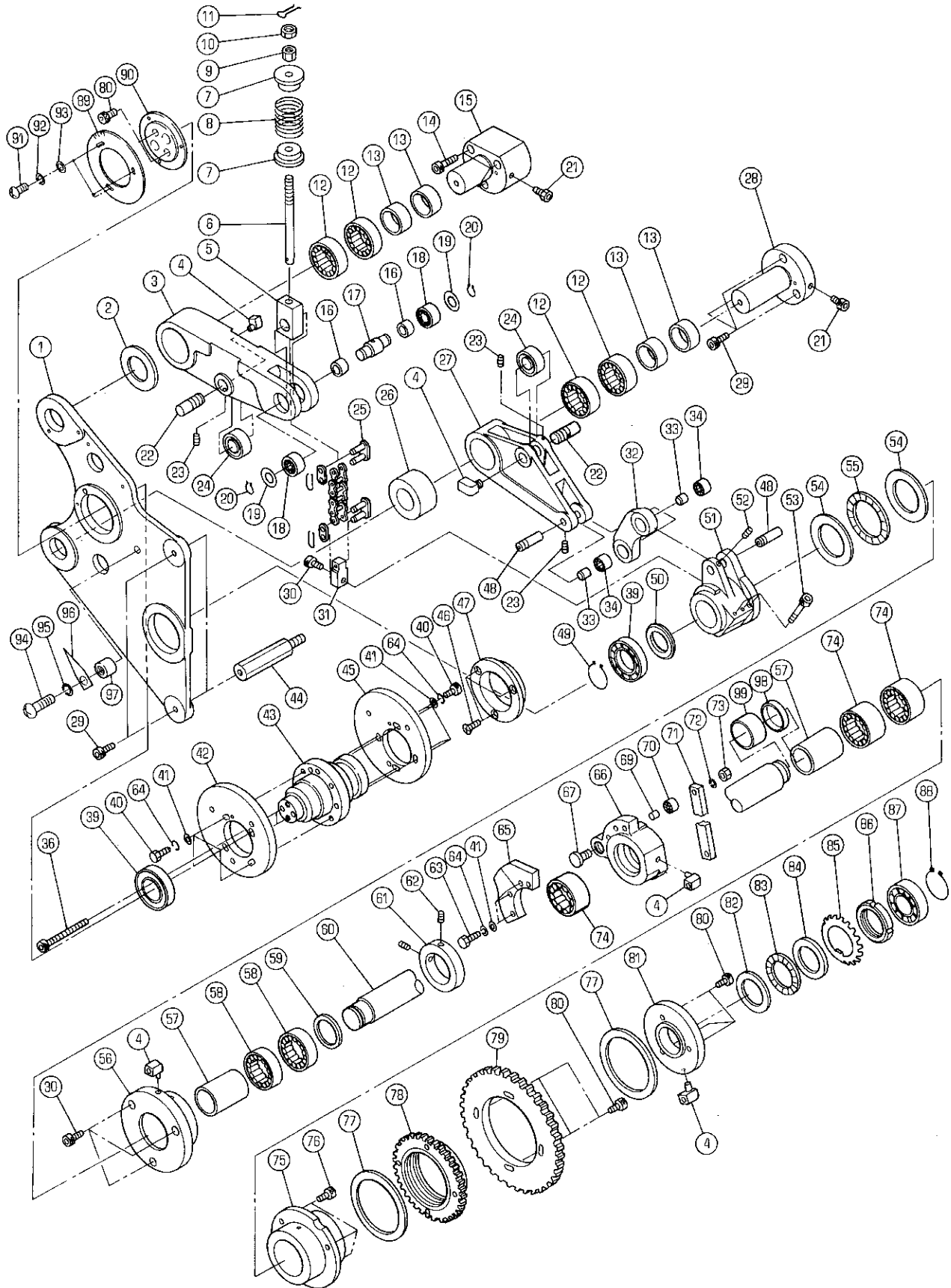

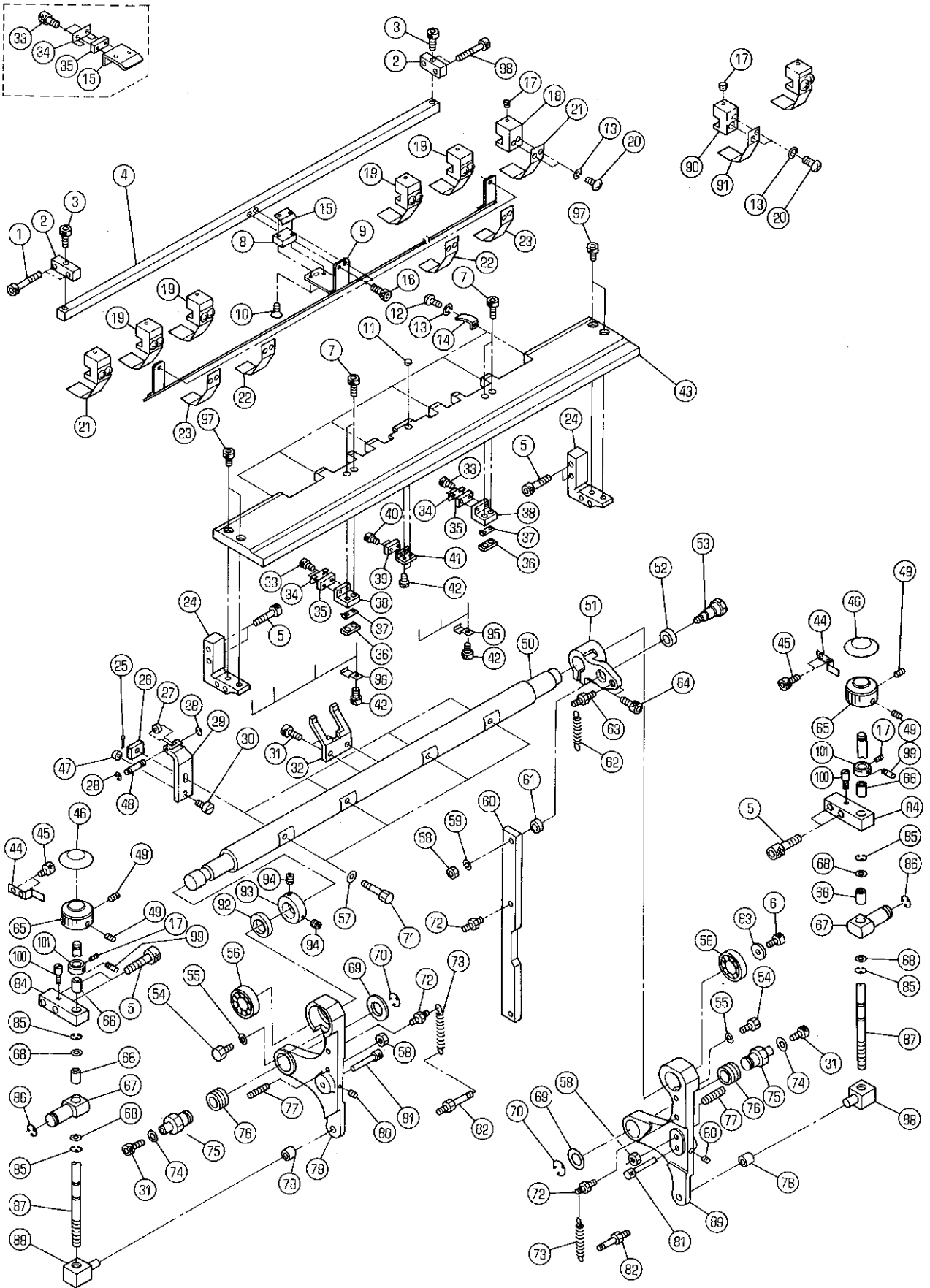

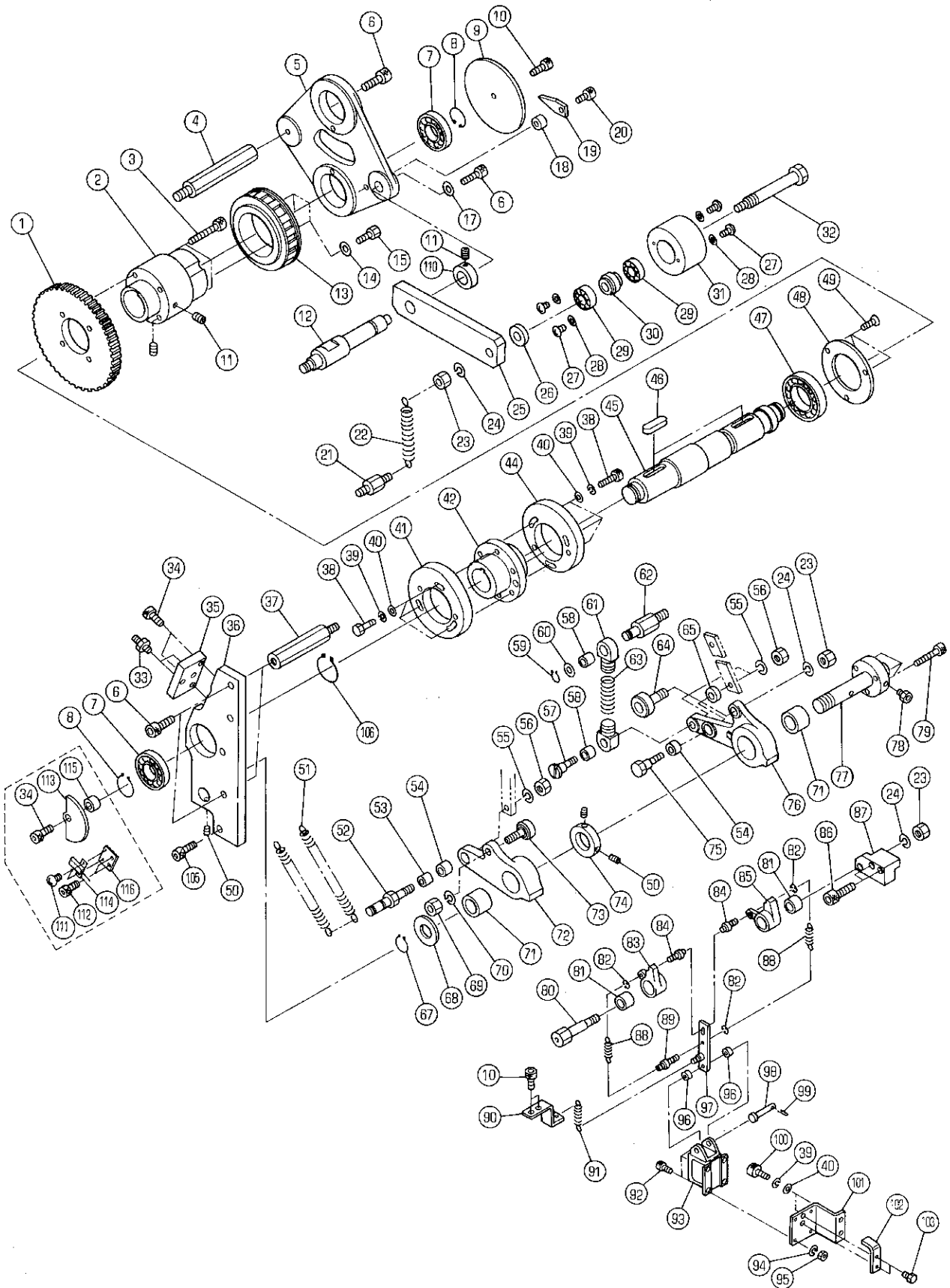

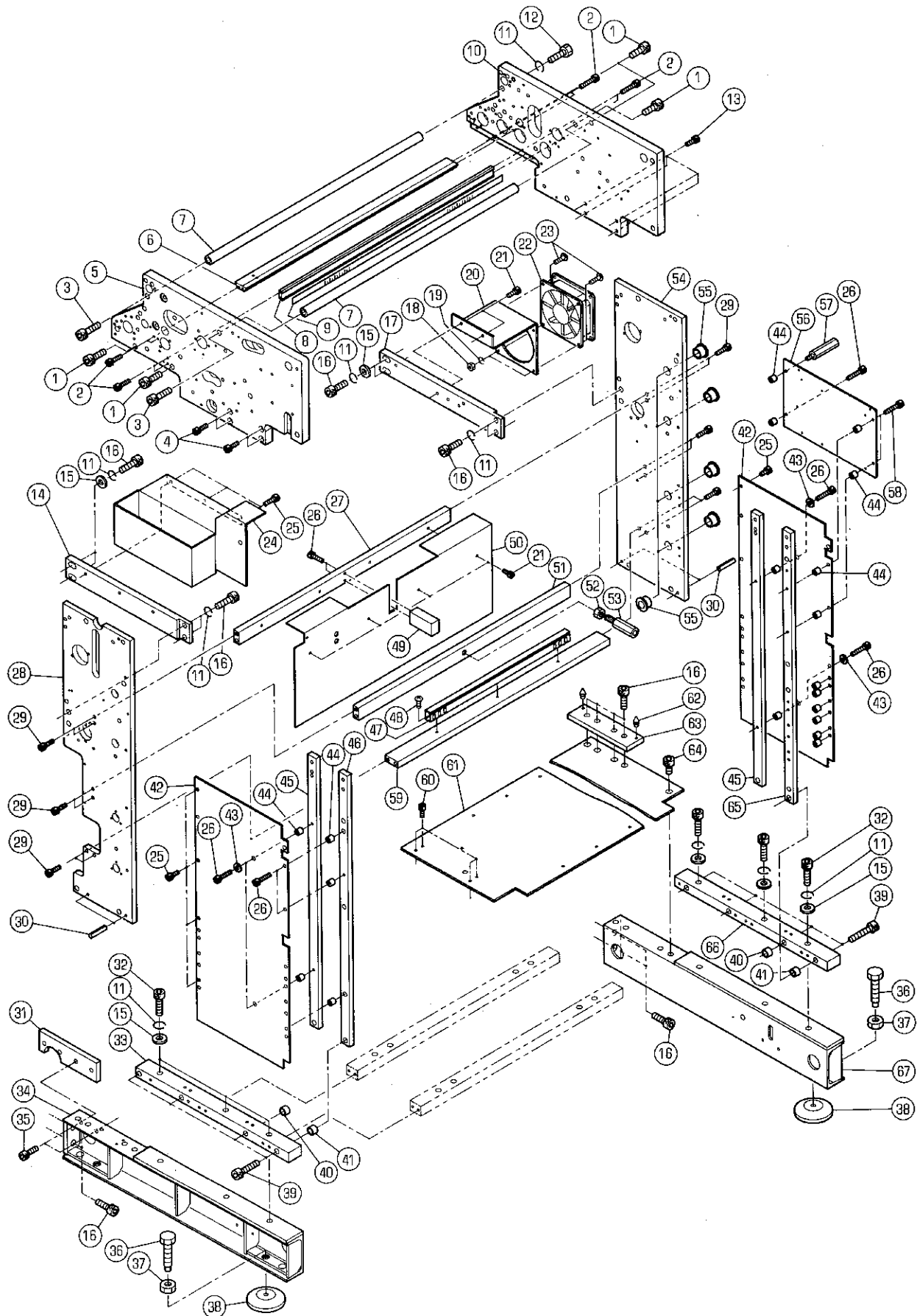

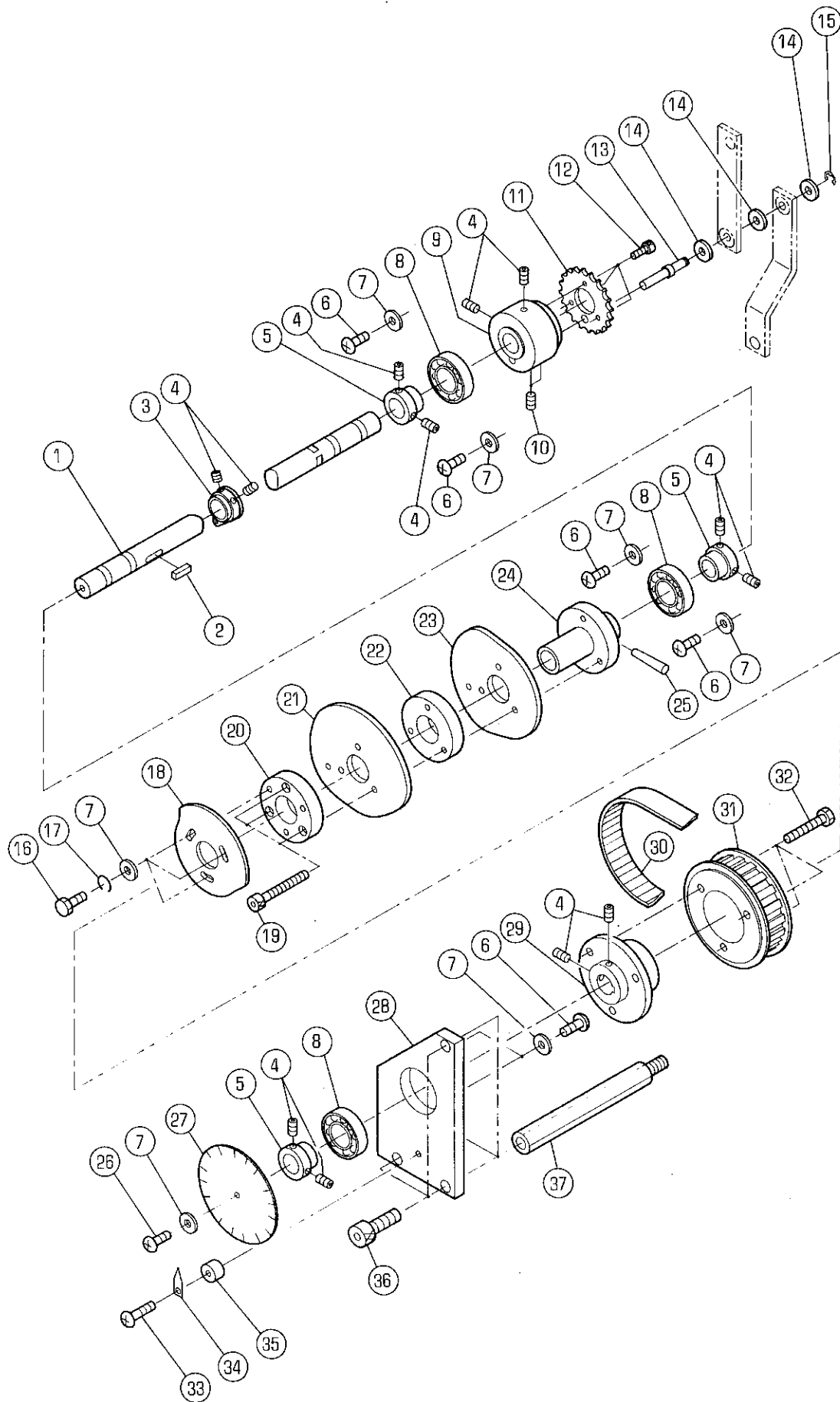

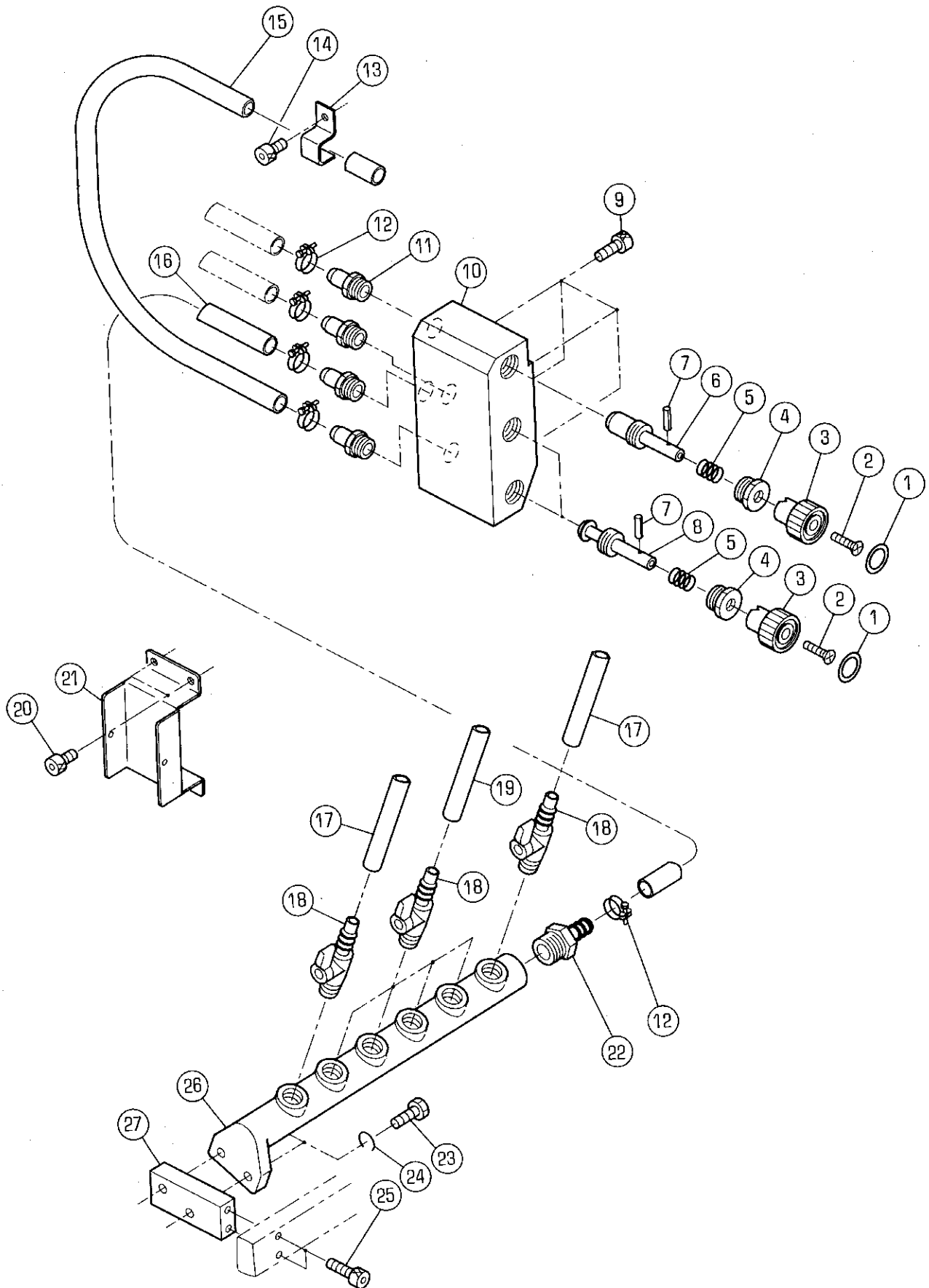

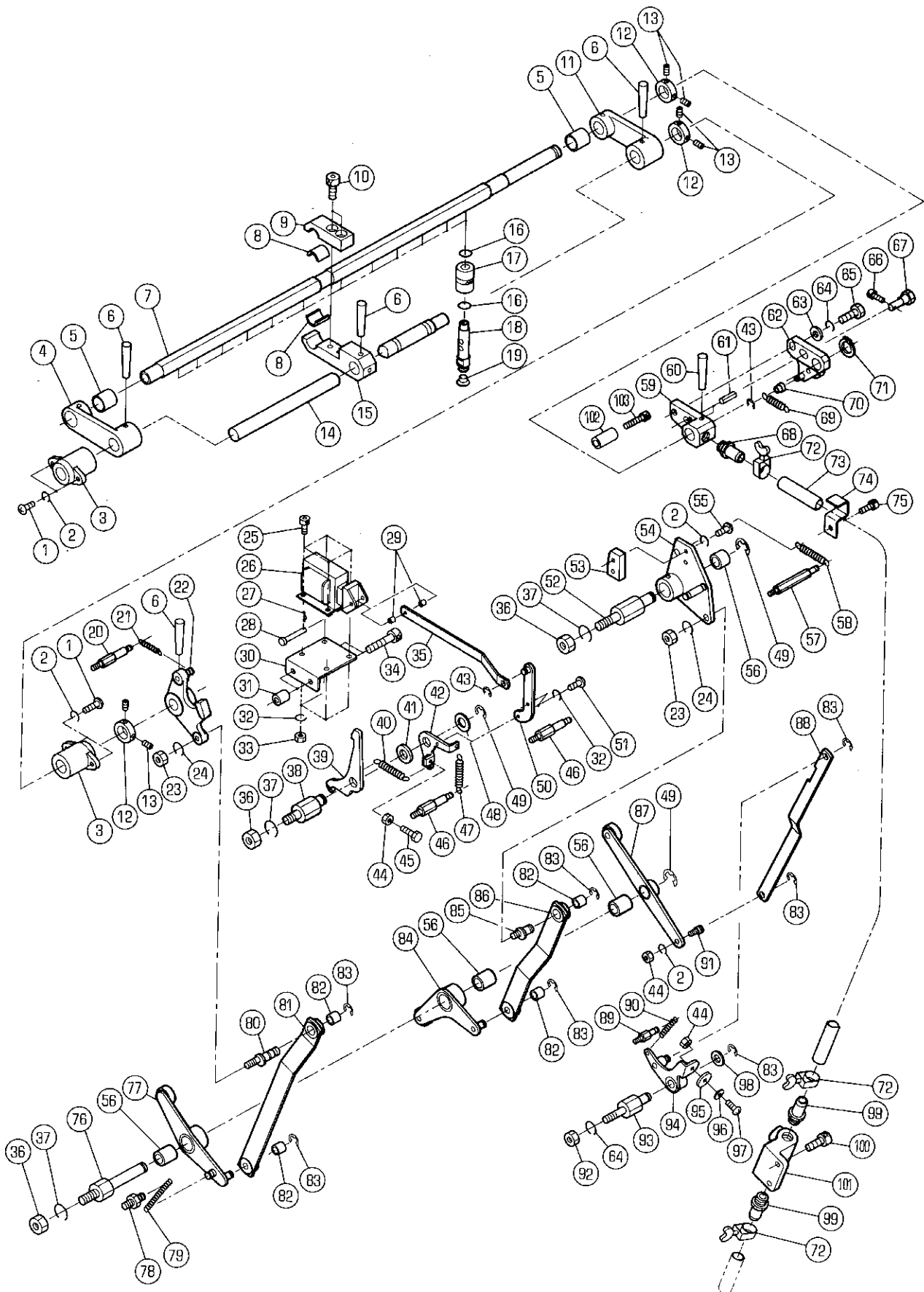

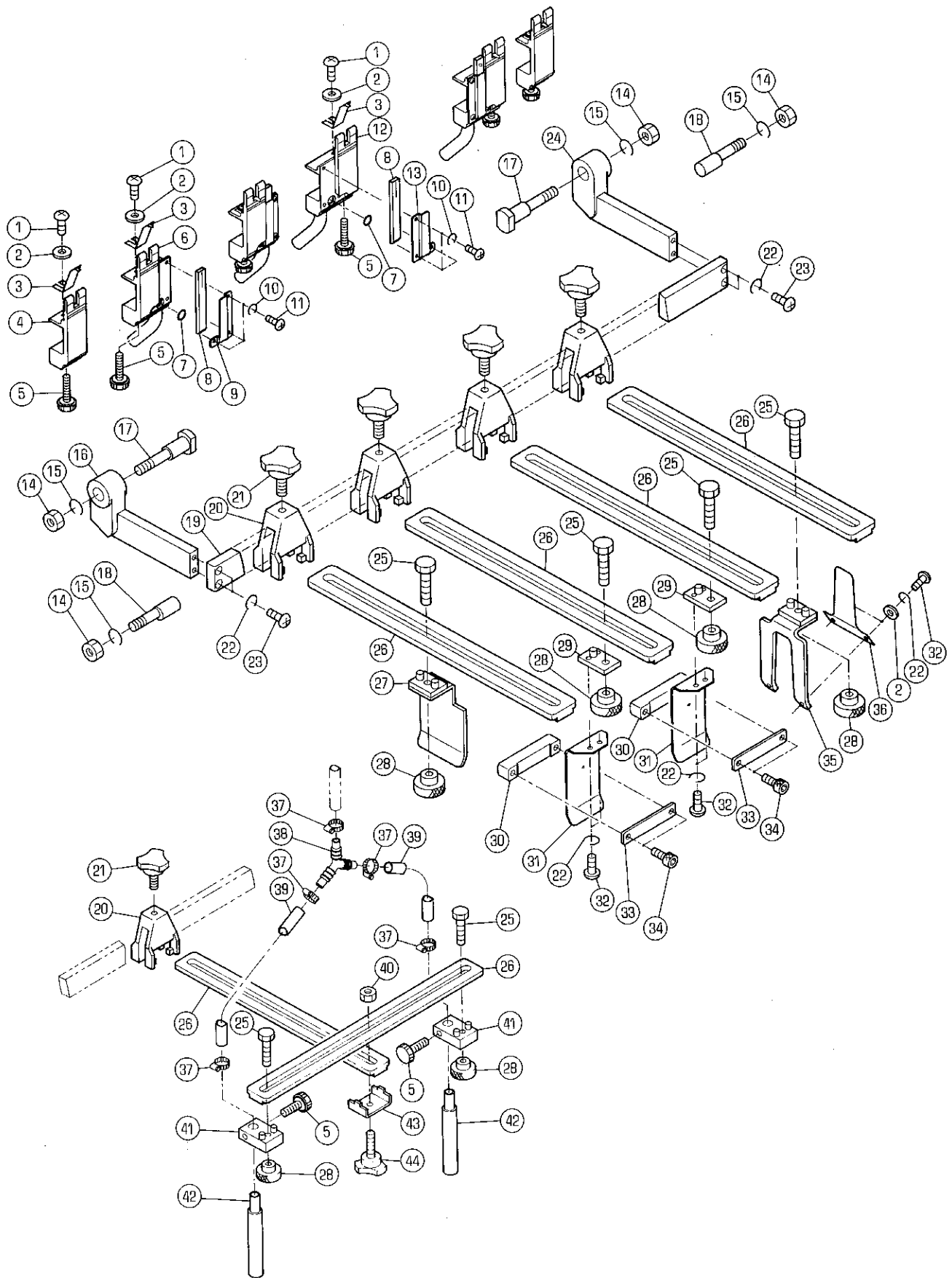

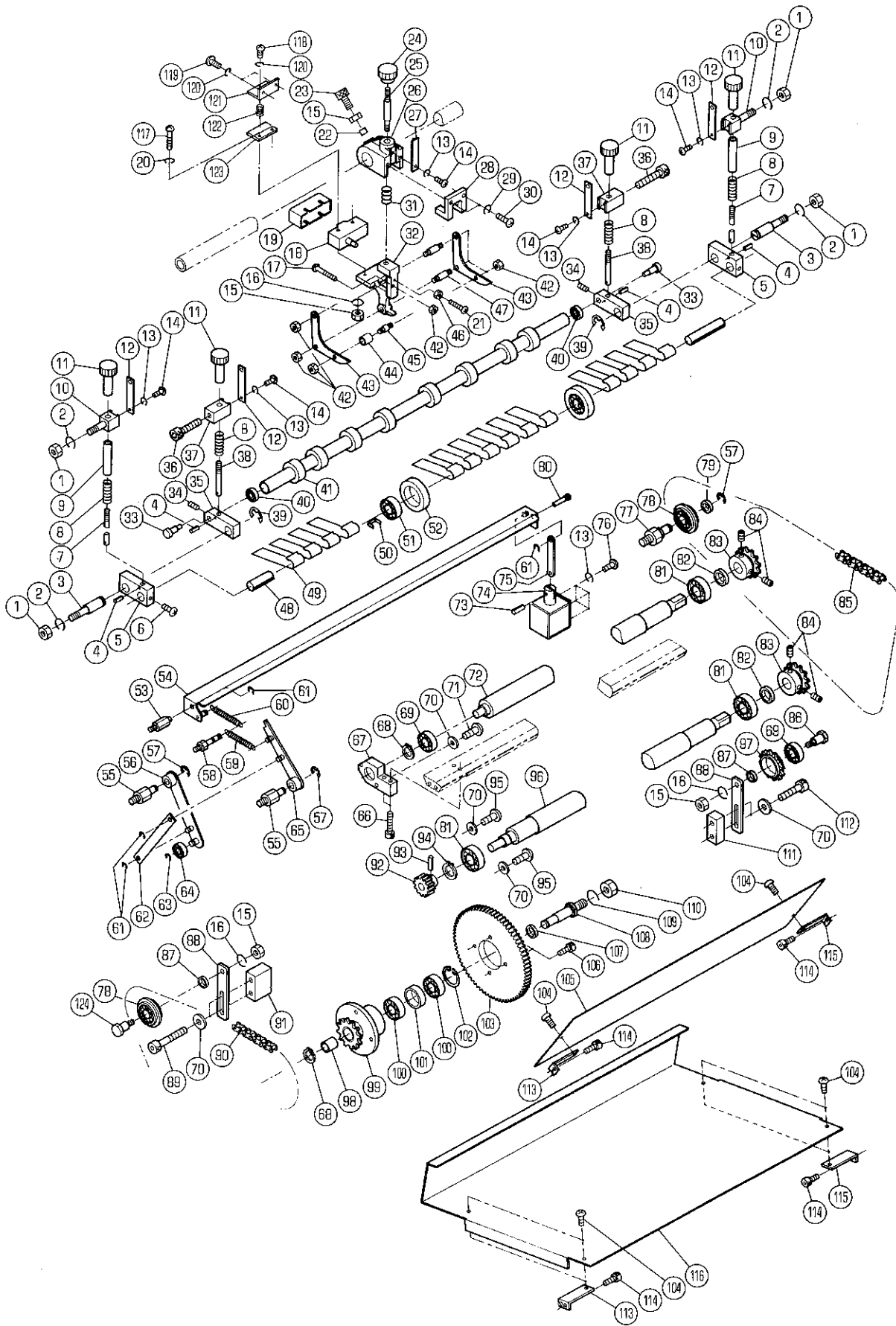

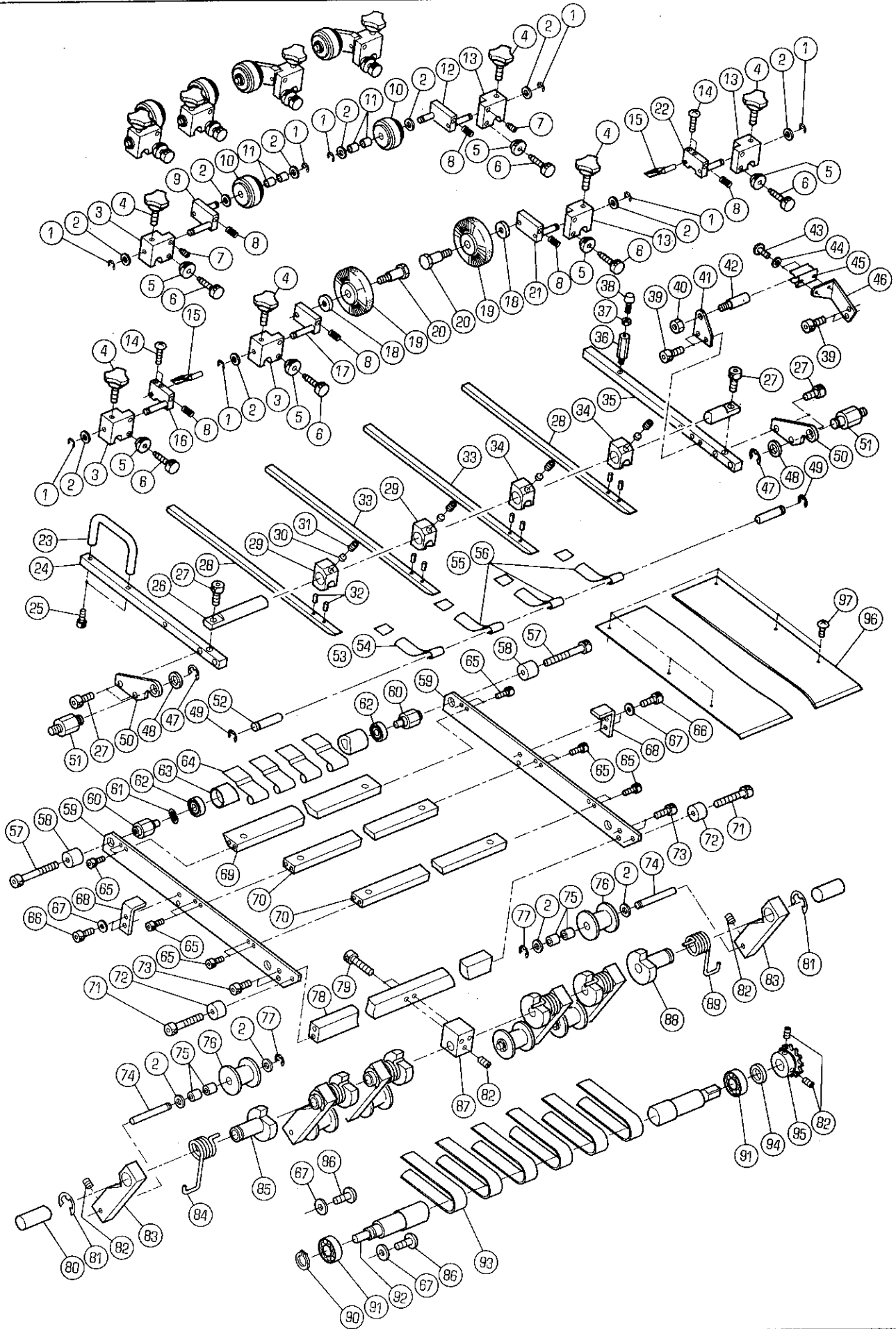

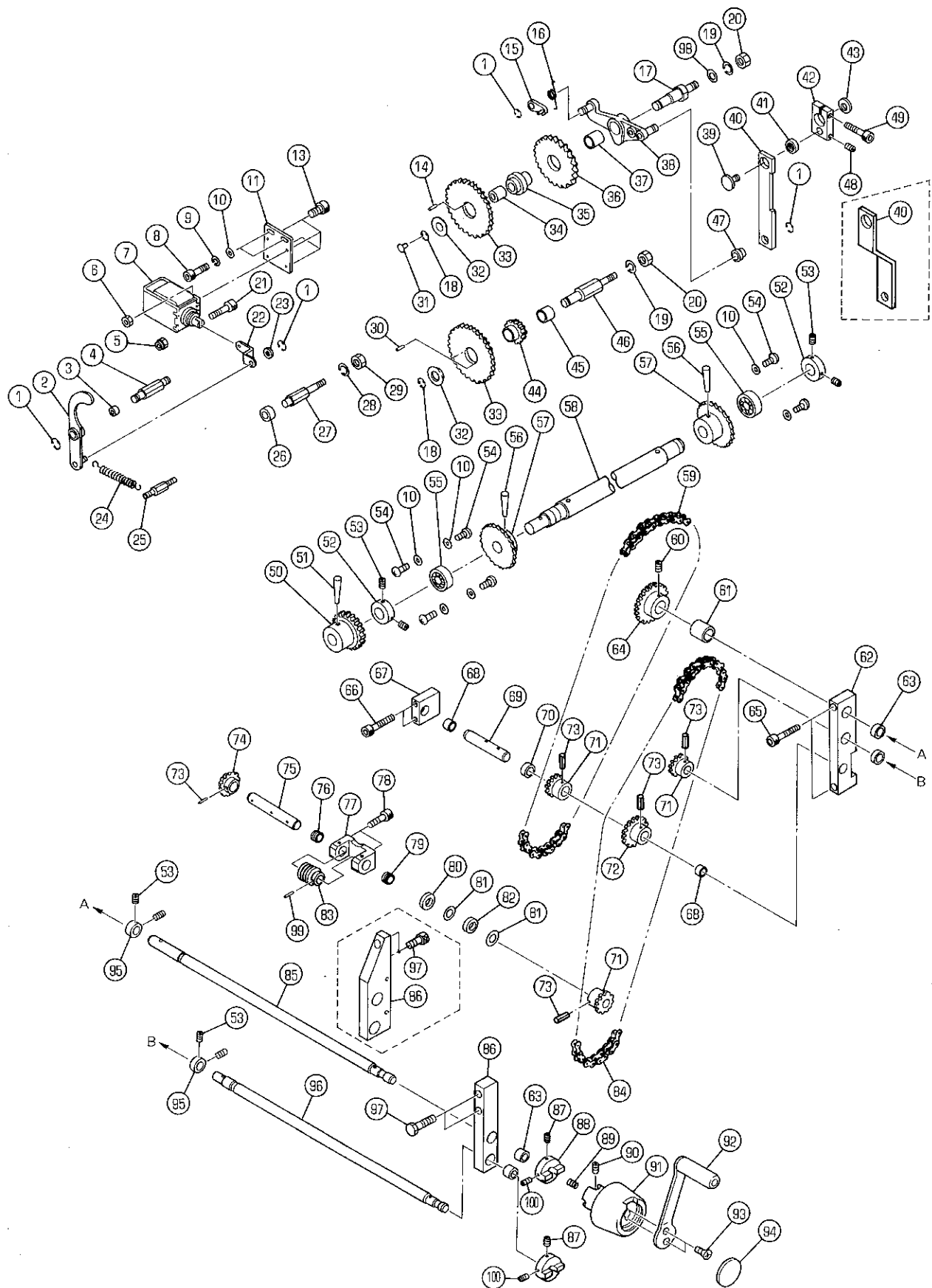

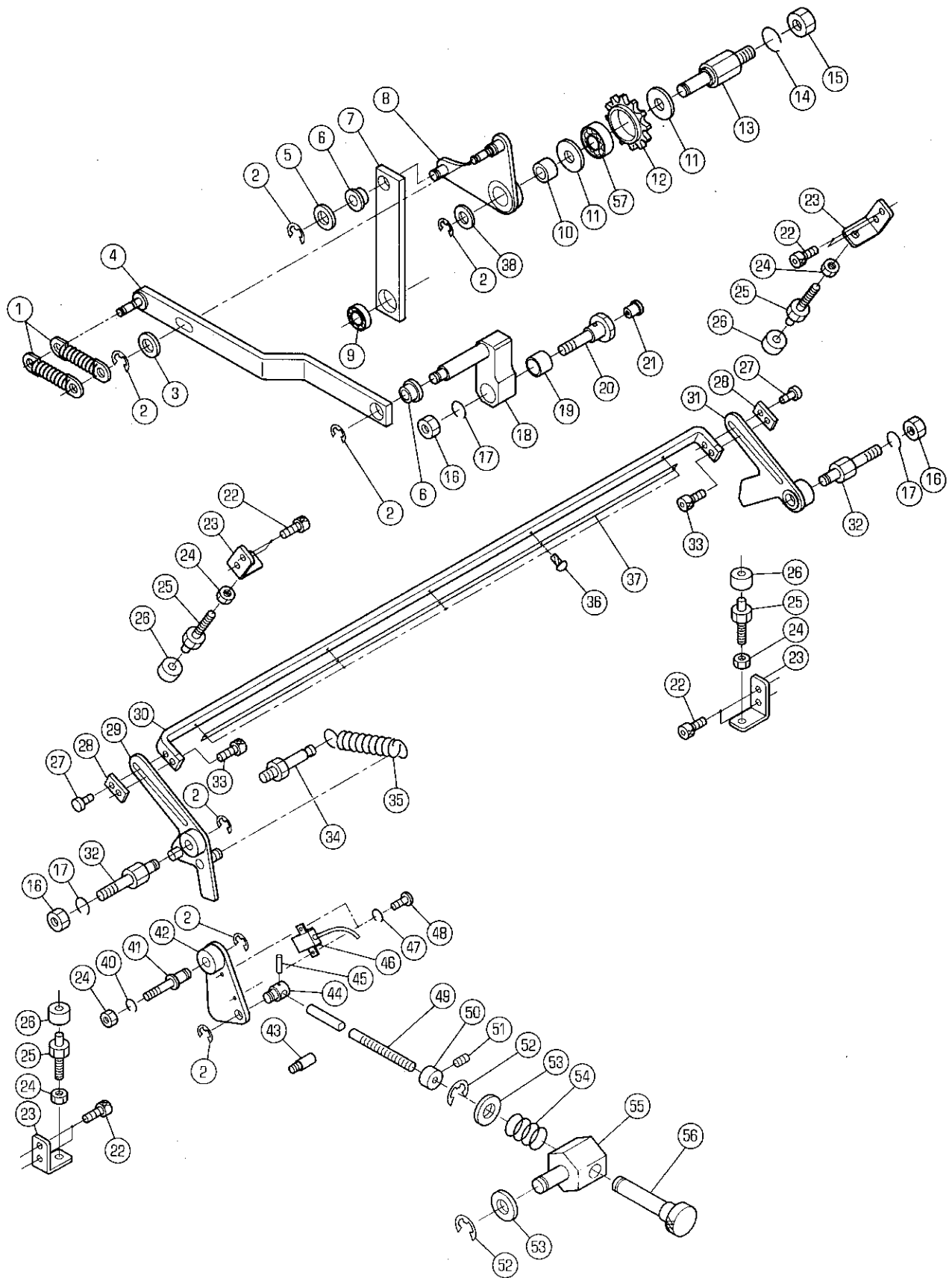

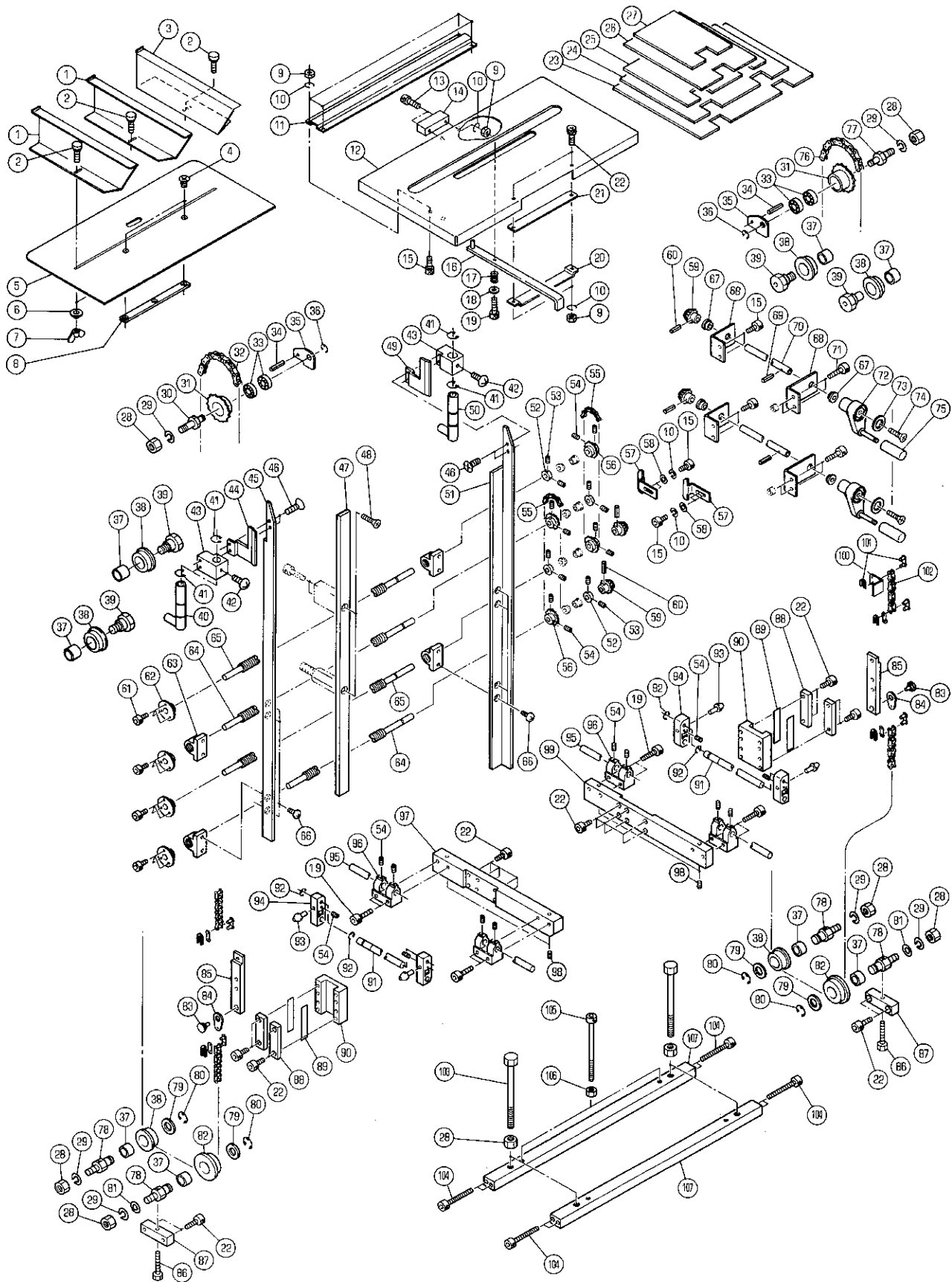

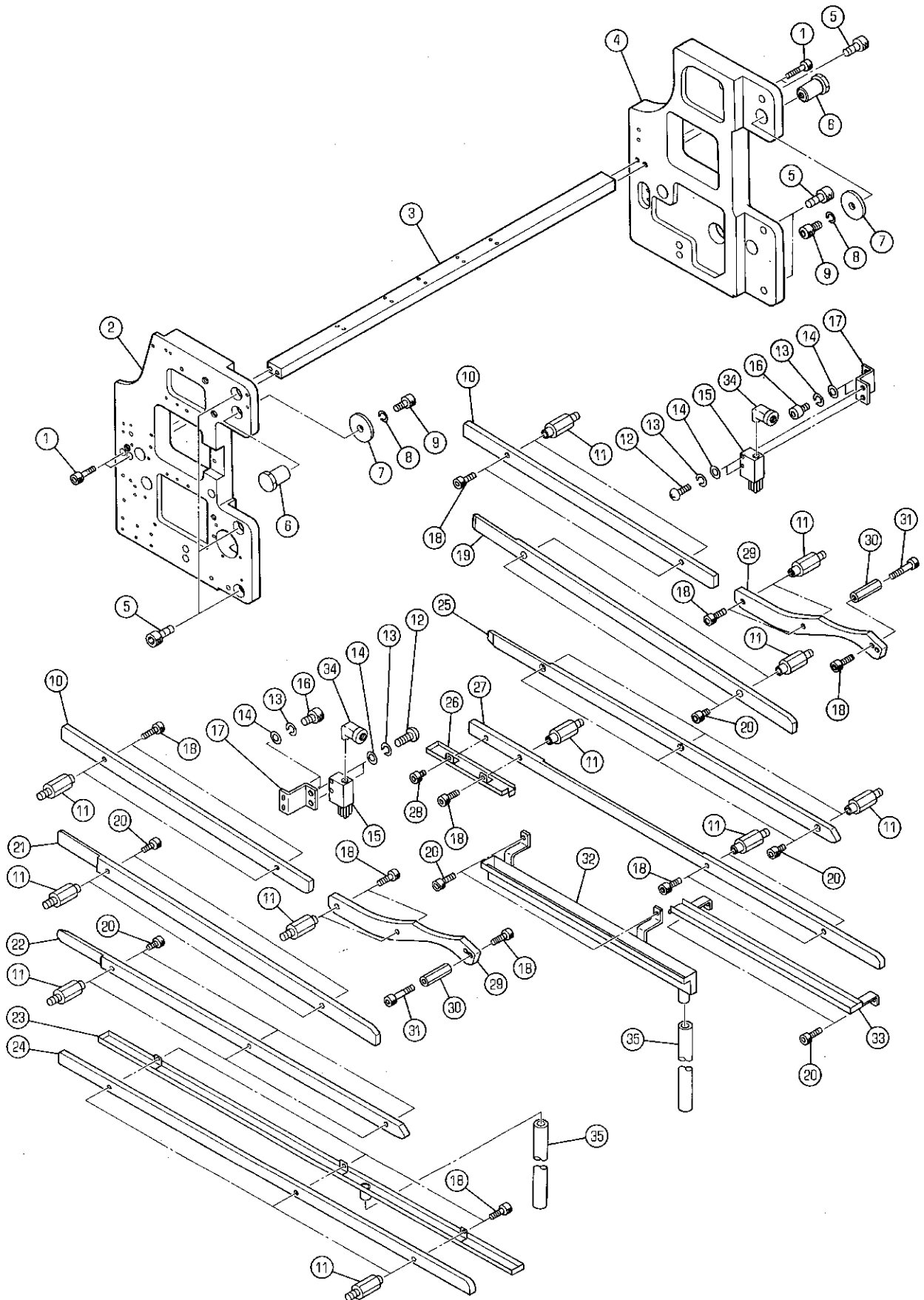

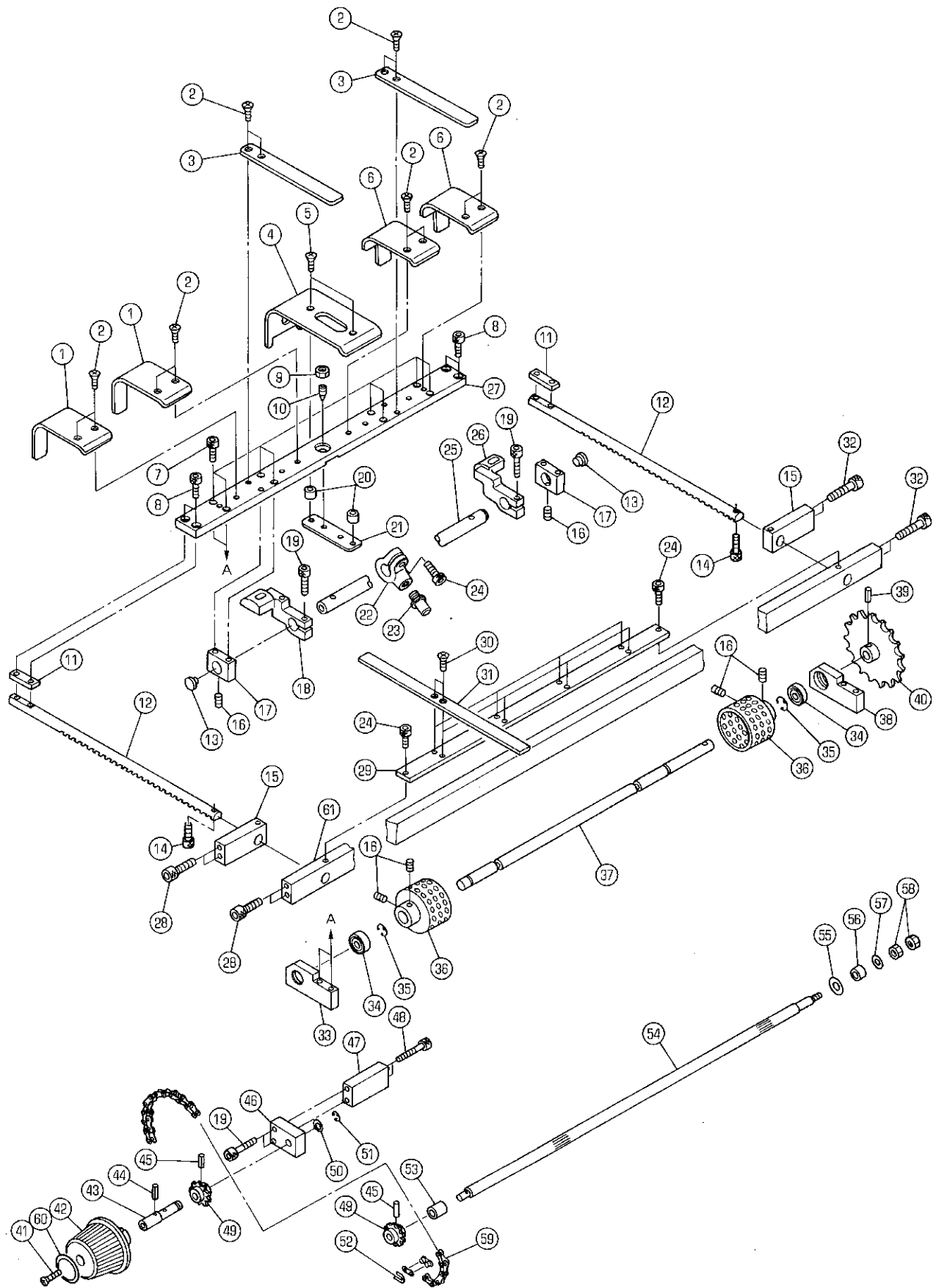

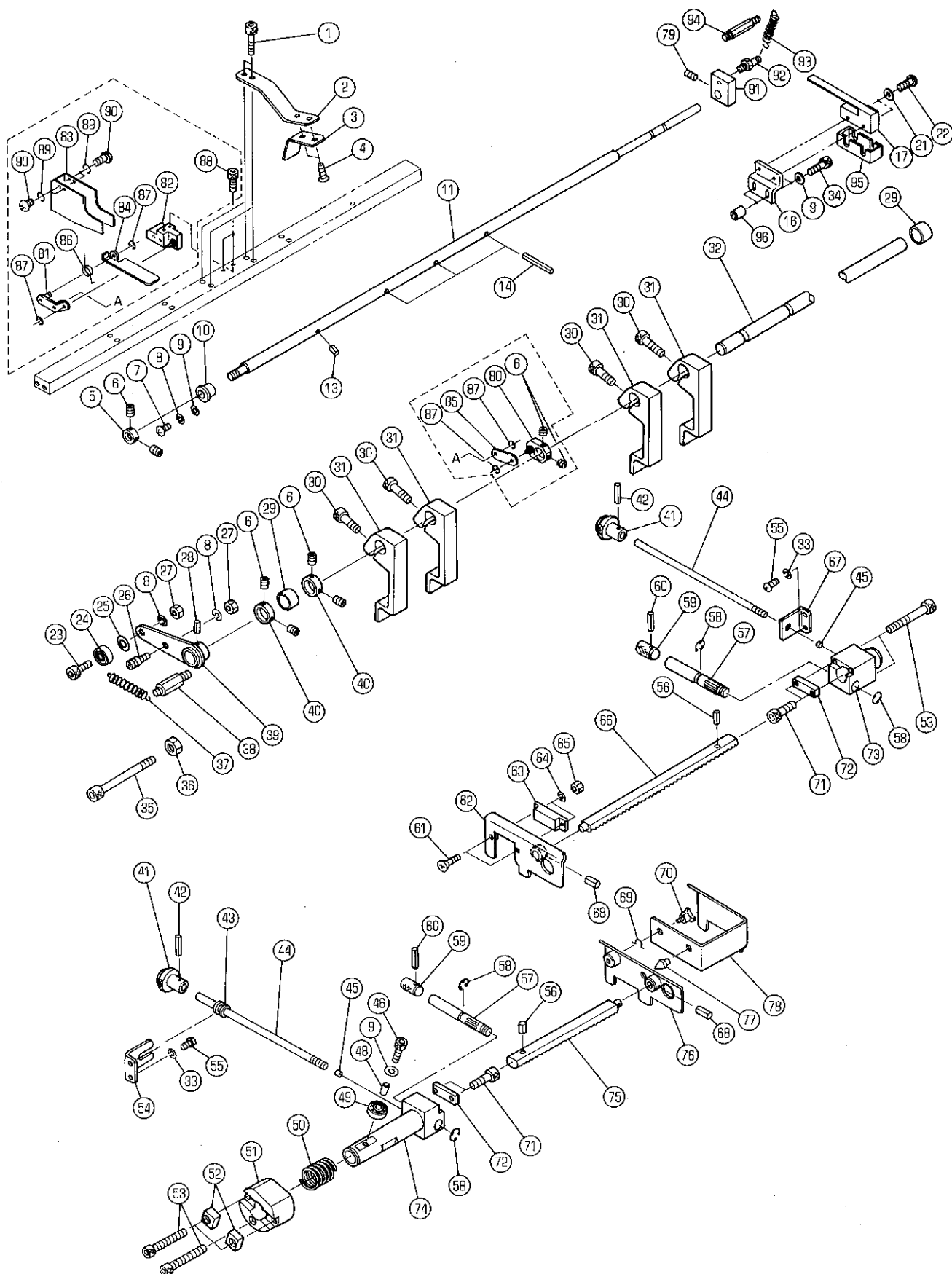

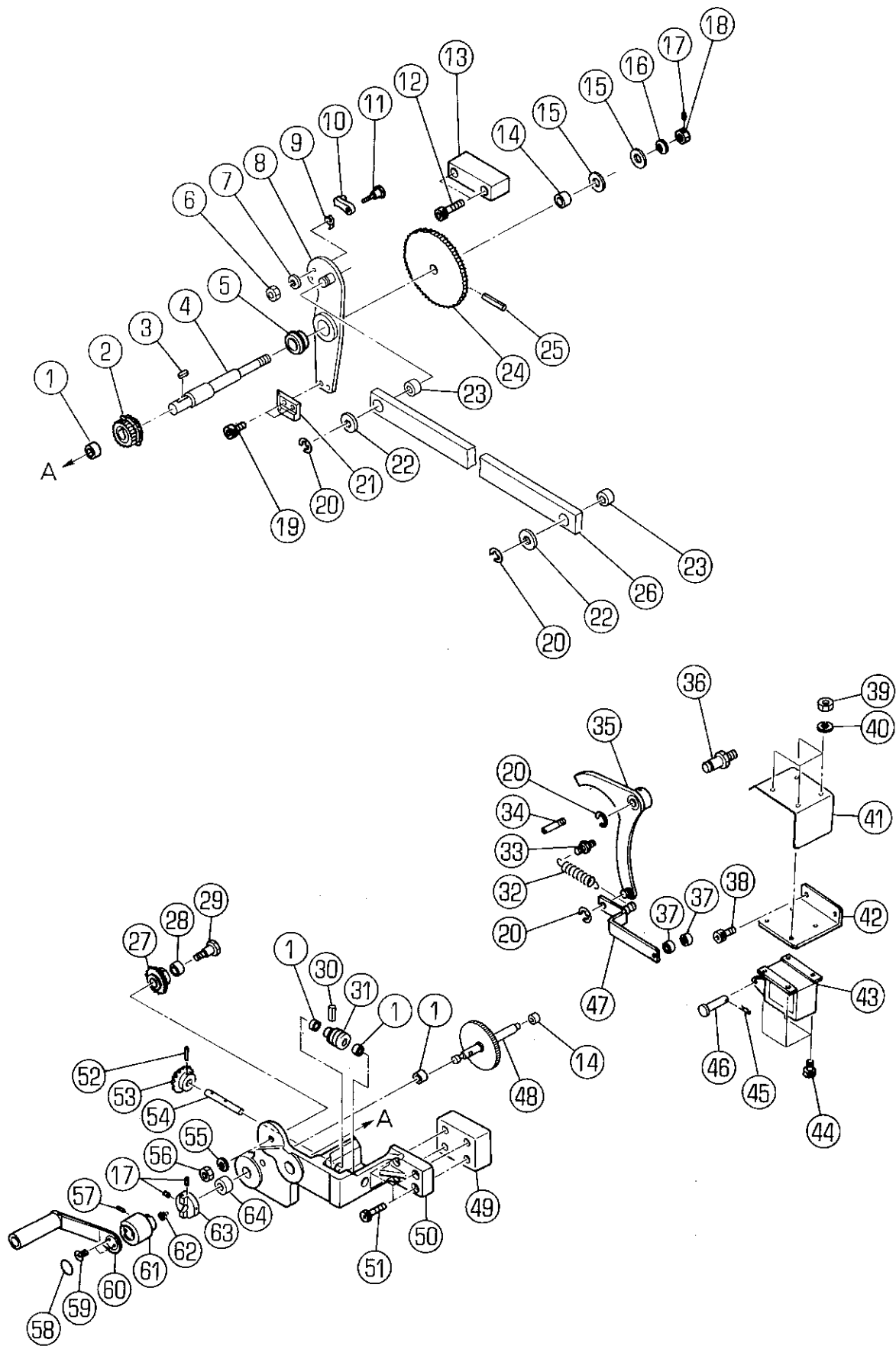

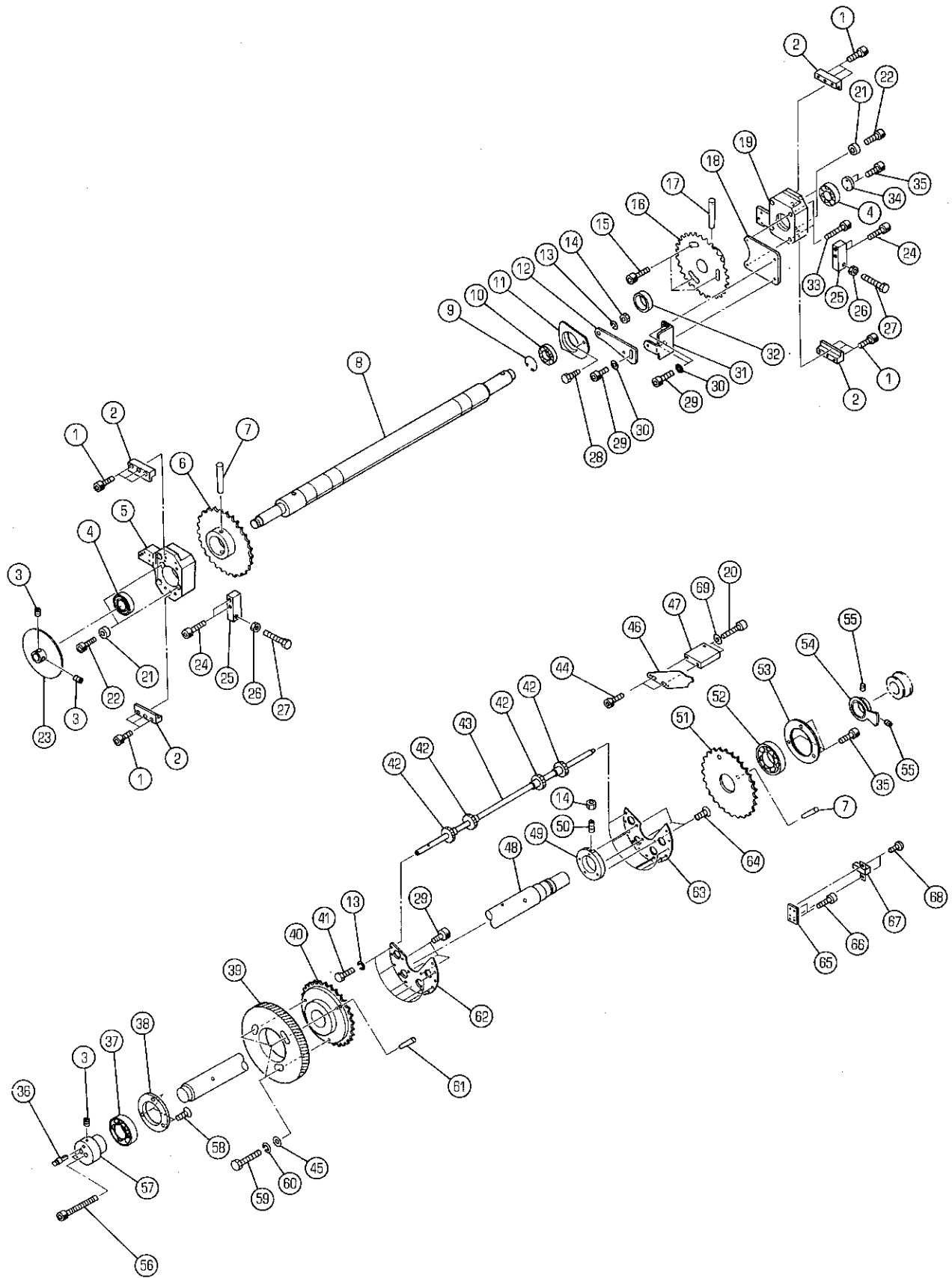

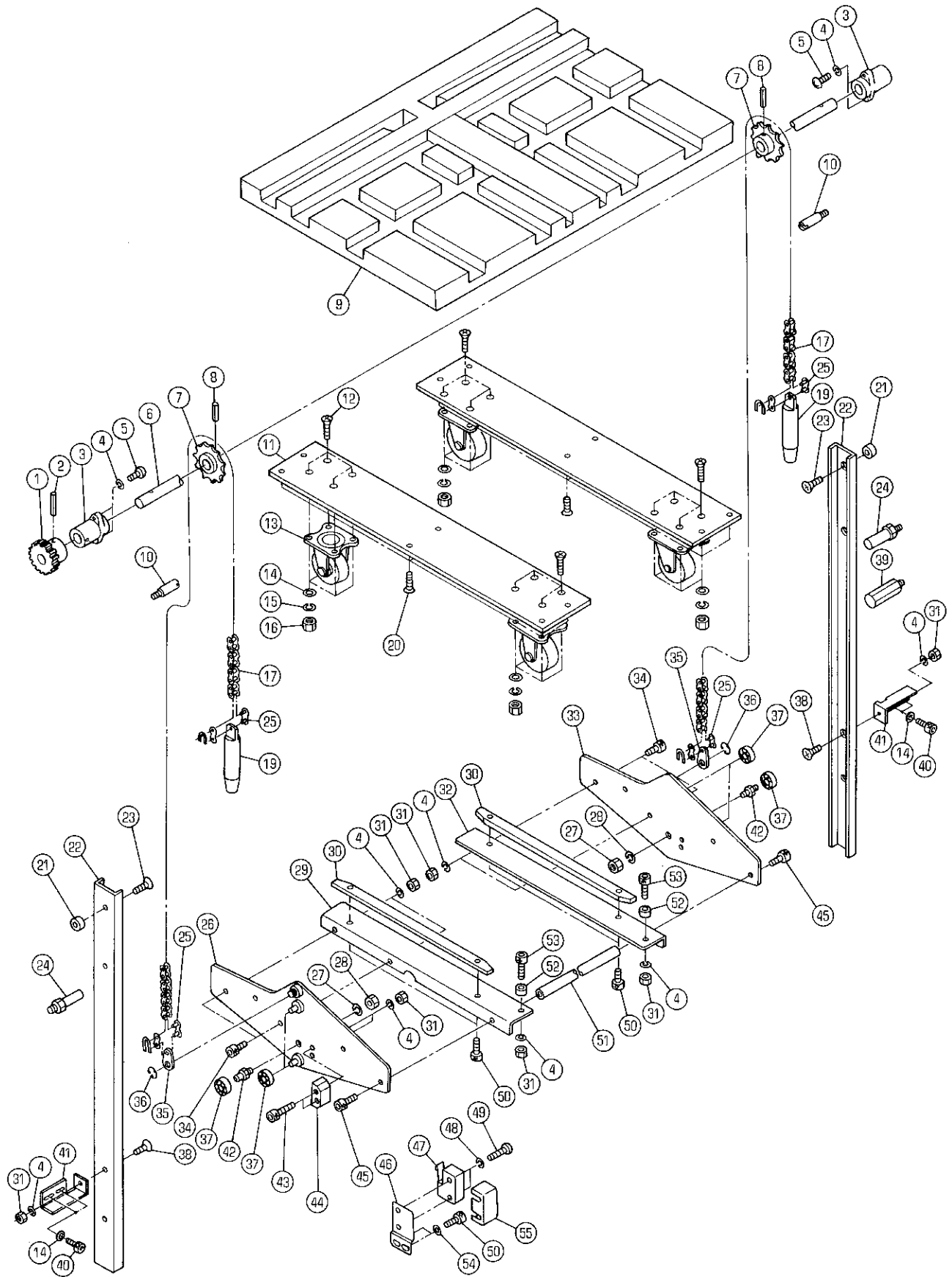

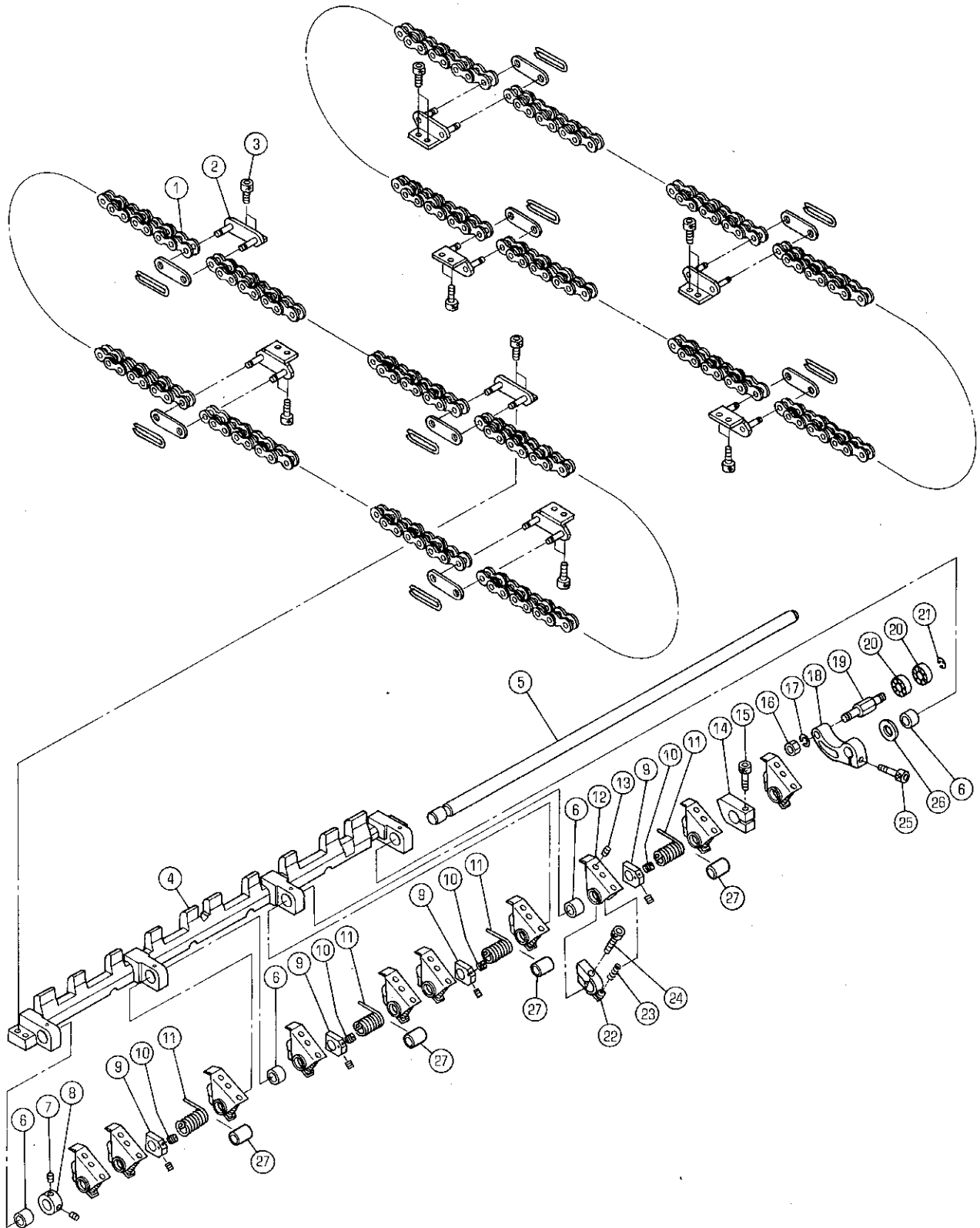

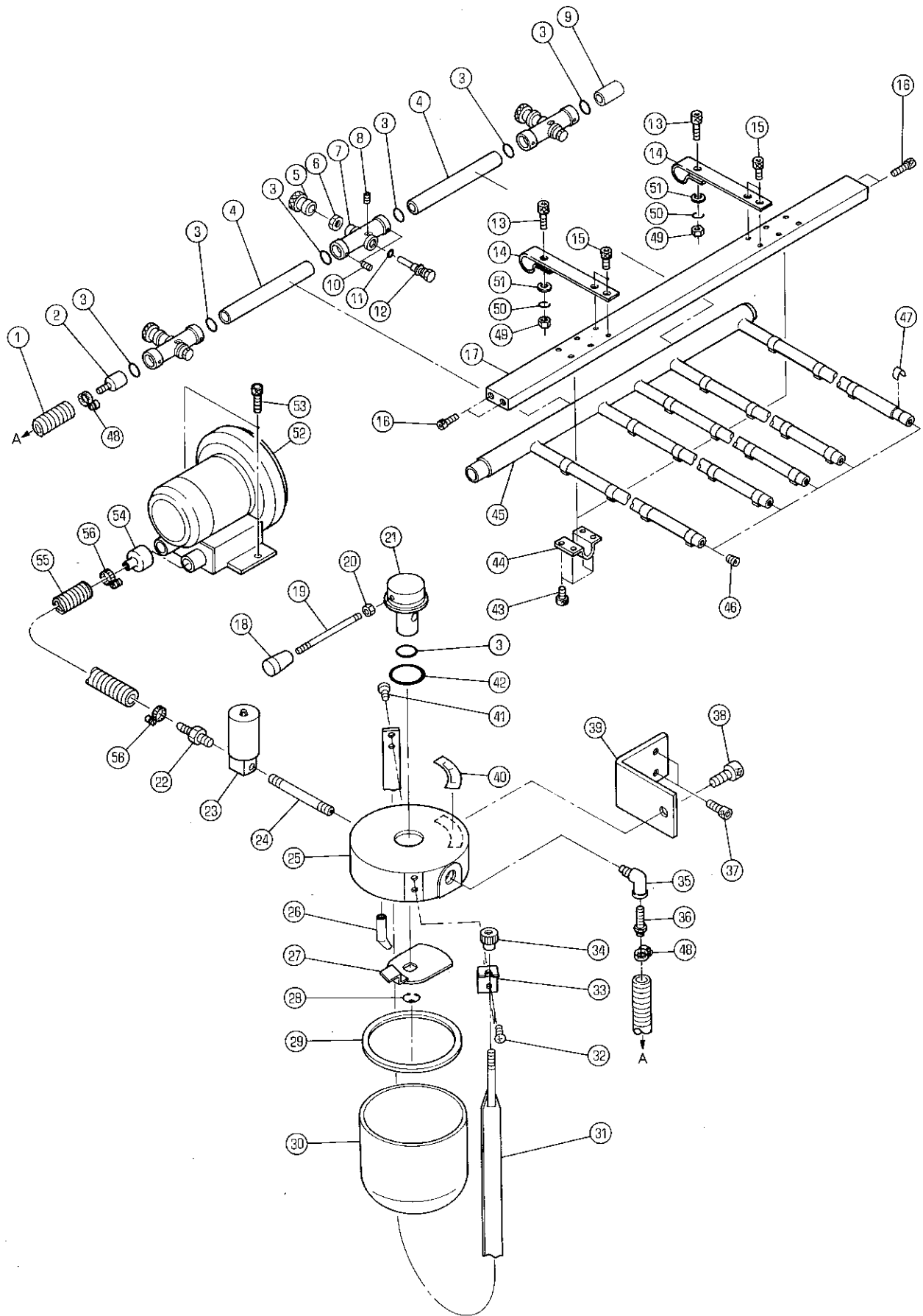

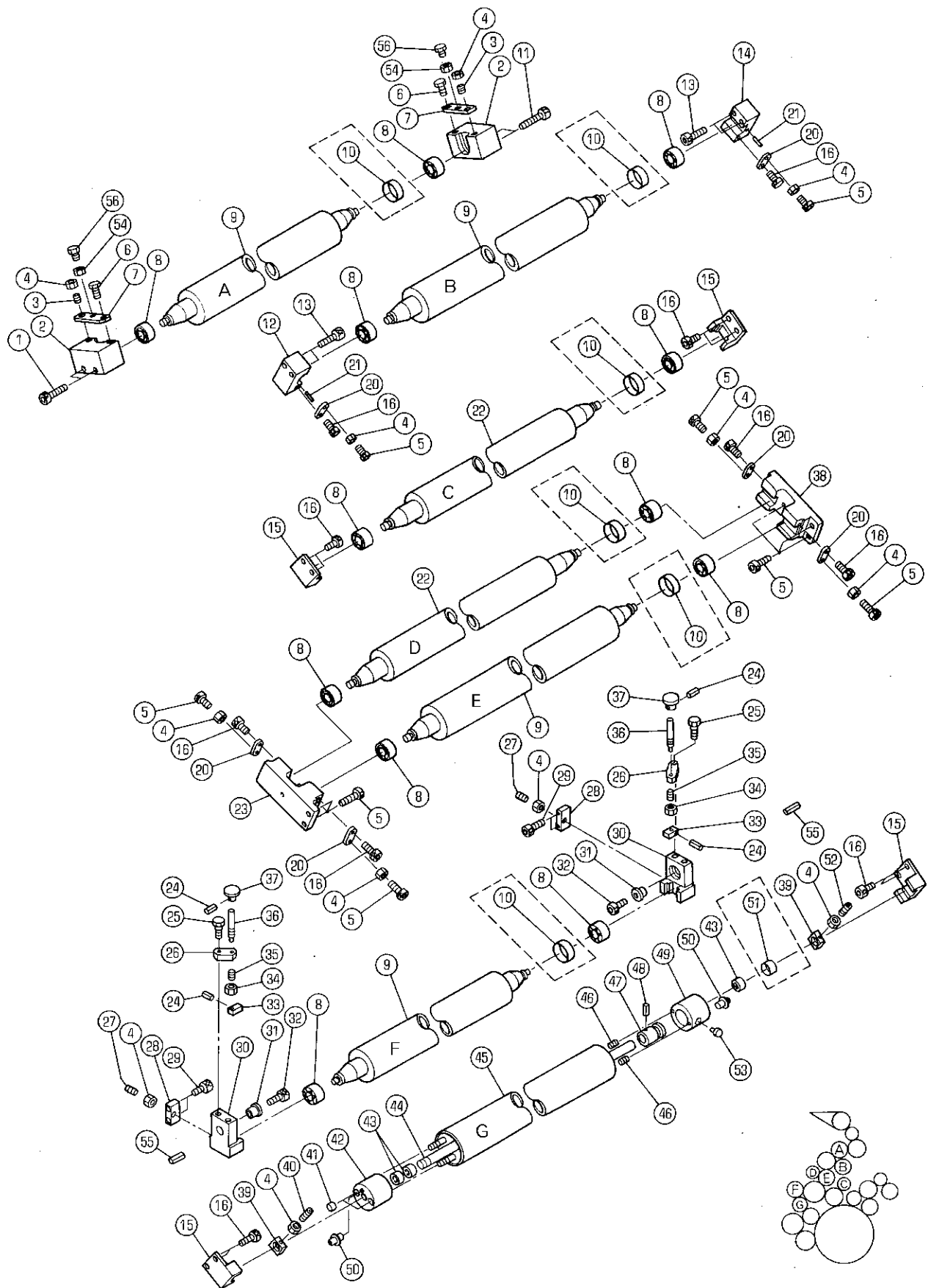

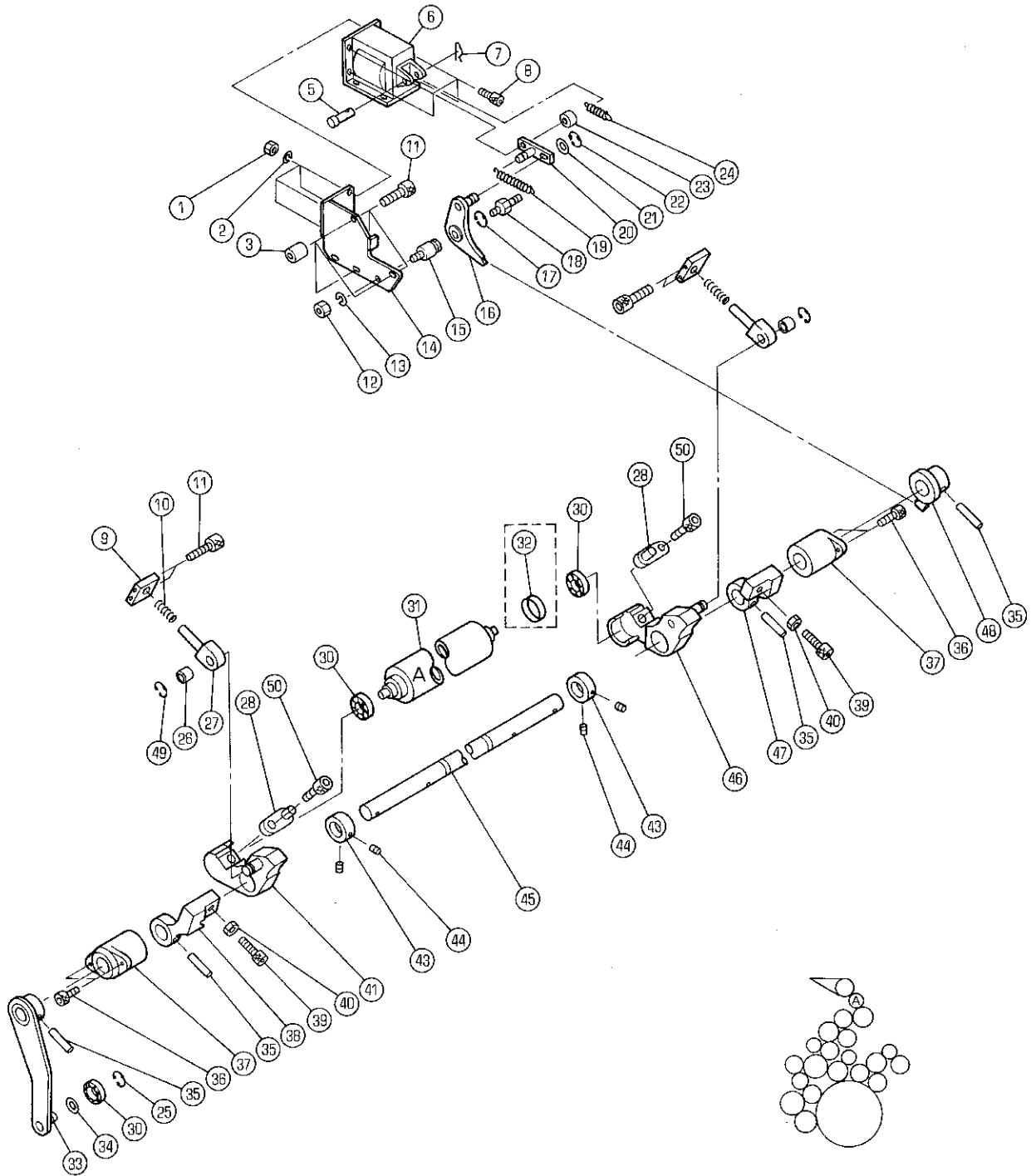

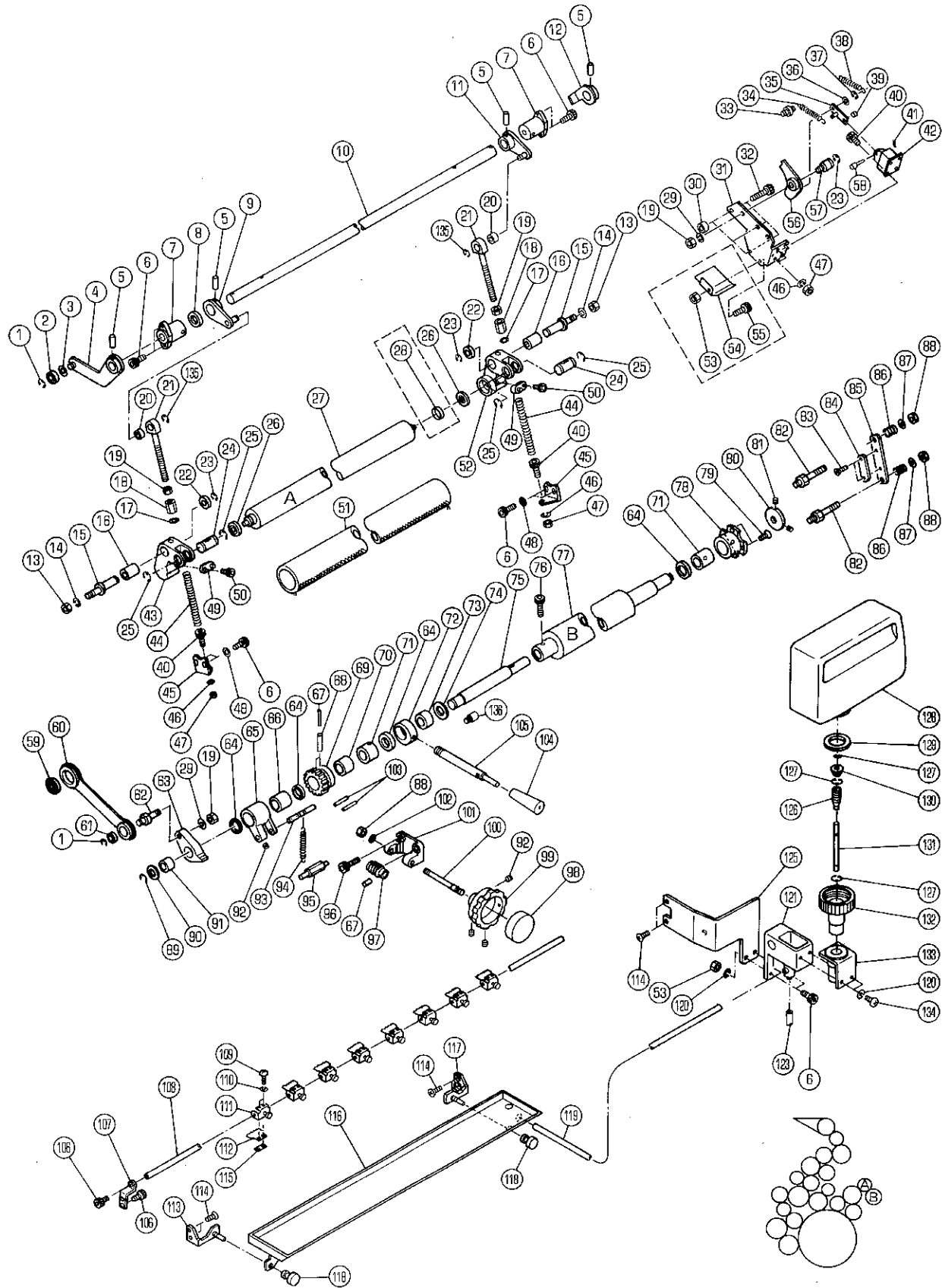

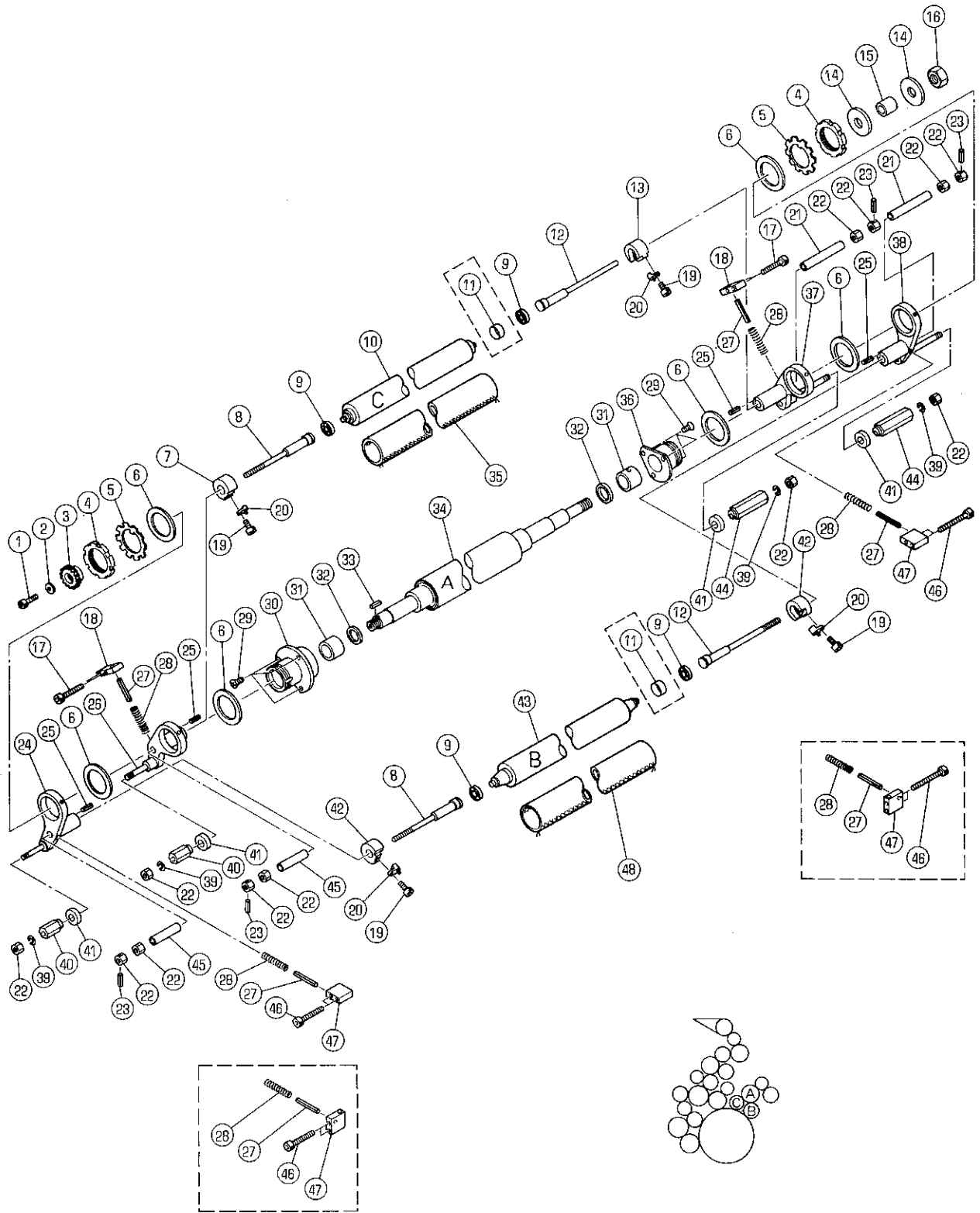

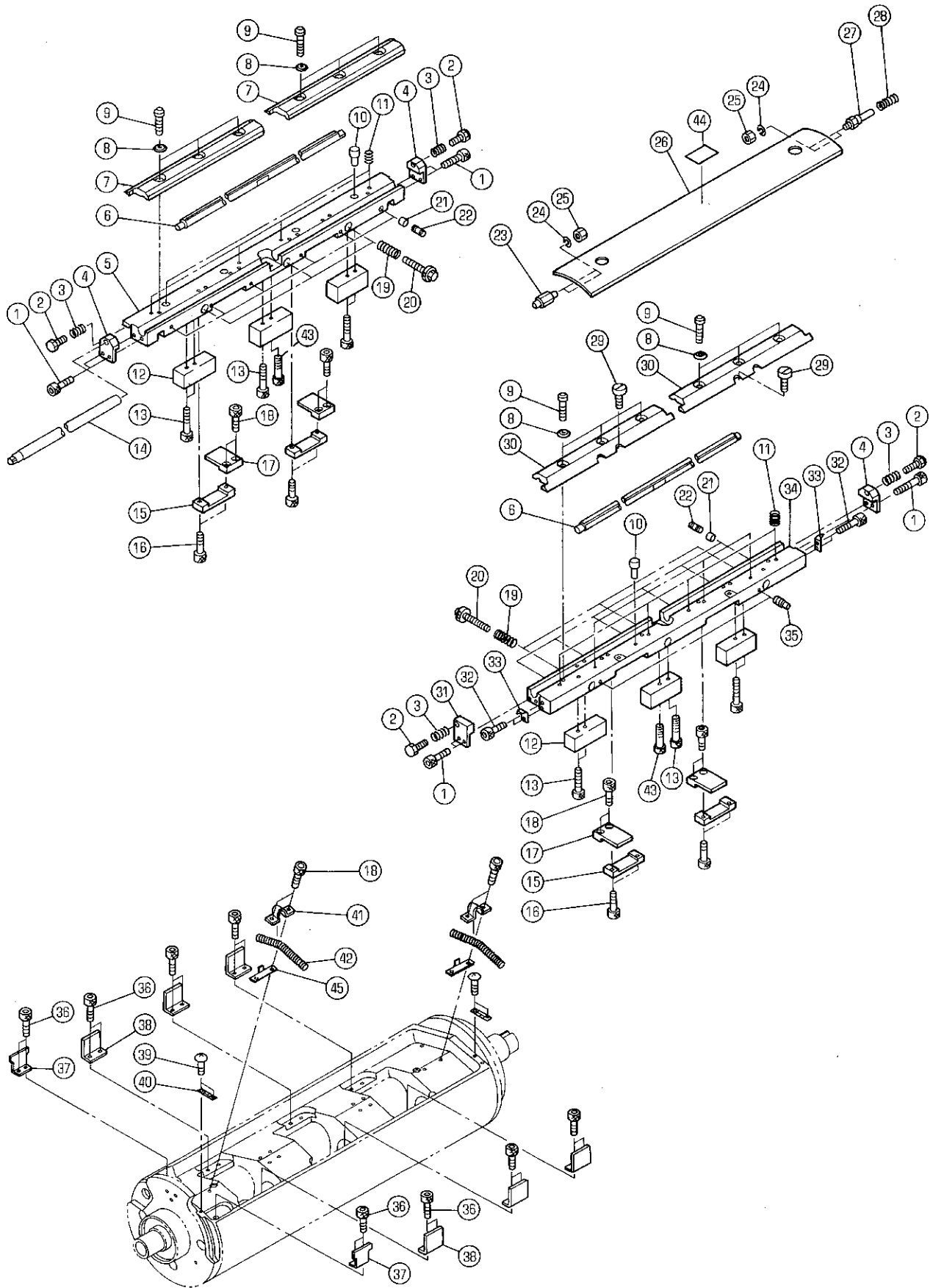

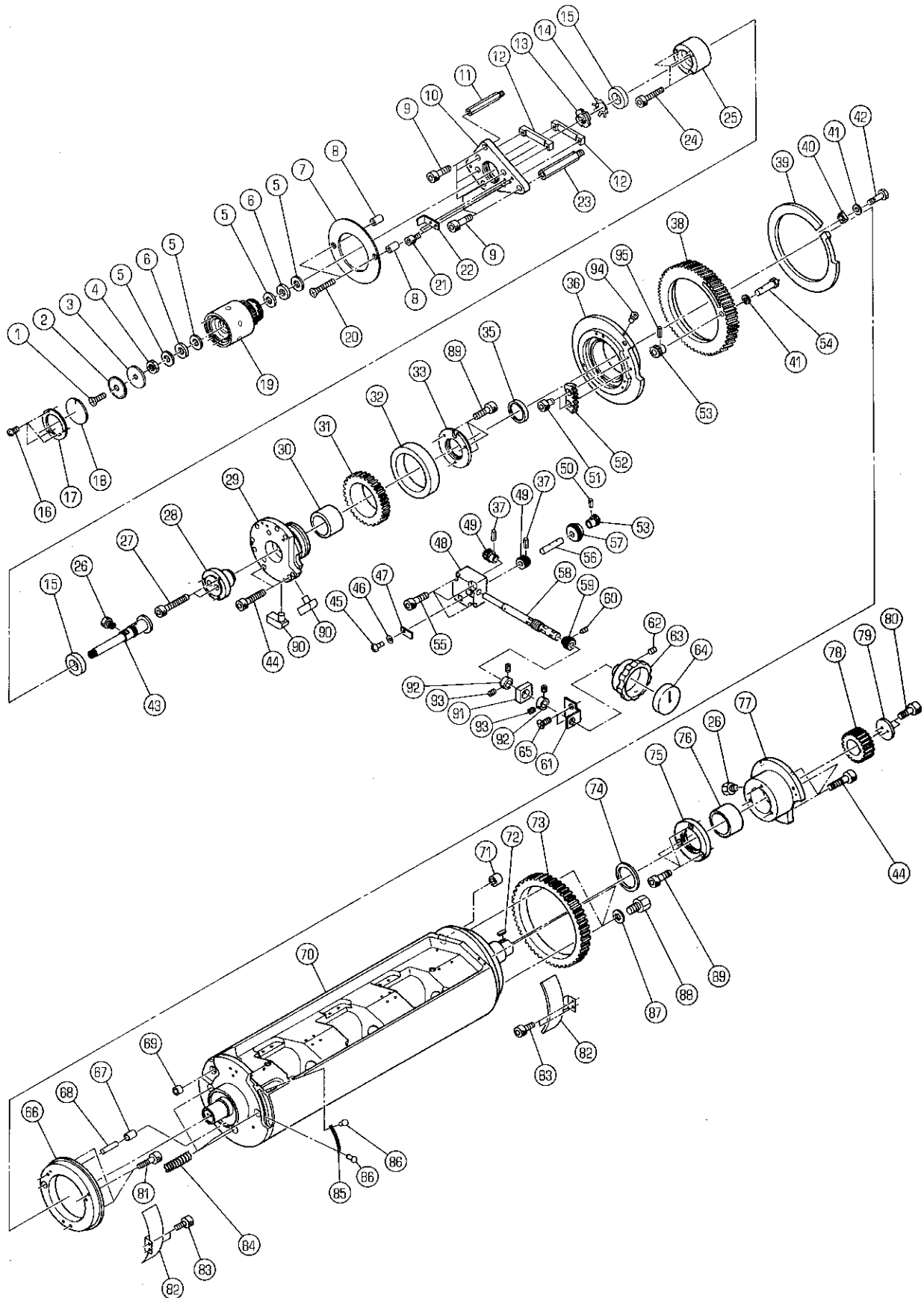

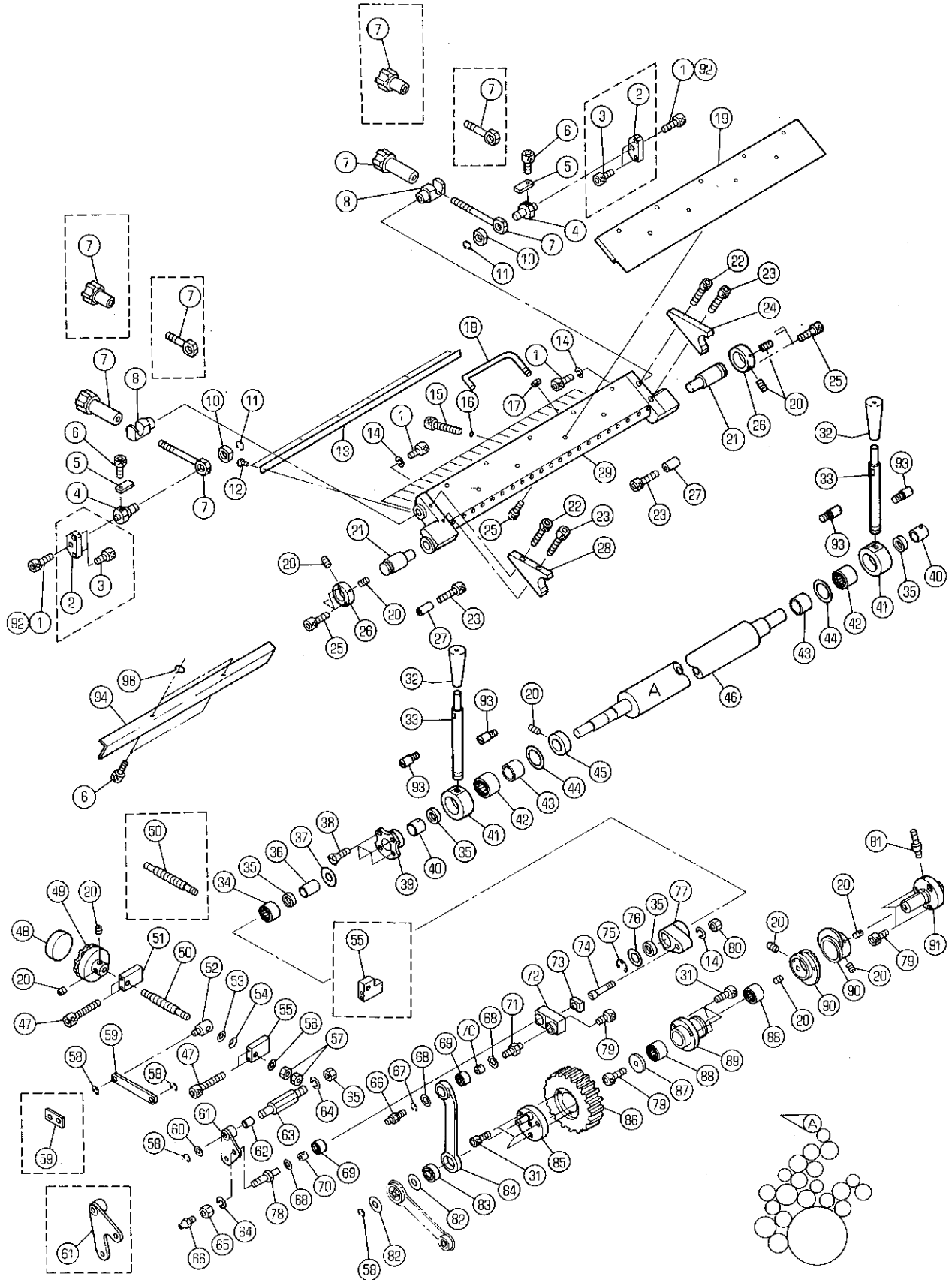

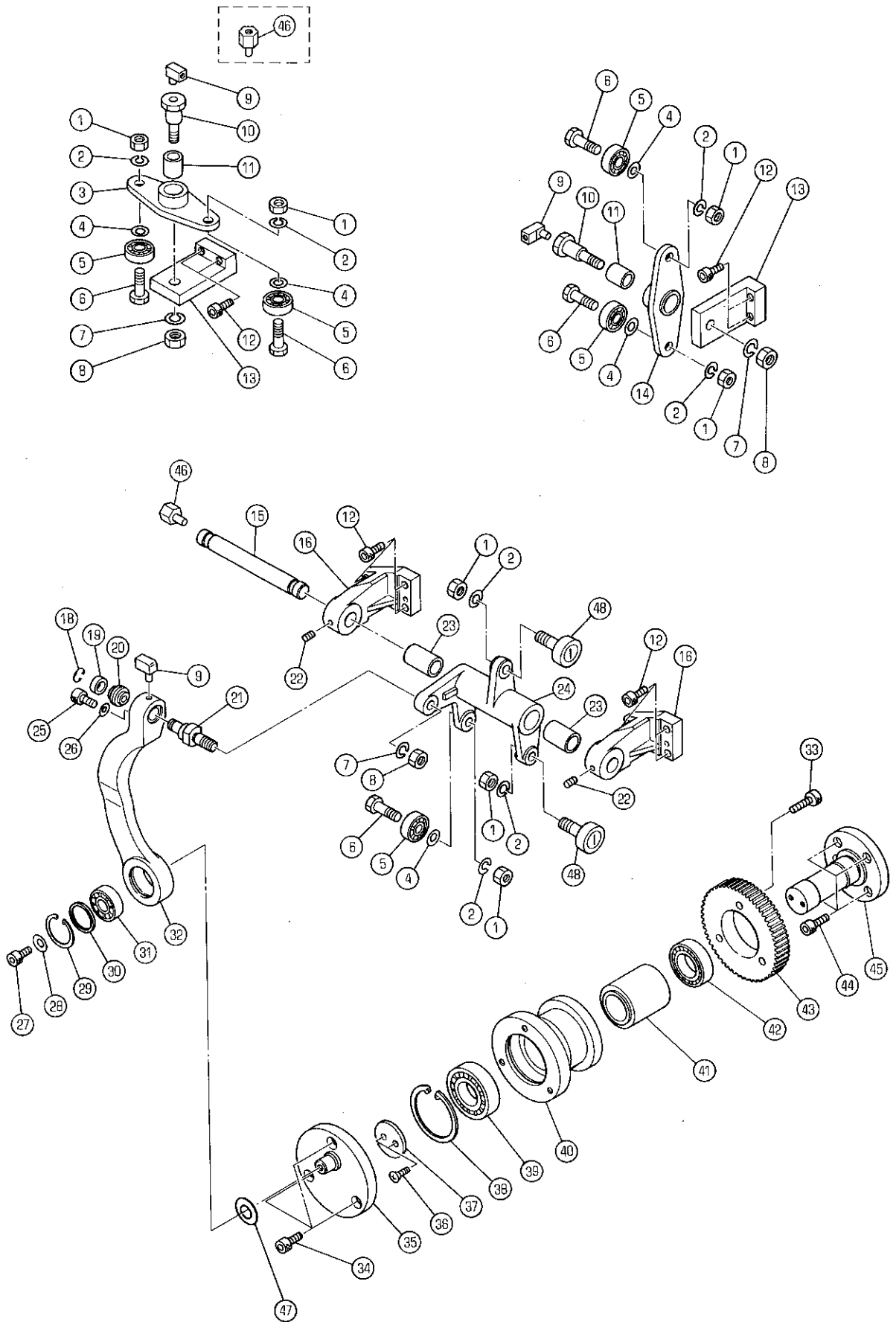

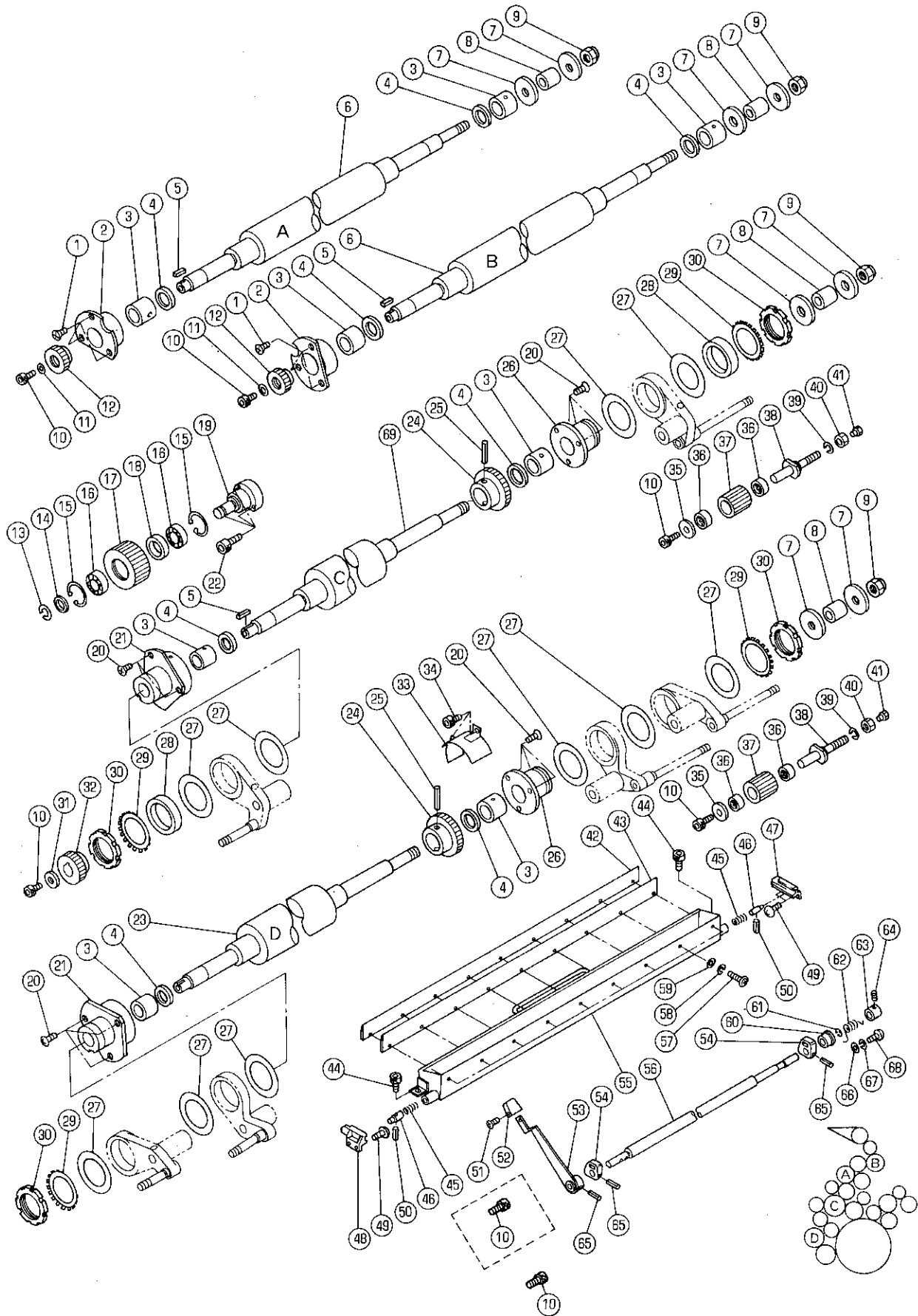

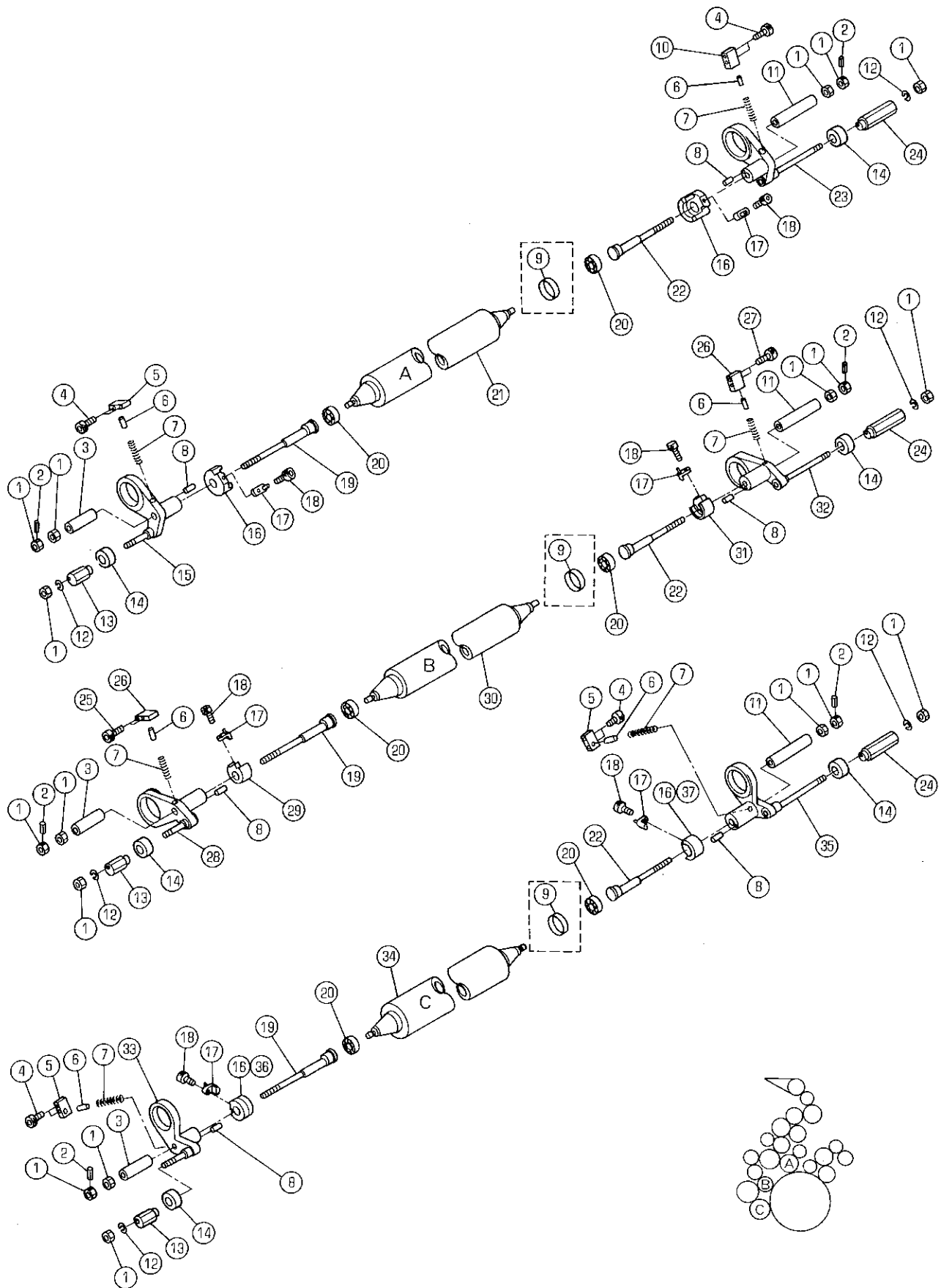

1ST FORM ROLLER ON/OFF

SECTION

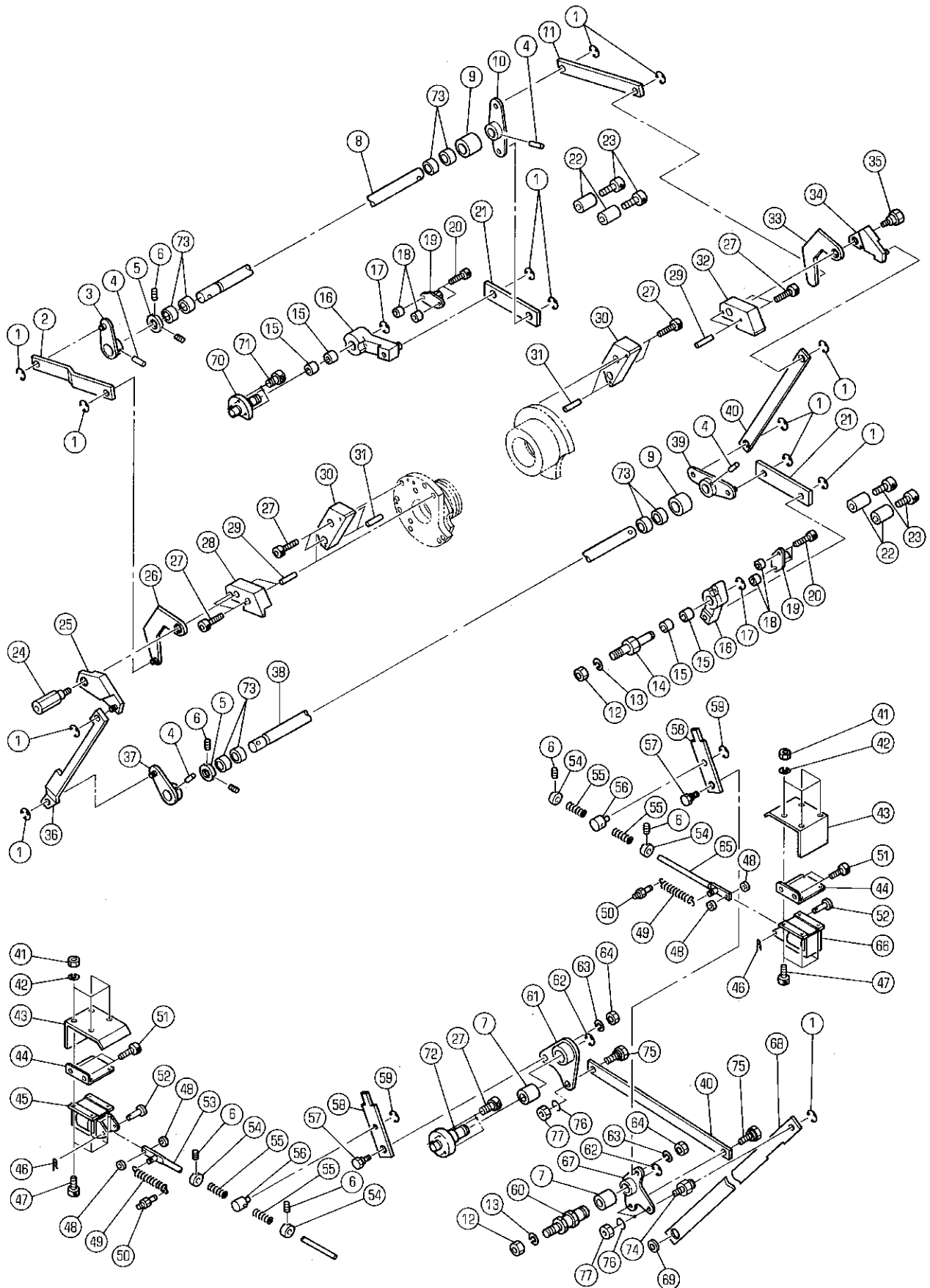

2ND FORM ROLLER ON/OFF

SECTION

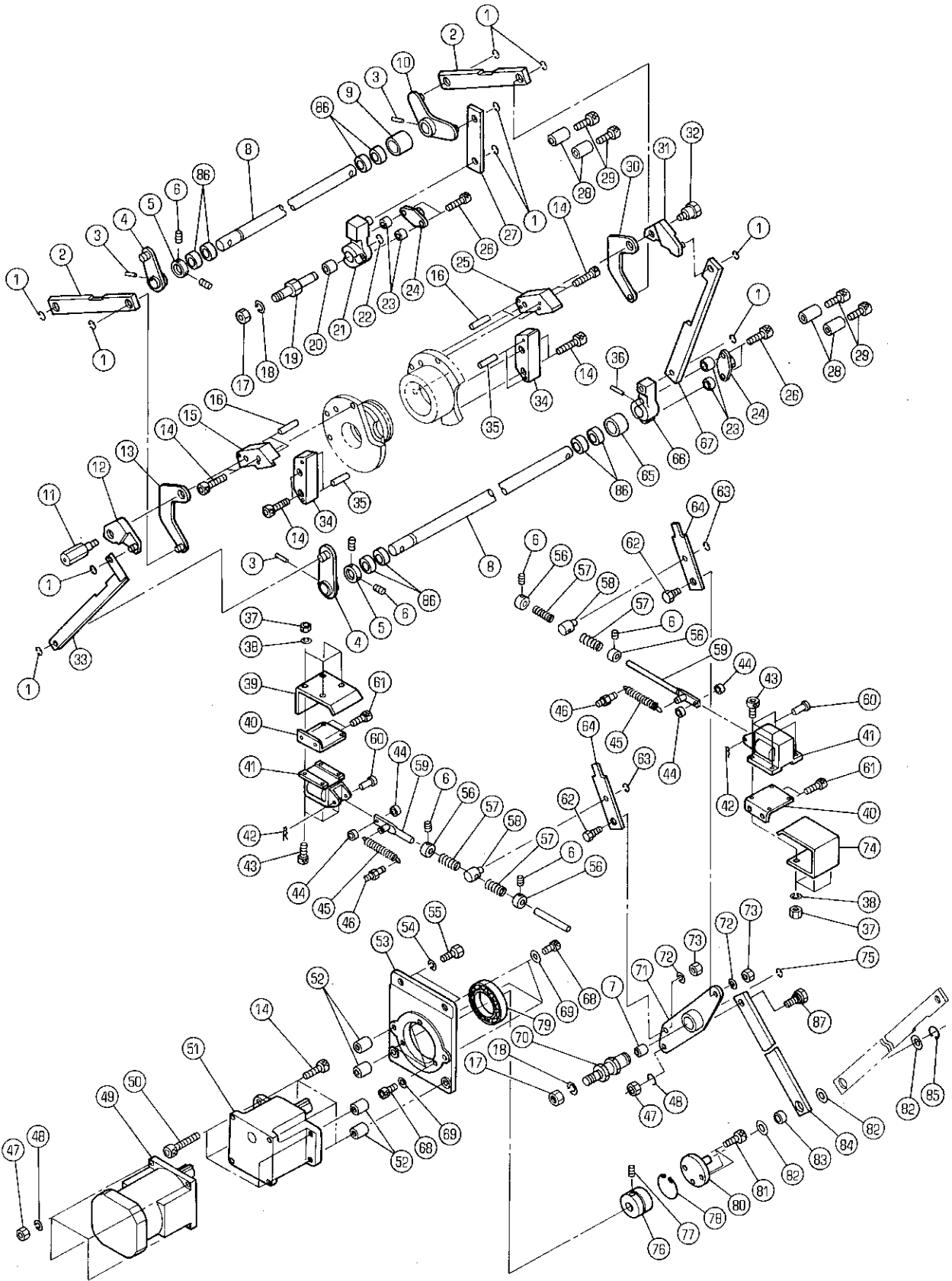

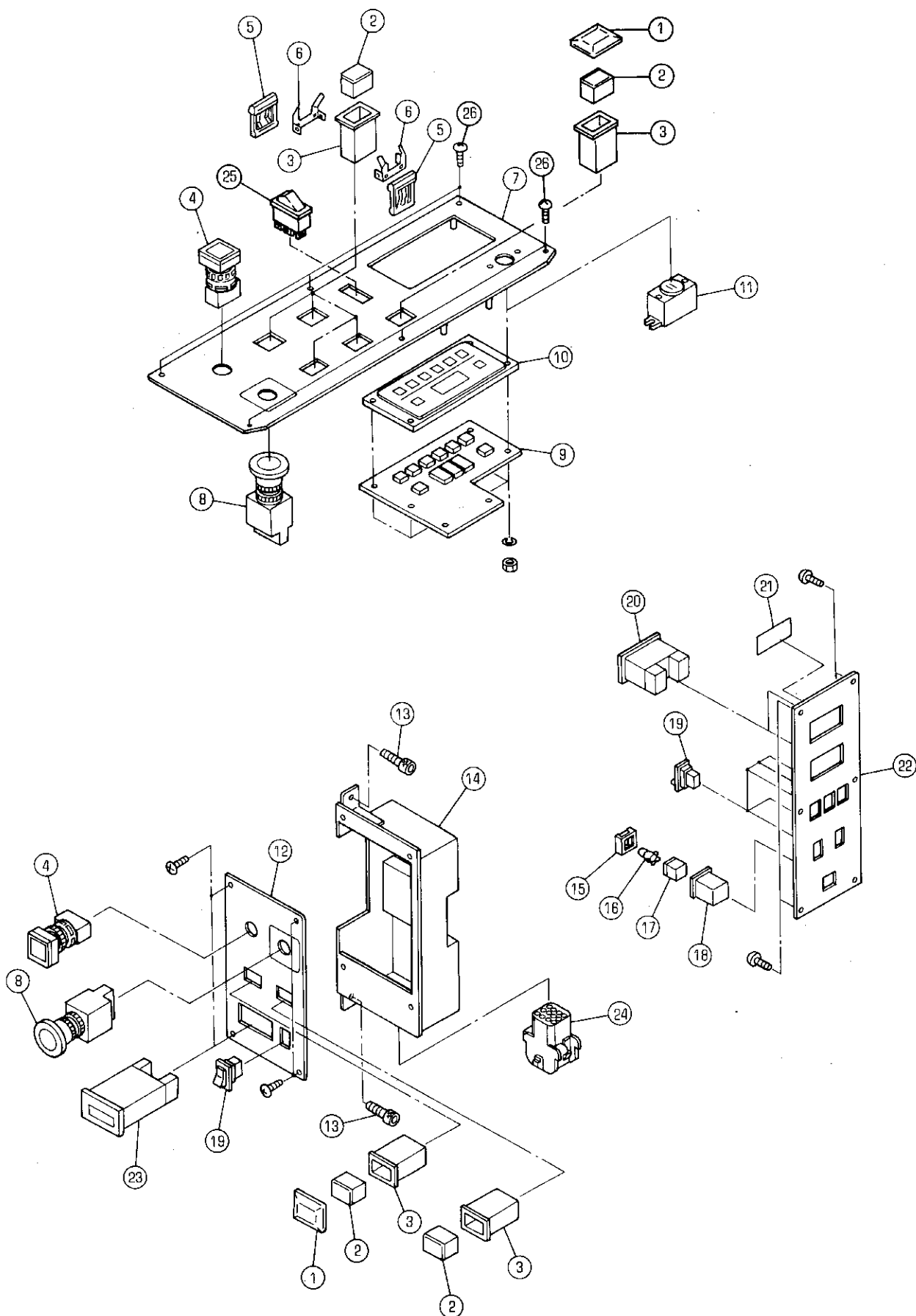

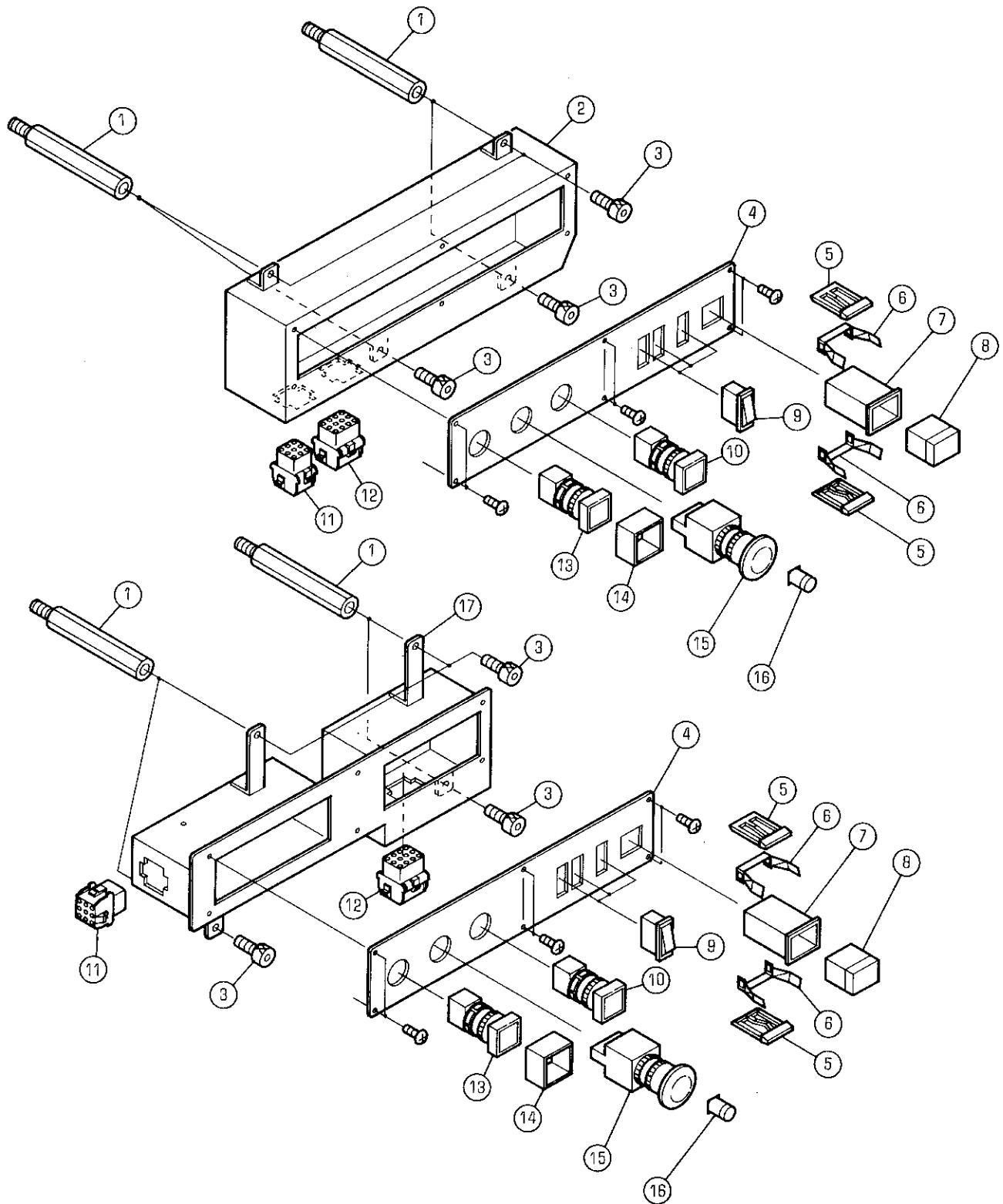

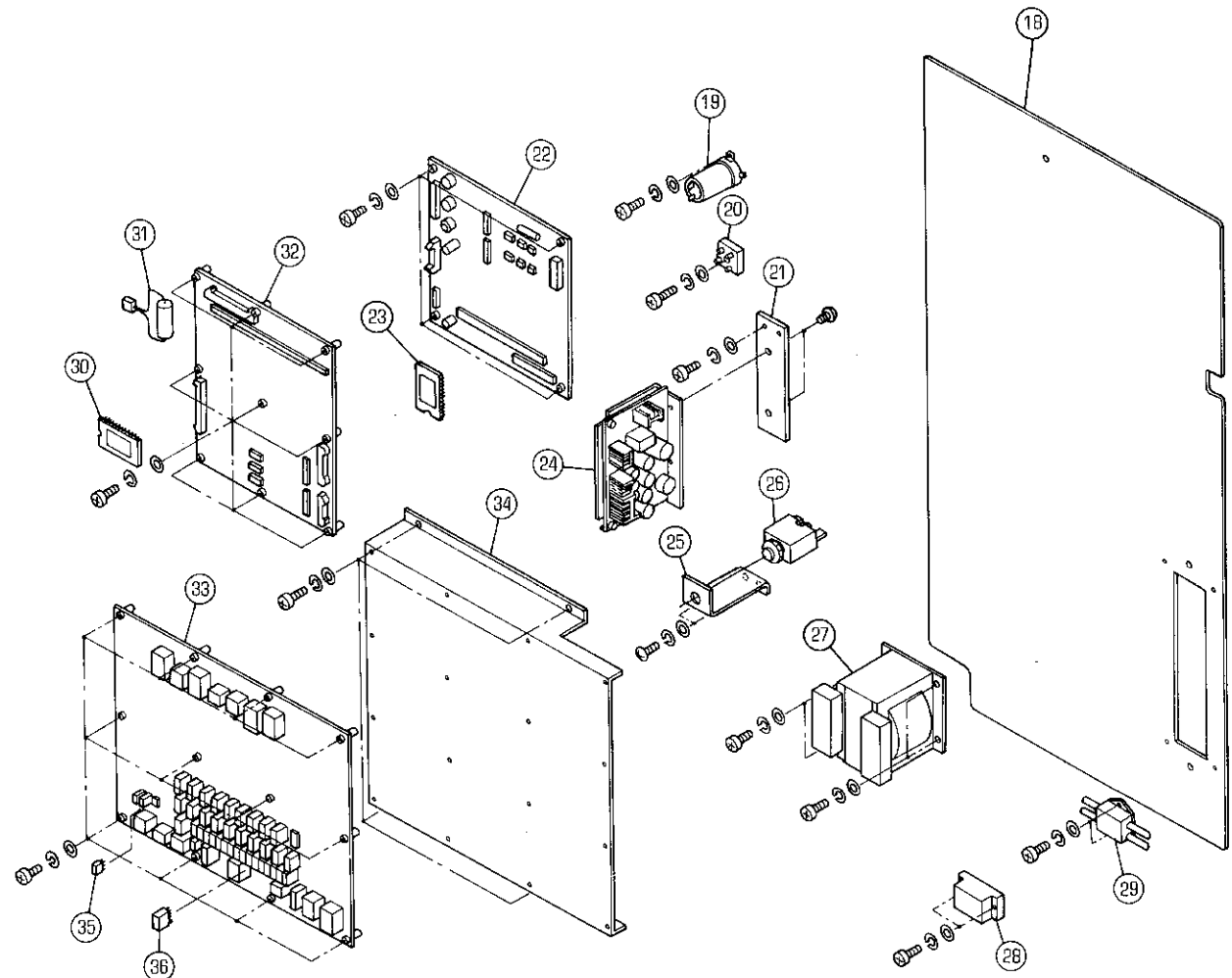
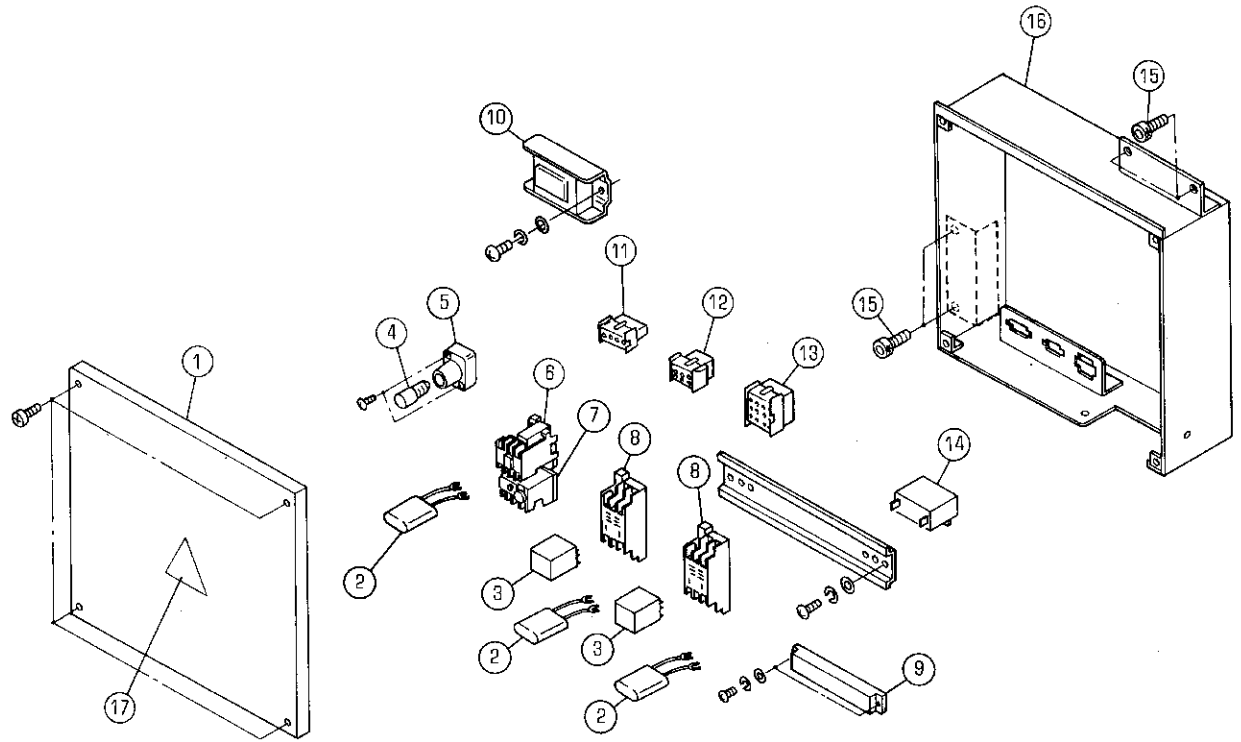

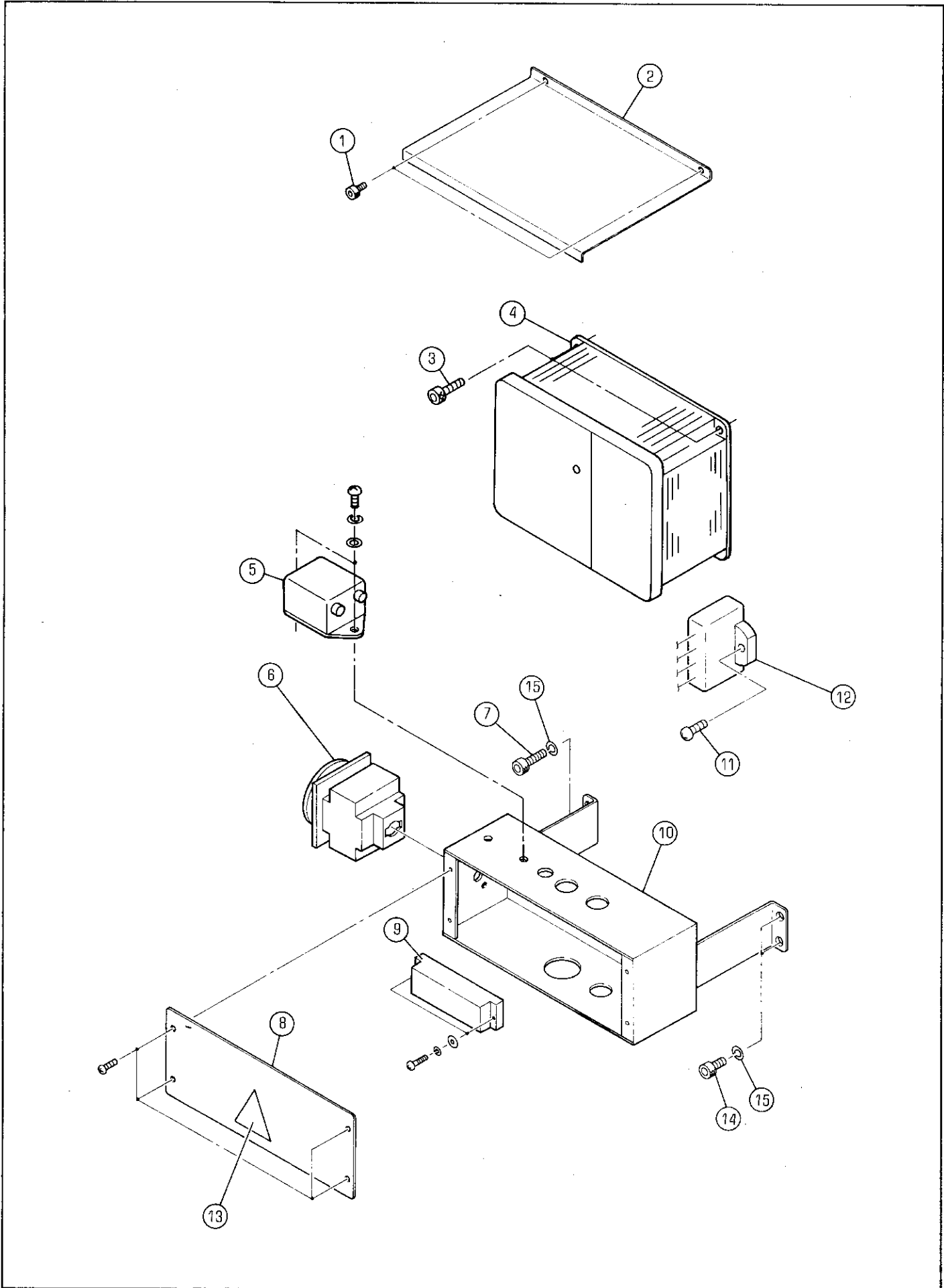

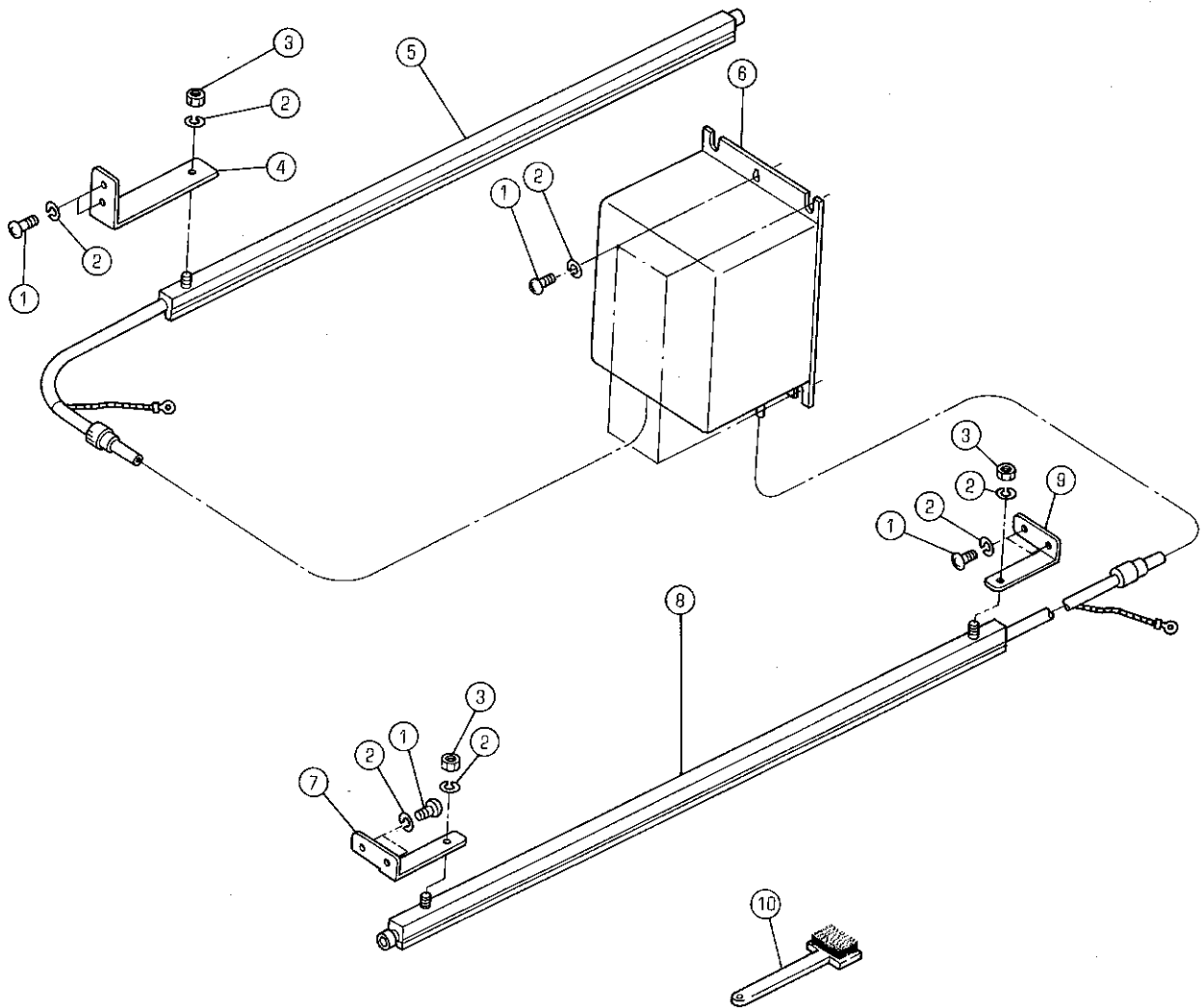

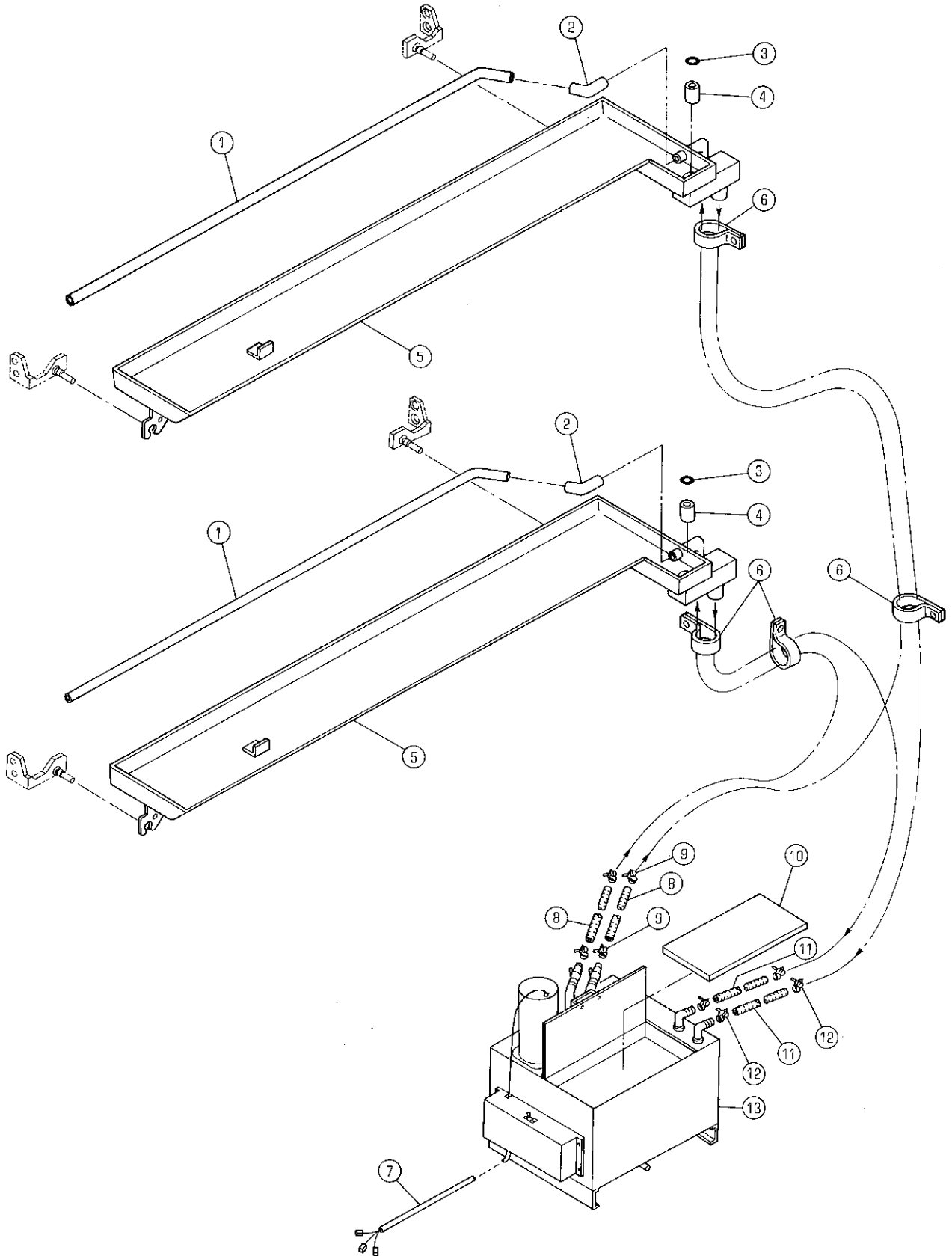

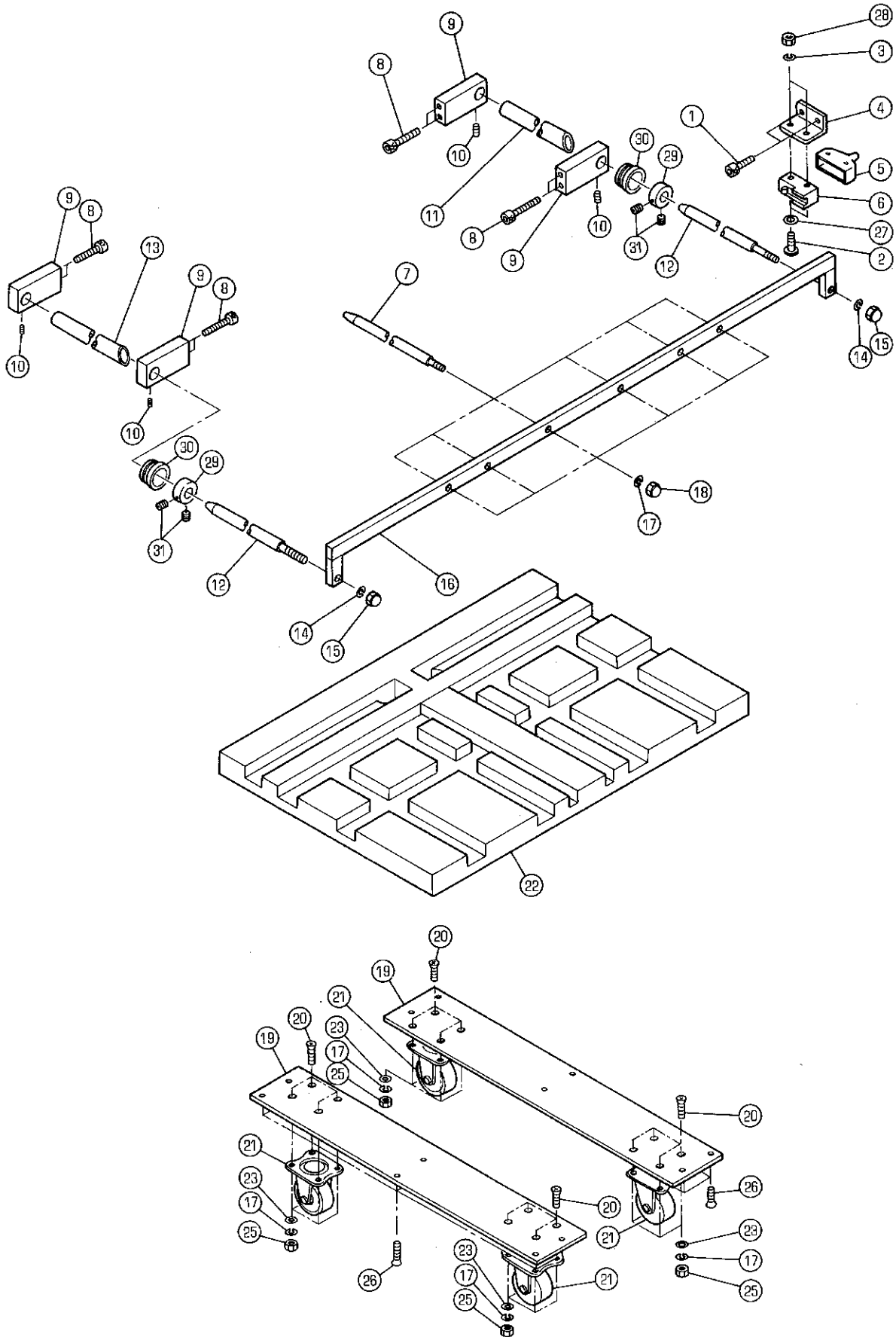

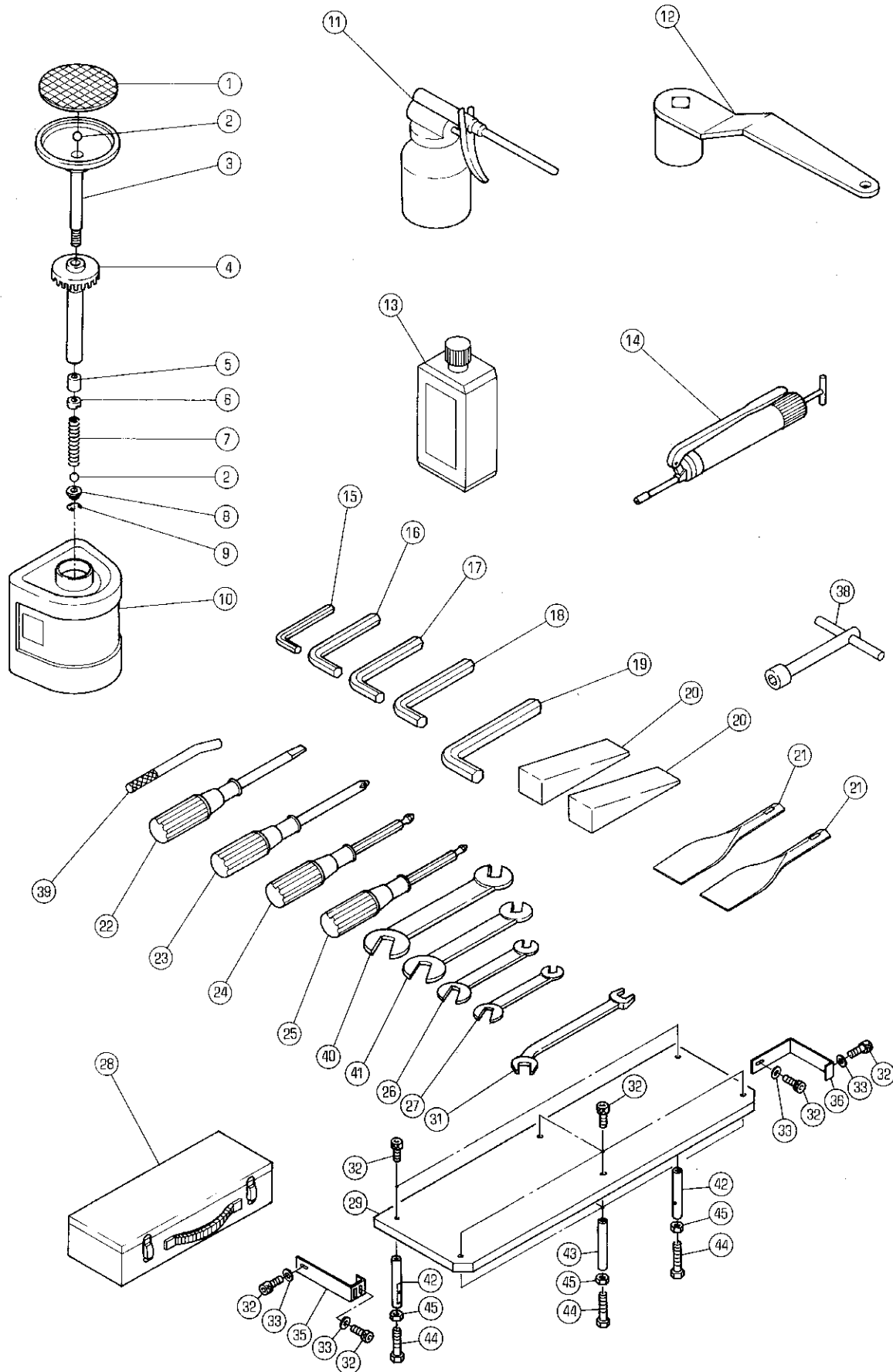

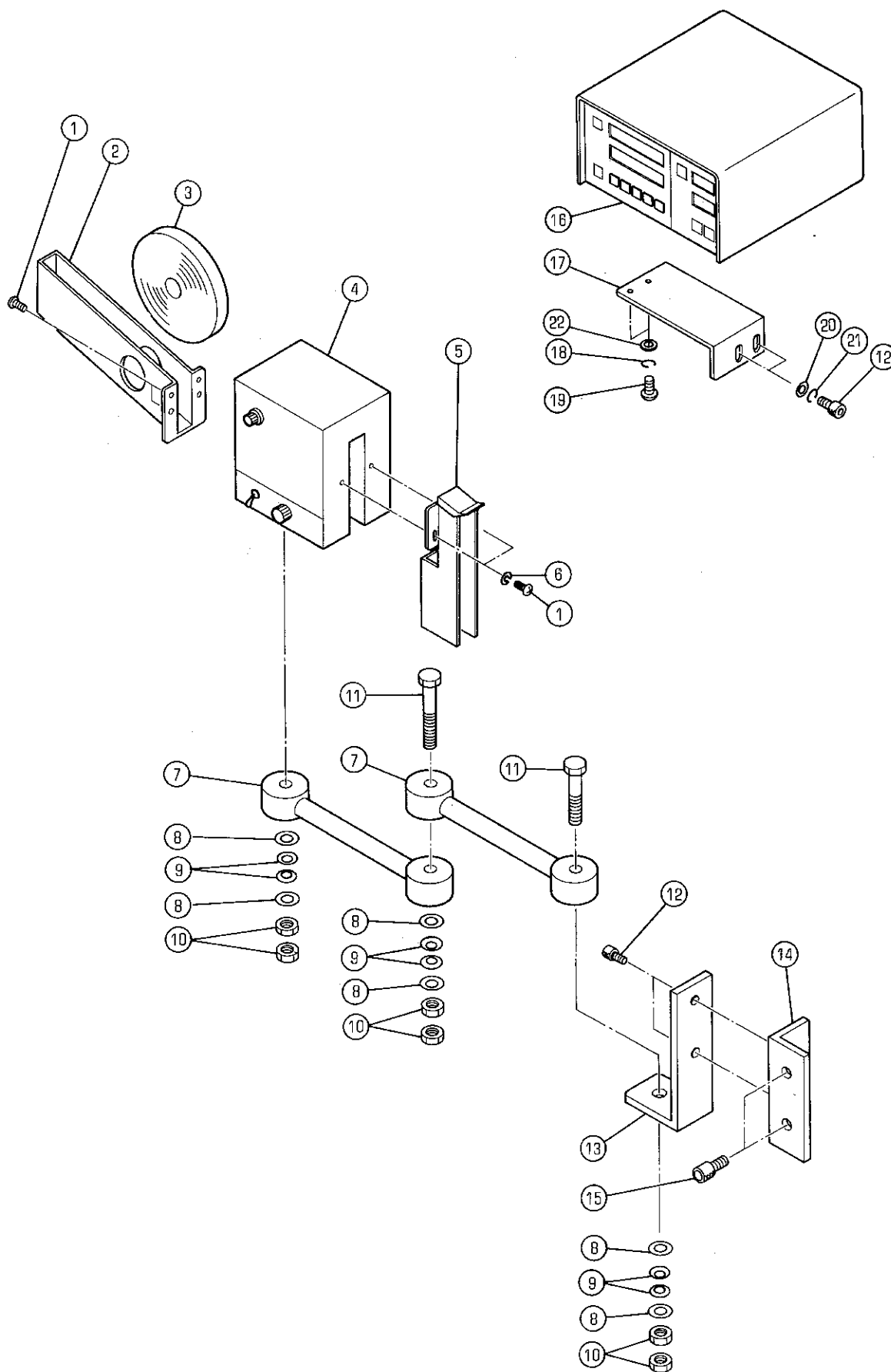

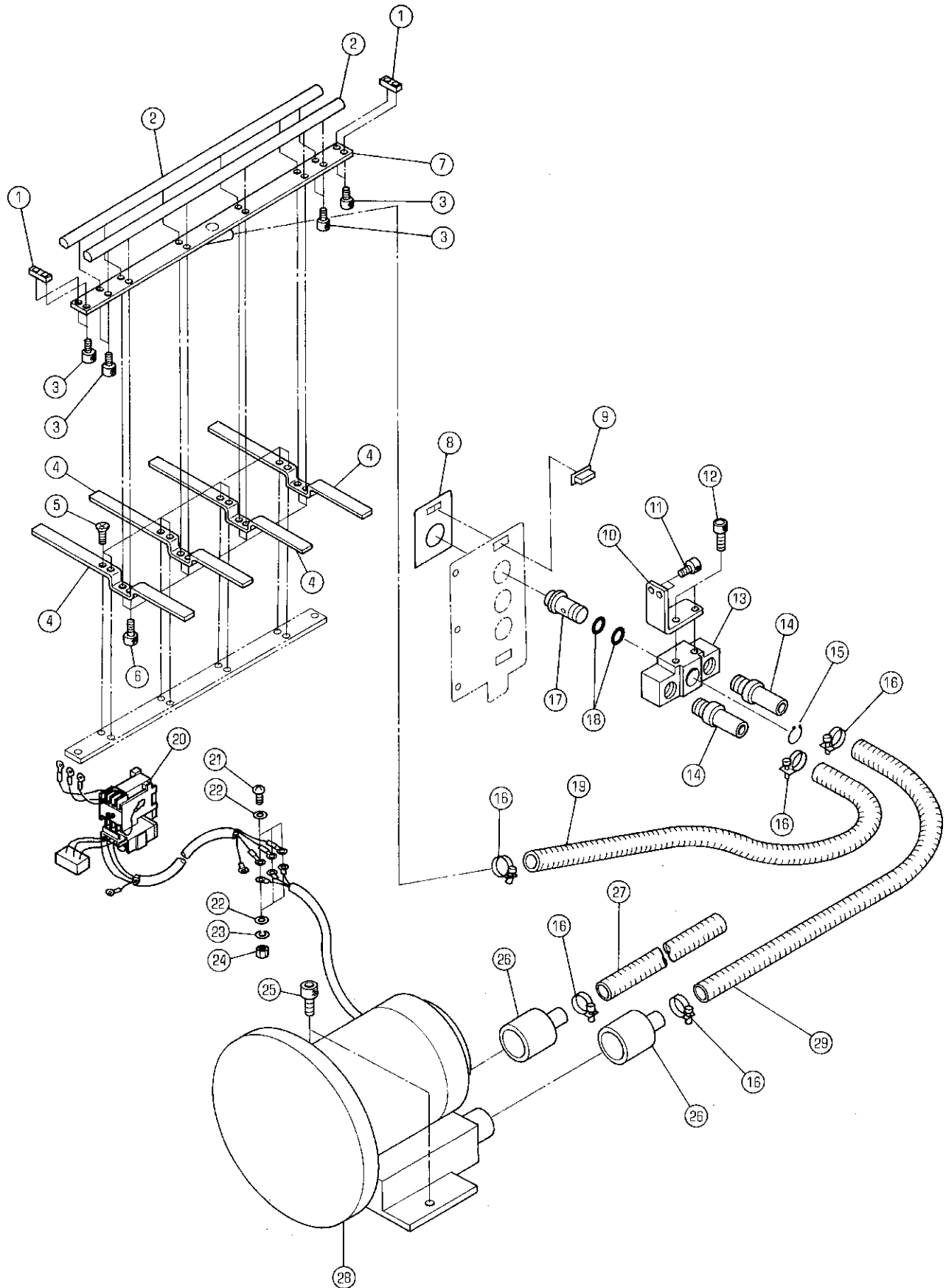

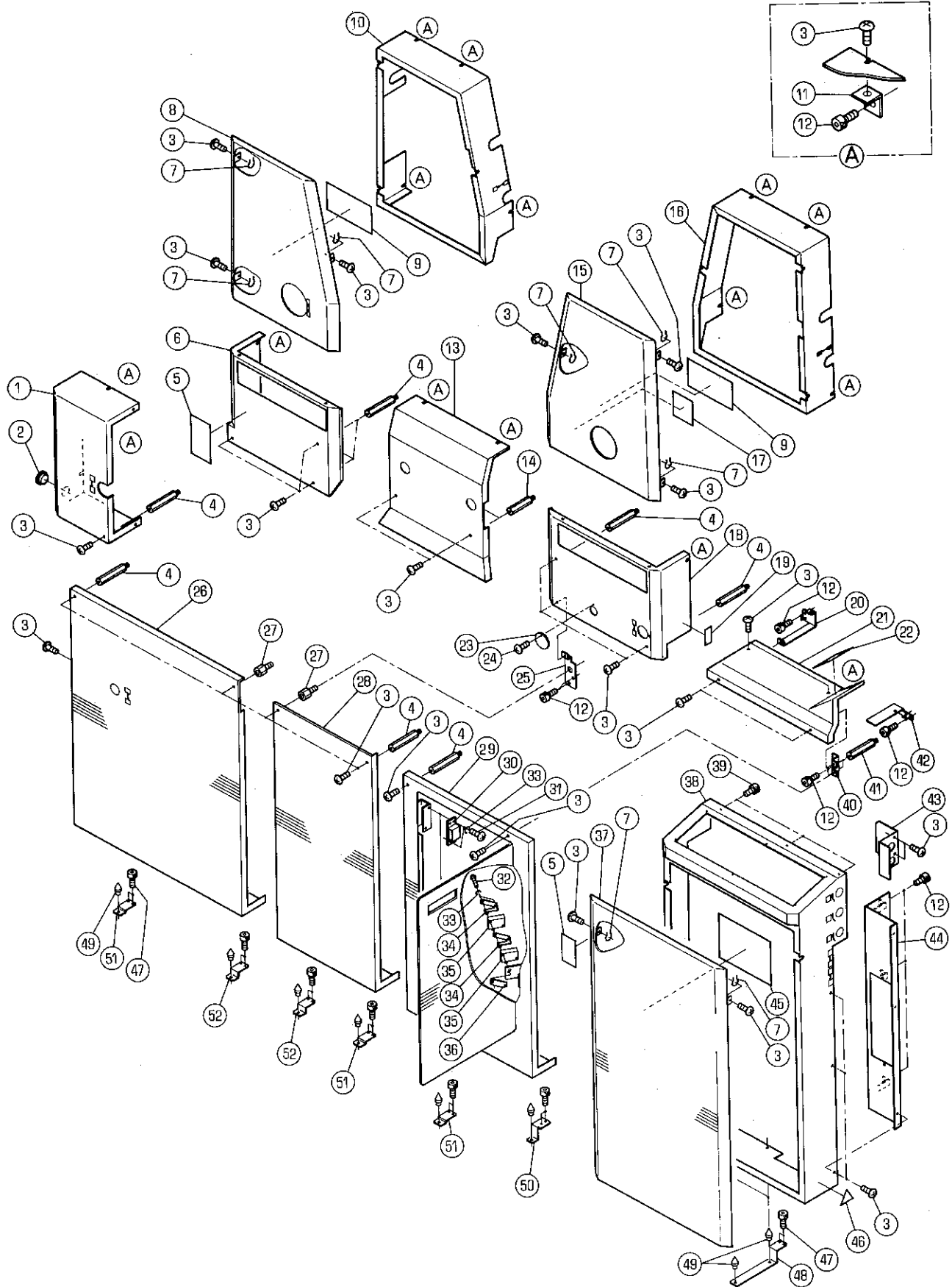

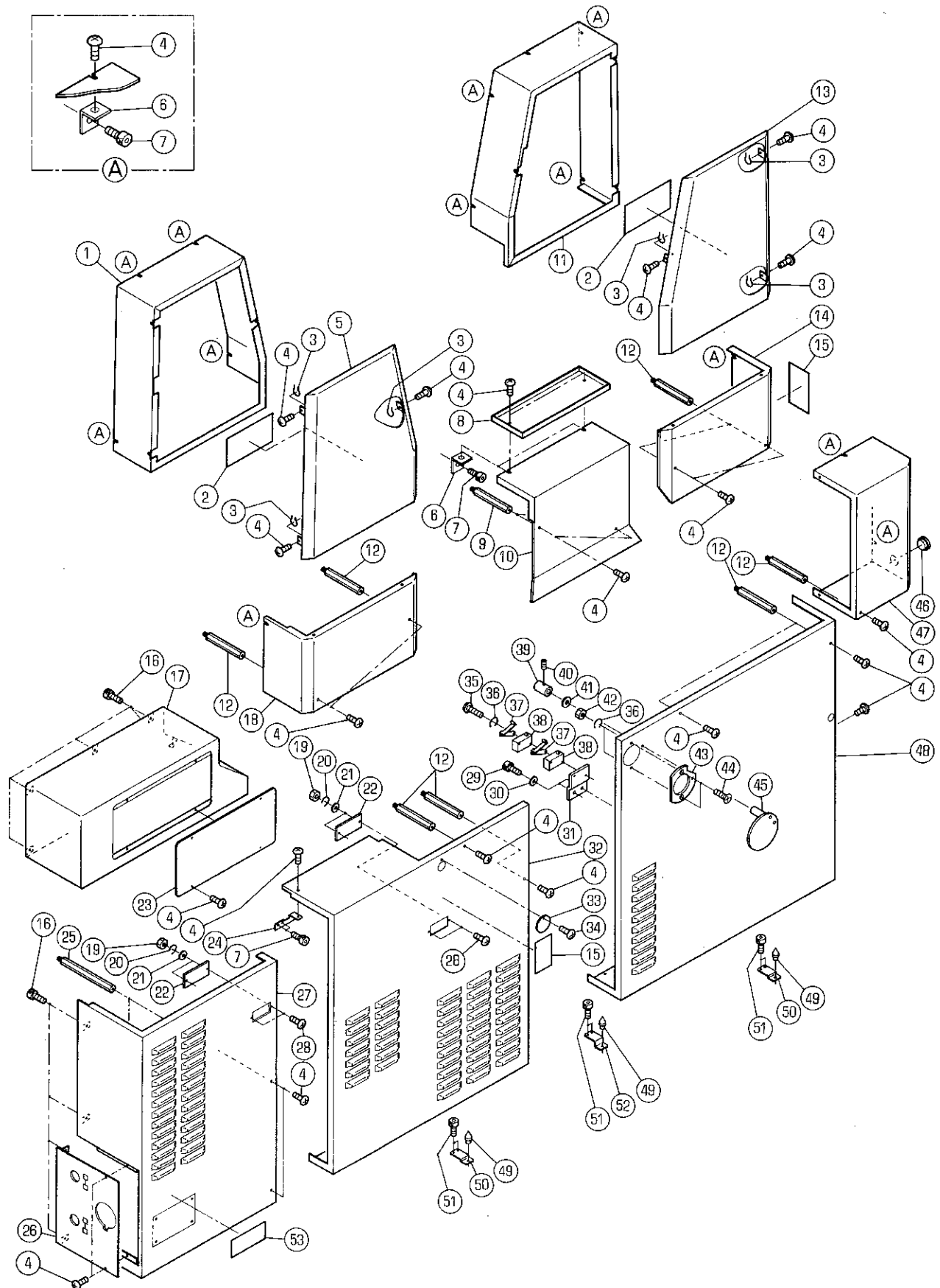

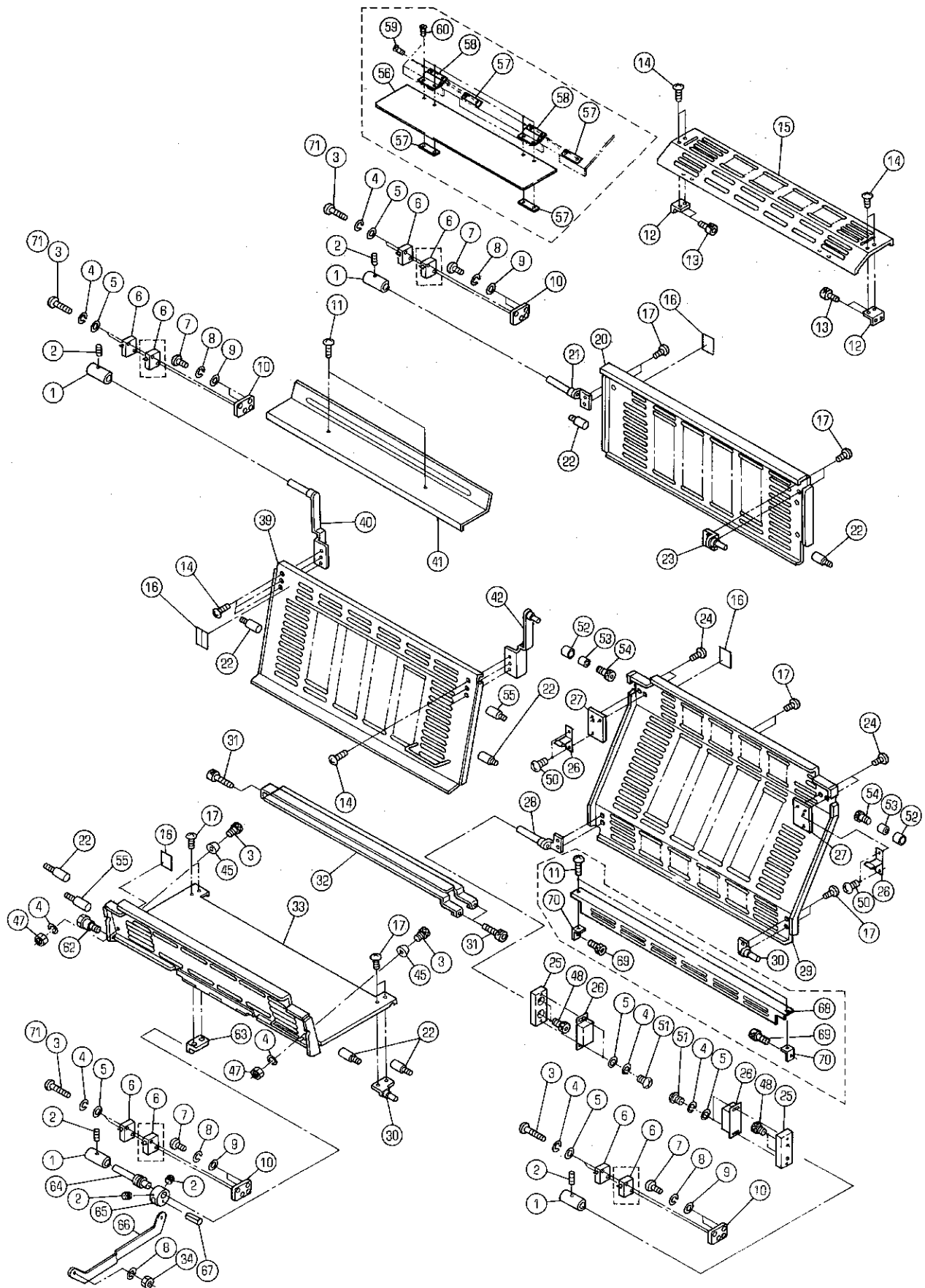

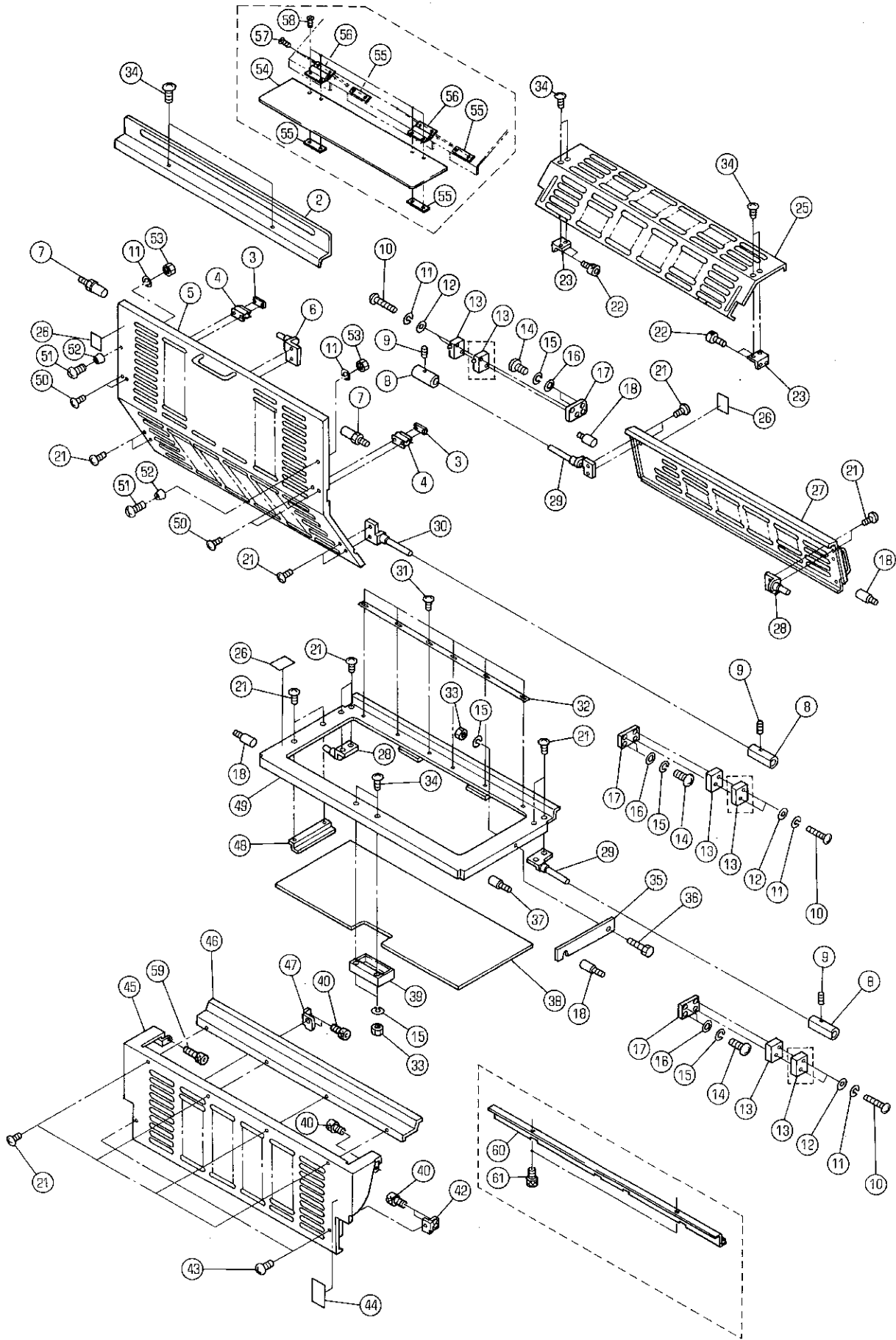

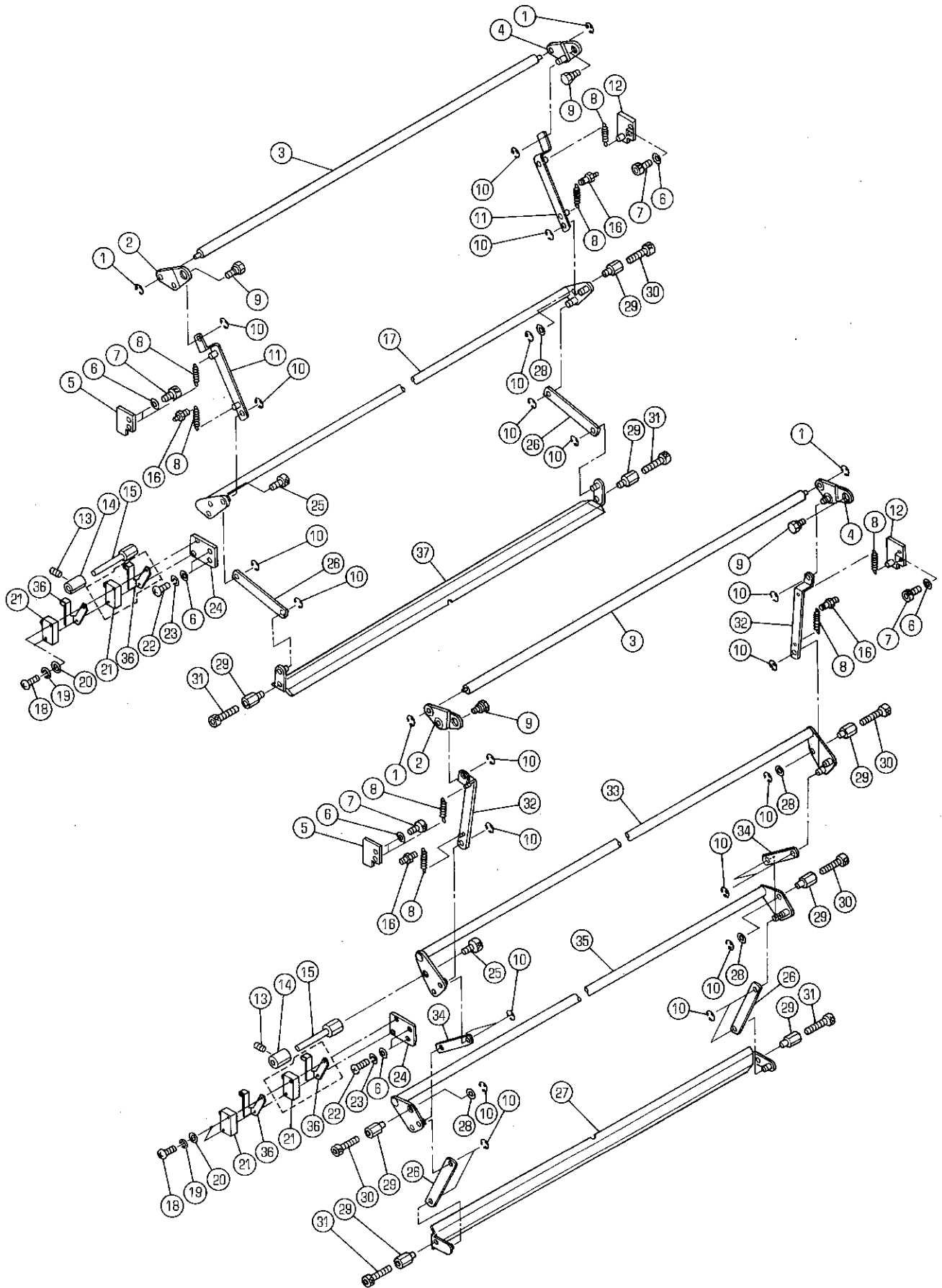

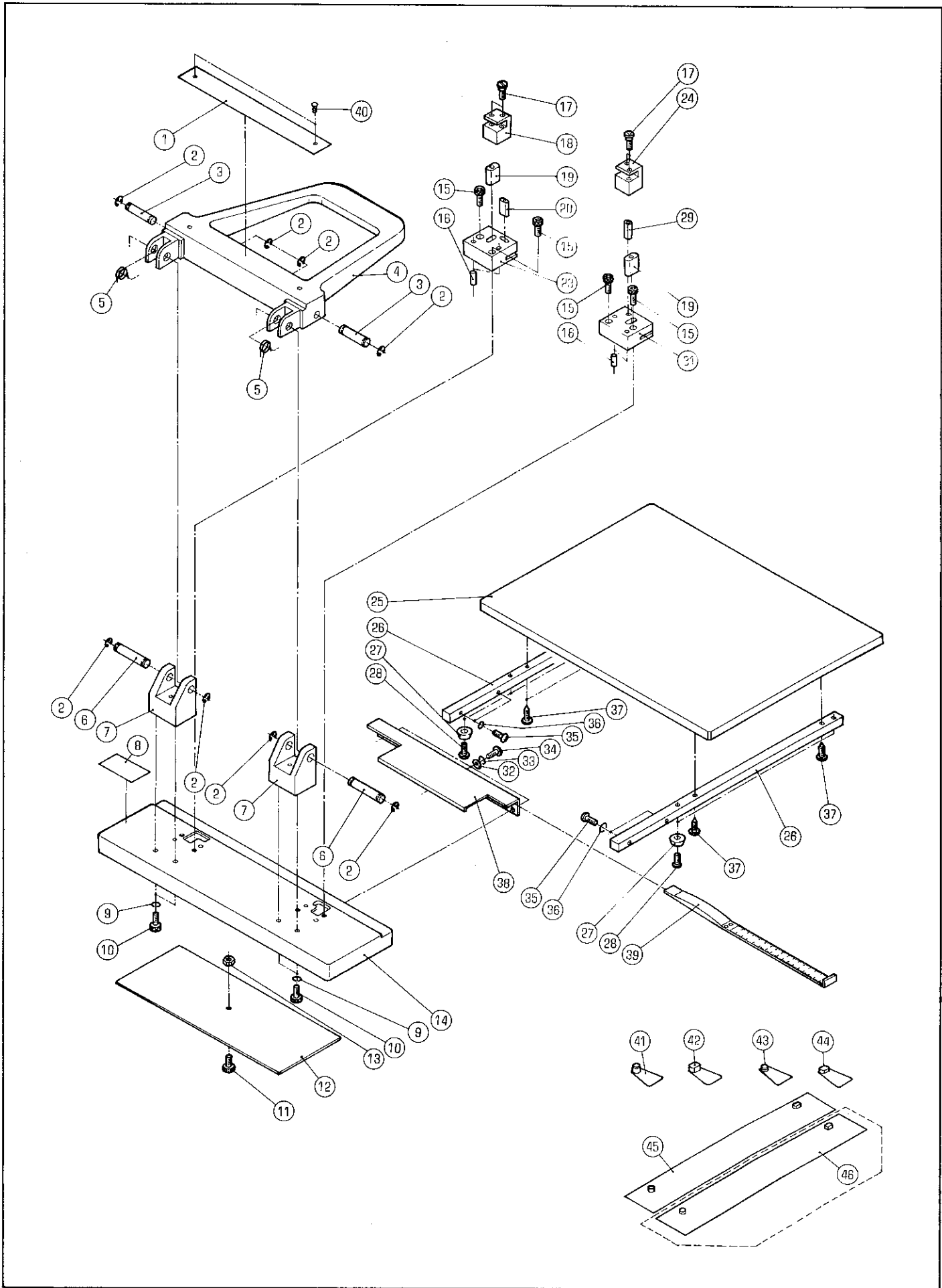

部品番号リスト

PART NUMBER LISTS



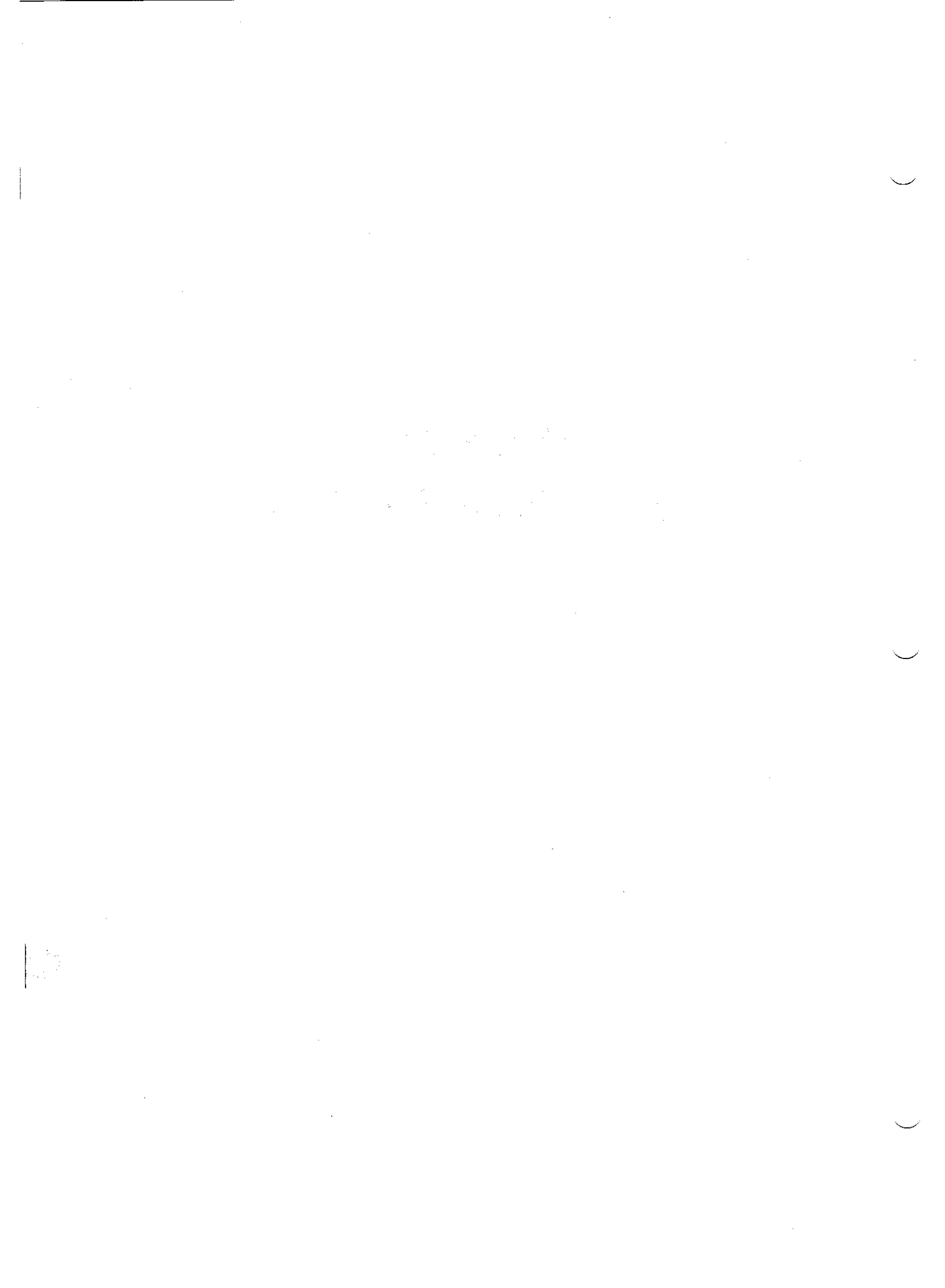

ベッドフレーム

セクション
SECTION

セクション番号

SECTION NUMBER

5519Z 110

BED FRAME

★マークの部品は単品ではお渡してきませんので、セット番号で注文してください。
When ordering items marked ★, indicate the set number because they are available only as a set.

No.	セット番号/ 部品番号	SET No. PART No.	部品名称/ 構成番号	COMPONENT PARTS	PART NAME	個数 Qty
1	5512 11 212-6		フレーム		FRAME	1
2	9670084008		ソケットボルト M8X40		SOCKET BOLT M8X40	16
3	9670063008		ソケットボルト M6X30		SOCKET BOLT M6X30	12
4	9670083008		ソケットボルト M8X30		SOCKET BOLT M8X30	12
5	9670054008		ソケットボルト M5X40		SOCKET BOLT M5X40	4
6	5512 11 217		ステー		STAY	2
7	5512 11 223		ステー		STAY	2
8	5512 11 216		ステー		STAY	2
9	99959		ホルダー - NZ30120		HOLDER NZ30120	2
10	99960		ケイコランプ° 15W		FLUORESCENT LAMP 15W	1
11	9710040008		ハネサカネ M4		SPRING WASHER M4	2
12	9642041514		ナハコネシ M4X15		SCREW M4X15	2
13	5340 61 161		ケイコウトウカサ		LAMP COVER	1
14	5340 61 163-1		ケイコウトウブラケット		BRACKET	1
15	9660030014		ナット M3		NUT M3	2
16	9710050008		ハネサカネ M5		SPRING WASHER M5	2
17	9642050814		ナハコネシ M5X8		SCREW M5X8	5
18	9648030614		サラコネシ M3X6		SCREW M3X6	2
19	9670051008		ソケットボルト M5X10		SOCKET BOLT M5X10	20
20	5512 11 214		ガイド		GUIDE	6
21	5512 11 221		ステー		STAY	1
22	5512 11 219		ガイド		GUIDE	5
23	9649051008		ネシ M5X10		SCREW M5X10	22
24	5512 11 218		ステー		STAY	1
25	5512 11 225		ステー		STAY	1
27	5512 45 115		ガイド		GUIDE	6
28	5512 22 128		ガイド		GUIDE	6
29	9670051208		ソケットボルト M5X12		SOCKET BOLT M5X12	12
30	5512 26 416		ステー		STAY	1
31	5512 11 211-3		フレーム		FRAME	1
32	9652051003		トラスコネシ M5X10		SCREW M5X10	7
33	5519 61 223		ダクト		DUCT	1
34	5341 36 573		スタット		STUD	3
35	5512 11 122		プレート		PLATE	2
36	9670061208		ソケットボルト M6X12		SOCKET BOLT M6X12	4
37	5512 11 121		プレート		PLATE	1
38	9670061008		ソケットボルト M6X10		SOCKET BOLT M6X10	2
39	5522 71 116		ブラケット		BRACKET	2
40	5512 11 110-3		ベッド ASSY		BED ASSY	1
41	5512 61 226		ダクト		DUCT	1
42	5512 11 116		ブロック		BLOCK	4
43	9670104508		ソケットボルト M10X45		SOCKET BOLT M10X45	16
44	5327 11 188		スタット		STUD	6
45	5512 61 225		ダクト		DUCT	2
46	5487 86 211-1		オイルパン		OIL PAN	2
47	5512 11 111		ピン		PIN	4
48	5486 14 412		ボルト		BOLT	4
49	9660160014		ナット M16		NUT M16	4
50	5430 11 411		足ベース		FOOT BASE	4
51	5512 11 213		ステー		STAY	1
52	97975		トランス		TRANSFORMER	1
53	5300 61 124-1		カバー		COVER	1
54	9642061414		ナハコネシ M6X14		SCREW M6X14	4
55	9710060008		ハネサカネ M6		SPRING WASHER M6	4
56	9716060014		ヒラサカネ M6		PLAIN WASHER M6	4

ポンプ
PUMP

セクション
SECTION

セクション番号
SECTION NUMBER

5519Z 115

★マークの部品は単品ではお渡りできませんので、セット番号で注文してください。
When ordering items marked ★, indicate the set number because they are available only as a set.

No	セット番号/ 部品番号	SET No PART No	部品名称/ 構成番号	COMPONENT PARTS	PART NAME	個数 Qty
	5512 14	110	バルブホテイ	ASSY	VALVE BODY ASSY	1
			6,9			
	5512 14	120	ポンプ ASSY (タンク)		PUMP ASSY (SINGLE PHASE)	1
			26-33,35-46			
	1	5486 11	222	バルブ	VALVE	2
	2	90515		リング P-24	O-RING P-24	4
	3	5512 74	111	プレート	PLATE	1
	4	5512 74	112	プレート	PLATE	1
	5	5519 71	852	プレート	PLATE	1
★	6	5512 14	112	バルブホテイ	VALVE BODY	1
	7	9652050807		トラスコネシ M5X8	SCREW M5X8	2
	8	96560		スイッチ C1400F-B	SWITCH C1400F-B	1
★	9	5560 11	223	トメセン	CAP	2
	10	9670081208		ソケットボルト M8X12	SOCKET BOLT M8X12	2
	11	9670061208		ソケットボルト M6X12	SOCKET BOLT M6X12	8
	12	5512 14	113	ブラケット	BRACKET	1
	13	5430 14	117	ニツフル	NIPPLE	6
	14	91219		ホースバンド 19	HOSE BAND 19	2
	15	5512 14	122	ホース	HOSE	1
	16	5640 11	222-1	ニツフル	NIPPLE	5
	17	90913009		ホースバンド 26	HOSE BAND 26	6
	18	5519 14	621	ホース	HOSE	2
	19	9722300008		C-リング C-30	C-RING C-30	2
	20	5512 14	123	ホース	HOSE	1
	21	9670051008		ソケットボルト M5X10	SOCKET BOLT M5X10	2
	22	5290 17	119	クランプ	CLAMP	2
	23	91217		ホーストメカナク 17	CLAMP 17	5
	24	91232		Tカエルホ 3/4	ELBOW 3/4	1
	25	5330 16	422	ホース 10X17X1000	HOSE 10X17X1000	1
	26	91125		ノブナット	KNOB NUT	4
	27	91124		ワッシャー (シール)	WASHER	4
	28	91096		フィルターカバー (メタル)	FILTER COVER (METAL)	2
	29	91097		パッキン	PACKING	4
	30	91093		スプリング	SPRING	4
	31	91094		ワッシャー	WASHER	4
	32	91120		パッキン (ゴム)	PACKING	4
	33	91119		フィルター	FILTER	4
	34	5341 32	719	ホース 10X17X2000	HOSE 10X17X2000	1
	35	91090		フィルターカバー (プラスチック)	FILTER COVER (PLASTIC)	2
★	36	5512 14	124	ポンプ (タンク)	PUMP (SINGLE PHASE)	1
	37	90106003		ベルト 100S5M390	BELT 100S5M390	2
	38	91092		カバー	COVER	1
	39	9716050014		ヒラワッシャー M5	PLAIN WASHER M5	4
	40	9710050008		ワッシャー M5	SPRING WASHER M5	4
	41	9642051214		トラスコネシ M5X12	SCREW M5X12	4
	42	91091		カバー	COVER	1
	43	91131		レギュレーター VC-61	REGULATOR	2
	44	91127		レギュレーター	REGULATOR	2
	45	91130		バキュームゲージ	VACUUM GAUGE	2
	46	91126		プレッシャーゲージ	PRESSURE GAUGE	2
	47	5519 14	613	ブラケット	BRACKET	2
	48	5519 14	614	ワッシャー	WASHER	6
	49	9670050608		ソケットボルト M5X6	SOCKET BOLT M5X6	1
	50	9670030608		ソケットボルト M3X6	SOCKET BOLT M3X6	2
	51	9670081608		ソケットボルト M8X16	SOCKET BOLT M8X16	6
	52	5519 14	612	ブラケット	BRACKET	2
	53	5486 14	118	ハンドル	HANDLE	1
	54	9684081008		トメネシ M8X10	SET SCREW M8X10	1
	55	5519 14	616	プレート	PLATE	1

ポンプ

セクション
SECTION

セクション番号

SECTION NUMBER

5519Z 115

PUMP

★マークの部品は単品ではお渡しできませんので、セット番号で注文してください。
When ordering items marked ★, indicate the set number because they are available only as a set.

No.	セット番号/ 部品番号	SET No PART No	部品名称/ 構成番号	COMPONENT PARTS	PART NAME No.	個数 Qty
56	5486 14	123	ハンドル		HANDLE	1
57	5486 14	119-1	ステー		STAY	1
58	5486 14	117	ステー		STAY	1
59	5486 14	124	ハンドル		HANDLE	1
60	5480 25	334	ヒラサカネ		PLAIN WASHER	1
61	9670050808		ソケットボルト M5X8		SOCKET BOLT M5X8	1
62	91467		キャスター K-420R-32N		CASTER K-420R-32N	2
63	9670041008		ソケットボルト M4X10		SOCKET BOLT M4X10	4
64	9672081014		ロツカクボルト M8X10		HEXAGON BOLT M8X10	4
65	9710080008		ハネサカネ M8		SPRING WASHER M8	4
66	5290 83	357	ホース 10X17X1500		HOSE 10X17X1500	2

インキフレーム

INK FRAME

セクション
SECTION

セクション番号
SECTION NUMBER

5512Z 120

★マークの部品は単品ではお渡しできませんので、セット番号で注文してください。
When ordering items marked ★, indicate the set number because they are available only as a set.

No.	セット番号/ 部品番号	SET No. PART No.	部品名称/ 構成番号	COMPONENT PARTS	PART NAME	個数 Qty
1	9670084008		ソケットボルト	M8X40	SOCKET BOLT M8X40	4
2	9670103008		ソケットボルト	M10X30	SOCKET BOLT M10X30	4
★ 3	5512 11 513-1		フレーム		FRAME	1
4	5512 11 518		ステー		STAY	2
★ 5	5512 11 514		フレーム		FRAME	1
6	5512 11 515		プレート		PLATE	6
7	9670084508		ソケットボルト	M8X45	SOCKET BOLT M8X45	28
8	9670082008		ソケットボルト	M8X20	SOCKET BOLT M8X20	4
9	5512 11 521		プレート		PLATE	1
10	9670051608		ソケットボルト	M5X16	SOCKET BOLT M5X16	4
11	5340 55 118		キー		KEY	4
12	5512 11 517		ステー		STAY	2
13	9670083008		ソケットボルト	M8X30	SOCKET BOLT M8X30	4
★ 14	5512 11 511		フレーム		FRAME	1
★ 15	5512 11 512-1		フレーム		FRAME	1
16	5512 11 516		プレート		PLATE	1

キ101 (OPS)

セクション
SECTIONセクション番号
SECTION NUMBER

5519Z 130

LUBRICATION (OPS)

★マークの部品は単品ではお渡してきませんので、セット番号で注文してください。
When ordering items marked ★, indicate the set number because they are available only as a set.

No	セット番号/ 部品番号	SET No. PART No.	部品名称/ 構成番号	COMPONENT PARTS	PART NAME	個数 Qty
1	91165		パイプバンド	PZ-14	PIPE BAND PZ-14	10
2	9642050814		ナット	M5X8	SCREW M5X8	37
3	91166		パイプバンド	PZ-24	PIPE BAND PZ-24	13
4	91167		パイプバンド	PZ-34	PIPE BAND PZ-34	8
5	91180		パイプバンド	PZ-16	PIPE BAND PZ-16	6
6	91160		プラグ	PA-4	PLUG PA-4	82
7	91161		スリーブ	PB-4	SLEEVE PB-4	82
9	91162		ニツフル	PD-4	NIPPLE PD-4	5
11	90507002		エルボ	PHD-4	ELBOW PHD-4	11
13	9432060100		パイプ (アルミニウム)	6X100	PIPE 6X100	1
14	91173		プラグ	PA-6	PLUG PA-6	21
15	91172		スリーブ	PB-6	SLEEVE PB-6	21
16	90502002		デスタープランジャー	DPB16	DESTER PLUNGER DPB16	5
17	9710060008		ハネサカネ	M6	SPRING WASHER M6	8
18	9660060014		ナット	M6	NUT M6	8
19	91331		シールプラグ	PG10N	SEAL PLUG PG10N	3
20	9430040230		パイプ (サリン)	4X230	PIPE 4X230	1
21	9430040300		パイプ (サリン)	4X300	PIPE 4X300	2
22	9430040280		パイプ (サリン)	4X280	PIPE 4X280	2
23	9432040400		パイプ (アルミニウム)	4X400	PIPE 4X400	3
24	9432040150		パイプ (アルミニウム)	4X150	PIPE 4X150	2
25	9670061208		ソケットボルト	M6X12	SOCKET BOLT M6X12	2
26	5560 12 104		ブラケット		BRACKET	2
27	9670064508		ソケットボルト	M6X45	SOCKET BOLT M6X45	2
28	9430040600		パイプ (サリン)	4X600	PIPE 4X600	3
29	9430040800		パイプ (サリン)	4X800	PIPE 4X800	1
30	9430040610		パイプ (サリン)	4X610	PIPE 4X610	1
31	9430040550		パイプ (サリン)	4X550	PIPE 4X550	1
32	5332 65 141		スプリング		SPRING	4
33	90502001		デスタープランジャー	DPB18	DESTER PLUNGER DPB18	2
34	5327 66 116		ブラケット		BRACKET	1
35	9670062508		ソケットボルト	M6X25	SOCKET BOLT M6X25	13
36	9432040550		パイプ (アルミニウム)	4X550	PIPE 4X550	1
37	9430040480		パイプ (サリン)	4X480	PIPE 4X480	1
38	91488		エルボ	PH6M10T	ELBOW PH6M10T	3
39	9431060905		パイプ (タイロン)	6X905	PIPE 6X905	1
40	9430040540		パイプ (サリン)	4X540	PIPE 4X540	1
41	91171		エルボ	PHD6	ELBOW PHD6	1
42	9431060470		パイプ (タイロン)	6X470	PIPE 6X470	1
43	5512 12 111		ブラケット		BRACKET	1
44	91186		テーパー	PKD-6	SEPARATOR PKD-6	3
45	9670061008		ソケットボルト	M6X10	SOCKET BOLT M6X10	2
46	9670062008		ソケットボルト	M6X20	SOCKET BOLT M6X20	6
47	91335		オイルポンプ	LA-W8D	OIL PUMP LA-W8D	1
48	9431060220		パイプ (タイロン)	6X220	PIPE 6X220	1
49	9431060440		パイプ (タイロン)	6X440	PIPE 6X440	1
50	9430040710		パイプ (サリン)	4X710	PIPE 4X710	1
51	9431060050		パイプ (タイロン)	6X50	PIPE 6X50	1
52	9431060090		パイプ (タイロン)	6X90	PIPE 6X90	1
53	9432060900		パイプ (アルミニウム)	6X900	PIPE 6X900	1
54	9432040750		パイプ (アルミニウム)	4X750	PIPE 4X750	1
56	9430040750		パイプ (サリン)	4X750	PIPE 4X750	1
57	9431060130		パイプ (タイロン)	6X130	PIPE 6X130	1
58	5341 89 224		スペーサー		SPACER	2
59	5486 78 275-1		ラベル (英語)		LABEL (ENGLISH)	1
60	9430040170		パイプ (サリン)	4X170	PIPE 4X170	1
61	9430040400		パイプ (サリン)	4X400	PIPE 4X400	4
62	9430040250		パイプ (サリン)	4X250	PIPE 4X250	5
63	9430040350		パイプ (サリン)	4X350	PIPE 4X350	3

キ2ウ2 (OPS)

セクション
SECTION

セクション番号

SECTION NUMBER

5519Z 130

LUBRICATION (OPS)

★マークの部品は単品ではお渡しできませんので、セット番号で注文してください。
When ordering items marked ★, indicate the set number because they are available only as a set.

No	セット番号/SET No 部品番号/PART No	部品名称/ 構成番号/COMPONENT PARTS	PART NAME No	個数 Qty
64	9430040330	ハ°イ7° (サーリン) 4X330	PIPE 4X330	2
65	9430040590	ハ°イ7° (サーリン) 4X590	PIPE 4X590	1
66	9430040420	ハ°イ7° (サーリン) 4X420	PIPE 4X420	1
67	9432040500	ハ°イ7° (アルミニウム) 4X500	PIPE 4X500	1
68	9430040650	ハ°イ7° (サーリン) 4X650	PIPE 4X650	1
69	9430040470	ハ°イ7° (サーリン) 4X470	PIPE 4X470	1
70	9430040290	ハ°イ7° (サーリン) 4X290	PIPE 4X290	2
71	9430040450	ハ°イ7° (サーリン) 4X450	PIPE 4X450	1
72	9431060215	ハ°イ7° (ナイロン) 6X215	PIPE 6X215	1
73	9430040210	ハ°イ7° (サーリン) 4X210	PIPE 4X210	1

キョウ (NOPS)

セクション
SECTION

セクション番号

5519Z 140

LUBRICATION (NOPS)

SECTION NUMBER

★マークの部品は単品ではお渡りできませんので、セット番号で注文してください。
When ordering items marked ★, indicate the set number because they are available only as a set.

No.	セット番号/ 部品番号/SET No. PART No.	部品名称/ 構成番号/COMPONENT PARTS	PART NAME No.	個数 Qty
1	91165	パイプバンド PZ-14	PIPE BAND PZ-14	11
2	9642050814	ナット M5X8	SCREW M5X8	33
3	91166	パイプバンド PZ-24	PIPE BAND PZ-24	9
4	91167	パイプバンド PZ-34	PIPE BAND PZ-34	2
5	91180	パイプバンド PZ-16	PIPE BAND PZ-16	11
6	91160	プラグ PA-4	PLUG PA-4	80
7	91161	スリーブ PB-4	SLEEVE PB-4	80
9	91162	ニツプル PD-4	NIPPLE PD-4	7
11	90507002	エルボ PHD-4	ELBOW PHD-4	10
13	9430040210	パイプ (サリソ) 4X210	PIPE 4X210	1
14	9432040490	パイプ (アルミニウム) 4X490	PIPE 4X490	1
15	9430040780	パイプ (サリソ) 4X780	PIPE 4X780	1
16	9430040150	パイプ (サリソ) 4X150	PIPE 4X150	3
17	9430040450	パイプ (サリソ) 4X450	PIPE 4X450	5
18	9432040730	パイプ (アルミニウム) 4X730	PIPE 4X730	1
19	9710060008	ハネサカネ M6	SPRING WASHER M6	6
20	9660060014	ナット M6	NUT M6	6
21	90502001	デスタープランジャー DPB18	DESTER PLUNGER DPB18	5
22	91172	スリーブ PB-6	SLEEVE PB-6	15
23	91173	プラグ PA-6	PLUG PA-6	15
24	5560 12 104	ブラケット	BRACKET	4
25	9432060100	パイプ (アルミニウム) 6X100	PIPE 6X100	1
26	9670064508	ソケットボルト M6X45	SOCKET BOLT M6X45	2
27	9432060880	パイプ (アルミニウム) 6X880	PIPE 6X880	1
28	9430040200	パイプ (サリソ) 4X200	PIPE 4X200	3
29	9430040760	パイプ (サリソ) 4X760	PIPE 4X760	1
30	9430040800	パイプ (サリソ) 4X800	PIPE 4X800	3
31	9670061208	ソケットボルト M6X12	SOCKET BOLT M6X12	6
32	91331	シールプラグ PG10N	SEAL PLUG PG10N	3
33	9430040270	パイプ (サリソ) 4X270	PIPE 4X270	1
34	9432040450	パイプ (アルミニウム) 4X450	PIPE 4X450	3
35	9430040320	パイプ (サリソ) 4X320	PIPE 4X320	3
36	9670062508	ソケットボルト M6X25	SOCKET BOLT M6X25	10
37	5327 66 116	ブラケット	BRACKET	1
38	91488	エルボ PH6M10T	ELBOW PH6M10T	2
39	9431060370	パイプ (パイロソ) 6X370	PIPE 6X370	1
40	9431060650	パイプ (パイロソ) 6X650	PIPE 6X650	1
41	90502003	デスタープランジャー DPB15	DESTER PLUNGER DPB15	1
42	9431060055	パイプ (パイロソ) 6X55	PIPE 6X55	1
43	9430040750	パイプ (サリソ) 4X750	PIPE 4X750	1
44	9430040350	パイプ (サリソ) 4X350	PIPE 4X350	2
45	9430040400	パイプ (サリソ) 4X400	PIPE 4X400	1
46	91186	テイ PKD-6	SEPARATOR PKD-6	2
47	9431061115	パイプ (パイロソ) 6X1115	PIPE 6X1115	1
48	9431060420	パイプ (パイロソ) 6X420	PIPE 6X420	1
50	9432041150	パイプ (アルミニウム) 4X1150	PIPE 4X1150	1
52	9430040250	パイプ (サリソ) 4X250	PIPE 4X250	3
53	9430040420	パイプ (サリソ) 4X420	PIPE 4X420	1
54	9430040500	パイプ (サリソ) 4X500	PIPE 4X500	2
55	9432040600	パイプ (アルミニウム) 4X600	PIPE 4X600	1
56	9430040290	パイプ (サリソ) 4X290	PIPE 4X290	1
57	9430040550	パイプ (サリソ) 4X550	PIPE 4X550	1
58	9430040340	パイプ (サリソ) 4X340	PIPE 4X430	1
59	9431060060	パイプ (パイロソ) 6X60	PIPE 6X60	1
60	9430040600	パイプ (サリソ) 4X600	PIPE 4X600	1
61	9432040700	パイプ (アルミニウム) 4X700	PIPE 4X700	1
62	9430040650	パイプ (サリソ) 4X650	PIPE 4X650	1
63	91355	シールプラグ PG-004	SEAL PLUG PG-004	1

ダイヤトウイレ

セクション
SECTION

セクション番号

SECTION NUMBER

5519Z 210

1ST CYLINDER PRESSURE

★マークの部品は単品ではお渡りできませんので、セット番号で注文してください。
When ordering items marked ★, indicate the set number because they are available only as a set.

No.	セット番号/ 部品番号	SET No PART No	部品名称/ 構成番号	COMPONENT PARTS	PART NAME	個数 Qty
	5340 21	130	チヨウセイヒョウ ASSY		PIN ASSY	2
			14,35,37			
	5340 21	520Z	カムレバ ASSY		CAM LEVER ASSY	1
			48,75			
	5340 21	560	チヨウセイヒョウ ASSY		PIN ASSY	1
			14,35,53			
	5512 21	110	カムレバ ASSY		CAM LEVER ASSY	1
			47,48			
	5512 21	130-1	スタット ASSY		STUD ASSY	1
			51,68			
	5512 21	540	トクマルレバ ASSY		LEVER ASSY	2
			29,30			
	5512 21	560-1	スタット ASSY		STUD ASSY	1
			31,51			
	5512 21	570	シャフト ASSY		SHAFT ASSY	1
			61,62,66,67			
	5519 21	610	シャフト ASSY		SHAFT ASSY	1
			5-7,9,10			
1	5340 21	191	スケール		SCALE	1
2	5290 22	318	ネジ		SCREW	1
3	5300 22	317	プレート		PLATE	1
4	5310 22	313	ダイヤル (クロ)		DIAL (BLACK)	1
5	5519 21	611	シャフト		SHAFT	1
6	9410301608		スプリングピン 3X16		SPRING PIN 3X16	1
7	5340 21	183	ラチェット		RATCHET	1
8	5512 21	174	ブラケット		BRACKET	1
9	9410302008		スプリングピン 3X20		SPRING PIN 3X20	3
10	5340 21	182	カム		CAM	1
11	5290 37	123	メタル		BUSHING	1
12	9410502008		スプリングピン 5X20		SPRING PIN 5X20	2
13	5321 22	121	ボルト		BOLT	1
14	9660080014		ナット M8		NUT M8	8
15	5340 21	175	イタハネ		LEAF SPRING	1
16	9710040008		ハネサカネ M4		SPRING WASHER M4	5
17	9642040414		ナハコネジ M4X4		SCREW M4X4	1
18	9684040408		トメネジ M4X4		SET SCREW M4X4	1
19	5290 37	433	スプリングカケ		SPRING STUD	1
20	5322 52	357-1	スプリング		SPRING	1
21	9670062508		ソケットボルト M6X25		SOCKET BOLT M6X25	2
22	5512 21	171	スタット		STUD	1
23	9710120008		ハネサカネ M12		SPRING WASHER M12	1
24	9660120014		ナット M12		NUT M12	1
25	9670062008		ソケットボルト M6X20		SOCKET BOLT M6X20	9
26	5330 21	662	カバー		COVER	1
27	5290 29	412	カムローラーナイン		CAM ROLLER WASHER	4
28	9721100008		E-リング E-10		E-RING E-10	5
29	5340 21	550-2	トクマルレバ		LEVER	2
30	5290 52	253	メタル		BUSHING	2
31	5512 21	562-1	スタット		STUD	1
32	91169		エルボ PEF-4		ELBOW PEF-4	1
33	9710100008		ハネサカネ M10		SPRING WASHER M10	1
34	9660100014		ナット M10		NUT M10	1
35	9410301208		スプリングピン 3X12		SPRING PIN 3X12	3
36	5512 21	135	ツキヤ		THRUSTER	1
★ 37	5340 21	132	ピン		PIN	2
38	5300 59	565-1	スプリング		SPRING	3
39	5290 54	543	ハネカケ		SPRING SUSPENDER	1
40	9721120008		E-リング E-12		E-RING E-12	1
41	5512 21	172	アーム		ARM	1

ダイヤトウイレ

セクション
SECTION

セクション番号
SECTION NUMBER

5519Z 210

1ST CYLINDER PRESSURE

★マークの部品は単品ではお渡してできませんので、セット番号で注文してください。
When ordering items marked ★, indicate the set number because they are available only as a set.

No.	セット番号/ 部品番号	SET No. PART No.	部品名称/ 構成番号	COMPONENT PARTS	PART NAME No.	個数 Qty
42	5340 21	172	ピン		PIN	1
43	9710080008		ハネサカネ M8		SPRING WASHER M8	5
44	9721070008		Eリング E-7		E-RING E-7	9
45	5512 21	148	リンク		LINK	1
46	9721040008		Eリング E-4		E-RING E-4	7
47	5512 21	120	カムレバ ASSY		CAM LEVER ASSY	1
48	5290 21	612	メタル		BUSHING	2
49	9670052008		ソケットボルト M5X20		SOCKET BOLT M5X20	6
50	5340 21	511	スタット		STUD	1
51	91170		ニツフル PFF-4		NIPPLE PFF-4	3
52	5340 21	154	リンク		LINK	2
53	5340 21	561	ピン		PIN	1
54	5512 21	149	リンク		LINK	1
55	5340 21	151	リンク		LINK	3
56	90692		サラハネ L10		SPRING L10	2
57	5340 21	152	ピン		PIN	1
58	9670065008		ソケットボルト M6X50		SOCKET BOLT M6X50	3
59	5340 21	563	ストッパ		STOPPER	1
60	5330 21	664	ストッパ		STOPPER	2
61	5512 21	580	アーム ASSY		ARM ASSY	1
62	9411603600		テーパピン 6X36		TAPER PIN 6X36	2
63	9670051008		ソケットボルト M5X10		SOCKET BOLT M5X10	4
64	5330 24	312	カラ		COLLAR	4
65	90319		ボールベアリング 6203ZZ		BALL BEARING 6203ZZ	2
66	5512 21	571	シャフト		SHAFT	1
67	5512 21	590	アーム ASSY		ARM ASSY	1
68	5512 21	134-1	スタット		STUD	1
69	9670063508		ソケットボルト M6X35		SOCKET BOLT M6X35	1
70	5512 21	621	スタット		STUD	1
71	5512 21	138	プレート		PLATE	1
72	5340 21	146	ストッパ		STOPPER	1
73	5512 21	564	リンク		LINK	1
74	5512 21	136	ツキヤ		THRUSTER	1
75	5340 21	520	カムレバ		CAM LEVER	1
76	5340 21	112	スタット		STUD	1
77	5290 41	114-1	スプリングスタッド		SPRING STUD	1
78	9684050508		トメネジ M5X5		SET SCREW M5X5	10
79	5330 52	492	トメカラ		LOCK COLLAR	4
80	5300 56	088	スプリング		SPRING	4
81	5340 21	133	リンクボス		BOSS	2
82	5512 21	112	リンク		LINK	1
83	5512 21	222	スタット		STUD	1
84	5310 52	293	ボス		BOSS	3
85	5512 21	220	アーム ASSY		ARM ASSY	1
86	5340 21	144	リンクボス		BOSS	1
87	5512 21	111	リンク		LINK	1
88	9660040014		ナット M4		NUT M4	4
89	5512 57	584	カバー		COVER	1
90	5330 57	151	ブラケット		BRACKET	1
91	9670061208		ソケットボルト M6X12		SOCKET BOLT M6X12	2
92	97632		ソレノイド AS-05N AC115V		SOLENOID AS-05N AC115V	1
93	9670041008		ソケットボルト M4X10		SOCKET BOLT M4X10	4
94	90628		スナップピン SSP-4		SNAP PIN SSP-4	1
95	91710001		スペーサー		SPACER	2
96	5512 57	582	ピン		PIN	1
97	5290 21	161	スプリングスタッド		SPRING STUD	1
98	5340 21	143	ツキヤカバー		THRUSTER COVER	1
99	5340 21	210	リンク		LINK	1
100	5340 21	710	ソレノイドアーム		SOLENOID ARM	1

ﾀｲﾄﾞｲﾄﾞｲﾄﾞ

セクション
SECTION

セクション番号

SECTION NUMBER

5519Z 210

1ST CYLINDER PRESSURE

★マークの部品は単品ではお渡しできませんので、セット番号で注文してください。
When ordering items marked ★, indicate the set number because they are available only as a set.

No.	セット番号/ 部品番号	SET No PART No	部品名称/ 構成番号	COMPONENT PARTS	PART NAME No.	個数 Q'ty
101	5310	52 292	スタット		STUD	1
102	5512	21 145	リンク		LINK	1
104	9660050014		ナット M5		NUT M5	1
105	5640	21 113	ハネスタット		SPRING STUD	1
106	5512	21 152	ピン		PIN	1
107	91704007		サラハネ DB-10H		SPRING DB-10H	2
108	5512	21 151	ナット		NUT	1
109	9670063008		ソケットボルト M6X30		SOCKET BOLT M6X30	3

タイ2トウシル

セクション
SECTIONセクション番号
SECTION NUMBER

5519Z 215

2ND CYLINDER PRESSURE

★マークの部品は単品ではお渡してきませんので、セット番号で注文してください。
When ordering items marked ★, indicate the set number because they are available only as a set.

No.	セット番号/ 部品番号 / SET No. PART No.	部品名称/ 構成番号 / COMPONENT PARTS	PART NAME No.	個数 Qty
	5340 21 130	チヨウセイピオン ASSY 7,21,28	PIN ASSY	2
	5340 21 520Z	カムレバ ASSY 42,43	CAM LEVER ASSY	1
	5340 21 530Z	カムレバ ASSY 43,98	CAM LEVER ASSY	1
	5340 21 560	チヨウセイピオン ASSY 7,18,21	PIN ASSY	1
	5512 21 130-1	スタット ASSY 86,99	STUD ASSY	1
	5512 21 560-1	スタット ASSY 83,99	STUD ASSY	1
	5512 21 720	レバ ASSY 82,85	LEVER ASSY	1
	5512 21 750	レバ ASSY 81,82	LEVER ASSY	1
	5512 21 770	シャフト ASSY 11,12,16,17	SHAFT ASSY	1
	5519 21 610	シャフト ASSY 35,36,38,39,41	SHAFT ASSY	1
1	9721070008	E-リング E-7	E-RING E-7	8
2	5512 21 621	スタット	STUD	1
3	9710100008	ハネサカネ M10	SPRING WASHER M10	1
4	9660100014	ナット M10	NUT M10	1
5	90692	サラハネ L10	SPRING L10	2
6	5340 21 152	ピン	PIN	1
7	9660080014	ナット M8	NUT M8	8
8	9710080008	ハネサカネ M8	SPRING WASHER M8	5
9	5340 21 564	リンク	LINK	1
10	5340 21 151	リンク	LINK	3
11	5512 21 780	アーム ASSY	ARM ASSY	1
12	9411603600	テーパピン 6X36	TAPER PIN 6X36	2
13	9670051008	ソケットボルト M5X10	SOCKET BOLT M5X10	4
14	5330 24 312	カラー	COLLAR	4
15	90319	ボールベアリング 6203ZZ	BALL BEARING 6203ZZ	2
16	5512 21 571	シャフト	SHAFT	1
17	5512 21 590	アーム ASSY	ARM ASSY	1
18	5340 21 561	ピン	PIN	1
19	5340 21 154	リンク	LINK	3
20	9721100008	E-リング E-10	E-RING E-10	5
21	9410301208	スプリングピン 3X12	SPRING PIN 3X12	3
22	9721040008	E-リング E-4	E-RING E-4	5
23	5340 21 131	ツキヤ	THRUSTER	2
24	5340 21 133	リンクボス	BOSS	2
25	5300 56 088	スプリング	SPRING	4
26	9684050508	トメネジ M5X5	SET SCREW M5X5	8
27	5330 52 492	トメカラー	LOCK COLLAR	4
★ 28	5340 21 132	ピン	PIN	2
29	9670052008	ソケットボルト M5X20	SOCKET BOLT M5X20	3
30	91169	エルボ PEF-4	ELBOW PEF-4	1
31	5340 21 191	スケール	SCALE	1
32	5290 22 318	ネジ	SCREW	1
33	5300 22 317	プレート	PLATE	1
34	5310 22 313	ダイヤル (クロ)	DIAL (BLACK)	1
35	9410301608	スプリングピン 3X16	SPRING PIN 3X16	1
36	5340 21 183	ラチェット	RATCHET	1
37	9410502008	スプリングピン 5X20	SPRING PIN 5X20	2
38	5340 21 182	カム	CAM	1
39	9410302008	スプリングピン 3X20	SPRING PIN 3X20	3

タ^ニイ^二ト^三ウ^イルセクション
SECTION

セクション番号

SECTION NUMBER

5519Z 215

2ND CYLINDER PRESSURE

★マークの部品は単品ではお渡しできませんので、セット番号で注文してください。
When ordering items marked ★, indicate the set number because they are available only as a set.

No	セット番号/ 部品番号	SET No PART No	部品名称/ 構成番号	COMPONENT PARTS	PART NAME	個数 Qty
40	5290	37 123	メタル		BUSHING	1
41	5519	21 611	シャフト		SHAFT	1
42	5340	21 520	カムレバ ^ニ		CAM LEVER	1
43	5290	21 612	メタル		BUSHING	2
44	5340	21 112	スタツ ^ニ		STUD	1
45	5300	59 565-1	スフ ^ニ リング ^ニ		SPRING	3
46	5290	41 114-1	スフ ^ニ リング ^ニ カケ		SPRING STUD	1
47	9642040414		ナ ^ニ コネ ^ニ M4X4		SCREW M4X4	1
48	9710040008		ハ ^ニ ネサ ^ニ カ ^ニ ネ M4		SPRING WASHER M4	5
49	5340	21 175	イタハ ^ニ ネ		LEAF SPRING	1
50	5512	21 174	フ ^ニ ラケツト		BRACKET	1
51	9670062508		ソケツトホ ^ニ ルト M6X25		SOCKET BOLT M6X25	2
52	5512	21 711	リンク		LINK	1
53	9670065008		ソケツトホ ^ニ ルト M6X50		SOCKET BOLT M6X50	4
54	5330	21 664	ストツハ ^ニ		STOPPER	1
55	5340	21 146	ストツハ ^ニ		STOPPER	1
56	5512	21 748	リンク		LINK	1
57	9721120008		E-リング ^ニ E-12		E-RING E-12	1
58	9684040408		トメネ ^ニ M4X4		SET SCREW M4X4	1
59	5321	22 121	ホ ^ニ ルト		BOLT	1
60	5340	21 147	ト ^ニ ウ ^ニ レレバ ^ニ ストツハ ^ニ		STOPPER	1
61	5512	21 173	ア ^ニ ム		ARM	1
62	5290	37 433	スフ ^ニ リング ^ニ カケ		SPRING STUD	2
63	5340	21 172	ピ ^ニ ン		PIN	1
64	5512	21 171	スタツ ^ニ		STUD	1
65	9710120008		ハ ^ニ ネサ ^ニ カ ^ニ ネ M12		SPRING WASHER M12	1
66	9660120014		ナツト M12		NUT M12	1
67	9670062008		ソケツトホ ^ニ ルト M6X20		SOCKET BOLT M6X20	7
68	5340	21 143	ツキヤカハ ^ニ		THRUSTER COVER	1
69	5290	29 412	カムローラ ^ニ ナイリ ^ニ		CAM ROLLER WASHER	4
70	5322	52 357-1	スフ ^ニ リング ^ニ		SPRING	1
71	5512	57 585	カハ ^ニ		COVER	1
72	9660040014		ナツト M4		NUT M4	4
73	9670041008		ソケツトホ ^ニ ルト M4X10		SOCKET BOLT M4X10	4
74	97630		ソレノイト ^ニ AS-05N AC115V		SOLENOID AS-05N AC115V	1
75	90628		スナツフ ^ニ ピ ^ニ ン SSP-4		SNAP PIN SSP-4	1
76	9670061208		ソケツトホ ^ニ ルト M6X12		SOCKET BOLT M6X12	2
77	5512	57 582	ピ ^ニ ン		PIN	1
78	5330	57 151	フ ^ニ ラケツト		BRACKET	1
79	5340	21 144	リンクホ ^ニ ス		BOSS	1
80	5340	21 563	ストツハ ^ニ		STOPPER	1
81	5340	21 760-1	レバ ^ニ		LEVER	1
82	5290	52 253	メタル		BUSHING	2
83	5512	21 562-1	スタツ ^ニ		STUD	1
84	5330	21 662	カハ ^ニ		COVER	1
85	5340	21 730	レバ ^ニ		LEVER	1
86	5512	21 134-1	スタツ ^ニ		STUD	1
87	91710001		ス ^ニ ハ ^ニ サ ^ニ		SPACER	2
88	5290	21 161	スフ ^ニ リング ^ニ カケ		SPRING STUD	1
89	5340	21 210	リンク		LINK	1
90	5340	21 710	ソレノイト ^ニ ア ^ニ ム		SOLENOID ARM	1
91	5310	52 292	スタツ ^ニ		STUD	1
93	5290	52 244	スフ ^ニ リング ^ニ カケ		SPRING STUD	1
94	9670051208		ソケツトホ ^ニ ルト M5X12		SOCKET BOLT M5X12	3
95	5340	21 751	スタツ ^ニ		STUD	1
96	5310	52 293	ホ ^ニ ス		BOSS	1
97	5512	21 721	リンク		LINK	1
98	5340	21 530	カムレバ ^ニ		CAM LEVER	1
99	91170		ニツフ ^ニ ル PFF-4		NIPPLE PFF-4	3

ダイヤトウイレ

セクション
SECTION

セクション番号
SECTION NUMBER

5519Z 215

2ND CYLINDER PRESSURE

★マークの部品は単品ではお渡できませんので、セット番号で注文してください。
When ordering items marked ★, indicate the set number because they are available only as a set.

No	セット番号/ 部品番号	SET No. PART No.	部品名称/ 構成番号	COMPONENT PARTS	PART NAME No	個数 Qty
100	5512 21 152		ピン		PIN	1
101	91704007		サラハネ DB-10H		SPRING DB-10H	2
102	5512 21 151		ナット		NUT	1
103	9670063008		ソケットボルト M6X30		SOCKET BOLT M6X30	3

キコウシトウ

セクション
SECTION

セクション番号

SECTION NUMBER

5512Z 220

FEEDER DRUM

★マークの部品は単品ではお渡しできませんので、セット番号で注文してください。
When ordering items marked ★, indicate the set number because they are available only as a set.

No	セット番号/ 部品番号	SET No/ PART No	部品名称/ 構成番号	COMPONENT PARTS	PART NAME No	個数 Q'ty
	5340 23	231Z	スプリングカイト		SPRING GUIDE	1
			45,46			
	5512 22	110-1	シャフト ASSY		SHAFT ASSY	1
			12,13,20,23,49,50			
★	5512 22	150-1	ホイール ASSY		WHEEL ASSY	1
			12,13			
★	5512 22	160-1	ホイール ASSY		WHEEL ASSY	3
			13,23			
	5512 22	170	カムフォロア ASSY		CAM FOLLOWER ASSY	1
			39-41			
	5560 23	140	オイルニツポル ASSY		OIL NIPPLE ASSY	1
			40,41			
1	9670062008		ソケットボルト M6X20		SOCKET BOLT M6X20	6
2	5512 22	131	グリップベース		GRIPPER BASE	1
3	5512 22	132	アタタ		PLATE	2
4	9670040808		ソケットボルト M4X8		SOCKET BOLT M4X8	4
5	9670061608		ソケットボルト M6X16		SOCKET BOLT M6X16	4
6	5512 23	216-1	ストッパ		STOPPER	2
7	5722 74	132	ワッシャ		WASHER	3
8	90303008		ボールベアリング 6207ZZC2P5		BALL BEARING 6207ZZC2P5	2
9	5522 29	381-1	ベアリングホルダ		BEARING HOLDER	1
10	9648061214		ネジ M6X12		SCREW M6X12	3
11	5512 24	122	ギヤ		GEAR	1
★	12 5512 22	122-1	ホイール		WHEEL	1
13	90324031		ボールベアリング HK18162RSAS1		NEEDLE BEARING HK18162RSAS1	4
14	9670051008		ソケットボルト M5X10		SOCKET BOLT M5X10	18
15	5512 22	125	カイトホイール		GUIDE WHEEL	6
16	5512 22	126	ボス		BOSS	6
17	9684061008		セットネジ M6X10		SET SCREW M6X10	6
18	9672081608		六角ボルト M8X16		HEXAGON BOLT M8X16	3
19	5430 23	123	フラサカネ		PLAIN WASHER	3
20	92110009		テーパピン 8X80		TAPER PIN 8X80	4
21	5512 22	127	ウエイト		WEIGHT	6
22	9670083508		ソケットボルト M8X35		SOCKET BOLT M8X35	12
★	23 5512 22	124-1	ホイール		WHEEL	3
24	5560 47	116-1	バネ		SPRING	10
25	5512 22	191-1	ツメ		GRIPPER	10
26	9649040808		ネジ M4X8		SCREW M4X8	10
27	5480 23	222	ピン		PIN	10
28	5512 23	214	ホルダ		HOLDER	10
29	90699		ナット M5		U-NUT M5	10
30	5512 23	217	ホルダ		HOLDER	5
31	9670051608		ソケットボルト M5X16		SOCKET BOLT M5X16	10
32	90179		セットネジ M5X8		SET SCREW M5X8	10
33	5512 23	213	ホルダ		HOLDER	5
34	5512 23	212	シャフト		SHAFT	1
35	5512 22	136	スプリング		SPRING	1
36	9660080014		ナット M8		NUT M8	1
37	9710080008		バネサカネ M8		SPRING WASHER M8	1
38	5512 22	140	グリップアーム ASSY		GRIPPER ARM ASSY	1
39	90471		カムフォロア KRV19LL		CAM FOLLOWER KRV19LL	1
40	5560 23	144	ホルダ		HOLDER	1
41	91252		オイルカップ 3/16		OIL CUP 3/16	1
42	5512 22	135	ブロック		BLOCK	1
43	9670063008		ソケットボルト M6X30		SOCKET BOLT M6X30	2
44	9721070008		Eリング E-7		E-RING E-7	1
45	5340 23	231	スプリングカイト		SPRING GUIDE	1
46	5300 45	243	メタル		BUSHING	1
47	9670062508		ソケットボルト M6X25		SOCKET BOLT M6X25	2

キユウジツウ

セクション
SECTIONセクション番号
SECTION NUMBER

5512Z 220

FEEDER DRUM

★マークの部品は単品ではお渡してできませんので、セット番号で注文してください。
When ordering items marked ★, indicate the set number because they are available only as a set.

No.	セット番号/ 部品番号	SET No. PART No.	部品名称/ 構成番号	COMPONENT PARTS	PART NAME No.	個数 Qty
48	5522 29	342-1	キー		KEY	1
49	5522 29	343-1	キー		KEY	2
★ 50	5512 22	121	シャフト		SHAFT	1
51	5512 22	183	カム		CAM	1
52	9672062508		ロツカクボルト M6X25		HEXAGON BOLT M6X25	2
53	9710060008		ハネサカネ M6		SPRING WASHER M6	2
54	9716060014		ヒラサカネ M6		PLAIN WASHER M6	4
55	5512 22	181	ブラケット		BRACKET	1
56	9670062208		ソケットボルト M6X22		SOCKET BOLT M6X22	4
57	5512 27	115	ホルダー		HOLDER	1
58	5512 27	116	ギヤ		GEAR	1
59	5340 23	136	エントプレート		PLATE	1
60	9670083008		ソケットボルト M8X30		SOCKET BOLT M8X30	4
61	5512 22	182-1	カム		CAM	1
62	5512 22	129	スパーサー		SPACER	2
63	5512 22	184	ブラケット		BRACKET	1
64	91040		グリースニツフル A-M6X1		GREASE NIPPLE A-M6X1	4
65	5512 75	923-2	ギヤカバー		GEAR COVER	1
66	9670050808		ソケットボルト M5X8		SOCKET BOLT M5X8	2
67	5430 22	217	ヒラサカネ		PLAIN WASHER	2

アットゥ

セクション
SECTION

セクション番号

SECTION NUMBER

5512Z 230

IMPRESSION CYLINDER

★マークの部品は単品ではお渡しできませんので、セット番号で注文してください。
When ordering items marked ★, indicate the set number because they are available only as a set.

No.	セット番号/ 部品番号	SET No. PART No.	部品名称/ 構成番号	COMPONENT PARTS	PART NAME	個数 Qty
	5512 22	170	カムフォロア	ASSY	CAM FOLLOWER ASSY	2
			41-43			
	5512 23	110-2	アットゥ	ASSY	IMPRESSION CYLINDER ASSY	1
			15,20,35,48			
	5512 23	120-2	アットゥ		IMPRESSION CYLINDER	1
			15,35,48			
	5512 23	130	フツユ	ASSY	BUSHING ASSY	1
			12,13			
	5512 23	140	ウチメタル	ASSY	BUSHING ASSY	1
			13,63			
	5512 23	210-1	ブラケット	ASSY	BRACKET ASSY	6
			19,20			
	5512 23	220	スプリングカイト	ASSY	SPRING GUIDE ASSY	2
			55,56			
	5560 23	140	オイルニツフル	ASSY	OIL NIPPLE ASSY	2
			42,43			
1	9670061608		ソケットボルト	M6X16	SOCKET BOLT M6X16	6
2	5340 23	136	エントプレート		PLATE	1
3	9670064508		ソケットボルト	M6X45	SOCKET BOLT M6X45	3
4	5340 23	133	カム		CAM	1
5	5340 23	132	スパーサー		SPACER	2
6	5512 23	134	カム		CAM	1
7	5340 23	135	カム		CAM	1
8	5340 23	131	ボス		BOSS	1
9	9670069008		ソケットボルト	M6X90	SOCKET BOLT M6X90	2
10	5512 23	123	シャフト		SHAFT	1
11	9670082008		ソケットボルト	M8X20	SOCKET BOLT M8X20	9
12	5512 23	131	ベアリングホルダー		BEARING HOLDER	1
13	90303006		ベアリング	6208ZZCM	BEARING 6208ZZCM	2
14	5512 23	132	カバー		COVER	2
15	9670051008		ソケットボルト	M5X10	SOCKET BOLT M5X10	29
16	5722 74	132	ワッシャ		WASHER	6
17	5512 23	216-1	ストッパ		STOPPER	4
18	9670065508		ソケットボルト	M6X55	SOCKET BOLT M6X55	12
19	5512 23	211-1	ホルダー		HOLDER	6
20	90324031		ベアリング	HK18162RSAS1	NEEDLE BEARING HK18162RSAS1	10
21	9670060801		ソケットボルト	M6X8	SOCKET BOLT M6X8	4
22	5512 75	911	カバー		COVER	2
23	9649040808		ネジ	M4X8	SCREW M4X8	20
24	5512 23	215-1	ツメ		GRIPPER	20
25	90699		ナット	M5	U-NUT M5	20
26	5512 23	214	ホルダー		HOLDER	20
27	9670051608		ソケットボルト	M5X16	SOCKET BOLT M5X16	20
28	90179		セットネジ	M5X8	SET SCREW M5X8	20
29	5512 23	213	ホルダー		HOLDER	10
30	5480 23	222	ピン		PIN	20
31	5480 23	223	スプリング		SPRING	20
32	5512 23	217	ホルダー		HOLDER	10
33	9649051208		ネジ	M5X12	SCREW M5X12	8
34	5512 23	126	プレート		PLATE	4
35	5522 21	121	ツメベース		GRIPPER BASE	20
36	5512 23	212	シャフト		SHAFT	2
37	9660080014		ナット	M8	NUT M8	2
38	9710080008		スプリングワッシャ	M8	SPRING WASHER M8	8
39	9670062008		ソケットボルト	M6X20	SOCKET BOLT M6X20	4
40	5512 23	223	アーム		ARM	2
41	90471		カムフォロア	KRV19LL	CAM FOLLOWER KRV19LL	2
42	91252		タマイリオイルカップ	3/16	OIL CUP 3/16	2
43	5560 23	144	ホルダー		HOLDER	2

アットウ

セクション
SECTIONセクション番号
SECTION NUMBER

5512Z 230

IMPRESSION CYLINDER

★マークの部品は単品ではお渡できませんので、セット番号で注文してください。
When ordering items marked ★, indicate the set number because they are available only as a set.

No.	セット番号/ 部品番号	SET No. PART No.	部品名称/ 構成番号	COMPONENT PARTS	PART NAME	個数 Qty
44	9672083508		ロツカクホルト M8X35		HEXAGON BOLT M8X35	6
46	5512 23 124-1		ギヤ-		GEAR	1
47	5512 75 924		カバー-		COVER	1
★ 48	5512 23 121-2		アットウ		IMPRESSION CYLINDER	1
49	5512 23 241		カム		CAM	1
50	5340 23 312		スパーサー		SPACER	1
51	5430 22 217		ヒラサッカネ		PLAIN WASHER	2
52	9670064008		ソケットホルト M6X40		SOCKET BOLT M6X40	2
53	5512 23 224		ピン		PIN	2
54	90329004		ナイロン IR6X9X12		INNER RACE IR6X9X12	2
55	90324020		ニードルベアリング HK0912		NEEDLE BEARING HK0912	2
56	5512 23 221		スプリングガイド		SPRING GUIDE	2
57	9710060008		スプリングワッシャー M6		SPRING WASHER M6	2
58	9660060014		ナット M6		NUT M6	2
59	5512 23 222		スプリング		SPRING	2
60	5512 23 231		ブロック		BLOCK	2
61	9670063508		ソケットホルト M6X35		SOCKET BOLT M6X35	4
62	5512 23 142		ソトメタル		BUSHING	1
63	5512 23 141		ウチメタル		BUSHING	1
64	9716080014		ヒラサッカネ M8		PLAIN WASHER M8	3
65	5290 87 315		カラー		COLLAR	3
66	91040		グリースニツフル A-M6X1		GREASE NIPPLE A-M6X1	10

コムトウ

BLANKET CYLINDER

セクション
SECTION

セクション番号

SECTION NUMBER

5512Z 240

★マークの部品は単品ではお渡しできませんので、セット番号で注文してください。
When ordering items marked ★, indicate the set number because they are available only as a set.

No	セット番号/SET No 部品番号/PART No	部品名称/ 構成番号/COMPONENT PARTS	PART NAME	個数 Qty
	5512 24 110	シリンダ [〃] - ASSY 24,25,28,29,43	CYLINDER ASSY	2
	5512 24 140-1	ハウジング [〃] ASSY 51-55	HOUSING ASSY	2
	5512 24 160-1	ハウジング [〃] ASSY 51,52,54,55,59	HOUSING ASSY	2
	5512 24 190-1	クランプ [〃] ASSY 11-16	CLAMP ASSY	4
	5512 24 210	クランプ [〃] ASSY 15,16	CLAMP ASSY	4
1	5560 75 102	スタット [〃]	STUD	4
2	9710060008	ハ [〃] ネサ [〃] カ [〃] ネ M6	SPRING WASHER M6	8
3	9660060014	ナット M6	NUT M6	8
4	5512 75 912	カバー [〃]	COVER	2
5	5640 75 243-1	スタット [〃]	STUD	4
6	5640 75 244	スプリング [〃]	SPRING	4
7	5486 29 628	ボルト	BOLT	8
8	5430 24 125	ナット	NUT	8
9	9670051008	ソケットボルト M5X10	SOCKET BOLT M5X10	24
10	5512 24 215	バックガイド [〃]	BACK GUIDE	8
11	5512 24 213	アッパ [〃] -クランプ [〃]	CLAMP	4
12	5430 22 217	ヒラサ [〃] カ [〃] ネ	PLAIN WASHER	24
13	5290 24 127	ボルト	BOLT	24
14	5430 54 319	スプリング [〃]	SPRING	12
15	5640 54 104	ピン	PIN	12
16	5512 24 212	ロークランプ [〃]	CLAMP	4
17	5512 24 211	クランプ [〃] ベース	CLAMP BASE	4
18	5512 24 214-1	フロントガイド [〃]	FRONT GUIDE	16
19	9648051014	サラコネシ [〃] M5X10	SCREW M5X10	32
20	90900	キー 5X5X16	KEY 5X5X16	2
21	5512 24 131	シャフト	SHAFT	2
22	5512 24 122	ギヤ [〃]	GEAR	2
23	90358006	グリースシール 32010XAV	GREASE SEAL 32010XAV	4
24	90312005	テーパ [〃] アリンク [〃] 4T-32010XST	TAPER ROLLER BEARING	4
25	91954	オイルシール GD50X58X4	OIL SEAL GD50X58X4	4
26	91040	グリースニツポ [〃] ル A-M6X1	GREASE NIPPLE A-M6X1	4
27	5512 24 123	ハ [〃] ランスウエイ [〃] ト	WEIGHT	2
28	5512 24 124	スケール	SCALE	2
29	90730	ハ [〃] -カービ [〃] ヨウ 1.6X5	RIVET 1.6X5	4
30	9670040808	ソケットボルト M4X8	SOCKET BOLT M4X8	16
31	5340 54 635	プレート	PLATE	8
32	9670061608	ソケットボルト M6X16	SOCKET BOLT M6X16	36
33	5480 24 123	フック	HOOK	8
34	5480 24 117	ガイド [〃] ブロック	GUIDE BLOCK	8
35	9670084008	ソケットボルト M8X40	SOCKET BOLT M8X40	6
36	5512 24 217	イタハ [〃] ネ	LEAF SPRING	4
37	5512 75 921-1	ギヤ [〃] カバー [〃] タ [〃] イ [〃] 二 [〃] ユニット	GEAR COVER SECOND UNIT	1
37	5512 75 922	カバー [〃] タ [〃] イ [〃] 一 [〃] ユニット	COVER FIRST UNIT	1
38	9670050808	ソケットボルト M5X8	SOCKET BOLT M5X8	4
39	9672081614	ロツカクボルト M8X16	HEXAGON BOLT M8X16	6
40	5430 23 123	ヒラサ [〃] カ [〃] ネ	PLAIN WASHER	6
41	5512 24 221	ブランケット	BLANKET	2
42	5512 24 222	アンダー [〃] ブランケット	UNDER BLANKET	2
43	5512 24 120	シリンダ [〃]	CYLINDER	2
44	5512 24 133	エンド [〃] プレート	END PLATE	2
45	5512 24 132	ス [〃] パ [〃] -サー	SPACER	4
46	90723	ロックワッシャ AW06	LOCK WASHER AW06	2

コムトウ

セクション
SECTIONセクション番号
SECTION NUMBER

5512Z 240

BLANKET CYLINDER

★マークの部品は単品ではお渡できませんので、セット番号で注文してください。
When ordering items marked ★, indicate the set number because they are available only as a set.

No.	セット番号/ 部品番号	SET No. PART No.	部品名称/ 構成番号	COMPONENT PARTS	PART NAME	個数 Qty
47	90722		ロックナット AN06		LOCK NUT AN06	2
48	9670103008		ソケットボルト M10X30		SOCKET BOLT M10X30	2
49	5340 21 160		トウイレアーム		ARM	1
			タ"イ11ユニット		FIRST UNIT	
49	5340 21 740		アーム		ARM	1
			タ"イ2ユニット		SECOND UNIT	
50	90357006		グリースシール 32006XAV		GREASE SEAL 32006XAV	4
51	90312007		ハ"アリンク" ET-32006X		TAPER ROLLER BEARING ET-32006X	4
52	90358007		グリースシール 32006JV		GREASE SEAL 32006JV	4
53	5512 24 150-1		ハウジング" ASSY		HOUSING ASSY	2
54	90359010		グリースシール 33015AV		GREASE SEAL 33015AV	4
55	90312006		ハ"アリンク" ET-32015XU		TAPER ROLLER BEARING	4
56	90359003		グリースシール 32015JV		GREASE SEAL 32015JV	4
57	5512 24 134		ナット		NUT	2
58	90769		ワッシャ" AW10		WASHER AW10	2
59	5512 24 170-1		ハウジング" ASSY		HOUSING ASSY	2
60	5560 74 118		ラベル		LABEL	2

ケントウ

セクション
SECTION

セクション番号

SECTION NUMBER

5519Z 250

MAIN DRIVE

★マークの部品は単品ではお渡しできませんので、セット番号で注文してください。
When ordering items marked ★, indicate the set number because they are available only as a set.

No.	セット番号/ 部品番号	SET No PART No	部品名称/ 構成番号	COMPONENT PARTS	PART NAME No	個数 Q'ty
	5512 25	110	シャフト	ASSY	SHAFT ASSY	1
			2-4			
	5512 25	120	ハアリングホルダー	ASSY	BEARING HOLDER ASSY	1
			1.7			
1	90578		ボールハアリング	6305ZZ	BALL BEARING 6305ZZ	2
2	5512 25	113	テーパピン		TAPER PIN	1
3	5512 25	112	ギヤ		GEAR	1
4	5512 25	111	シャフト		SHAFT	1
5	5522 54	422	キー		KEY	1
6	9670083508		ソケットボルト	M8X35	SOCKET BOLT M8X35	4
7	5512 25	121	ハアリングホルダー		BEARING HOLDER	1
8	5332 24	125	ハアリングカバー		BEARING COVER	1
9	9648061208		サラコネシ	M6X12	SCREW M6X12	3
10	5512 25	131	プーリー		PULLEY	1
11	90727		ロックワッシャ	AW05	LOCK WASHER AW05	1
12	90726		ロックナット	AN05	LOCK NUT AN05	1
13	9660080014		ナット	M8	NUT M8	1
14	9710080008		ハネサカネ	M8	SPRING WASHER M8	1
15	5340 25	213	サポーター		SUPPORTER	1
16	5340 25	215	スパーサー		SPACER	1
17	9723350008		Cリング	C-35	C-RING C-35	1
18	90211		ボールハアリング	6202ZZ	BALL BEARING 6202ZZ	1
19	5340 25	212	プーリー		PULLEY	1
20	5340 25	214	スタット		STUD	1
21	90103002		Vベルト	3VX 750	V-BELT 3VX 750	1
22	5512 25	122	ブロック		BLOCK	1
23	9670063008		ソケットボルト	M6X30	SOCKET BOLT M6X30	2
24	9716060014		ヒラサカネ	M6	PLAIN WASHER M6	2
25	9710060008		ハネサカネ	M6	SPRING WASHER M6	2
26	9670061608		ソケットボルト	M6X16	SOCKET BOLT M6X16	2
27	9670101608		ソケットボルト	M10X16	SOCKET BOLT M10X16	4
28	9716100014		ヒラサカネ	M10	PLAIN WASHER M10	4
29	9680060808		トメネシ	M6X8	SET SCREW M6X8	2
30	95101008		モーター	2.2KW	MOTER 2.2KW	1
31	5512 25	132	プーリー		PULLEY	1
32	5512 25	133	オイルラウケ		OIL RECEIVER	1
33	9670061008		ソケットボルト	M6X10	SOCKET BOLT M6X10	2

ヒキハハリ

セクション
SECTIONセクション番号
SECTION NUMBER

5512Z 260

SIDE LAY

★マークの部品は単品ではお渡りできませんので、セット番号で注文してください。
When ordering items marked ★, indicate the set number because they are available only as a set.

No.	セット番号/ 部品番号/ SET No/ PART No	部品名称/ 構成番号/ COMPONENT PARTS	PART NAME No	個数 Qty
	5512 26 110	アーム ASSY 12,93	ARM ASSY	1
	5512 26 130	ロッド ASSY 91,92	ROD ASSY	1
	5512 26 150	リンク ASSY 20,29,31,32,94	LINK ASSY	1
	5512 26 160	ブラケット ASSY 105-107	BRACKET ASSY	1
	5512 26 170	ブラケット ASSY 88,89,111	BRACKET ASSY	1
	5512 26 190	スタット ASSY 16,90	STUD ASSY	1
	5512 26 270-1	シャフト ASSY 21,33,37,121	SHAFT ASSY	1
	5512 26 290	リンク ASSY 20,29-32	LINK ASSY	1
	5512 26 310	アーム ASSY 8,12	ARM ASSY	1
	5512 26 330	スタット ASSY 7,16	STUD ASSY	1
	5512 26 350	ノブ ASSY 48,49	KNOB ASSY	2
	5512 26 360	コアアーム ASSY 51,55,57	ARM ASSY	1
	5512 26 370	コアアーム ASSY 55,57,80	ARM ASSY	1
1	5512 26 324	カム	CAM	1
2	5512 26 125	ホルダー	HOLDER	1
3	5512 26 124	カム	CAM	1
4	9670064508	ソケットボルト M6X45	SOCKET BOLT M6X45	3
5	9660120014	ナット M12	NUT M12	2
6	9710120008	ハネサカネ M12	SPRING WASHER M12	2
7	5512 26 322	スタット	STUD	1
8	5512 26 320	アーム ASSY	ARM ASSY	1
9	5290 29 313	サカネ	WASHER	4
10	90318	ボールベアリング 608ZZ	BALL BEARING 608ZZ	4
11	9721070008	Eリング E-7	E-RING E-7	9
12	5290 33 214	メタル	BUSHING	2
13	9721120008	Eリング E-12	E-RING E-12	2
14	5640 56 111	サカネ	WASHER	1
15	9670051208	ソケットボルト M5X12	SOCKET BOLT M5X12	2
16	91169	エルボ PEF-4	ELBOW PEF-4	2
17	5512 26 126	スタット	STUD	3
18	9710060008	ハネサカネ M6	SPRING WASHER M6	3
19	9660060014	ナット M6	NUT M6	5
20	90463	ロッドエンド PHS8L	ROD END PHS8L	2
21	5512 26 283-2	シャフト	SHAFT	1
22	5512 26 334	ボルト	BOLT	2
23	5512 26 331-1	ブラケット	BRACKET	2
24	5290 54 337	ツマミ	KNOB	2
25	9642051214	ナット M5X12	SCREW M5X12	2
26	9710050008	ハネサカネ M5	SPRING WASHER M5	8
27	5512 26 335	プレート	PLATE	2
29	90685	六角ナット M8 3タイプ 左	HEXAGON NUT M8 3TYPES LEFT	2
30	5512 26 291	リンク	LINK	1
31	9662080014	ナット M8	NUT M8	2
32	90457	ロッドエンド PHS8	ROD END PHS8	2
33	5512 26 280	アーム ASSY	ARM ASSY	1
34	5290 21 642-2	スプリング	SPRING	1

ヒキハリ

セクション
SECTION

セクション番号

SECTION NUMBER

5512Z 260

SIDE LAY

★マークの部品は単品ではお渡しできませんので、セット番号で注文してください。
When ordering items marked ★, indicate the set number because they are available only as a set.

No.	セット番号/ 部品番号	SET No. PART No.	部品名称/ 構成番号	COMPONENT PARTS	PART NAME	個数 Qty
35	5327	56 124	スプリングカケ		SPRING STUD	1
36	5560	53 112	フツシユ		BUSHING	2
37	9411503000		テーパ°ヒ°ン 5X30		TAPER PIN 5X30	1
38	5430	39 945	スプリング(アツカ°ミ ヨウ)		SPRING (THICK PAPER)	4
39	9660050014		ナツト M5		NUT M5	6
40	5512	26 333	アテカ°ネ		PIN	2
41	90703		Uナツト M6		U-NUT M6	2
42	91704006		サラハ°ネ L6		CONED DISC SPRING L6	2
43	9642040514		ナ°コネシ° M4X5		SCREW M4X5	4
44	5512	26 354	ボルト		BOLT	2
45	9710040008		ハ°ネサ°カ°ネ M4		SPRING WASHER M4	6
46	5512	26 353	イタハ°ネ		LEAF SPRING	2
47	5512	26 351	スプリング°		SPRING	2
48	9410301008		スプリング°ヒ°ン 3X10		SPRING PIN 3X10	2
49	5512	26 349	ノブ°		KNOB	2
50	5640	26 232	ハ°ネ		SPRING	2
51	5512	26 343	コア°ム		ARM	1
52	90217		ボ°ル°ハ°アリ°ンク° 688ZZ		BALL BEARING 688ZZ	2
53	5512	26 348	ヒ°ン		PIN	2
54	5512	26 345	ヒ°ン		PIN	2
55	5430	39 957-1	ヒ°ン		PIN	2
56	5512	26 341-1	ホルタ°-		HOLDER	1
57	5430	39 956-1	ローラ°		ROLLER	2
58	9642040814		ナ°コネシ° M4X8		SCREW M4X8	2
59	5512	26 346	ハ°-ハ°-カ°イト°		PAPER GUIDE	1
60	5512	26 352	ヒ°ン		PIN	2
61	90481		ボ°ル°ハ°アリ°ンク° 696ZZ		BALL BEARING 696ZZ	2
62	5562	28 126	ワツシヤ°		WASHER	2
63	5290	87 114	ワツシヤ°		WASHER	2
64	9684060608		トメネシ° M6X6		SET SCREW M6X6	2
65	90400		スチ°ル°ボ°ル° 5/16		STEEL BALL 5/16	1
66	5512	26 287	フ°レ°ト		PLATE	2
67	9721100008		E°リ°ンク° E-10		E-RING E-10	2
68	5486	34 234	サ°カ°ネ		WASHER	1
69	5430	39 965	スプリング°		SPRING	1
70	9670053508		ソケットボルト M5X35		SOCKET BOLT M5X35	3
71	5512	26 271	ハウシ°ンク°		HOUSING	1
72	5512	26 272	フ°レ°ト		PLATE	1
73	5512	26 274	ノブ°		KNOB	1
74	5512	26 273	ネシ°		SCREW	1
75	9670040808		ソケットボルト M4X8		SOCKET BOLT M4X8	2
76	5512	26 275	イタハ°ネ		LEAF SPRING	1
77	5640	35 624	サ°カ°ネ		WASHER	1
78	5512	26 342-1	ホルタ°-		HOLDER	1
79	5512	26 347	ハ°-ハ°-カ°イト°		PAPER GUIDE	1
80	5512	26 344	コア°ム		ARM	1
81	5327	29 210	メタル		BUSHING	2
82	5512	26 191	スライト°ハ°-		SLIDE BAR	1
83	9670051608		ソケットボルト M5X16		SOCKET BOLT M5X16	4
84	9686082508		トメネシ° M8X25		SET SCREW M8X25	1
85	9660080014		ナツト M8		NUT M8	3
86	9662060014		ナツト M6		NUT M6	1
87	5290	88 170	ネシ°		SCREW	1
88	5512	26 171	フ°ラ°ケツト		BRACKET	1
89	9410402008		スプリング°ヒ°ン 4X20		SPRING PIN 4X20	2
90	5512	26 127	スタツト°		STUD	1
91	5512	26 131	ロツト°		ROD	1
92	5300	58 144	メタル		BUSHING	1
93	5512	26 120	ア°ム ASSY		ARM ASSY	1

ヒキハリ

セクション
SECTIONセクション番号
SECTION NUMBER

5512Z 260

SIDE LAY

★マークの部品は単品ではお渡しできませんので、セット番号で注文してください。
When ordering items marked ★, indicate the set number because they are available only as a set.

No	セット番号/ 部品番号	SET No. PART No	部品名称/ 構成番号	COMPONENT PARTS	PART NAME	個数 Qty
94	5512 26 151		リンク		LINK	1
95	9670062208		ソケットボルト M6X22		SOCKET BOLT M6X22	2
96	5512 26 194		ブラケット		BRACKET	1
97	9670084508		ソケットボルト M8X45		SOCKET BOLT M8X45	6
98	9710080008		ハネサカネ M8		SPRING WASHER M8	2
99	5512 26 195		ブラケット		BRACKET	1
100	5512 26 197		スタット		STUD	1
101	5512 26 196		スタット		STUD	1
102	5512 26 172		スタット		STUD	1
103	5512 26 193		カラー		COLLAR	1
104	5512 26 140		アーム ASSY		ARM ASSY	1
105	91625		ボールベアリング 6901ZZ		BALL BEARING 6901ZZ	2
106	9723240008		C-リング C-24		C-RING C-24	2
107	5512 26 161		ブラケット		BRACKET	1
108	9721050008		E-リング E-5		E-RING E-5	4
109	5512 26 143		ピン		PIN	2
110	5512 26 144		ローラー		ROLLER	2
111	5487 51 514		ブッシュ		BUSHING	1
112	90368		スラストワッシャ AS1102		THRUST WASHER AS1102	1
113	90721		ロックワッシャ AW02		LOCK WASHER AW02	1
114	90720		ロックナット AN02		LOCK NUT AN02	1
115	5512 26 180		ブラケット ASSY		BRACKET ASSY	1
116	9670041208		ソケットボルト M4X12		SOCKET BOLT M4X12	2
117	5512 26 133		スプリング		SPRING	1
118	5512 26 132		ブロック		BLOCK	1
119	5640 37 208		ナット		NUT	2
120	5512 26 192		スペーサー		SPACER	1
121	9410402208		スプリングピン 4X22		SPRING PIN 4X22	2

スイング

セクション
SECTION

セクション番号

SECTION NUMBER

5512Z 270

SWING

★マークの部品は単品ではお渡しできませんので、セット番号で注文してください。
When ordering items marked ★, indicate the set number because they are available only as a set.

No.	セット番号/ 部品番号	SET No PART No	部品名称/ 構成番号	COMPONENT PARTS	PART NAME	個数 Qty
	5512 27	310-1	ツメマクラシク	ASSY	SHAFT ASSY	1
			25-27			
	5512 27	320-1	スイングフ Bracket	ASSY	SWING BRACKET ASSY	2
			10,11,29			
	5512 27	330	Bracket	ASSY	BRACKET ASSY	1
			10,11,30			
1	5430 51	127	カラー		COLLAR	1
2	9684060608		トメネシク M6X6		SET SCREW M6X6	1
3	5640 55	133	サカカネ		WASHER	1
4	5512 27	331	ツメシク		SHAFT	1
5	9660100014		ナット M10		NUT M10	1
6	9710100008		ハネサカカネ M10		SPRING WASHER M10	1
7	5522 27	335	トリツケ レバー		LEVER	1
8	90470		カムフォロア FCRS22		CAM FOLLOWER FCRS22	1
9	9670062008		ソケットホルト M6X20		SOCKET BOLT M6X20	4
10	5512 27	321-1	Bracket		BRACKET	3
11	90279		ニードルベアリング		NEEDLE BEARING	6
12	9670051608		ソケットホルト M5X16		SOCKET BOLT M5X16	8
13	5522 27	332	ホルダー		HOLDER	8
14	5522 27	336	トメネシク M5X10		SET SCREW M5X10	8
15	5522 27	334	ハネ		SPRING	8
16	9721060008		E-リング E-6		E-RING E-6	8
17	5522 27	342	ピン		PIN	4
18	5522 27	341-1	レバー		LEVER	2
19	9670083508		ソケットホルト M8X35		SOCKET BOLT M8X35	3
20	5522 27	333	ツメ		GRIPPER	8
21	5522 27	343	ネシク		SCREW	4
22	5522 27	344	スプリング		SPRING	2
23	5512 27	322	スプリングウケ		ARM	2
24	9670082508		ソケットホルト M8X25		SOCKET BOLT M8X25	2
★ 25	5522 27	324	ツメタイ		GRIPPER BASE	8
★ 26	5512 27	311-1	ツメマクラシク		SHAFT	1
27	9670051508		ソケットホルト M5X15		SOCKET BOLT M5X15	8
28	9670061608		ソケットホルト M6X16		SOCKET BOLT M6X16	3
29	91040		グリースニツフル A-M6X1		GREASE NIPPLE A-M6X1	2
30	91041		グリースニツフル B-M6X1		GREASE NIPPLE B-M6X1	1

スイングドライブ

SWING DRIVE

セクション
SECTION

セクション番号

SECTION NUMBER

5519Z 280

★マークの部品は単品ではお渡しできませんので、セット番号で注文してください。
When ordering items marked ★, indicate the set number because they are available only as a set.

No	セット番号/SET No 部品番号/PART No	部品名称/ 構成番号/COMPONENT PARTS	PART NAME No	個数 Qty
	5512 27 120	スイングメインレバ- ASSY 12,27	SWING MAIN LEVER ASSY	1
	5512 27 130	スタット ASSY 13,21,28	STUD ASSY	1
	5512 27 140	ア-ム ASSY 32,34	ARM ASSY	1
	5512 27 150	スイングサブレバ- ASSY 3,12,18	SWING SUB LEVER ASSY	1
	5512 27 160	スタット ASSY 13,15,21	STUD ASSY	1
	5512 27 170	ピン ASSY 16,17	PIN ASSY	1
	5512 27 210-1	シャフト ASSY 57,60,98,99	SHAFT ASSY	1
	5512 27 220	ハウジング ASSY 4,56,58,59	HOUSING ASSY	1
	5512 27 230	ハウジング ASSY 74,75	HOUSING ASSY	1
	5512 27 250	ホルダ- ASSY 4,81	HOLDER ASSY	1
	5512 27 410-2	カムホルダ- ASSY 4,66,70,74	CAM HOLDER ASSY	1
1	5519 27 614	フレーム	FRAME	1
2	90370	スラストワッシャ AS1107	THRUST WASHER AS1107	1
3	5512 27 151	スイングサブレバ-	LEVER	1
4	91169	エルボ PEF-4	ELBOW PEF-4	5
5	5512 27 172	ホルダ-	HOLDER	1
6	5512 27 173	ロッド	ROD	1
7	5512 27 176	ワッシャ	WASHER	2
8	5512 27 177	スプリング	SPRING	1
9	9660120014	ナット M12	NUT M12	1
10	9662120014	ナット M12	NUT M12	1
11	9414202014	ワリピン 2X20	SPLIT PIN 2X20	1
12	91675	ニードルベアリング HK4020	NEEDLE BEARING HK4020	4
13	91733	ナイロン IR35X40X20	INNER RACE IR35X40X20	4
14	9670085508	ソケットボルト M8X55	SOCKET BOLT M8X55	3
15	5512 27 161	スタット	STUD	1
16	90287	ナイロン IR15X20X13	INNER RACE IR15X20X13	2
17	5512 27 171	ピン	PIN	1
18	90417	ニードルベアリング	NEEDLE BEARING RNA4902LL	2
19	90368	スラストワッシャ AS1102	THRUST WASHER AS1102	2
20	9722150008	C-リング C-15	C-RING C-15	2
21	91170	ニップル PFF-4	NIPPLE PFF-4	2
22	5512 27 122	ピン	PIN	2
23	9684060608	トメネジ M6X6	SET SCREW M6X6	3
24	90353003	ローラフォロア NAST15ZZUU	ROLLER FOLLOWER NAST15ZZUU	2
25	5512 27 174	チェーン	CHAIN	1
26	5512 27 132	スペーサ	SPACER	1
27	5512 27 121	スイングメインレバ-	LEVER	1
28	5512 27 131	スタット	STUD	1
29	9670082508	ソケットボルト M8X25	SOCKET BOLT M8X25	5
30	9670082008	ソケットボルト M8X20	SOCKET BOLT M8X20	4
31	5512 27 175-1	ブロック	BLOCK	1
32	5512 27 141	ア-ム	ARM	1
33	90329005	ナイロン IR12X15X16	INNER RACE IR12X15X16	2
34	90324021	ベアリング HMK1516LL	NEEDLE BEARING HMK1516LL	2
36	90912	ソケットボルト M8X100	SOCKET BOLT M8X100	2
39	90303007	ボールベアリング 6007ZZC2	BALL BEARING 6007ZZC2	2
40	9672063008	六角ボルト M6X30	HEXAGON BOLT M6X30	8

SWING DRIVE

★マークの部品は単品ではお渡しできませんので、セット番号で注文してください。
When ordering items marked ★, indicate the set number because they are available only as a set.

No.	セット番号/ 部品番号	SET No. PART No.	部品名称/ 構成番号	COMPONENT PARTS	PART NAME	個数 Qty
41	9716060014		ヒラサカネ M6		PLAIN WASHER M6	12
42	5519 27 613		カム		CAM	1
43	5512 27 111		ホルダー		HOLDER	1
44	5522 29 372		スタット		STUD	2
45	5519 27 612		メインカム		MAIN CAM	1
46	9649061208		サラコネシ M6X12		SCREW M6X12	3
47	5512 22 123		ヘアリングカバー		COVER	1
48	5512 27 123		ピン		PIN	2
49	9722350008		C-リング C-35		C-RING C-35	1
50	5522 27 145		スパーサー		SPACER	1
51	5512 27 142-1		スイングレバー		LEVER	1
52	9684061008		トメネシ M6X10		SET SCREW M6X10	1
53	9670085008		ソケットボルト M8X50		SOCKET BOLT M8X50	3
54	90375		スラストワッシャ AS1111		THRUST WASHER AS1111	2
55	90487		スラストヘアリング AXK1111		THRUST BEARING AXK1111	1
56	5512 27 221		ハウジング		HOUSING	1
★57	5512 27 212		ナイルン		INNER RACE	2
58	91790		ヘアリング NK45/20R		NEEDLE BEARING NK45/20R	2
59	90358008		オイルシール GD45X55X4		OIL SEAL GD45X55X4	1
★60	5512 27 211-1		シャフト		SHAFT	1
61	5640 27 304		カラー		COLLAR	1
62	9684081208		トメネシ M8X12		SET SCREW M8X12	2
63	9672062514		ロツカクボルト M6X25		HEXAGON BOLT M6X25	4
64	9710060008		ハネサカネ M6		SPRING WASHER M6	12
65	5512 27 413		カム		CAM	1
66	5512 27 411-1		カムホルダー		CAM HOLDER	1
67	5522 27 423		リンクピン		LINK PIN	1
69	90233		ナイルン IR 8X12X12.5		INNER RACE IR 8X12X12.5	1
70	90427		ニードルヘアリング HK1212		NEEDLE BEARING HK1212	1
71	5512 27 422		リンク		LINK	1
72	9710080008		ハネサカネ M8		SPRING WASHER M8	1
73	9660080014		ナット M8		NUT M8	1
74	90322011		ヘアリング NK45/30R		NEEDLE BEARING NK45/30R	3
75	5512 27 231		ハウジング		HOUSING	1
76	9670062008		ソケットボルト M6X20		SOCKET BOLT M6X20	3
77	90318002		スラストワッシャ FTRA-80105		THRUST WASHER FTRA-80105	2
78	5512 27 240		ギヤ		GEAR	1
79	5512 27 243		ギヤ		GEAR	1
80	9670061608		ソケットボルト M6X16		SOCKET BOLT M6X16	9
81	5512 27 244		ホルダー		HOLDER	1
82	90229		スラストワッシャ AS1108		THRUST WASHER AS1108	1
83	90317002		スラストヘアリング AXK1108		THRUST BEARING AXK1108	1
84	90319001		スラストワッシャ GS81108		THRUST WASHER GS81108	1
85	90932		ロツクワッシャ AW08		LOCK WASHER AW08	1
86	90931		ロツクナット AN08		LOCK NUT AN08	1
87	90303009		ボールヘアリング 6006ZZC2		BALL BEARING 6006ZZC2	1
88	9722300008		C-リング C-30		C-RING C-30	1
89	5663 21 232		メモリプレート		SCALE PLATE	1
90	5512 27 117-1		ホルダー		HOLDER	1
91	9642040614		ナネコネシ M4X6		SCREW M4X6	3
92	9710040008		ハネサカネ M4		SPRING WASHER M4	3
93	9716040014		ヒラサカネ M4		PLAIN WASHER M4	3
94	9642052014		ナネコネシ M5X20		SCREW M5X20	1
95	9710050008		ハネサカネ M5		SPRING WASHER M5	1
96	5330 24 515		インジケータ		INDICATOR	1
97	5290 24 118		カラー		COLLAR	1
98	5512 27 213		スパーサー		SPACER	1
★99	5512 27 214		ナイルン		INNER RING	1

マエアテ、カミオサエ

セクション
SECTIONセクション番号
SECTION NUMBER

5519Z 290

FRONT LAY

★マークの部品は単品ではお渡できませんので、セット番号で注文してください。
When ordering items marked ★, indicate the set number because they are available only as a set.

No.	セット番号/ 部品番号	SET No. PART No.	部品名称/ 構成番号	COMPONENT PARTS	PART NAME	個数 Qty
	5512 29 110		アーム ASSY		ARM ASSY	1
			56,76,78,79			
	5512 29 120		アーム ASSY		ARM ASSY	1
			56,76,78,89			
	5512 29 140		スタット ASSY		STUD ASSY	2
			66,67			
	5512 29 150-1		ブロック ASSY		BLOCK ASSY	2
			66,84			
	5522 29 170		アーム ASSY		ARM ASSY	1
			51,52			
1	9670064008		ソケットホルト M6X40		SOCKET BOLT M6X40	2
2	5522 26 351		ブラケット		BRACKET	2
3	9670062008		ソケットホルト M6X20		SOCKET BOLT M6X20	2
4	5512 26 412-1		ステー		STAY	1
5	9670083508		ソケットホルト M8X35		SOCKET BOLT M8X35	8
6	9670061608		ソケットホルト M6X16		SOCKET BOLT M6X16	1
7	9670052001		ソケットホルト M5X20		SOCKET BOLT M5X20	4
8	97828		トウコウキ		LIGHT PROJECTOR	1
9	5512 26 430		プレート ASSY		PLATE ASSY	1
10	9648031514		サラコネシ M3X15		SCREW M3X15	2
11	5640 21 502		カバー		COVER	1
12	90670		ロツカクアナツキナヘコネシ M4X10		HEXAGON PAN HEAD SCREW M4X10	6
13	9710040008		ハネサカネ M4		SPRING WASHER M4	22
14	5512 26 417		ガイド		GUIDE	6
15	5519 26 613		ブラケット		BRACKET	1
16	9670051008		ソケットホルト M5X10		SOCKET BOLT M5X10	4
17	9684050608		トメネシ M5X6		SET SCREW M5X6	10
18	5522 26 361		ホルダー		HOLDER	6
19	5512 26 414		リテーナ (ナカイ、ウスイ)		RETAINER (LONG, THIN)	4
20	9642040614		ナヘコネシ M4X6		SCREW M4X6	16
21	5512 26 415		リテーナ (ナカイ、アツイ)		RETAINER (LONG, THICK)	2
22	5512 26 418		リテーナ (ミヨカイ、ウスイ)		RETAINER (SHORT, THIN)	2
23	5512 26 419		リテーナ (ミヨカイ、アツイ)		RETAINER (SHORT, THICK)	2
24	5522 26 312-1		ブラケット		BRACKET	2
25	9414161600		ワリピン 1.6X16		SPLIT PIN 1.6X16	4
26	5522 29 222		ナット		NUT	4
27	90301		ボールベアリング 604ZZ		BALL BEARING 604ZZ	4
28	9721030008		Eリング E-3		E-RING E-3	8
29	5522 29 215-3		マエアテ		FRONT LAY	4
30	5522 29 223		ストッパ		STOPPER	4
31	9670081608		ソケットホルト M8X16		SOCKET BOLT M8X16	4
32	5523 29 222-1		マエアテ		FRONT LAY	1
33	9670031608		ソケットホルト M3X16		SOCKET BOLT M3X16	6
34	5327 33 342		カバー		COVER	3
35	97823		センサー OAS-61LD-2		SENSOR OAS-61LD-2	3
36	5522 26 315		ブロック		BLOCK	2
37	5522 26 316		プレート		PLATE	2
38	5522 26 314		ブラケット		BRACKET	2
39	97835		シユコウキ		LIGHT RECEIVER	1
40	9670031208		ソケットホルト M3X12		SOCKET BOLT M3X12	2
41	5522 26 313-1		ブラケット		BRACKET	1
42	9670050608		ソケットホルト M5X6		SOCKET BOLT M5X6	9
43	5512 26 411-2		クチイタ		PLATE	1
44	5512 29 146		シヨウ		INDICATOR	2
45	9670050808		ソケットホルト M5X8		SOCKET BOLT M5X8	4
46	5512 29 144		スケールプレート		SCALE PLATE	2
47	90703		Uナット M6		U-NUT M6	4
48	5522 29 216		ピン		PIN	4
49	9680051008		トメネシ M5X10		SET SCREW M5X10	4

FRONT LAY

★マークの部品は単品ではお渡しできませんので、セット番号で注文してください。
When ordering items marked ★, indicate the set number because they are available only as a set.

No.	セット番号/ 部品番号	SET PART	No. No.	部品名称/ 構成番号	COMPONENT PARTS	PART NAME No.	個数 Qty
50	5512 29 211-1			シャフト		SHAFT	1
51	5522 29 171			アーム		ARM	1
52	91748			ハアリコク	SARI12	BEARING SARI12	1
53	5522 29 181			ピン		PIN	1
54	9672061214			ロツカクホルト	M6X12	HEXAGON BOLT M6X12	2
55	5290 23 113			ワッシャー		WASHER	2
56	90316			ボールハアリコク	6004ZZ	BALL BEARING 6004ZZ	2
57	5290 29 313			ワッシャー		WASHER	4
58	9660080014			ナット	M8	NUT M8	3
59	9710080008			ハネサッシャー	M8	SPRING WASHER M8	1
60	5512 29 165			ロッド		ROD	1
61	5522 29 182			カラー		COLLAR	1
62	5430 52 326			スプリング		SPRING	1
63	5522 29 163			ピン		PIN	1
64	9670082508			ソケットホルト	M8X25	SOCKET BOLT M8X25	2
65	5512 29 145			ハンドル		HANDLE	2
66	90889			ブッシュ	MB1015DU	BUSHING MB1015DU	4
67	5512 29 141			スタット		STUD	2
68	5430 33 122			ワッシャー		WASHER	4
69	5640 55 133			ワッシャー		WASHER	2
70	9721150008			Eリング	E-15	E-RING E-15	2
71	5522 29 221			ホルト		BOLT	4
72	5522 29 173			スタット		STUD	3
73	5487 51 713			スプリング		SPRING	2
74	9716080014			ヒラサッシャー	M8	PLAIN WASHER M8	2
75	5522 29 122			スタット		STUD	2
76	5522 29 112			ブッシュ		BUSHING	2
77	9684083508			トメネジ	M8X35	SET SCREW M8X35	2
78	90443			ブッシュ	MB1012DU	BUSHING MB1012DU	2
79	5512 29 111			アーム		ARM	1
80	9680060608			トメネジ	M6X6	SET SCREW M6X6	2
81	5512 29 112			ピン		PIN	2
82	5522 29 172			スタット		STUD	2
83	5430 26 422			ヒラサッシャー		PLAIN WASHER	1
84	5512 29 143-1			ブロック		BLOCK	2
85	9721080008			Eリング	E-8	E-RING E-8	4
86	9721120008			Eリング	E-12	E-RING E-12	2
87	5512 29 142-1			シャフト		SHAFT	2
88	5522 29 134-1			ピン		PIN	2
89	5512 29 121			アーム		ARM	1
90	5512 26 421			ホルダー		HOLDER	2
91	5512 26 422			リテーナー	(ハカキキユウ)	RETAINER (FOR POSTCARD)	2
92	5722 08 133			スペーサー		SPACER	1
93	5640 23 132			カラー		COLLAR	1
94	9684060608			トメネジ	M6X6	SET SCREW M6X6	2
95	91165			パイプバンド	PZ-14	PIPE BAND PZ-14	3
96	91166			パイプバンド	PZ-24	PIPE BAND PZ-24	4
97	9670061208			ソケットホルト	M6X12	SOCKET BOLT M6X12	4
98	9670063508			ソケットホルト	M6X35	SOCKET BOLT M6X35	2
99	5512 29 147			ピン		PIN	2
100	5290 52 532			ピン		PIN	2
101	5330 35 812			カラー		COLLAR	2

FRONT LAY DRIVE

★マークの部品は単品ではお渡できませんので、セット番号で注文してください。
When ordering items marked ★, indicate the set number because they are available only as a set.

No.	セット番号/ 部品番号	SET No. PART No.	部品名称/ 構成番号	COMPONENT PARTS	PART NAME No.	個数 Qty
	5512 27 430		レバ- ASSY		LEVER ASSY	1
			54,71,76			
	5512 29 160		レバ- ASSY		LEVER ASSY	1
			54,71,72			
	5522 27 440		ネジ ASSY		SCREW ASSY	2
			58,61			
	5522 29 190		ピン ASSY		PIN ASSY	1
			52,53			
	5522 29 410-3		ストッパ- ASSY		STOPPER ASSY	1
			81,85			
	5522 29 420-1		ストッパ- ASSY		STOPPER ASSY	1
			81,83			
1	5512 29 352		ギヤ-		GEAR	1
2	5512 29 351		ホルダ-		HOLDER	1
3	9670065008		ソケットホルト M6X50		SOCKET BOLT M6X50	4
4	5522 29 332		スタット		STUD	1
5	5512 29 331		フレーム		FRAME	1
6	9670082508		ソケットホルト M8X25		SOCKET BOLT M8X25	4
7	90302005		ボールリング 6005ZZC2P5		BALL BEARING 6005ZZC2P5	2
8	9722250008		C-リング C-25		C-RING C-25	2
9	5560 23 212		メモリハン		SCALE	1
10	9670061208		ソケットホルト M6X12		SOCKET BOLT M6X12	3
11	9684060608		トメネジ M6X6		SET SCREW M6X6	4
12	5512 29 332-2		スタット		STUD	1
13	5512 32 133		プーリー		PULLEY	1
14	5430 23 123		ヒラサカカネ		PLAIN WASHER	4
15	9672081614		ロツカクホルト M8X16		HEXAGON BOLT M8X16	4
17	5480 29 213		ヒラサカカネ		PLAIN WASHER	1
18	5340 54 633		スパーサー		SPACER	1
19	5330 24 515		インジケータ-		INDICATOR	1
20	9670051608		ソケットホルト M5X16		SOCKET BOLT M5X16	1
21	5481 93 314-1		スタット		STUD	1
22	5486 34 134-3		スプリング		SPRING	1
23	9660120014		ナット M12		NUT M12	3
24	9710120008		ハネサカカネ M12		SPRING WASHER M12	3
25	5522 32 143-1		テンションアーム		TENSION ARM	1
26	5430 28 115		カラ-		COLLAR	1
27	9642050814		ナネコネジ M5X8		SCREW M5X8	4
28	9716050014		ヒラサカカネ M5		PLAIN WASHER M5	4
29	90204		ボールリング 6001ZZ		BALL BEARING 6001ZZ	2
30	5522 32 142-1		ワッシャ-		WASHER	1
31	5522 32 141		ローラ-		ROLLER	1
32	5512 32 151		ホルト		BOLT	1
33	5522 29 163		ピン		PIN	2
34	9670062008		ソケットホルト M6X20		SOCKET BOLT M6X20	3
35	5512 29 372		プレート		PLATE	1
36	5512 29 371-2		プレート		PLATE	1
37	5522 29 372		スタット		STUD	2
38	9672062514		ロツカクホルト M6X25		HEXAGON BOLT M6X25	6
39	9710060008		ハネサカカネ M6		SPRING WASHER M6	8
40	9716060014		ヒラサカカネ M6		PLAIN WASHER M6	8
41	5519 29 882		カム		CAM	1
42	5522 29 361-1		カムホルダ-		HOLDER	1
44	5519 29 883		スイングカム		SWING CAM	1
45	5512 29 341-2		シャフト		SHAFT	1
46	5522 29 343-1		キー		KEY	2
47	91636		ボールリング 6007ZZC2P5		BALL BEARING 6007ZZC2P5	1
48	5522 29 381-1		リングホルダ		BEARING HOLDER	1
49	9648061214		サラコネジ M6X12		SCREW M6X12	3

マエアテクトウ

セクション
SECTION

セクション番号

5519Z 295

FRONT LAY DRIVE

★マークの部品は単品ではお渡してきませんので、セット番号で注文してください。
When ordering items marked ★, indicate the set number because they are available only as a set.

No.	セット番号/ 部品番号	SET No. PART No.	部品名称/ 構成番号	COMPONENT PARTS	PART NAME	個数 Qty
50	9684060808		トメネジ M6X8		SET SCREW M6X8	3
51	5522 29 164		スプリング		SPRING	2
52	5522 29 191		ピン		PIN	1
53	90233		ナイロン IR 8X12X12.5		INNER RACE IR 8X12X12.5	1
54	90250		ニードルベアリング TLA1212Z		NEEDLE BEARING TLA1212Z	2
55	9710080008		ハネサカネ M8		SPRING WASHER M8	3
56	9660080014		ナット M8		NUT M8	3
57	5522 27 443		ピン		PIN	1
58	90446		ブッシュ MB1212DU		BUSHING MB1212DU	2
59	9722120008		C-リング C-12		C-RING C-12	1
60	5430 26 214		サカネ		WASHER	1
61	5522 27 441		ネジ		SCREW	2
62	5522 27 444		ピン		PIN	1
63	5522 27 442-1		スプリング		SPRING	1
64	5512 27 450		カムフォロア		CAM FOLLOWER	1
65	5562 55 156		スパーサー		SPACER	1
67	9722200008		C-リング C-20		C-RING C-20	1
68	5522 29 393		スパーサー		SPACER	1
69	9660100008		ナット M10		NUT M10	1
70	9710100008		ハネサカネ M10		SPRING WASHER M10	1
71	5512 29 392		ブッシュ		BUSHING	2
72	5522 29 161		レバー		LEVER	1
73	5522 29 180		カムフォロア		CAM FOLLOWER	1
74	5640 23 132		カラ		COLLAR	1
75	5512 27 423		ピン		PIN	1
76	5522 27 431		レバー		LEVER	1
77	5512 29 391		スタット		STUD	1
79	9670084008		ソケットボルト M8X40		SOCKET BOLT M8X40	3
80	5512 29 422-1		スタット		STUD	1
81	90878		ブッシュ MB1615DU		BUSHING MB1615DU	2
82	9721030008		E-リング E-3		E-RING E-3	3
83	5522 29 421-1		ストッパ		STOPPER	1
84	5522 29 412		ピン		PIN	2
85	5522 29 411-3		ストッパ		STOPPER	1
86	9670085008		ソケットボルト M8X50		SOCKET BOLT M8X50	2
87	5512 29 423		ブロック		BLOCK	1
88	5522 29 413		ハネ		SPRING	2
89	5522 29 433		ピン		PIN	1
90	5512 29 424		ブラケット		BRACKET	1
91	5522 29 435		クラッチハネ		SPRING	1
92	9670041208		ソケットボルト M4X12		SOCKET BOLT M4X12	4
93	97632		ソレノイド AS-05N AC115V		SOLENOID AS-05N AC115V	1
94	9710040008		ハネサカネ M4		SPRING WASHER M4	4
95	9660040014		ナット M4		NUT M4	4
96	5522 29 437		スパーサー		SPACER	2
97	5522 29 430		リンク ASSY		LINK ASSY	1
98	5512 57 582		ピン		PIN	1
99	90628		スナップピン SSP-4		SNAP PIN SSP-4	1
100	9670061608		ソケットボルト M6X16		SOCKET BOLT M6X16	2
101	5512 29 438		ブラケット		BRACKET	1
102	5522 29 436		ストッパ		STOPPER	1
103	9672040614		六角ボルト M4X6		HEXAGON BOLT M4X6	2
105	9670062508		ソケットボルト M6X25		SOCKET BOLT M6X25	1
106	9722350008		C-リング C-35		C-RING C-35	1
110	5430 51 127		カラ		COLLAR	1
111	9642030614		ナット M3X6		SCREW M3X6	2
112	9670051008		ソケットボルト M5X10		SOCKET BOLT M5X10	2
113	5519 29 891		カム		CAM	1
114	97837		センサー GXL-N12F		SENSOR GXL-N12F	1

マエテクトウ

セクション
SECTION

セクション番号
SECTION NUMBER

5519Z 295

FRONT LAY DRIVE

★マークの部品は単品ではお渡できませんので、セット番号で注文してください。
When ordering items marked ★, indicate the set number because they are available only as a set.

No	セット番号/ 部品番号	SET No. PART No	部品名称/ 構成番号	COMPONENT PARTS	PART NAME No	個数 Qty
115	5341 89	224	スパーサー		SPACER	1
116	5340 87	124	ブラケット		BRACKET	1

フィーダーフレーム

セクション
SECTION

セクション番号

SECTION NUMBER

5519Z 310

FEEDER FRAME

★マークの部品は単品ではお渡りできませんので、セット番号で注文してください。
When ordering items marked ★, indicate the set number because they are available only as a set.

No.	セット番号/ 部品番号	SET No. PART No.	部品名称/ 構成番号	COMPONENT PARTS	PART NAME	個数 Qty
	5512 31 160		ブラケット	ASSY	BRACKET ASSY	1
			62,63			
	5519 31 620		ステー	ASSY	STAY ASSY	1
			8,9			
1	9670122008		ソケットボルト	M12X20	SOCKET BOLT M12X20	5
2	9670053008		ソケットボルト	M5X30	SOCKET BOLT M5X30	8
3	9670123008		ソケットボルト	M12X30	SOCKET BOLT M12X30	2
4	9670082008		ソケットボルト	M8X20	SOCKET BOLT M8X20	4
5	5519 31 611		フレーム		FRAME	1
6	5519 31 614		ステー		STAY	1
7	5519 31 613		ステー		STAY	2
8	5519 31 622		ステー		STAY	1
9	5519 31 623		スケール		SCALE	1
10	5519 31 612		フレーム		FRAME	1
11	9710120008		ハネサカネ	M12	SPRING WASHER M12	15
12	5330 35 464		ネジ		SCREW	1
13	9670083008		ソケットボルト	M8X30	SOCKET BOLT M8X30	4
14	5512 31 122-1		ステー		STAY	1
15	9716120014		ヒラサカネ	M12	PLAIN WASHER M12	10
16	9670122508		ソケットボルト	M12X25	SOCKET BOLT M12X25	16
17	5512 31 123-1		ステー		STAY	1
18	9660040014		ナット	M4	NUT M4	4
19	9710040008		ハネサカネ	M4	SPRING WASHER M4	4
20	5519 14 617		ブラケット		BRACKET	1
21	9670051008		ソケットボルト	M5X10	SOCKET BOLT M5X10	6
22	99953		ファン		FAN	1
23	9642041214		ナハコネジ	M4X12	SCREW M4X12	4
24	5519 31 625		コック	ハコ	TOOL BOX	1
25	9670061008		ソケットボルト	M6X10	SOCKET BOLT M6X10	8
26	9670062508		ソケットボルト	M6X25	SOCKET BOLT M6X25	9
27	5519 31 618		ステー		STAY	1
28	5519 31 621		シタフレーム		UNDER FRAME	1
29	9670082508		ソケットボルト	M8X25	SOCKET BOLT M8X25	12
30	9410602008		スプリングピン	6X20	SPRING PIN 6X20	4
31	5519 14 615		プレート		PLATE	1
32	9670125008		ソケットボルト	M12X50	SOCKET BOLT M12X50	6
33	5512 31 133		ステー		STAY	1
34	5512 31 140-1		ベース		BASE	1
35	9670102008		ソケットボルト	M10X20	SOCKET BOLT M10X20	4
36	5486 14 412		ボルト		BOLT	2
37	9660160014		ナット	M16	NUT M16	2
38	5430 11 411		足	ベース	FOOT BASE	2
39	9670126008		ソケットボルト	M12X60	SOCKET BOLT M12X60	8
40	5522 31 133		カラー		COLLAR	2
41	5486 31 138		スペーサー		SPACER	2
42	5519 31 616		プレート		PLATE	2
43	9716060014		ヒラサカネ	M6	PLAIN WASHER M6	4
44	5486 31 144		スペーサー		SPACER	19
45	5519 31 632		ステー		STAY	2
46	5519 31 634		ステー		STAY	1
47	5512 61 223		ダクト		DUCT	1
48	9642051014		ナハコネジ	M5X10	SCREW M5X10	3
49	5523 38 328		ブロック		BLOCK	1
50	5519 31 619		カバー		COVER	1
51	5512 31 117-1		ステー		STAY	1
52	9660120014		ナット	M12	NUT M12	1
53	5522 38 324-1		スタッド		STUD	1
54	5512 31 131-3		フレーム		FRAME	1
55	5300 32 568		ブッシング		BUSHING	8

フィーダーフレーム

セクション
SECTION

セクション番号
SECTION NUMBER

5519Z 310

FEEDER FRAME

★マークの部品は単品ではお渡できませんので、セット番号で注文してください。
When ordering items marked ★, indicate the set number because they are available only as a set.

No	セット番号/ 部品番号/	SET No PART No	部品名称/ 構成番号/	COMPONENT PARTS	PART NAME No	個数 Qty
56	5519 31	617	ブラケット		BRACKET	1
57	5432 72	114	スタット		STUD	1
58	9670063508		ソケットボルト	M6X35	SOCKET BOLT M6X35	2
59	5512 31	119	ステー		STAY	1
60	9670051608		ソケットボルト	M5X16	SOCKET BOLT M5X16	4
61	5519 14	611	ベース		BASE	1
62	5300 71	156	ピン		PIN	2
63	5512 31	161	ブラケット		BRACKET	1
64	9670121608		ソケットボルト	M12X16	SOCKET BOLT M12X16	1
65	5519 31	635	ステー		STAY	1
66	5512 31	136	ステー		STAY	1
67	5512 31	150	ベース ASSY		BASE ASSY	1

フィーダー駆動

FEEDER DRIVE

セクション
SECTION

セクション番号

SECTION NUMBER

5519Z 320

★マークの部品は単品ではお渡しできませんので、セット番号で注文してください。
When ordering items marked ★, indicate the set number because they are available only as a set.

No.	セット番号/ 部品番号	SET No. PART No.	部品名称/ 構成番号	COMPONENT PARTS	PART NAME	個数 Q'ty
	5519 32	610	シャフト	ASSY	SHAFT ASSY	1
			1,24,25			
	5560 32	120	センターカラー	ASSY	COLLAR ASSY	3
			5,8			
1	5519 32	612	シャフト		SHAFT	1
2	5522 54	422	キー		KEY	1
3	5519 32	620	カム	ASSY	CAM ASSY	1
4	9684060608		トメネジ	M6X6	SET SCREW M6X6	12
5	5560 32	121	カラー		COLLAR	3
6	9642061014		ナハコネジ	M6X10	SCREW M6X10	6
7	9716060014		ヒラサカ	M6	PLAIN WASHER M6	10
8	90317		ボール	6005ZZ	BALL BEARING 6005ZZ	3
9	5519 38	673	ボス		BOSS	1
10	9684050508		トメネジ	M5X5	SET SCREW M5X5	2
11	5519 38	671	スプロケット		SPROCKET	1
12	9670051208		ソケット	M5X12	SOCKET BOLT M5X12	3
13	5519 38	672	ピン		PIN	1
14	5663 27	392	スペーサー		SPACER	3
15	9721070008		Eリング	E-7	E-RING E-7	1
16	9672061614		六角	M6X16	HEXAGON BOLT M6X16	3
17	9710060008		バネ	M6	SPRING WASHER M6	3
18	5519 33	632	カム		CAM	1
19	9670064508		ソケット	M6X45	SOCKET BOLT M6X45	3
20	5519 32	616	スペーサー		SPACER	1
21	5519 33	613	カム		CAM	1
22	5519 32	615	スペーサー		SPACER	1
23	5519 33	612	カム		CAM	1
24	5519 32	613	ホルダー		HOLDER	1
25	9411503000		テーパ	5X30	TAPER PIN 5X30	1
26	9642061214		ナハコネジ	M6X12	SCREW M6X12	1
27	5560 23	212	メモリ		SCALE	1
28	5519 32	611	フレーム		FRAME	1
29	5519 32	614	ホルダー		HOLDER	1
30	90106015		タイミング	480H075	TIMING BELT 480H075	1
31	5512 32	132	プーリー		PULLEY	1
32	9672083508		六角	M8X35	HEXAGON BOLT M8X35	3
33	9642052514		ナハコネジ	M5X25	SCREW M5X25	1
34	5330 24	515	インジケータ		INDICATOR	1
35	5341 56	182	スペーサー		SPACER	1
36	9670122508		ソケット	M12X25	SOCKET BOLT M12X25	3
37	5512 32	113	スタッド		STUD	3

エア-バルブ

セクション
SECTION

セクション番号

SECTION NUMBER

5519Z 330

AIR VALVE

★マークの部品は単品ではお渡しできませんので、セット番号で注文してください。
When ordering items marked ★, indicate the set number because they are available only as a set.

No	セット番号/ 部品番号	SET No PART No	部品名称/ 構成番号	COMPONENT PARTS	PART NAME No	個数 Qty
1	5300	12 224	プレート		PLATE	3
2	9650052014		マルサラコネシ	M5X20	SCREW M5X20	3
3	5310	17 117	ツマミ (クロ)		KNOB (BLACK)	3
4	5300	17 116	カバー		COVER	3
5	5290	17 115	スプリング		SPRING	3
6	5519	33 684	スピントール		SPINDLE	1
7	9410301608		スプリングピン	3X16	SPRING PIN 3X16	3
8	5340	17 114	スピントール		SPINDLE	2
9	9670062008		ソケットボルト	M6X20	SOCKET BOLT M6X20	4
10	5519	33 681	バルブボディ		VALVE BODY	1
11	5290	34 152	ニツフル		NIPPLE	4
12	91217		ホースメカナク	17	CLAMP 17	5
13	5290	17 119	クランプ		CLAMP	1
14	9670051008		ソケットボルト	M5X10	SOCKET BOLT M5X10	1
15	5340	16 423	ホース	10X17X800	HOSE 10X17X800	1
16	5341	32 719	ホース	10X17X2000	HOSE 10X17X2000	1
17	5310	17 125	ホース	9X15X310	HOSE 9X15X310	2
18	91249		コック	SH-3	COCK SH-3	6
19	5519	14 622	ホース		HOSE	4
20	9670061208		ソケットボルト	M6X12	SOCKET BOLT M6X12	2
21	5519	33 682	ブラケット		BRACKET	1
22	5430	14 117	ニツフル		NIPPLE	1
23	9672082014		六角ボルト	M8X20	HEXAGON BOLT M8X20	2
24	9710080008		ハネサカネ	M8	SPRING WASHER M8	2
25	9670062508		ソケットボルト	M6X25	SOCKET BOLT M6X25	2
26	5430	14 311	コックコネクタ		COCK CONNECTOR	1
27	5519	33 683	ブラケット		BRACKET	1

サクシヨントウ

セクション
SECTION

セクション番号

SECTION NUMBER

5519Z 335

SUCTION DRIVE

★マークの部品は単品ではお渡しできませんので、セット番号で注文してください。
When ordering items marked ★, indicate the set number because they are available only as a set.

No	セット番号/ 部品番号/PART No	SET No PART No	部品名称/ 構成番号/COMPONENT PARTS	PART NAME	個数 Qty
	5290 33 213Z-1		アーム 4,5	ARM	1
	5290 33 215Z-1		アーム 5,11	ARM	1
	5519 33 610		レバー ASSY 56,77	LEVER ASSY	1
	5519 33 630		レバー ASSY 56,87	LEVER ASSY	1
	5519 33 650		リンク ASSY 81,82	LINK ASSY	1
	5519 33 710		シャフト ASSY 4-6,11,14,15,22	SHAFT ASSY	1
	5519 33 720		シャフト ASSY 7,59-61	SHAFT ASSY	1
	5519 33 910		レバー ASSY 56,84	LEVER ASSY	1
	5519 33 930		リンク ASSY 82,86	LINK ASSY	1
	5519 33 950		レバー ASSY 54,56	LEVER ASSY	1
1	9642051614		ナット M5X16	SCREW M5X16	4
2	9710050008		ハネサカカネ M5	SPRING WASHER M5	7
3	5290 29 210		メタル	BUSHING	2
4	5290 33 213-1		アーム	ARM	1
5	5290 33 214		メタル	BUSHING	2
6	9411503600		テーパピン 5X36	TAPER PIN 5X36	4
7	5519 33 721		シャフト	SHAFT	1
8	5519 33 714		ブッシュ	BUSHING	2
9	5519 33 713		ブラケット	BRACKET	1
10	9670061608		ソケットボルト M6X16	SOCKET BOLT M6X16	2
11	5290 33 215-1		アーム	ARM	1
12	5290 29 314		トメカラー	LOCK COLLAR	3
13	9684050508		トメネジ M5X5	SET SCREW M5X5	6
14	5519 33 711		シャフト	SHAFT	1
15	5519 33 712		アーム	ARM	1
16	90514		Oリング P-12	O-RING P-12	24
17	5341 33 317		ノブ	KNOB	12
18	5341 33 316-1		サクシヨントウ	SUCTION FOOT	12
19	5290 33 314		サツカー	SUCKER	12
20	5487 51 833-1		スタット	STUD	1
21	5290 21 642-2		スプリング	SPRING	1
22	5330 33 240-1		アーム	ARM	1
23	9660060014		ナット M6	NUT M6	2
24	9710060008		ハネサカカネ M6	SPRING WASHER M6	2
25	9670041008		ソケットボルト M4X10	SOCKET BOLT M4X10	4
26	97632		ソレノイド AS-05N AC115V	SOLENOID AS-05N AC115V	1
27	90628		スナップピン SSP-4	SNAP PIN SSP-4	1
28	5512 57 582		ピン	PIN	1
29	91710001		スペーサー	SPACER	2
30	5330 57 151		ブラケット	BRACKET	1
31	5330 31 218		カラー	COLLAR	2
32	9710040008		ハネサカカネ M4	SPRING WASHER M4	6
33	9660040014		ナット M4	NUT M4	4
34	9670063508		ソケットボルト M6X35	SOCKET BOLT M6X35	2
35	5519 33 663		リンク	LINK	1
36	9660100014		ナット M10	NUT M10	3
37	9710100008		ハネサカカネ M10	SPRING WASHER M10	3
38	5519 33 661		スタット	STUD	1
39	5519 33 715		ラッチ	LATCH	1

サクションドライブ

セクション
SECTION

セクション番号

SECTION NUMBER

5519Z 335

SUCTION DRIVE

★マークの部品は単品ではお渡しできませんので、セット番号で注文してください。
When ordering items marked ★, indicate the set number because they are available only as a set.

No.	セット番号/ 部品番号	SET No PART No	部品名称/ 構成番号	COMPONENT PARTS	PART NAME No	個数 Qty
40	5290 21	521	スプリング		SPRING	1
41	5290 33	512	スパーサー		SPACER	1
42	5519 33	662	アーム		ARM	1
43	9721050008		E-リング	E-5	E-RING E-5	2
44	9660050014		ナット	M5	NUT M5	3
45	9672052514		六角ボルト	M5X25	HEXAGON BOLT M5X25	1
46	5290 33	533	スプリングスタッド		SPRING STUD	2
47	5290 33	514-1	スプリング		SPRING	1
48	5290 29	311	ワッシャー		WASHER	1
49	9721100008		E-リング	E-10	E-RING E-10	3
50	5330 33	620	アーム		ARM	1
51	9642041014		ナット	M4X10	SCREW M4X10	2
52	5340 33	452	スタッド		STUD	1
53	5330 33	453	カム		CAM	1
54	5519 33	960	レバー	ASSY	LEVER ASSY	1
55	9642051014		ナット	M5X10	SCREW M5X10	2
56	5290 37	123	メタル		BUSHING	4
57	5290 33	142-1	スプリングスタッド		SPRING STUD	1
58	5290 35	136-1	スプリング		SPRING	1
59	5519 33	722	ブロック		BLOCK	1
60	9411503200		テーパピン	5X32	TAPER PIN 5X32	1
61	9410301408		スプリングピン	3X14	SPRING PIN 3X14	2
62	5519 33	740	アーム	ASSY	ARM ASSY	1
63	9716080014		ワッシャー	M8	PLAIN WASHER M8	1
64	9710080008		ワッシャー	M8	SPRING WASHER M8	2
65	9672082008		六角ボルト	M8X20	HEXAGON BOLT M8X20	1
66	9670030608		ソケットボルト	M3X6	SOCKET BOLT M3X6	1
67	5519 33	742	ピン		PIN	1
68	5519 33	723	ニッフル		NIPPLE	1
69	5290 33	455	スプリング		SPRING	1
70	5290 33	456	ブッシング		BUSHING	1
71	9722140008		C-リング	C-14	C-RING C-14	1
72	91213		ホースクランプ	19	HOSE CLAMP 19	3
73	5290 34	153	ホース	7.8X18X310	RUBBER HOSE 7.8X18X310	1
74	5290 17	119	クランプ		CLAMP	1
75	9670051008		ソケットボルト	M5X10	SOCKET BOLT M5X10	1
76	5519 33	621	スタッド		STUD	1
77	5519 33	620	レバー	ASSY	LEVER ASSY	1
78	5562 53	614	スタッド		STUD	1
79	5290 21	643	スプリング		SPRING	1
80	5290 33	141	ピン		PIN	1
81	5519 33	660	リンク	ASSY	LINK ASSY	1
82	5300 45	243	メタル		BUSHING	4
83	9721070008		E-リング	E-7	E-RING E-7	7
84	5519 33	920	レバー	ASSY	LEVER ASSY	1
85	5290 33	431	ピン		PIN	1
86	5519 33	940	リンク	ASSY	LINK ASSY	1
87	5519 33	640	レバー	ASSY	LEVER ASSY	1
88	5519 33	633	リンク		LINK	1
89	5290 21	161	スプリングスタッド		SPRING STUD	1
90	5290 37	434-1	スプリング		SPRING	1
91	5290 21	123	ピン		PIN	1
92	9660080014		ナット	M8	NUT M8	1
93	5290 34	142	スタッド		STUD	1
94	5290 34	130	レバー		LEVER	1
95	5290 34	141-1	パッキング		PACKING	1
96	9716050014		ワッシャー	M5	PLAIN WASHER M5	1
97	9642051214		ナット	M5X12	SCREW M5X12	1
98	5290 29	312	ワッシャー		WASHER	1

サクシヨントウ

SUCTION DRIVE

セクション
SECTION

セクション番号
SECTION NUMBER

5519Z 335

★マークの部品は単品ではお渡してきませんので、セット番号で注文してください。
When ordering items marked ★, indicate the set number because they are available only as a set.

No.	セット番号/ 部品番号	SET No. PART No.	部品名称/ 構成番号	COMPONENT PARTS	PART NAME No.	個数 Qty
99	5290 34 152		ニツフォル		NIPPLE	2
100	9670062008		ソケットボルト	M6X20	SOCKET BOLT M6X20	2
101	5290 34 151		バルブ		VALVE	1
102	5512 57 473		ストップ		STOPPER	1
103	9670083008		ソケットボルト	M8X30	SOCKET BOLT M8X30	1

PAPER GUIDE

★マークの部品は単品ではお渡しできませんので、セット番号で注文してください。
When ordering items marked ★, indicate the set number because they are available only as a set.

No	セット番号/ 部品番号	SET No PART No	部品名称/ 構成番号	COMPONENT PARTS	PART NAME	個数 Qty
	5290 32	420-1	センターブローア-	(OPS) ASSY	CENTER BLOWER (OPS) ASSY	2
			6-11			
	5290 32	430-1	センターブローア-	(NOPS) ASSY	CENTER BLOWER (NOPS) ASSY	2
			7,8,10-13			
1	9642040414		ナハ°コネシ°	M4X4	SCREW M4X4	6
2	9716040014		ヒラサ°カ°ネ	M4	PLAIN WASHER M4	8
3	5290 32	451	シートセパ°レータ-		SHEET SEPARATOR	6
4	5290 32	440-1	フ°ラケット		BRACKET	2
5	91316004		ユリヤケシ	ウネシ° 5X27	KNOB 5X27	8
6	5290 32	429	センターブローア-		SENER BLOWER	2
7	90510		O-リング°	P-6	O-RING P-6	4
8	5290 32	426	エア°ノズル		AIR NOZZLE	4
9	5290 32	422	フ°レート		PLATE	2
10	9710030008		ハ°ネサ°カ°ネ	M3	SPRING WASHER M3	12
11	9642030514		ナハ°コネシ°	M3X5	SCREW M3X5	12
12	5290 32	439	センターブローア-		SENER BLOWER	2
13	5290 32	432	フ°レート		PLATE	2
14	9660080014		ナツト	M8	NUT M8	4
15	9710080008		ハ°ネサ°カ°ネ	M8	SPRING WASHER M8	4
16	5430 32	112-1	サイド°カ°イト°ホルタ°-		SIDE GUIDE HOLDER	1
17	5519 32	712	ピン		PIN	2
18	5519 32	713	ピン		PIN	2
19	5519 32	711	ステー		STAY	1
20	5290 32	211-2	ホルタ°-		HOLDER	5
21	90745		ノフ°ホルト	M6X15	KNOB BOLT M6X15	5
22	9710040008		ハ°ネサ°カ°ネ	M4	SPRING WASHER M4	10
23	9642041014		ナハ°コネシ°	M4X10	SCREW M4X10	4
24	5430 32	111-1	ホルタ°-		HOLDER	1
25	9672062514		ロツカクホルト	M6X25	HEXAGON BOLT M6X25	6
26	5290 32	212-3	フ°レート		PLATE	6
27	5430 32	340	サイド°カ°イト°		SIDE GUIDE	1
28	5290 32	216	ツマミ		KNOB	6
29	5290 32	213	フ°ロツク		BLOCK	2
30	5519 32	721	ウエイト		WEIGHT	2
31	5519 32	723	ハ°ツクスフ°リング°		BACK SPRING	2
32	9642040614		ナハ°コネシ°	M4X6	SCREW M4X6	6
33	5519 32	722	フ°レート		PLATE	2
34	9670051208		ソケットホルト	M5X12	SOCKET BOLT M5X12	4
35	5430 32	310	サイド°カ°イト°		SIDE GUIDE	1
36	5430 32	322	フラツクスフ°リング°		SPRING	1
37	91217		ホ°ストメカナク°	17	CLAMP 17	5
38	5290 83	351	コネクタ-		CONNECTOR	1
39	5290 83	352	ホ°ス	8X13.5X320	HOSE 8X13.5X320	2
40	9660060014		ナツト	M6	NUT M6	1
41	5290 83	340-1	ノス°ルフ°ラケット		BRACKET	2
42	5430 83	316-1	ハ°ツクフ°ローア-		BACK BLOWER	2
43	5290 83	347-1	ストツハ°-		STOPPER	1
44	90742		ノフ°ホルト	M6X30	KNOB BOLT M6X30	1

フイードローラ-

FEED ROLLER

セクション
SECTION

セクション番号

SECTION NUMBER

5519Z 360

★マークの部品は単品ではお渡しできませんので、セット番号で注文してください。
When ordering items marked ★, indicate the set number because they are available only as a set.

No	セット番号/SET No 部品番号/PART No	部品名称/ 構成番号/COMPONENT PARTS	PART NAME No	個数 Qty
	5330 35 330Z-1	ローラ-	ROLLER	2
		51,52		
	5519 36 610	テープローラ ASSY	TAPE ROLLER ASSY	1
		92,93,96		
	5519 36 620	ブラケット ASSY	BRACKET ASSY	1
		67,69		
	5519 36 630	スプロケット ASSY	SPROCKET ASSY	1
		99-102		
	5519 36 740	二マイケンチソウチ ASSY	DOUBLE SHEET DETECTOR ASSY	1
		13-32,42-47,117-123		
	5519 36 810	ブラケット ASSY	BRACKET ASSY	2
		4,5,7		
	5519 36 820	アツハローラ ASSY	UPPER ROLLER ASSY	1
		40,41		
	5519 36 830	ブラケット ASSY	BRACKET ASSY	2
		4,35,38		
	5640 26 110	スプロケット ASSY	SPROCKET ASSY	1
		69,97		
1	9660080014	ナット M8	NUT M8	4
2	9710080008	ハネサカネ M8	SPRING WASHER M8	4
3	5519 36 812	スタット	STUD	2
4	9410301008	スプリングピン 3X10	SPRING PIN 3X10	4
5	5330 35 354-2	レバー	LEVER	2
6	9642050814	ナネコネシ M5X8	SCREW M5X8	1
7	5519 36 811	ネジ	SCREW	2
8	5430 35 224	スプリング	SPRING	4
9	5519 36 814	スパーサー	SPACER	2
10	5519 36 813	スタット	STUD	2
11	5330 35 361-1	ツマミ	KNOB	4
12	5430 35 212	イタハネ	LEAF SPRING	4
13	9710040008	ハネサカネ M4	SPRING WASHER M4	9
14	9642040614	ナネコネシ M4X6	SCREW M4X6	5
15	9660060014	ナット M6	NUT M6	4
16	9710060008	ハネサカネ M6	SPRING WASHER M6	3
17	5330 35 465	ネジ	SCREW	1
18	95119	スイッチ Z-15GS-B	SWITCH Z-15GS-B	1
19	95117	ターミナルカバー AP-B	TERMINAL COVER AP-B	1
20	9710030008	ハネサカネ M3	SPRING WASHER M3	2
21	9642032514	ナネコネシ M3X25	SCREW M3X25	1
22	5430 35 314	スパーサー	SPACER	1
23	9670061608	ソケットボルト M6X16	SOCKET BOLT M6X16	1
24	5430 35 324	ノブ	KNOB	1
25	5430 35 322	ピン	PIN	1
26	5430 35 311-2	ホルダー	HOLDER	1
27	5430 35 312	イタハネ	LEAF SPRING	1
28	5330 35 466	レバー	LEVER	1
29	9710050008	ハネサカネ M5	SPRING WASHER M5	2
30	9642051614	ナネコネシ M5X16	SCREW M5X16	2
31	5430 35 323	スプリング	SPRING	1
32	5430 35 321-1	ホルダー	HOLDER	1
33	5290 36 321	ピン	PIN	2
34	9684050508	セットネジ M5X5	SET SCREW M5X5	2
35	5519 36 831	ブラケット	BRACKET	2
36	9670062208	ソケットボルト M6X22	SOCKET BOLT M6X22	1
37	5519 36 832	ブロック	BLOCK	2
38	5330 35 362	ピン	PIN	2
39	9721100008	Eリング E-10	E-RING E-10	2
40	90202	ボールベアリング 624ZZ	BALL BEARING 624ZZ	2
41	5519 36 821	アツハローラ	UPPER ROLLER	1

フィードローラー

セクション
SECTION

セクション番号

SECTION NUMBER

5519Z 360

FEED ROLLER

★マークの部品は単品ではお渡してきませんので、セット番号で注文してください。
When ordering items marked ★, indicate the set number because they are available only as a set.

No.	セット番号/ 部品番号	SET No. PART No.	部品名称/ 構成番号	COMPONENT PARTS	PART NAME	個数 Qty
42	9660040014		ナット M4		NUT M4	7
43	5430 35 331		プレート		PLATE	2
44	90252		ニードルベアリング B-47		NEEDLE BEARING B-47	1
45	5430 35 333-1		ピン		PIN	1
46	9660030014		ナット M3		NUT M3	1
47	5430 35 332		ピン		PIN	2
48	5519 36 815		シャフト		SHAFT	1
49	5332 35 554		リテーナー		RETAINER	14
50	5330 35 341-1		イタハネ		SPRING	2
51	90301005		ベアリング 6001ZZPS2K		BALL BEARING 6001ZZPS2K	12
52	5330 35 330-1		ローラー		ROLLER	12
53	5519 36 733		スタッド		STUD	1
54	5519 36 730		シャッター ASSY		SHUTTER ASSY	1
55	5330 35 441		スタッド		STUD	2
56	5519 36 710		リンク ASSY		LINK ASSY	1
57	9721070008		E-リング E-7		E-RING E-7	3
58	5330 35 423		スタッド		STUD	1
59	5290 21 316		スプリング		SPRING	1
60	5290 21 521		スプリング		SPRING	1
61	9721040008		E-リング E-4		E-RING E-4	4
62	5519 36 712		リンク		LINK	1
63	9721050008		E-リング E-5		E-RING E-5	1
64	90200		ベアリング 607ZZ		BALL BEARING 607ZZ	1
65	5519 36 720		ラッチ ASSY		LATCH ASSY	1
66	9670052508		ソケットボルト M5X25		SOCKET BOLT M5X25	2
67	5519 36 622		ブラケット		BRACKET	1
68	9722100008		C-リング C-10		C-RING C-10	2
69	90214		ベアリング 6000ZZ		BALL BEARING 6000ZZ	2
70	9716060014		ヒラサカネ M6		PLAIN WASHER M6	7
71	9642061014		ナット M6X10		SCREW M6X10	1
72	5519 36 621		フィードローラー		FEED ROLLER	1
73	9410401408		スプリングピン 4X14		SPRING PIN 4X14	1
74	97603		ソレノイド MS-35J AC115V		SOLENOID MS-35J AC115V	1
75	5330 35 424-1		リンク		LINK	1
76	9642042514		ナット M4X25		SCREW M4X25	4
77	5519 36 661		スタッド		STUD	1
78	5330 35 232-1		ホイール		WHEEL	2
79	5430 33 122		ワッシャー		WASHER	1
80	5330 35 422		ピン		PIN	1
81	90312		ベアリング 6002ZZ		BALL BEARING 6002ZZ	3
82	5523 36 126		カラー		COLLAR	2
83	5486 36 122		スプロケット		SPROCKET	2
84	9684060608		セットネジ M6X6		SET SCREW M6X6	4
85	5519 36 663		チェーン		CHAIN	1
86	5330 35 231		ピン		PIN	1
87	5330 35 235		カラー		COLLAR	2
88	5519 36 633		プレート		PLATE	2
89	9670064508		ソケットボルト M6X45		SOCKET BOLT M6X45	2
90	5519 36 631		チェーン (OPS)		CHAIN (OPS)	1
91	5519 36 632		ブロック		BLOCK	1
92	5290 36 214		ギヤ		GEAR	1
93	9410301608		スプリングピン 3X16		SPRING PIN 3X16	1
94	9722150008		C-リング C-15		C-RING C-15	1
95	9642061214		ナット M6X12		SCREW M6X12	2
96	5519 36 611		テープローラー		TAPE ROLLER	1
97	5640 26 111		スプロケット		SPROCKET	1
98	5519 36 644		スペーサー		SPACER	1
99	5519 36 640		スプロケット ASSY		SPROCKET ASSY	1
100	90204		ベアリング 6001ZZ		BALL BEARING 6001ZZ	2

フィードローラ-

FEED ROLLER

セクション
SECTION

セクション番号

SECTION NUMBER

5519Z 360

★マークの部品は単品ではお渡りできませんので、セット番号で注文してください。
When ordering items marked ★, indicate the set number because they are available only as a set.

No.	セット番号/ 部品番号	SET No. PART No.	部品名称/ 構成番号	COMPONENT PARTS	PART NAME No.	個数 Qty
101	5519 36 643		スパーサー		SPACER	1
102	9723280008		C-リング	C-28	C-RING C-28	1
103	5330 35 223		ギヤ		GEAR	1
104	9652050807		トラスコネシ	M5X8	SCREW M5X8	6
105	5519 37 662		ガイド		GUIDE	1
106	9670051608		ソケットボルト	M5X16	SOCKET BOLT M5X16	4
107	5519 36 646		スパーサー		SPACER	1
108	5519 36 645		スタッド		STUD	1
109	9710100008		ハネサカネ	M10	SPRING WASHER M10	1
110	9660100014		ナット	M10	NUT M10	1
111	5519 36 662		ブロック		BLOCK	1
112	9670063008		ソケットボルト	M6X30	SOCKET BOLT M6X30	3
113	5300 75 017		ブラケット		BRACKET	3
114	9670051008		ソケットボルト	M5X10	SOCKET BOLT M5X10	6
115	5300 75 016		ブラケット		BRACKET	3
116	5519 37 661		ペーパートレイ		PAPER TRAY	1
117	9642033014		スクリュー	M3X30	SCREW M3X30	2
118	9642041514		スクリュー	M4X15	SCREW M4X15	1
119	9642040814		スクリュー	M4X8	SCREW M4X8	2
120	9710040014		ハネサカネ	M4	SPRING WASHER M4	3
121	5330 35 473		ブラケット		BRACKET	1
122	5640 36 223		ハネ		SPRING	1
123	5330 35 472		ブラケット		BRACKET	1
124	5511 27 132-1		ピン		PIN	1

フィーダーボード

FEEDER BOARD

セクション
SECTION

セクション番号
SECTION NUMBER

5519Z 370

★マークの部品は単品ではお渡りできませんので、セット番号で注文してください。
When ordering items marked ★, indicate the set number because they are available only as a set.

No.	セット番号/ 部品番号	SET No. PART No.	部品名称/ 構成番号	COMPONENT PARTS	PART NAME No.	個数 Qty
	5486 36	260	ランナーホイール	ASSY	WHEEL ASSY	6
			10,11			
	5486 37	130	ローラー	ASSY	ROLLER ASSY	6
			75,76			
	5486 37	140	テフロンローラー	ASSY	ROLLER ASSY	1
			62,63			
	5486 37	210	ランナーホイール (NOPS)	ASSY	WHEEL (NOPS) SUB ASSY	3
			1,2,4-8,10-13			
	5486 37	230	ランナーホイール (OPS)	ASSY	WHEEL (OPS) SUB ASSY	3
			1-11			
	5486 37	250-1	ブラシ (NOPS)	ASSY	BRUSH (NOPS) ASSY	1
			1,2,4-6,8,13-15,22			
	5486 37	270-1	ブラシ (OPS)	ASSY	BRUSH (OPS) ASSY	1
			1-6,8,14-16			
	5512 37	290-1	ブラシホイール (OPS)	ASSY	BRUSH WHEEL (OPS) ASSY	1
			1-6,8,17-20			
	5512 37	310-1	ブラシホイール (NOPS)	ASSY	BRUSH WHEEL (NOPS) ASSY	1
			1,2,4-6,8,13,18-21			
	5519 37	640	ステー	ASSY	STAY ASSY	2
			28,32			
	5519 37	650	ステー	ASSY	STAY ASSY	2
			32,33			
1	9721040008		E-リング	E-4	E-RING E-4	16
2	5640 37	209-1	ワッシャー		WASHER	34
3	5486 37	242	ブロック		BLOCK	5
4	90787		ノブボルト	M6X25	KNOB BOLT M6X25	10
5	5640 37	208	ナット		NUT	10
6	5560 37	294	ノブ (A)		KNOB (A)	10
7	5640 23	136	ストッパー		STOPPER	6
8	5640 37	215	バネ		SPRING	10
9	5560 37	320-1	アーム (NOPS)	ASSY	ARM (NOPS) ASSY	3
10	5486 36	270	コロ		WHEEL	6
11	90595		ブッシュ	MB0610DU	BUSHING MB0610DU	12
12	5560 37	290-1	アーム	ASSY	ARM ASSY	3
13	5486 37	241	ブロック		BLOCK	5
14	9642052014		ナットネジ	M5X20	SCREW M5X20	4
15	5640 37	222	ブラシ		BRUSH	2
16	5486 37	280-1	アーム (NOPS)		ARM (NOPS)	1
17	5560 37	410-1	ホルダー (NOPS)	ASSY	HOLDER (NOPS) ASSY	1
18	5300 59	561	カラー		COLLAR	2
19	5560 37	382	ブラシホイール (グレー)		BRUSH WHEEL (GRAY)	2
20	5512 37	311	ピン		PIN	2
21	5560 37	380-1	ホルダー	ASSY	HOLDER ASSY	1
22	5486 37	260-1	アーム		ARM	1
23	5512 37	127	ハンドル		HANDLE	1
24	5519 37	621	バー		BAR	1
25	9670051608		ソケットボルト	M5X16	SOCKET BOLT M5X16	2
26	5486 37	163-1	シャフト		SHAFT	1
27	9670081601		ソケットボルト	M8X16	SOCKET BOLT M8X16	6
28	5519 37	641	ステー		STAY	2
29	5512 37	125	ホルダー		HOLDER	2
30	5486 37	215	ロックプレート		LOCK PLATE	4
31	9680080808		トメネジ	M8X8	SET SCREW M8X8	4
32	9410401008		スプリングピン	4X10	SPRING PIN 4X10	8
33	5519 37	651	ステー		STAY	2
34	5512 37	126	ホルダー		HOLDER	2
35	5519 37	631	バー		BAR	1
36	5512 37	134	スタッド		STUD	1
37	9660040014		ナット M4		NUT M4	1

フィーダーボード

FEEDER BOARD

セクション
SECTION

セクション番号

SECTION NUMBER

5519Z 370

★マークの部品は単品ではお渡しできませんので、セット番号で注文してください。
When ordering items marked ★, indicate the set number because they are available only as a set.

No.	セット番号/ 部品番号	SET No PART No	部品名称/ 構成番号	COMPONENT PARTS	PART NAME	個数 Qty
38	91927		コゝツキボゝルト M4		BOLT M4	1
39	9670061201		ソケットボゝルト M6X12		SOCKET BOLT M6X12	4
40	9660080014		ナツト M8		NUT M8	1
41	5512 37 132		フゝレート		PLATE	1
42	5486 44 611		ピン		PIN	1
43	9642040614		ナゝコネシゝ M4X6		SCREW M4X6	2
44	9716040014		ヒラサゝカゝネ M4		PLAIN WASHER M4	2
45	5330 75 483		カハゝキヤツチ		COVER CATCH	1
46	5519 37 633		フゝラケツト		BRACKET	1
47	9721100008		E-リングゝ E-10		E-RING E-10	2
48	5430 33 116		サゝカゝネ		WASHER	2
49	9721070008		E-リングゝ E-7		E-RING E-7	2
50	5519 37 622		フゝレート		PLATE	2
51	5519 37 623		スタツトゝ		STUD	2
52	5519 37 713		ステー		STAY	1
53	5519 37 720		リテーナー ASSY		RETAINER ASSY	1
54	5519 37 740		リテーナー ASSY		RETAINER ASSY	1
55	5519 37 730		リテーナー ASSY		RETAINER ASSY	3
56	5519 37 710		リテーナー ASSY		RETAINER ASSY	3
57	9670065508		ソケットボゝルト M6X55		SOCKET BOLT M6X55	2
58	5512 37 116		スゝサ-		SPACER	2
59	5519 37 611		サイトゝフゝレート		SIDE PLATE	2
60	5486 37 142-1		スタツトゝ		STUD	2
61	90689		ナミサゝカゝネ WW-8		WAVE WASHER WW-8	1
62	90318		ボゝルゝハゝアリングゝ 608ZZ		BALL BEARING 608ZZ	2
63	5486 37 141		ローラー		ROLLER	1
64	5512 37 119		カゝイトゝ		GUIDE	4
65	9670051208		ソケットボゝルト M5X12		SOCKET BOLT M5X12	12
66	9670061008		ソケットボゝルト M6X10		SOCKET BOLT M6X10	4
67	9716060014		ヒラサゝカゝネ M6		PLAIN WASHER M6	6
68	5486 37 165		フゝラケツト		BRACKET	2
69	5512 37 113		ステー		STAY	1
70	5486 37 133		ステー		STAY	2
71	9670064008		ソケットボゝルト M6X40		SOCKET BOLT M6X40	2
72	5486 37 119-1		カラ-		COLLAR	2
73	9670061608		ソケットボゝルト M6X16		SOCKET BOLT M6X16	4
74	5640 37 162		シゝク		SHAFT	6
75	5640 36 202-1		メタル		BUSHING	12
76	5486 37 131		ローラー		ROLLER	6
77	9721050008		E-リングゝ E-5		E-RING E-5	6
78	5486 37 134		ステー		STAY	1
79	9670062508		ソケットボゝルト M6X25		SOCKET BOLT M6X25	2
80	5486 37 132-1		シヤフト		SHAFT	1
81	9721150008		E-リングゝ E-15		E-RING E-15	6
82	9684060608		トメネシゝ M6X6		SET SCREW M6X6	9
83	5512 37 151		ア-ム		ARM	6
84	5560 37 134		スフゝリングゝ		SPRING	3
85	5560 37 141-1		テンシヨナー		TENSIONER	3
86	9642061214		ナゝコネシゝ M6X12		SCREW M6X12	2
87	5486 37 135		フゝロツク		BLOCK	1
88	5560 37 142-1		テンシヨナー		TENSIONER	3
89	5560 37 135		スフゝリングゝ		SPRING	3
90	9722150008		C-リングゝ C-15		C-RING C-15	1
91	90312		ボゝルゝハゝアリングゝ 6002ZZ		BALL BEARING 6002ZZ	2
92	5519 36 611		テーフゝローラー		TAPE ROLLER	1
93	5519 37 613		ハゝルト		BELT	6
94	5523 36 126		カラ-		COLLAR	1
95	5486 36 122		スフゝロケツト		SPROCKET	1
96	5519 37 612		ボ-ード		BOARD	1

キユウタ"イクト"ウ

セクション
SECTION

セクション番号

5519Z 380

SECTION NUMBER

FEEDER TABLE DRIVE

★マークの部品は単品ではお渡してきませんので、セット番号で注文してください。
When ordering items marked ★, indicate the set number because they are available only as a set.

No	セット番号/ 部品番号	SET No PART No	部品名称/ 構成番号	COMPONENT PARTS	PART NAME	個数 Qty
	5290 37 310-1		ラチェット ASSY 14,33,35,36		RATCHET ASSY	1
	5290 37 310Z-1		ラチェット ASSY 14,33-36		RATCHET ASSY	1
	5486 38 210-2		スプロケットシャフト ASSY 50,51,56-58		SHAFT ASSY	1
	5512 38 110-1		ウォームシャフト ASSY 71,73-75,83,99		WORM SHAFT ASSY	1
	5512 38 120		ブラケット ASSY 76,77,79		BRACKET ASSY	1
	5512 38 140		アーム ASSY 37,38		ARM ASSY	1
	5512 38 159		スタット" ASSY 17,31		STUD ASSY	1
	5512 38 170		リリースカム ASSY 2,3		CAM ASSY	1
	5512 38 210		ブラケット ASSY 67,68		BRACKET ASSY	1
	5512 38 220		ブラケット ASSY 62,63,68		BRACKET ASSY	1
	5512 38 240		ハンドル ASSY 91-94		HANDLE ASSY	1
	5512 38 270		シャフト ASSY 60,64,85		SHAFT ASSY	1
	5512 38 280		シャフト ASSY 71,73,96		SHAFT ASSY	1
	5512 38 290		シャフト ASSY 69,71-73		SHAFT ASSY	1
	5512 38 320		ギヤ- ASSY 30,33,44,45		GEAR ASSY	1
	5512 38 330		ギヤ- ASSY 30,33,44		GEAR ASSY	1
	5519 38 630		ブラケット ASSY 63,86		BRACKET ASSY	1
	5519 38 660		リンク ASSY 40,41,47		LINK ASSY	1
1	9721070008		E-リング" E-7		E-RING E-7	4
2	5512 38 180		リリースカム ASSY		CAM ASSY	1
3	90441		ブッシュ 0812		BUSHING 0812	1
4	5512 38 182		スタット"		STUD	1
5	90669		U-NUT M3		U-NUT M3	1
6	9660030014		ナット M3		NUT M3	4
7	95321001		ソレノイド" DS-12D		SOLENOID DS-12D	1
8	9670061208		ソケットボルト M6X12		SOCKET BOLT M6X12	2
9	9710060008		ハネサ"カ"ネ M6		SPRING WASHER M6	2
10	9716060014		ヒラサ"カ"ネ M6		PLAIN WASHER M6	8
11	5512 38 192		プレート		PLATE	1
13	9670031208		ソケットボルト M3X12		SOCKET BOLT M3X12	4
14	9410301808		スプリングピン" ヒョン 3X18		SPRING PIN 3X18	1
15	5290 37 240-1		ツメ		PAWL	1
16	5290 37 251-1		スプリング"		SPRING	1
17	5512 38 151		スタット"		STUD	1
18	9721100008		E-リング" E-10		E-RING E-10	2
19	9710100008		ハネサ"カ"ネ M10		SPRING WASHER M10	2
20	9660100014		ナット M10		NUT M10	2
21	9670031608		ソケットボルト M3X16		SOCKET BOLT M3X16	1
22	5512 38 191		リンク		LINK	1
23	5290 29 313		サ"カ"ネ		WASHER	1
24	5300 59 565-1		スプリング"		SPRING	1

FEEDER TABLE DRIVE

★マークの部品は単品ではお渡してきませんので、セット番号で注文してください。
When ordering items marked ★, indicate the set number because they are available only as a set.

No	セット番号/ 部品番号	SET No PART No	部品名称/ 構成番号	COMPONENT PARTS	PART NAME	個数 Q'ty
25	5327	56 124	スプリング`カケ		SPRING STUD	1
26	5430	33 714	クツシヨコ`ム		DAMPER	1
27	5512	38 193	スタツ`		STUD	1
28	9710080008		ハ`ネサ`カ`ネ M8		SPRING WASHER M8	1
29	9660080014		ナツ M8		NUT M8	1
30	9410301008		スプリング`ヒョ`ン 3X10		SPRING PIN 3X10	2
31	91250		オイルカツフ` 1/4`		OIL CUP 1/4`	1
32	5290	29 311	サ`カ`ネ		WASHER	2
★ 33	5290	37 313-1	キ`ヤ`		GEAR	2
34	5290	37 123	メタル		BUSHING	1
★ 35	5290	37 311	ホ`ス		BOSS	1
★ 36	5290	37 312	ラチェツトホイール		RATCHET WHEEL	1
37	5290	37 232	メタル		BUSHING	1
38	5512	38 150	ア`ム ASSY		ARM ASSY	1
40	5519	38 661	リンク		LINK	1
41	90352		ホ`ルハ`アリソク` 698ZZ		BALL BEARING 698ZZ	1
★ 44	5290	37 512	キ`ヤ`		GEAR	1
45	5290	37 514	メタル		BUSHING	1
46	5290	37 511-1	スタツ`		STUD	1
47	5340	52 606	メタル		BUSHING	1
50	5486	38 233-1	キ`ヤ`		GEAR	1
51	9411503600		テ`ハ`-ヒョ`ン 5X36		TAPER PIN 5X36	1
52	5430	52 233	カラ`		COLLAR	2
53	9684050508		トメネシ` M5X5		SET SCREW M5X5	8
54	9642061014		ナ`コネシ` M6X10		SCREW M6X10	6
55	90576		ホ`ルハ`アリソク` 6904ZZ		BALL BEARING 6904ZZ	2
56	9411503200		テ`ハ`-ヒョ`ン 5X32		TAPER PIN 5X32	2
★ 57	5430	37 712	スプリング`ロケツト		SPROCKET	2
★ 58	5486	38 213-2	シャフト		SHAFT	1
59	5512	38 116	チェ`ン		CHAIN	1
60	9410403508		スプリング`ヒョ`ン 4X35		SPRING PIN 4X35	1
61	5512	57 455	ス`-サ`		SPACER	1
62	5512	38 221	フ`ラケツト		BRACKET	1
63	90447		フ`ツユ MB1612DU		BUSHING MB1612DU	4
64	5512	38 214-1	スプリング`ロケツト		SPROCKET	1
65	9670085008		ソケツトホ`ルト M8X50		SOCKET BOLT M8X50	2
66	9670065008		ソケツトホ`ルト M6X50		SOCKET BOLT M6X50	2
67	5512	38 218	フ`ラケツト		BRACKET	1
68	90446		フ`ツユ MB1212DU		BUSHING MB1212DU	2
69	5512	38 216-1	シャフト		SHAFT	1
70	5486	28 214	カラ`		COLLAR	1
71	5512	38 213-1	スプリング`ロケツト		SPROCKET	3
72	5512	38 215-1	スプリング`ロケツト		SPROCKET	1
73	9410402508		スプリング`ヒョ`ン 4X25		SPRING PIN 4X25	5
74	5512	38 113	キ`ヤ`		GEAR	1
75	5512	38 111-1	シャフト		SHAFT	1
76	5486	38 295	メタル		BUSHING	1
77	5512	38 112	フ`ラケツト		BRACKET	1
78	9670061608		ソケツトホ`ルト M6X16		SOCKET BOLT M6X16	2
79	5430	37 632	フ`ツユ		BUSHING	1
80	5640	59 117	サ`カ`ネ		WASHER	1
81	90371		スラストワツシヤ AS1101		THRUST WASHER AS1101	2
82	90488		スラスト`アリソク` AXK1101		THRUST BEARING AXK1101	1
83	5512	38 114	キ`ヤ`		GEAR	1
84	5512	38 115	チェ`ン		CHAIN	1
85	5512	38 211-1	シャフト		SHAFT	1
86	5519	38 631	フ`ラケツト		BRACKET	1
87	90179		ロツカクアナツキトメネシ` M5X8		SET SCREW M5X8	2
88	5290	88 134	クラツチ		CLUTCH	2

キユウシタ`イクト`ウ

セクション
SECTIONセクション番号
SECTION NUMBER

5519Z 380

FEEDER TABLE DRIVE

★マークの部品は単品ではお渡しできませんので、セット番号で注文してください。
When ordering items marked ★, indicate the set number because they are available only as a set.

No.	セット番号/ 部品番号	SET No. PART No.	部品名称/ 構成番号	COMPONENT PARTS	PART NAME	個数 Q'ty
89	5290 37 814		スフ`リンク`		SPRING	1
90	5290 88 170		ネジ`		SCREW	1
91	5310 88 161-1		ハンド`ル`ホ`ン`タイ (クロ)		HANDLE BODY (BLACK)	1
92	5512 38 250		ハンド`ル` ASSY		HANDLE ASSY	1
93	9648051014		サ`ラ`コ`ネ`ジ` M5X10		SCREW M5X10	2
94	5310 37 815		フ`レ`ー`ト (クロ)		PLATE (BLACK)	1
95	5290 29 314		ト`メ`カ`ラ`ー		LOCK COLLAR	2
96	5512 38 212-1		シ`ヤ`フ`ト		SHAFT	1
97	9670082008		ソ`ケ`ツ`ト`ホ`ル`ト M8X20		SOCKET BOLT M8X20	2
98	9716100014		ヒ`ラ`サ`カ`ネ` M10		PLAIN WASHER M10	1
99	9410402008		ス`フ`リ`ン`ク`ピ`ン` 4X20		SPRING PIN 4X20	1
100	5522 27 336		ト`メ`ネ`ジ` M5X10		SET SCREW M5X10	2

ハイコントロールバー

HEIGHT CONTROL BAR

セクション
SECTION

セクション番号
SECTION NUMBER

5519Z 385

★マークの部品は単品ではお渡しできませんので、セット番号で注文してください。
When ordering items marked ★, indicate the set number because they are available only as a set.

No.	セット番号/ 部品番号	SET No. PART No.	部品名称/ 構成番号	COMPONENT PARTS	PART NAME No.	個数 Qty
	5519 38 710		リンク ASSY 4,6		LINK ASSY	1
	5519 38 740		アーム ASSY 8,10		ARM ASSY	1
	5519 38 750		リンク ASSY 6,7,9		LINK ASSY	1
	5519 38 830		ハイコンバー ASSY 30,36,37		HEIGHT CONTROL BAR ASSY	1
	5519 38 850		アーム ASSY 18,19		ARM ASSY	1
	5519 38 860		シャフト ASSY 44,45,49		SHAFT ASSY	1
	5519 38 870		ピン ASSY 20,21		PIN ASSY	1
	5519 38 880		アーム ASSY 27,28		ARM ASSY	2
	5522 36 140		スプロケット ASSY 12,57		SPROCKET ASSY	1
1	5519 38 735		スプロケット		SPRING	2
2	9721070008		E-リング E-7		E-RING E-7	7
3	5430 51 153		フラットワッシャー		PLAIN WASHER	1
4	5519 38 720		リンク ASSY		LINK ASSY	1
5	5290 29 313		ワッシャー		WASHER	1
6	5340 52 606		メタル		BUSHING	2
7	5519 38 751		リンク		LINK	1
8	5519 38 730		アーム ASSY		ARM ASSY	1
9	90352		ボールベアリング 698ZZ		BALL BEARING 698ZZ	1
10	5290 31 214		メタル		BUSHING	1
11	5640 36 132		ワッシャー		WASHER	2
12	5522 36 141		スプロケット		SPROCKET	1
13	5519 38 732		スタッド		STUD	1
14	9710100008		ワッシャー M10		SPRING WASHER M10	1
15	9660100014		ナット M10		NUT M10	1
16	9660080014		ナット M8		NUT M8	3
17	9710080008		ワッシャー M8		SPRING WASHER M8	3
18	5519 38 810		アーム ASSY		ARM ASSY	1
19	5290 51 322		メタル		BUSHING	1
20	5519 38 871		ピン		PIN	1
21	91250		オイルカップ 1/4"		OIL CUP 1/4"	1
22	9670051208		ソケットボルト M5X12		SOCKET BOLT M5X12	8
23	5519 38 826		ブラケット		BRACKET	4
24	9660060014		ナット M6		NUT M6	3
25	5431 33 711		ボルト		BOLT	4
26	5430 33 714		クッションコイル		DAMPER	4
27	5430 38 327		ピン		PIN	2
28	5519 38 833		プレート		PLATE	2
29	5519 38 820		リンク ASSY		LINK ASSY	1
30	5519 38 831		ハイコンバー		HEIGHT CONTROL BAR	1
31	5519 38 829		アーム ASSY		ARM ASSY	1
32	5519 38 823		ピン		PIN	2
33	9670051201		ソケットボルト M5X12		SOCKET BOLT M5X12	2
34	5522 29 172		スタッド		STUD	1
35	5560 55 144-1		バネ		SPRING	1
36	90730		リベット 1.6X5		RIVET 1.6X5	5
37	5519 38 832		スケール		SCALE	1
38	5290 29 312		ワッシャー		WASHER	1
40	9710060008		ワッシャー M6		SPRING WASHER M6	1
41	5519 38 842		スタッド		STUD	1
42	5519 38 840		アーム ASSY		ARM ASSY	1

ハイトコントロールバー

HEIGHT CONTROL BAR

セクション
SECTION

セクション番号

SECTION NUMBER

5519Z 385

★マークの部品は単品ではお渡しできませんので、セット番号で注文してください。
When ordering items marked ★, indicate the set number because they are available only as a set.

No.	セット番号/ 部品番号	SET No. PART No.	部品名称/ 構成番号	COMPONENT PARTS	PART NAME No.	個数 Qty	
43	5290	52 422	ピン		PIN	1	
44	5519	38 862	ピン		PIN	1	
45	9410201208		スプリング	ピン 2X12	SPRING PIN 2X12	1	
46	97837		センサー	GXL-N12F	SENSOR GXL-N12F	1	
47	9710030008		ハネ	ナサカネ M3	SPRING WASHER M3	2	
48	9642030414		ナ	コネシ M3X4	SCREW M3X4	2	
49	5519	38 861	シャフト		SHAFT	1	
50	5640	22 203	カラー		COLLAR	1	
51	9684060608		トメ	ネシ M6X6	SET SCREW M6X6	1	
52	9721100008		E	リング E-10	E-RING E-10	2	
53	5430	38 412	ヒラ	サカネ	PLAIN WASHER	2	
54	5430	38 414	ス	プリング	SPRING	1	
55	5519	38 843	スタ	ット	STUD	1	
56	5430	38 413	ノ	ブ	NOB	1	
57	91609		ボ	ール	アリング 6900ZZ	BALL BEARING 6900ZZ	1

キユウシタマイ

セクション
SECTION

セクション番号

SECTION NUMBER

5519Z 390

FEEDER TABLE

★マークの部品は単品ではお渡してきませんので、セット番号で注文してください。
When ordering items marked ★, indicate the set number because they are available only as a set.

No.	セット番号/ 部品番号	SET No. PART No.	部品名称/ 構成番号	COMPONENT PARTS	PART NAME No.	個数 Q'ty
	5486	38 240	スライダ	ASSY	SLIDER ASSY	2
			89,90			
	5486	38 410	スプロケット	ASSY	SPROCKET ASSY	2
			31,33			
	5486	38 420	ローラ	ASSY	ROLLER ASSY	6
			37,38			
	5519	38 610	ブロック	ASSY	BLOCK ASSY	2
			83-85			
	5519	38 620	チェーン	ASSY	CHAIN ASSY	1
			76,100-102			
	5519	38 930	キユウシタマイ	ASSY	PAPER FEED TABLE ASSY	2
			1-22			
	5519	38 940	キユウシタマイ	ASSY	PAPER FEED TABLE ASSY	2
			1-27			
	5522	38 340-1	オクリネジ	ASSY	SCREW ASSY	1
			59,60,65			
	5522	38 350-1	オクリネジ	ASSY	SCREW ASSY	1
			59,60,64			
	5522	38 380	シャフト	ASSY	SHAFT ASSY	2
			59,60,69,70			
	5522	38 430	ローラ	ASSY	ROLLER ASSY	2
			37,82			
1	5430	31 111-1	テーブルフット		TABLE FOOT	4
2	5430	31 113	ボルト		BOLT	6
3	5430	31 112-1	テーブルフット		TABLE FOOT	2
4	96480	60814	サライネジ	M6X8	SCREW M6X8	4
5	5519	38 923	プレート		PLATE	2
6	5430	31 114	ヒラサカ	ASSY	PLAIN WASHER	6
7	5430	31 115	ナット		WING NUT	6
8	5519	38 922	ガイド		GUIDE	2
9	96600	60014	ナット	M6	NUT M6	16
10	97100	60008	スプリング	ASSY	SPRING WASHER M6	20
11	5519	38 927	ステー		STAY	2
12	5519	38 924	ボード		BOARD	2
13	96700	63508	ソケット	ボルト M6X35	SOCKET BOLT M6X35	4
14	5519	38 928	ブラケット		BRACKET	2
15	96700	61208	ソケット	ボルト M6X12	SOCKET BOLT M6X12	16
16	5519	38 920	ハンドル	ASSY	HANDLE ASSY	2
17	5640	26 234	スプリング		SPRING (FOR THICK PAPER)	2
18	97160	80014	ヒラサカ	M8	PLAIN WASHER M8	2
19	96700	82508	ソケット	ボルト M8X25	SOCKET BOLT M8X25	10
20	5519	38 925	ガイド		GUIDE	2
21	5519	38 926	ステー		STAY	2
22	96700	61608	ソケット	ボルト M6X16	SOCKET BOLT M6X16	28
23	5500	86 118	ボード		PILE BOARD	2
24	5431	86 119	ボード		PILE BOARD	2
25	5500	86 117	ボード		PILE BOARD	2
26	5430	86 116	ボード		PILE BOARD	2
27	5430	86 114	ボード		PILE BOARD	2
28	96601	20014	ナット	M12	NUT M12	10
29	97101	20008	スプリング	ASSY	SPRING WASHER M12	6
30	5519	38 613	スタッド		STUD	1
31	5486	38 411	スプロケット		SPROCKET	2
32	5519	38 626	チェーン		CHAIN	1
33	90295		ボール	ベアリング 6900	BALL BEARING 6900	4
34	94105	04508	スプリング	ピン 5X45	SPRING PIN 5X45	2
35	5519	38 612	プレート		PLATE	2
36	97210	80008	Eリング	E-8	E-RING E-8	2
37	90447		ブッシング	MB1612DU	BUSHING MB1612DU	8

キコウシタ"イ

セクション
SECTION

セクション番号

SECTION NUMBER

5519Z 390

FEEDER TABLE

★マークの部品は単品ではお渡しできませんので、セット番号で注文してください。
When ordering items marked ★, indicate the set number because they are available only as a set.

No.	セット番号/ 部品番号	SET No. PART No.	部品名称/ 構成番号	COMPONENT PARTS	PART NAME	個数 Qty
38	5486	38 421	ローラー		ROLLER	6
39	5522	38 412-1	スタット"		STUD	4
40	5341	32 531	サイド"フ"ロア-		SIDE BLOWER	1
41	90603		CE-リング"	CE-12	CE-RING CE-12	4
42	9642051614		ナ"コネシ"	M5X16	SCREW M5X16	2
43	5519	38 896	フ"ロツク		BLOCK	2
44	5519	38 894	カ"イト"		GUIDE	1
45	5519	38 891	ハ"-チカルカ"イト"		VERTICAL GUIDE	1
46	9648041414		サラコネシ"	M4X14	SCREW M4X14	4
47	5519	38 893	センターカ"イト"		CENTER GUIDE	1
48	9648082514		サラコネシ"	M8X25	SCREW M8X25	2
49	5519	38 895	カ"イト"		GUIDE	1
50	5341	32 533	サイド"フ"ロア-		SIDE BLOWER	1
51	5519	38 892	ハ"-チカルカ"イト"		VERTICAL GUIDE	1
52	5300	58 513	カラー		LOCK COLLAR	4
53	9684050608		トメネシ"	M5X6	SET SCREW M5X6	8
54	9684050508		トメネシ"	M5X5	SET SCREW M5X5	20
55	5522	38 392	チェーン		CHAIN	2
56	5522	38 342	ス"ロケツト		SPROCKET	4
57	5522	38 325	フ"レート		PLATE	2
58	9716060014		ヒラサ"カ"ネ	M6	PLAIN WASHER M6	4
59	5300	32 574	キ"ャ-		GEAR	4
60	9410301608		ス"リング"ヒ"ン	3X16	SPRING PIN 3X16	4
61	9670051208		ソケツトホ"ルト	M5X12	SOCKET BOLT M5X12	12
62	5486	38 391-1	ホルタ"-		HOLDER	4
63	5523	38 323-1	フ"ラケツト		BRACKET	4
64	5522	38 351-1	オクリネシ"		SCREW	2
65	5522	38 341-1	オクリネシ"		SCREW	2
66	9652041014		トラスコネシ"	M4X10	SCREW M4X10	8
67	5300	32 568	フ"ツヨユ		BUSHING	4
68	5522	38 323	フ"ラケツト		BRACKET	4
69	9410301808		ス"リング"ヒ"ン	3X18	SPRING PIN 3X18	2
70	5522	38 381	シャフト		SHAFT	2
71	9670062508		ソケツトホ"ルト	M6X25	SOCKET BOLT M6X25	4
72	5310	12 220	ハンド"ル (クロ)		HANDLE (BLACK)	2
73	5300	12 224	フ"レート		PLATE	2
74	9650052014		マルサラコネシ"	M5X20	SCREW M5X20	2
75	5310	12 223	グ"リツフ" (クロ)		GRIP (BLACK)	2
76	5519	38 624	チェーン		CHAIN	1
77	5522	38 416	スタット"		STUD	1
78	5512	38 122-1	スタット"		STUD	4
79	5560	27 433	ヒラサ"カ"ネ		WASHER	4
80	9721120008		E-リング"	E-12	E-RING E-12	4
81	9716120014		ヒラサ"カ"ネ	M12	PLAIN WASHER M12	2
82	5522	38 431	ローラー		ROLLER	2
83	5486	38 252	ヒ"ン		PIN	2
84	5430	31 242	リンク		LINK	2
85	5519	38 611	フ"ロツク		BLOCK	2
86	9672066014		ロツカクホ"ルト	M6X60	HEXAGON BOLT M6X60	2
87	5512	38 127	フ"ラケツト		BRACKET	2
88	5486	38 243	フ"ロツク		BLOCK	4
89	5486	38 242	テ-フ"		TAPE	4
90	5486	38 241	スライタ"-		SLIDER	2
91	5486	38 263	シャフト		SHAFT	2
92	9721060008		E-リング"	E-6	E-RING E-6	4
93	5486	38 262	ヒ"ン		PIN	4
94	5486	38 261	フ"ロツク		BLOCK	4
95	5640	38 194	シャフト		SHAFT	4
96	5640	38 214	フ"ラケツト		BRACKET	4

キウライ

セクション
SECTION

セクション番号

SECTION NUMBER

5519Z 390

FEEDER TABLE

★マークの部品は単品ではお渡しできませんので、セット番号で注文してください。
When ordering items marked ★, indicate the set number because they are available only as a set.

No	セット番号/ 部品番号	SET No PART No	部品名称/ 構成番号	COMPONENT PARTS	PART NAME	個数 Qty
97	5486	38 253	サポーター		SUPPORTER	1
98	5640	23 136	ストッパ		STOPPER	4
99	5486	38 254	サポーター		SUPPORTER	1
100	5519	38 621	ストッパ		STOPPER	1
101	5519	38 622	ツキテリンク		JOINT LINK	1
102	5519	38 623	チェーン		CHAIN	1
103	9672125514		ロツカクボルト	M12X55	HEXAGON BOLT M12X55	4
104	9670085008		ソケットボルト	M8X50	SOCKET BOLT M8X50	8
105	9670086508		ソケットボルト	M8X65	SOCKET BOLT M8X65	2
106	9660080014		ナット	M8	NUT M8	2
107	5512	38 311	ステー		STAY	2

ハイイフレーム、チェーンカイト

セクション
SECTION

セクション番号

SECTION NUMBER

5512Z 410

DELIVERY FRAME/CHAIN GUIDE

★マークの部品は単品ではお渡しできませんので、セット番号で注文してください。
When ordering items marked ★, indicate the set number because they are available only as a set.

No.	セット番号/ 部品番号/SET No. PART No.	部品名称/ 構成番号/COMPONENT PARTS	PART NAME No.	個数 Q'ty
1	9670063008	ソケットボルト M6X30	SOCKET BOLT M6X30	4
★ 2	5512 11 411-2	フレーム	FRAME	1
3	5512 11 415-2	ステー	STAY	1
★ 4	5512 11 412-2	フレーム	FRAME	1
5	9670102508	ソケットボルト M10X25	SOCKET BOLT M10X25	6
6	5512 11 413	ピン	PIN	2
7	5290 24 126	ワッシャー	WASHER	2
8	9710080008	ハネサカネ M8	SPRING WASHER M8	2
9	9670081608	ソケットボルト M8X16	SOCKET BOLT M8X16	2
10	5512 41 112	カイト	GUIDE	2
11	5512 41 118	スタット	STUD	24
12	9642052014	ナハコネシ M5X20	SCREW M5X20	4
13	9710050008	ハネサカネ M5	SPRING WASHER M5	8
14	9716050014	ヒラサカネ M5	PLAIN WASHER M5	8
15	5340 87 461	ブラシ	BRUSH	2
16	9670051008	ソケットボルト M5X10	SOCKET BOLT M5X10	4
17	5512 41 117	ブラケット	BRACKET	2
18	9670062008	ソケットボルト M6X20	SOCKET BOLT M6X20	16
19	5512 41 123	カイト	GUIDE	1
20	9670061208	ソケットボルト M6X12	SOCKET BOLT M6X12	14
21	5512 41 113	カイト	GUIDE	1
22	5512 41 114	カイト	GUIDE	1
23	5512 41 131	アブラウケ	OIL TRAY	1
24	5512 41 115	カイト	GUIDE	1
25	5512 41 124	カイト	GUIDE	1
26	5512 41 133	アブラウケ	OIL TRAY	1
27	5512 41 125	カイト	GUIDE	1
28	9670060808	ソケットボルト M6X8	SOCKET BOLT M6X8	1
29	5512 41 111	カイト	GUIDE	2
30	5512 41 119	スタット	STUD	2
31	9670063508	ソケットボルト M6X35	SOCKET BOLT M6X35	2
32	5512 41 132	アブラウケ	OIL TRAY	1
33	5512 41 134	アブラウケ	OIL TRAY	1
34	90507002	エルボ PHD-4	ELBOW PHD-4	2
35	5512 41 135	ホース	HOSE	2

BACK GUIDE

★マークの部品は単品ではお渡しできませんので、セット番号で注文してください。
When ordering items marked ★, indicate the set number because they are available only as a set.

No	セット番号/SET No 部品番号/PART No	部品名称/ 構成番号/COMPONENT PARTS	PART NAME No	個数 Q'ty
	5512 42 110	シャフト ASSY 37,39,40	SHAFT ASSY	1
	5512 42 130	アーム ASSY 33,34	ARM ASSY	1
	5512 42 140	アーム ASSY 34,38	ARM ASSY	1
	5512 42 150	シャフト ASSY 45,49,54	SHAFT ASSY	1
	5512 42 180	シャフト ASSY 43-45,49	SHAFT ASSY	1
1	5512 42 143	ハツカイト	BACK GUIDE	2
2	9649051008	ネジ M5X10	SCREW M5X10	12
3	5512 42 144	ハ°-ハ°-カイト	PAPER GUIDE	2
4	5512 42 145-1	カイト	GUIDE	1
5	9648051614	サラコネジ M5X16	SCREW M5X16	2
6	5512 42 142	ハツカイト	BACK GUIDE	2
7	9670061608	ソケットボルト M6X16	SOCKET BOLT M6X16	8
8	9670062008	ソケットボルト M6X20	SOCKET BOLT M6X20	4
9	9660060014	ナット M6	NUT M6	1
10	5290 88 170	ネジ	SCREW	1
11	5512 42 152	ス°-サー	SPACER	2
12	5512 42 151	ラック	RACK	2
13	5640 42 135	フタ	CAP	1
14	9670051008	ソケットボルト M5X10	SOCKET BOLT M5X10	2
15	5512 42 153	ブラケット	BRACKET	2
16	9684060608	トメネジ M6X6	SET SCREW M6X6	6
17	5512 42 133	ブラケット	BRACKET	2
18	5512 42 134	ダクト	DUCT	1
19	9670062508	ソケットボルト M6X25	SOCKET BOLT M6X25	4
20	5290 24 118	カラー	COLLAR	2
21	5512 42 147-1	プレート	PLATE	1
24	9670051608	ソケットボルト M5X16	SOCKET BOLT M5X16	2
25	5512 42 136-1	パイプ	PIPE	1
26	5512 42 135	ダクト	DUCT	1
27	5512 42 132	ステー	STAY	1
28	9670083008	ソケットボルト M8X30	SOCKET BOLT M8X30	4
29	5512 42 161	ステー	STAY	1
30	9648051014	サラコネジ M5X10	SCREW M5X10	8
31	5512 42 162	ハ°-ハ°-カイト	PAPER GUIDE	4
32	9670084008	ソケットボルト M8X40	SOCKET BOLT M8X40	4
33	5512 42 131	アーム	ARM	1
34	90204	ボールベアリング 6001ZZ	BALL BEARING 6001ZZ	2
35	9721100008	E-リング E-10	E-RING E-10	2
36	5486 42 153-1	ブレーキホイール	BRAKE WHEEL	2
37	5512 42 111	シャフト	SHAFT	1
38	5512 42 141	アーム	ARM	1
39	9410402008	スプリングピン 4X20	SPRING PIN 4X20	1
40	5512 42 120	スプロケット ASSY	SPROCKET ASSY	1
41	9648053014	サラコネジ M5X30	SCREW M5X30	1
42	5310 51 054	ツマミ (クロ)	KNOB (BLACK)	1
43	5512 42 181	シャフト	SHAFT	1
44	9410402508	スプリングピン 4X25	SPRING PIN 4X25	1
45	9410302008	スプリングピン 3X20	SPRING PIN 3X20	2
46	5512 42 183-1	ブラケット	BRACKET	1
47	5512 42 182	ブラケット	BRACKET	1
48	9670063508	ソケットボルト M6X35	SOCKET BOLT M6X35	2
49	5300 32 571	スプロケット	SPROCKET	2
50	5330 21 633	ワッシャー	WASHER	1
51	9721070008	E-リング E-7	E-RING E-7	1

バックガイド

BACK GUIDE

セクション
SECTION

セクション番号
SECTION NUMBER

5512Z 420

★マークの部品は単品ではお渡しできませんので、セット番号で注文してください。
When ordering items marked ★, indicate the set number because they are available only as a set.

No.	セット番号/ 部品番号	SET No. PART No.	部品名称/ 構成番号	COMPONENT PARTS	PART NAME	個数 Q'ty
52	90852		ジョイントリンク RS25		JOINT LINK RS25	1
53	90244		ブッシュ MB1620DU		BUSHING MB1620DU	1
54	5512 42 154		シャフト		SHAFT	1
55	90943		サハラネ L14		SPRING L14	1
56	90880		ブッシュ MB1412DU		BUSHING MB1412DU	1
57	9716080014		ヒラサカネ M8		PLAIN WASHER M8	1
58	9662080014		ナット M8		NUT M8	2
59	90845		チェーン		CHAIN	1
60	5300 22 317		プレート		PLATE	1
61	5512 11 224		ステー		STAY	1

フロント、サイド「カ」イト

セクション
SECTION

セクション番号

SECTION NUMBER

5512Z 430

FRONT、SIDE GUIDE

★マークの部品は単品ではお渡りできませんので、セット番号で注文してください。
When ordering items marked ★, indicate the set number because they are available only as a set.

No.	セット番号/ 部品番号	SET No. PART No.	部品名称/ 構成番号	COMPONENT PARTS	PART NAME	個数 Qty
	5512 43	110	シャフト ASSY		SHAFT ASSY	1
			28,32,39			
	5512 43	150-2	シャフト ASSY		SHAFT ASSY	1
			11,13,14			
	5512 43	160	ハイヌキトリソウチ ASSY		PAPER PULL-OUT DEVICE	1
			6,80-90			
	5512 43	210	サイド「カ」イト ASSY		SIDE GUIDE ASSY	1
			77,78			
	5512 43	220	サイド「カ」イト ASSY		SIDE GUIDE ASSY	1
			56,68,75,76			
	5512 43	240-1	サイド「カ」イト ASSY		SIDE GUIDE ASSY	1
			56,62,66,68			
	5512 43	260	クランプホルト ASSY		BOLT ASSY	2
			41,42,44			
	5512 43	270-1	ピニオン ASSY		PINION ASSY	2
			42,57,59			
1	9670051008		ソケットホルト M5X10		SOCKET BOLT M5X10	4
2	5512 43	161-1	カ「イト」		GUIDE	2
3	5512 43	162-1	カ「イト」		GUIDE	2
4	9649040808		ネジ M4X8		SCREW M4X8	4
5	5300 59	134	トメカラー		LOCK COLLAR	1
6	9684050508		トメネジ M5X5		SET SCREW M5X5	8
7	9642060814		ナ「コネジ」 M6X8		SCREW M6X8	1
8	9710060008		ハ「ネサ」カ「ネ」 M6		SPRING WASHER M6	3
9	9716060014		ヒラサ「カ」ネ M6		PLAIN WASHER M6	4
10	5330 24	341	ハウジング		HOUSING	1
11	5512 43	151-2	シャフト		SHAFT	1
13	9410301208		スプリング「ピン」 3X12		SPRING PIN 3X12	1
14	9410303508		スプリング「ピン」 3X35		SPRING PIN 3X35	3
16	5640 43	128	プレート		PLATE	1
17	97324		スイッチ Z-15HW24B		SWITCH Z-15HW24B	1
21	9716040014		ヒラサ「カ」ネ M4		PLAIN WASHER M4	2
22	9642042514		ナ「コネジ」 M4X25		SCREW M4X25	2
23	9670062008		ソケットホルト M6X20		SOCKET BOLT M6X20	1
24	90302		ボール「ア」リング 626ZZ		BALL BEARING 626ZZ	1
25	5562 28	126	ワッシャー		WASHER	1
26	5290 33	122	スプリング「スタット」		SPRING STUD	1
27	9660060014		ナット M6		NUT M6	2
28	9410502508		スプリング「ピン」 5X25		SPRING PIN 5X25	1
29	90447		ブッシュ MB1612DU		BUSHING MB1612DU	2
30	9670062508		ソケットホルト M6X25		SOCKET BOLT M6X25	4
31	5431 42	414-1	フロント「カ」イト		FRONT GUIDE	4
32	5512 43	111-1	シャフト		SHAFT	1
33	9710050008		ハ「ネサ」カ「ネ」 M5		SPRING WASHER M5	4
34	9670063008		ソケットホルト M6X30		SOCKET BOLT M6X30	2
35	9670085508		ソケットホルト M8X55		SOCKET BOLT M8X55	1
36	9660080014		ナット M8		NUT M8	1
37	5290 21	643	スプリング		SPRING	1
38	5522 43	134	スタット		STUD	1
39	5512 43	130	アーム		ARM	1
40	5290 29	314	トメカラー		LOCK COLLAR	2
41	5341 89	272	ノブ		KNOB	2
42	9410201408		スプリング「ピン」 2X14		SPRING PIN 2X14	4
43	5341 89	253	ホルダー		HOLDER	1
44	5512 43	261	クランプホルト		BOLT	2
45	5430 35	314	ス「パ」サー		SPACER	2
46	9670061408		ソケットホルト M6X14		SOCKET BOLT M6X14	1
48	5341 89	224	ス「パ」サー		SPACER	1
49	90214		ボール「ア」リング 600ZZ		BALL BEARING 600ZZ	1

フロント、サイド「カイト」

セクション
SECTION

セクション番号

SECTION NUMBER

5512Z 430

FRONT、SIDE GUIDE

★マークの部品は単品ではお渡しできませんので、セット番号で注文してください。
When ordering items marked ★, indicate the set number because they are available only as a set.

No.	セット番号/ 部品番号	SET No PART No	部品名称/ 構成番号	COMPONENT PARTS	PART NAME No.	個数 Qty
50	5341	89 226	オサエハハネ		SPRING	1
51	5341	89 221	メタル		BUSHING	1
52	5341	89 223	スピル		SPILL	2
53	9670064008		ソケットホルト M6X40		SOCKET BOLT M6X40	4
54	5341	89 251-2	カイト		GUIDE	1
55	9642050814		ナハコネシ M5X8		SCREW M5X8	4
56	9410400808		スプリングピン 4X8		SPRING PIN 4X8	2
57	5521	43 241-1	ピニオン		PINION	2
58	9721100008		E-リング E-10		E-RING E-10	4
59	5521	43 252	ノブ		KNOB	2
61	9648031814		サラコネシ M3X18		SCREW M3X18	2
62	5512	43 250	サイド「カイト」 ASSY		SIDE GUIDE ASSY	1
63	96613-1		スイッチ E2K-F7MC1-10		SWITCH E2K-F7MC1-10	1
64	9710030008		ハネサカネ M3		SPRING WASHER M3	2
65	9660030014		ナット M3		NUT M3	2
66	5512	43 251-1	ラック		RACK	1
67	5341	89 252	カイト		GUIDE	1
68	9410401808		スプリングピン 4X18		SPRING PIN 4X18	2
69	90652		GS-リング GS-5		GS-RING GS-5	1
70	90740		ノブホルト M5X15		KNOB BOLT M5X15	1
71	9670041008		ソケットホルト M4X10		SOCKET BOLT M4X10	4
72	5521	43 235	プレート		PLATE	2
73	5512	43 214	ブラケット		BRACKET	1
74	5512	43 212	ブラケット		BRACKET	1
75	5512	43 231	ラック		RACK	1
76	5512	43 230	サイド「カイト」 ASSY		SIDE GUIDE ASSY	1
77	5300	71 156	ピン		PIN	1
78	5512	43 213	サイド「カイト」		SIDE GUIDE	1
79	9682050608		トメネシ M5X6		SET SCREW M5X6	1
80	5512	43 170	アーム ASSY		ARM ASSY	1
81	5512	43 180	リンク ASSY		LINK ASSY	1
82	5512	43 190	ブラケット ASSY		BRACKET ASSY	1
83	5512	43 192	カバー		COVER	1
84	5512	43 193	ストッパ		STOPPER	1
85	5330	89 373	リンク		LINK	1
86	5330	89 376-1	スプリング		SPRING	1
87	9721030008		E-リング E-3		E-RING E-3	4
88	9670052508		ソケットホルト M5X25		SOCKET BOLT M5X25	2
89	9710040008		ハネサカネ M4		SPRING WASHER M4	4
90	9652040807		トラスコネシ M4X8		SCREW M4X8	4
91	5663	43 143	キッカー		KICKER	1
92	5290	37 433	スプリングスタッド		SPRING STUD	1
93	5300	82 364-1	スプリング		SPRING	1
94	5290	54 543	ハネカケ		SPRING SUSPENDER	1
95	95117		ターミナルカバー AP-B		TERMINAL COVER AP-B	1
96	5300	59 116	カラー		COLLAR	2

ハイタクトウ

セクション

セクション番号

5519Z 440

DELIVERY TABLE DRIVE

SECTION

SECTION NUMBER

★マークの部品は単品ではお渡しできませんので、セット番号で注文してください。
When ordering items marked ★, indicate the set number because they are available only as a set.

No.	セット番号/ 部品番号	SET No. PART No.	部品名称/ 構成番号	COMPONENT PARTS	PART NAME	個数 Qty
	5290 88	194Z	ギヤ-		GEAR	1
			27,28			
	5310 88	160-1	ハンドル (クロ)		HANDLE (BLACK)	1
			58-61			
	5330 88	111Z	ブラケット		BRACKET	1
			1,50			
	5512 44	130	シャフト ASSY		SHAFT ASSY	1
			4,24,25			
	5512 44	150	アーム ASSY		ARM ASSY	1
			5,8			
	5512 44	170	リンク ASSY		LINK ASSY	1
			23,26			
1	90242		ブッシュ MB1210DU		BUSHING MB1210DU	4
2	5290 88	180	ギヤ-		GEAR	1
3	5290 88	183	キー		KEY	1
4	5512 44	131	シャフト		SHAFT	1
5	5341 88	131	メタル		BUSHING	1
6	9660050014		ナット M5		NUT M5	1
7	9710050008		ハネサカネ M5		SPRING WASHER M5	1
8	5512 44	160	アーム		ARM	1
9	5290 51	064	スプリング		SPRING	1
10	5290 51	070	ツメ		PAWL	1
11	5290 51	063-1	ピン		PIN	1
12	9670062508		ソケットボルト M6X25		SOCKET BOLT M6X25	2
13	5341 88	136	ブロック		BLOCK	1
14	90247		ブッシュ MB1010DU		BUSHING MB1010DU	2
15	5300 46	042	ワッシャー		WASHER	2
16	90692		サラハネ L10		SPRING L10	1
17	9684050508		トメネジ M5X5		SET SCREW M5X5	3
18	5341 88	133	ロックナット		LOCK NUT	1
19	9670051208		ソケットボルト M5X12		SOCKET BOLT M5X12	2
20	9721070008		E-リング E-7		E-RING E-7	4
21	5341 88	132	スライドカム		SLIDE CAM	1
22	5290 29	312	サカネ		WASHER	2
23	5486 29	612	メタル		BUSHING	2
24	5290 88	115	ラチェットホイール		RATCHET WHEEL	1
25	9410402808		スプリングピン 4X28		SPRING PIN 4X28	1
26	5512 44	171	リンク		LINK	1
27	5290 88	194	ギヤ-		GEAR	1
28	5290 89	219	メタル		BUSHING	1
29	5290 88	193	スタット		STUD	1
30	9410302008		スプリングピン 3X20		SPRING PIN 3X20	1
31	5290 37	614	ギヤ-		GEAR	1
32	5300 59	565-1	スプリング		SPRING	1
33	5290 36	351	スプリングカケ		SPRING STUD	1
34	5290 89	422	ネジ		SCREW	1
35	5327 44	210	レバー		LEVER	1
36	5327 44	231	スタット		STUD	1
37	91710001		スペーサー		SPACER	2
38	9670061208		ソケットボルト M6X12		SOCKET BOLT M6X12	2
39	9660040014		ナット M4		NUT M4	4
40	9710040008		ハネサカネ M4		SPRING WASHER M4	4
41	5512 57	584	カバー		COVER	1
42	5330 57	151	ブラケット		BRACKET	1
43	97630		ソレノイド AS-05N AC115V		SOLENOID AS-05N AC115V	1
44	9670041008		ソケットボルト M4X10		SOCKET BOLT M4X10	4
45	90628		スナップピン SSP-4		SNAP PIN SSP-4	1
46	5512 57	582	ピン		PIN	1
47	5341 88	270	リンク		LINK	1

ハイシタ[△]イクト[△]ウセクション
SECTIONセクション番号
SECTION NUMBER

5519Z 440

DELIVERY TABLE DRIVE

★マークの部品は単品ではお渡しできませんので、セット番号で注文してください。
When ordering items marked ★, indicate the set number because they are available only as a set.

No	セット番号/ 部品番号	SET No PART No	部品名称/ 構成番号	COMPONENT PARTS	PART NAME No	個数 Qty
48	5512 44	140	ギヤ- ASSY		GEAR ASSY	1
49	5341 88	135	スパーサー		SPACER	1
50	5330 88	111	ブラケット		BRACKET	1
51	9670064508		ソケットボルト M6X45		SOCKET BOLT M6X45	4
52	9410302508		スプリングピン 3X25		SPRING PIN 3X25	1
53	5290 37	613	ギヤ-		GEAR	1
54	5290 88	133	シャフト		SHAFT	1
55	9710060008		ハネサ [△] カ [△] ネ M6		SPRING WASHER M6	1
56	9660060014		ナット M6		NUT M6	1
57	5290 88	170	ネジ [△]		SCREW	1
58	5310 37	815	プレート (クロ)		PLATE (BLACK)	1
59	9648051014		サラコネジ [△] M5X10		SCREW M5X10	2
60	5310 37	820	ハンドル (クロ)		HANDLE (BLACK)	1
61	5310 88	161-1	ハンドルボディ (クロ)		HANDLE BODY (BLACK)	1
62	5290 37	814	スプリング [△]		SPRING	1
63	5290 88	134	クラッチ		CLUTCH	1
64	5560 38	135	スパーサー		SPACER	1

テリハリーシク

セクション
SECTIONセクション番号
SECTION NUMBER

5512Z 450

DELIVERY SHAFT

★マークの部品は単品ではお渡しできませんので、セット番号で注文してください。
When ordering items marked ★, indicate the set number because they are available only as a set.

No	セット番号/ 部品番号	SET No PART No	部品名称/ 構成番号	COMPONENT PARTS	PART NAME No	個数 Qty
	5512 45	110	シャフト ASSY		SHAFT ASSY	1
			7,40,48,51,61			
	5512 45	130	ボス ASSY		BOSS ASSY	1
			36,57			
	5512 46	110	シャフト ASSY		SHAFT ASSY	1
			6-8,16,17			
	5512 46	120	ハウジング ASSY		HOUSING ASSY	1
			4,5			
	5512 46	130	ハウジング ASSY		HOUSING ASSY	1
			4,19			
	5512 46	210	カム ASSY		CAM ASSY	1
			9-11			
1	9670062008		ソケットボルト M6X20		SOCKET BOLT M6X20	12
2	5512 46	123	ブロック		BLOCK	4
3	9684060608		トメネジ M6X6		SET SCREW M6X6	3
4	90317		ボールベアリング 6005ZZ		BALL BEARING 6005ZZ	2
5	5512 46	121	ハウジング		HOUSING	1
6	5512 46	112	スプロケット		SPROCKET	1
7	9411806500		テーパードライブピン 8X65		TAPER PIN 8X65	2
8	5512 46	111	シャフト		SHAFT	1
9	9723470008		Cリング C-47		C-RING C-47	1
10	90365		ボールベアリング 6906ZZ		BALL BEARING 6906ZZ	1
11	5512 46	211	カム		CAM	1
12	5512 46	212	カム		CAM	1
13	9710060008		スプリングワッシャー M6		SPRING WASHER M6	7
14	9660060014		ナット M6		NUT M6	2
15	9670082508		ソケットボルト M8X25		SOCKET BOLT M8X25	3
16	5512 46	113	スプロケット		SPROCKET	1
17	9411805500		テーパードライブピン 8X55		TAPER PIN 8X55	1
18	5512 46	147	ブラケット		BRACKET	1
19	5512 46	131	ハウジング		HOUSING	1
20	9670082008		ソケットボルト M8X20		SOCKET BOLT M8X20	2
21	5300 54	333	カラー		COLLAR	4
22	9670050808		ソケットボルト M5X8		SOCKET BOLT M5X8	4
23	5512 43	140	カム		CAM	1
24	9670083008		ソケットボルト M8X30		SOCKET BOLT M8X30	4
25	5512 46	124	ブロック		BLOCK	2
26	9660080014		ナット M8		NUT M8	2
27	9672084014		六角ボルト M8X40		HEXAGON BOLT M8X40	2
28	5512 46	213	ピン		PIN	1
29	9670061208		ソケットボルト M6X12		SOCKET BOLT M6X12	6
30	9716060014		ヒラサカワッシャー M6		PLAIN WASHER M6	3
31	5512 46	148	ブラケット		BRACKET	1
32	5512 46	214	スペーサー		SPACER	1
33	9670064008		ソケットボルト M6X40		SOCKET BOLT M6X40	2
34	5640 56	111	ワッシャー		WASHER	1
35	9670051208		ソケットボルト M5X12		SOCKET BOLT M5X12	5
36	5512 45	132	ピン		PIN	1
37	91633		ボールベアリング 6206ZZCM		BALL BEARING 6206ZZCM	1
38	5330 24	125	ベアリングカバー		BEARING COVER	1
39	5512 45	114	ギヤ		GEAR	1
40	5512 45	112	スプロケット		SPROCKET	1
41	9672061214		六角ボルト M6X12		HEXAGON BOLT M6X12	6
42	5522 45	126	ガイドローラー		GUIDE ROLLER	24
43	5512 45	124	シャフト		SHAFT	6
44	9670081608		ソケットボルト M8X16		SOCKET BOLT M8X16	2
45	9716080014		ヒラサカワッシャー M8		PLAIN WASHER M8	3
46	5512 45	151-1	カム		CAM	1
47	5512 45	152-1	ブロック		BLOCK	1

テリハリシク

セクション
SECTION

セクション番号

SECTION NUMBER

5512Z 450

DELIVERY SHAFT

★マークの部品は単品ではお渡しできませんので、セット番号で注文してください。
When ordering items marked ★, indicate the set number because they are available only as a set.

No	セット番号/ 部品番号	SET No. PART No.	部品名称/ 構成番号	COMPONENT PARTS	PART NAME	個数 Qty
48	5512 45 111		シャフト		SHAFT	1
49	5512 45 121		ホルダー		HOLDER	1
50	9686062508		トメネジ M6X25		SET SCREW M6X25	1
51	5512 45 113		スプロケット		SPROCKET	1
52	90336		ボールベアリング 6207ZZ		BALL BEARING 6207ZZ	1
53	5340 23 118		アッパベアリングカバー		BEARING COVER	1
54	5512 45 140		カム ASSY		CAM ASSY	1
55	9684050508		トメネジ M5X5		SET SCREW M5X5	2
56	9670065508		ソケットボルト M6X55		SOCKET BOLT M6X55	2
57	5512 45 131		シャフト		SHAFT	1
58	9648051014		サラコネジ M5X10		SCREW M5X10	3
59	9672083014		ロツカクボルト M8X30		HEXAGON BOLT M8X30	3
60	9710080008		ハネサカネ M8		SPRING WASHER M8	3
61	9411807500		テーパピン 8X75		TAPER PIN 8X75	1
62	5512 45 122		サイトフレーム		FRAME	1
63	5512 45 123		サイトフレーム		FRAME	1
64	9648061208		サラコネジ M6X12		SCREW M6X12	3
65	5340 87 124		ブラケット		BRACKET	1
66	9670051008		ソケットボルト M5X10		SOCKET BOLT M5X10	2
67	97837		センサー GXL-N12F		SENSOR GXL-N12F	1
68	9642030614		ナハコネジ M3X6		SCREW M3X6	2
69	5430 23 123		ヒラサカネ		PLAIN WASHER	2

ハイタ"イ

セクション
SECTION

セクション番号

SECTION NUMBER

5512Z 460

DELIVERY TABLE

★マークの部品は単品ではお渡しできませんので、セット番号で注文してください。
When ordering items marked ★, indicate the set number because they are available only as a set.

No.	セット番号/ 部品番号	SET No. PART No.	部品名称/ 構成番号	COMPONENT PARTS	PART NAME	個数 Qty
	5512 44	110	シャフト ASSY		SHAFT ASSY	1
			1,2,6-8			
	5512 44	210	サホ-トイタ ASSY		PLATE ASSY	1
			26,37			
	5512 44	230	サホ-トイタ ASSY		PLATE ASSY	1
			33,37			
	5522 44	140	ハイタ"イ ASSY		DELIVERY TABLE ASSY	1
			9,11-16,20			
1	5290 37	722	ギヤ-		GEAR	1
2	9410403508		スプリング"ピ"ン 4X35		SPRING PIN 4X35	1
3	5327 29	210	メタル		BUSHING	2
4	9710050008		ハ"ネサ"カ"ネ M5		SPRING WASHER M5	14
5	9642051214		ナ"コネシ" M5X12		SCREW M5X12	4
6	5512 44	111	シャフト		SHAFT	1
7	5290 37	712	スプロケット		SPROCKET	2
8	9410402508		スプリング"ピ"ン 4X25		SPRING PIN 4X25	2
9	5522 44	141	ハイタ"イ		DELIVERY TABLE	1
10	5300 75	112	ピ"ン		PIN	2
11	5522 44	142	プレート		PLATE	2
12	9648061614		サ"コネシ" M6X16		SCREW M6X16	16
13	91350		キャスタ- 420G-N-75		CASTER 420G-N-75	4
14	9716060014		ヒラサ"カ"ネ M6		PLAIN WASHER M6	20
15	9710060008		ハ"ネサ"カ"ネ M6		SPRING WASHER M6	16
16	9660060014		ナツト M6		NUT M6	16
17	5512 44	228	チェ-ン		CHAIN	2
19	5521 44	372	ウイト		WEIGHT	2
20	90777		モクネシ" 5.1X20		WOOD SCREW 5.1X20	12
21	5512 44	252	カラ-		COLLAR	2
22	5486 44	511-3	カ"イト"		GUIDE	2
23	9648052014		サ"コネシ" M5X20		SCREW M5X20	2
24	5300 32	117	ストツハ"		STOPPER	2
25	90856		シ"ヨイントリンク RS37-1		JOINT LINK RS37-1	4
26	5512 44	220	サホ-トイタ		PLATE	1
27	9710080008		ハ"ネサ"カ"ネ M8		SPRING WASHER M8	2
28	9662080014		ナツト M8		NUT M8	2
29	5512 44	222	タ"イウケ		BRACKET	1
30	5512 44	224	カ"イト"		GUIDE	2
31	9660050014		ナツト M5		NUT M5	10
32	5512 44	232	タ"イウケ		BRACKET	1
33	5512 44	240	サホ-トイタ ASSY		PLATE ASSY	1
34	9670051208		ソケットボ"ルト M5X12		SOCKET BOLT M5X12	4
35	5430 31	242	リンク		LINK	2
36	9721080008		E-リング" E-8		E-RING E-8	2
37	90214		ボ"ール"ア"リンク" 6000ZZ		BALL BEARING 6000ZZ	6
38	9648051214		サ"コネシ" M5X12		SCREW M5X12	2
39	5522 51	145	スタツト"		STUD	1
40	9670061208		ソケットボ"ルト M6X12		SOCKET BOLT M6X12	4
41	5512 44	253-1	フ"ラケツト		BRACKET	2
42	5486 44	416	ハ"ンソ"ンピ"ン		ECCENTRIC PIN	2
43	9670052508		ソケットボ"ルト M5X25		SOCKET BOLT M5X25	2
44	5512 44	225	フ"ロツク		BLOCK	1
45	9670051608		ソケットボ"ルト M5X16		SOCKET BOLT M5X16	2
46	5512 44	226	フ"ラケツト		BRACKET	1
47	95111		スイツチ Z-15GW22B		SWITCH Z-15GW22B	1
48	9710040008		ハ"ネサ"カ"ネ M4		SPRING WASHER M4	2
49	9642042514		ナ"コネシ" M4X25		SCREW M4X25	2
50	9670051008		ソケットボ"ルト M5X10		SOCKET BOLT M5X10	6
51	5512 44	223	ステー		STAY	1
52	5340 54	633	ス"パ-サ-		SPACER	2

ハイタ^イ

セクション
SECTION

セクション番号

SECTION NUMBER

5512Z 460

DELIVERY TABLE

★マークの部品は単品ではお渡りできませんので、セット番号で注文してください。
When ordering items marked ★, indicate the set number because they are available only as a set.

No.	セット番号/ 部品番号	SET No PART No	部品名称/ 構成番号	COMPONENT PARTS	PART NAME	個数 Qty
53	9670052008		ソケットボルト M5X20		SOCKET BOLT M5X20	2
54	9716050014		ヒラサ ^カ ネ M5		PLAIN WASHER M5	2
55	95117		タンシカハ ^カ AP-B		TERMINAL COVER AP-B	1

ハイシク^ツハ^〇-セクション
SECTIONセクション番号
SECTION NUMBER

5512Z 470

GRIPPER

★マークの部品は単品ではお渡しできませんので、セット番号で注文してください。
When ordering items marked ★, indicate the set number because they are available only as a set.

No	セット番号/ 部品番号	SET No PART No	部品名称/ 構成番号	COMPONENT PARTS	PART NAME No	個数 Qty
	5512 47	110-3	ク ^ツ ハ ^〇 - ASSY		GRIPPER ASSY	4
			4-27			
	5512 47	120-2	ホルタ ^〇 - ASSY		HOLDER ASSY	4
			4、6			
	5512 47	130	チェ ^ン ASSY		CHAIN ASSY	2
			1、2			
1	5512 47	132	チェ ^ン		CHAIN	8
2	5512 47	131	リンク		LINK	8
3	9670051208		ソケットホルト M5X12		SOCKET BOLT M5X12	16
4	5512 47	111-2	ホルタ ^〇 -		HOLDER	4
5	5512 47	115	シャフト		SHAFT	4
6	5512 47	117	メタル		BUSHING	16
7	9684060608		トメネジ [〃] M6X6		SET SCREW M6X6	8
8	5560 53	213-1	カラー		COLLAR	4
9	5512 47	119-1	カラー		COLLAR	16
10	9680050608		トメネジ [〃] M5X6		SET SCREW M5X6	32
11	5512 47	118-1	ス ^フ リンク [〃]		SPRING	16
12	5512 47	112	ツメ		GRIPPER	40
13	90179		ロツカクアナツキトメネジ [〃] M5X8		SET SCREW M5X8	40
14	5512 47	121	ストツハ ^〇 -		STOPPER	4
15	9670062008		ソケットホルト M6X20		SOCKET BOLT M6X20	4
16	9660060014		ナツト M6		NUT M6	4
17	9710060008		ハ [〃] ネサ [〃] カ [〃] ネ M6		SPRING WASHER M6	4
18	5512 47	113	ア ^〇 ム		ARM	4
19	5512 47	114	ピ ^〇 ン		PIN	4
20	90302		ホ [〃] -ル [〃] ア [〃] リンク [〃] 626ZZ		BALL BEARING 626ZZ	8
21	9721050008		E-リング [〃] E-5		E-RING E-5	4
22	5512 47	116	ホルタ ^〇 -		HOLDER	40
23	5512 47	122	ス ^フ リンク [〃]		SPRING	40
24	9670051808		ソケットホルト M5X18		SOCKET BOLT M5X18	40
25	9670061608		ソケットホルト M6X16		SOCKET BOLT M6X16	4
26	5290 29	311	サ [〃] カ [〃] ネ		WASHER	4
27	5512 47	123	ス [〃] 〇-サ-		SPACER	16

エア-フ`ロア-、スフ`レ-

セクション
SECTIONセクション番号
SECTION NUMBER

5519Z 480

AIR BLOWER, SPRAY

★マークの部品は単品ではお渡しできませんので、セット番号で注文してください。
When ordering items marked ★, indicate the set number because they are available only as a set.

No.	セット番号/ 部品番号	SET No. PART No.	部品名称/ 構成番号	COMPONENT PARTS	PART NAME	個数 Qty
1	5512	14 132	ホ-ス		HOSE	1
2	5486	14 144	ハ`イフ`		PIPE	1
3	90505		オリ`ク` P-16		O-RING P-16	7
4	5522	48 121	ハ`イフ`		PIPE	2
5	5486	14 136	ノズ`ル		NOZZLE	3
6	5486	14 137	ナツ`ト		NUT	3
7	5486	14 134-1	スフ`レ-ホ`テ`-		SPRAY BODY	3
8	9686040508		トメネシ` M4X5		SET SCREW M4X5	3
9	5486	14 145	エン`ト`ハ`イフ`		END PIPE	1
10	9684040608		トメネシ` M4X6		SET SCREW M4X6	6
11	90553		オリ`ク` P-7		O-RING P-7	3
12	5486	14 135	ニ-ド`ル		NEEDLE	3
13	9670061608		ソケツ`トホ`ルト M6X16		SOCKET BOLT M6X16	2
14	5510	14 111	フ`ラケツ`ト		BRACKET	2
15	9670061208		ソケツ`トホ`ルト M6X12		SOCKET BOLT M6X12	4
16	9670084008		ソケツ`トホ`ルト M8X40		SOCKET BOLT M8X40	4
17	5512	11 414-1	ステ`-		STAY	1
18	5430	32 815	ノブ`		KNOB	1
19	5480	14 428-1	レバ`-		LEVER	1
20	9660050014		ナツ`ト M5		NUT M5	1
21	5340	83 261	ツマミ`		KNOB	1
22	5512	14 114	ニツフ`ル		NIPPLE	1
23	90904004		ハ`ルフ` AB21-02-05 115V		VALVE AB21-02-05 115V	1
24	5486	14 122	ニツフ`ル		NIPPLE	1
25	5430	14 435	ホ`トルキャツフ`		BOTTLE CAP	1
26	5430	14 432	ハ`イフ`		PIPE	1
27	5430	14 460	フ`レート		PLATE	1
28	90609		BE-リ`ク` BE-80		BE-RING BE-80	1
29	5430	14 433-1	ハ`ツキン`		PACKING	1
30	5430	14 431	ホ`トル		BOTTLE	1
31	5430	14 438	ハ`ント`		BAND	1
32	9648051014		サラコネシ` M5X10		SCREW M5X10	2
33	5430	14 437	ホルタ`-		HOLDER	1
34	5430	39 118	ツマミ`		KNOB	1
35	91235		メスオス エルホ` 1/4		ELBOW 1/4	1
36	91238		ホ-スニツフ`ル 1/4		HOSE NIPPLE 1/4	1
37	9670061008		ソケツ`トホ`ルト M6X10		SOCKET BOLT M6X10	2
38	9670081608		ソケツ`トホ`ルト M8X16		SOCKET BOLT M8X16	1
39	5512	14 111	フ`ラケツ`ト		BRACKET	1
40	5430	78 297	ラハ`ル		LABEL	1
41	9642051014		ナハ`コネシ` M5X10		SCREW M5X10	2
42	90511		オリ`ク` P-20		O-RING P-20	1
43	9670051008		ソケツ`トホ`ルト M5X10		SOCKET BOLT M5X10	8
44	5521	48 113	ハ`イフ`オサエ		PLATE	2
45	5520	48 112-1	シャワ`-		SHOWER	1
46	91158		フ`ラク` 1/8		PLUG 1/8	5
47	5640	48 107	ストツ`ハ`-		STOPPER	25
48	91219		ホ-スハ`ント` 19		HOSE BAND 19	2
49	9660060014		ナツ`ト M6		NUT M6	2
50	9710060008		ハ`ネサ`カ`ネ M6		SPRING WASHER M6	2
51	9716060014		ヒラサ`カ`ネ M6		PLAIN WASHER M6	2
52	90916004		フ`ロア` VB-001SE-U		BLOWER VB-001SE-U	1
53	9670082008		ソケツ`トホ`ルト M8X20		SOCKET BOLT M8X20	2
54	5519	14 711	コネク`タ`-		CONNECTOR	1
55	5512	14 131-1	ホ-ス		HOSE	1
56	91192		ハ`ント` 23		BAND 23	2

ナケコミローラ-

セクション
SECTION

セクション番号

SECTION NUMBER

55122 510

DISTRIBUTOR ROLLER

★マークの部品は単品ではお渡しできませんので、セット番号で注文してください。
When ordering items marked ★, indicate the set number because they are available only as a set.

No.	セット番号/ 部品番号	SET No. PART No.	部品名称/ 構成番号	COMPONENT PARTS	PART NAME No.	個数 Q'ty
	5512 51	110	ローラ ASSY	8-10	ROLLER ASSY	4
	5512 51	120-1	ローラ ASSY	8,10,22	ROLLER ASSY	2
	5512 51	130-3	ローラ ASSY	4,39-53	ROLLER ASSY	1
	5512 51	140-1	シャフト ASSY	44,47,48	SHAFT ASSY	2
	5512 51	150-1	ブラケット ASSY	12,21	BRACKET ASSY	2
	5512 51	160-1	ブラケット ASSY	14,21	BRACKET ASSY	2
	5512 51	170	ピン ASSY	24,33,36,37	PIN ASSY	4
	5512 51	210	ローラ ASSY	8,9	ROLLER ASSY	4
	5512 51	220-1	ローラ ASSY	8,22	ROLLER ASSY	2
	5512 51	230-3	ローラ ASSY	4,39-50,52,53	ROLLER ASSY	1
1	9670063008		ソケットボルト	M6X30	SOCKET BOLT M6X30	4
2	5512 51	113	ブラケット		BRACKET	4
3	5290 88	170	ネジ		SCREW	4
4	9660060014		ナット	M6	NUT M6	24
5	9670061608		ソケットボルト	M6X16	SOCKET BOLT M6X16	24
6	5290 52	535	ピン		PIN	4
7	5512 51	118	ブラケットカバー		BRACKET COVER	4
8	90318		ボールベアリング	608ZZ	BALL BEARING 608ZZ	24
9	5512 51	111	ローラ		ROLLER	8
10	5512 52	113	チューブ		TUBE	6
			ファーストユニット		FIRST UNIT	
11	9670064008		ソケットボルト	M6X40	SOCKET BOLT M6X40	4
12	5512 51	151-1	ブラケット		BRACKET	2
13	9670063508		ソケットボルト	M6X35	SOCKET BOLT M6X35	8
14	5512 51	161-1	ブラケット		BRACKET	2
15	5480 51	437	ブラケット		BRACKET	8
16	9670061208		ソケットボルト	M6X12	SOCKET BOLT M6X12	28
20	5512 51	143-1	プレート		PLATE	12
21	9410301208		スプリングピン	3X12	SPRING PIN 3X12	4
22	5512 51	121-1	ローラ		ROLLER	4
23	5512 51	123-1	ブラケット		BRACKET	2
24	9410201008		スプリングピン	2X10	SPRING PIN 2X10	8
25	5330 51	563	ネジ		SCREW	4
26	5330 51	564	アーム		ARM	4
27	9686061808		セットネジ	M6X18	SET SCREW M6X18	4
28	5512 51	116	ブラケット		BRACKET	4
29	9670052508		ソケットボルト	M5X25	SOCKET BOLT M5X25	8
30	5512 51	114	ブラケット		BRACKET	4
31	5512 51	115	スペーサー		SPACER	4
32	9670062008		ソケットボルト	M6X20	SOCKET BOLT M6X20	4
33	5512 51	171	ブロック		BLOCK	4
34	90703		Uナット	M6	U-NUT M6	4
35	5290 38	235	スプリング		SPRING	4
36	5340 51	531	ピン		PIN	4
37	5300 56	091	ツマミ		KNOB	4
38	5512 51	124-1	ブラケット		BRACKET	2
39	5512 51	134	ブロック		BLOCK	4
40	9684061208		セットネジ	M6X12	SET SCREW M6X12	2
41	5290 53	336	ナット		NUT	4

ナカコミローラ-

セクション
SECTION

セクション番号

SECTION NUMBER

5512Z 510

DISTRIBUTOR ROLLER

★マークの部品は単品ではお渡しできませんので、セット番号で注文してください。
When ordering items marked ★, indicate the set number because they are available only as a set.

No.	セット番号/ 部品番号	SET No. PART No.	部品名称/ 構成番号	COMPONENT PARTS	PART NAME No.	個数 Qty
42	5512 51	136-1	ハウジング		HOUSING	2
43	5290 51	642-2	メタル		BUSHING	6
44	5512 51	133-1	シャフト		SHAFT	2
45	5512 51	131-2	ローラ-		ROLLER	2
46	5512 51	135	ネジ		SCREW	4
47	5512 51	141-1	ネジ		SCREW	2
48	9410301808		スプリングピン 3X18		SPRING PIN 3X18	2
49	5321 51	631	メタルホルダー		HOUSING	2
50	91254		クリースニツフォル NIP-B6		NIPPLE NIP-B6	4
51	5512 51	117	チューブ		TUBE	1
			タイルユニット		FIRST UNIT	
52	9686061608		トメネジ M6X16		SET SCREW M6X16	2
53	5290 51	632-3	ツメ		CLAW	2
54	9662060014		ナット M6		NUT M6	4
55	9410501608		スプリングピン 5X16		SPRING PIN 5X16	4
56	9672061614		ロツカクホルト M6X16		HEXAGON BOLT M6X16	4

インキダクタローラ

INK DUCTOR ROLLER

セクション
SECTIONセクション番号
SECTION NUMBER

5519Z 520

★マークの部品は単品ではお渡しできませんので、セット番号で注文してください。
When ordering items marked ★, indicate the set number because they are available only as a set.

No.	セット番号/ 部品番号	SET No. PART No.	部品名称/ 構成番号	COMPONENT PARTS	PART NAME	個数 Qty
	5512 52	110	ローラ ASSY タ"イ1ユニット	ROLLER ASSY FIRST UNIT		1
			30-32			
	5512 52	160	ス"プリング"カ"イト" ASSY	GUIDE ASSY		4
			26,27			
	5512 52	170	シャフト ASSY	SHAFT ASSY		2
			33,35,38,45,47,48			
	5512 52	610	ローラ ASSY タ"イ2ユニット	ROLLER ASSY SECOND UNIT		1
			30,31			
1	9660040014		ナット M4	NUT M4		8
2	9710040008		ハ"ネサ"カ"ネ M4	SPRING WASHER M4		8
3	5322 52	492	ス"パ"サー	SPACER		6
4	5512 52	223	ピン	PIN		2
6	97606-1		ソレノイド" AS-03A AC115V	SOLENOID AS-03A AC115V		2
7	90628		スナップ"ピン SSP-4	SNAP PIN SSP-4		2
8	9670040808		ソケット"ボルト M4X8	SOCKET BOLT M4X8		8
9	5512 52	162	フ"ロツク	BLOCK		4
10	5480 53	362	ス"プリング"	SPRING		4
11	9670052508		ソケット"ボルト M5X25	SOCKET BOLT M5X25		14
12	9660080014		ナット M8	NUT M8		2
13	9710080008		ハ"ネサ"カ"ネ M8	SPRING WASHER M8		2
14	5512 52	214	フ"ラケツト	BRACKET		2
15	5512 52	215	スタツト"	STUD		2
16	5512 52	210	ア"ム ASSY	ARM ASSY		2
17	9721100008		E-リング" E-10	E-RING E-10		2
18	5290 52	244	ス"プリング"カケ	SPRING STUD		2
19	5290 35	131-1	ス"プリング"	SPRING		2
20	5512 52	220	リンク ASSY	LINK ASSY		2
21	9716060014		ヒラサ"カ"ネ M6	PLAIN WASHER M6		2
22	9721040008		E-リング" E-4	E-RING E-4		2
23	91710002		ス"パ"サー	SPACER		2
24	5480 53	382	ス"プリング"	SPRING		2
25	9721070008		E-リング" E-7	E-RING E-7		2
26	5300 58	144	メタル	BUSHING		4
27	5512 52	161	ス"プリング"カ"イト"	GUIDE		4
28	5582 51	118	プレート	PLATE		4
30	90318		ボール"ベアリング" 608ZZ	BALL BEARING 608ZZ		6
31	5512 52	111	ローラ	ROLLER		2
32	5512 52	113	チューブ"	TUBE		1
			タ"イ1ユニット	FIRST UNIT		
33	5512 52	180	ア"ム ASSY	ARM ASSY		2
34	5290 29	313	サ"カ"ネ	WASHER		2
35	9411603000		テーパ"ピン 6X30	TAPER PIN 6X30		8
36	9670051208		ソケット"ボルト M5X12	SOCKET BOLT M5X12		8
37	5327 29	210	メタル	BUSHING		4
38	5512 52	172	ア"ム	ARM		2
39	9670062508		ソケット"ボルト M6X25	SOCKET BOLT M6X25		4
40	9660060014		ナット M6	NUT M6		4
41	5512 52	130-3	ア"ム ASSY	ARM ASSY		2
43	5290 29	314	トメカラー	LOCK COLLAR		4
44	9684050508		トメネジ" M5X5	SET SCREW M5X5		8
45	5512 52	171	シャフト	SHAFT		2
46	5512 52	150-3	ア"ム ASSY	ARM ASSY		2
47	5512 52	173	ア"ム	ARM		2
48	5512 52	190	ア"ム ASSY	ARM ASSY		2
49	9721080008		E-リング" E-8	E-RING E-8		4
50	9670061208		ソケット"ボルト M6X12	SOCKET BOLT M6X12		4

ミストフォンテン、ダクタローラ

セクション
SECTION

セクション番号

SECTION NUMBER

5519Z 530

WATER FOUNTAIN, DUCTOR ROLLER

★マークの部品は単品ではお渡しできませんので、セット番号で注文してください。
When ordering items marked ★, indicate the set number because they are available only as a set.

No.	セット番号/ 部品番号	SET No PART No	部品名称/ 構成番号	COMPONENT PARTS	PART NAME	個数 Qty
	5300	53 250-3	ミストボトルキャップ°	ASSY	WATER BOTTLE CAP ASSY	2
			126,127,129-132			
	5332	55 430	レバ°	ASSY (クロ)	LEVER ASSY (BLACK)	1
			タイ11ユニット		FIRST UNIT	
			104,105			
	5512	53 120	レバ°	ASSY	LEVER ASSY	1
			タイ12ユニット		SECOND UNIT	
			104,105			
	5512	53 130	ハウジング°	ASSY	HOUSING ASSY	2
			64,71,78			
	5512	53 140-1	ボス°	ASSY	BOSS ASSY	2
			72,73			
	5512	53 150	ホイール°	ASSY	WHEEL ASSY	2
			67-70			
	5512	53 160	シャフト°	ASSY	SHAFT ASSY	2
			67,97,100			
	5512	53 170	アーム°	ASSY	ARM ASSY	2
			64-66			
	5512	53 180	アーム°	ASSY	ARM ASSY	2
			63,91			
	5512	53 190	リンク°	ASSY	LINK ASSY	2
			59-61			
	5512	53 250	ローラ°	ASSY	ROLLER ASSY	1
			タイ11ユニット		FIRST UNIT	
			26-28			
	5512	53 260-1	アーム°	ASSY	ARM ASSY	2
			16,43			
	5512	53 270-1	アーム°	ASSY	ARM ASSY	2
			16,52			
	5512	53 280	ロッド°	ASSY	ROD ASSY	4
			20,21			
	5512	53 290	シャフト°	ASSY	SHAFT ASSY	2
			タイ12ユニット		SECOND UNIT	
			4,5,9-12			
	5512	53 610	ローラ°	ASSY	ROLLER ASSY	1
			26,27			
1	9721070008		E-リング°	E-7	E-RING E-7	4
2	90318		ボール°	アリング° 608ZZ	BALL BEARING 608ZZ	2
3	5290 29 313		ワッシャ°		WASHER	2
4	5512 53 330		アーム°	ASSY	ARM ASSY	2
5	9411603200		テーパ°	ピン° 6X32	TAPER PIN 6X32	8
6	9670051208		ソケット°	ボルト° M5X12	SOCKET BOLT M5X12	20
7	5327 29 210		メタル°		BUSHING	4
8	5512 53 292		スペーサ°		SPACER	2
9	5512 53 310		アーム°	ASSY	ARM ASSY	2
10	5512 53 291		シャフト°		SHAFT	2
11	5512 53 320		アーム°	ASSY	ARM ASSY	2
12	5512 53 340		アーム°	ASSY	ARM ASSY	2
13	9660100014		ナット°	M10	NUT M10	4
14	9710100008		ハネ°	ワッシャ° M10	SPRING WASHER M10	4
15	5512 53 262		スタット°		STUD	4
16	5521 27 142		ブッシュ°		BUSHING	4
17	5512 53 284		ワッシャ°		WASHER	4
18	5512 53 285		ナット°		NUT	4
19	9660080014		ナット°	M8	NUT M8	8
20	5300 58 144		メタル°		BUSHING	4
21	5512 53 281		ロッド°		ROD	4
22	5486 28 214		カラ°		COLLAR	4
23	9721100008		E-リング°	E-10	E-RING E-10	6

ミヌフオンテン、ダクターローラー

セクション
SECTION

セクション番号

SECTION NUMBER

5519Z 530

WATER FOUNTAIN, DUCTOR ROLLER

★マークの部品は単品ではお渡しできませんので、セット番号で注文してください。
When ordering items marked ★, indicate the set number because they are available only as a set.

No	セット番号/ 部品番号	SET No. PART No.	部品名称/ 構成番号	COMPONENT PARTS	PART NAME	個数 Qty
24	5512 53 263		ピン		PIN	4
25	9721150008		E-リング	E-15	E-RING E-15	8
26	90308002		ボールベアリング	608ZZST	BALL BEARING 608ZZST	4
27	5512 53 251		ローラー	ASSY	ROLLER ASSY	2
28	5512 53 253		チューブ		TUBE	1
			タビユニット		FIRST UNIT	
29	9710080008		ハネサカネ	M8	SPRING WASHER M8	4
30	5321 23 313		カラー		COLLAR	6
31	5512 52 214		ブラケット		BRACKET	2
32	9670052008		ソケットボルト	M5X20	SOCKET BOLT M5X20	6
33	5290 37 433		スプリング	カケ	SPRING STUD	2
34	5290 35 131-1		スプリング		SPRING	2
35	5512 52 220		リンク	ASSY	LINK ASSY	2
36	9716060014		ヒラサカネ	M6	PLAIN WASHER M6	2
37	9721040008		E-リング	E-4	E-RING E-4	2
38	5480 53 382		スプリング		SPRING	2
39	91710002		スペーサー		SPACER	2
40	9670040808		ソケットボルト	M4X8	SOCKET BOLT M4X8	12
41	90628		スナップピン	SSP-4	SNAP PIN SSP-4	2
42	97606-1		ソレノイド	AS-03A AC115V	SOLENOID AS-03A AC115V	2
43	5512 53 261-1		アーム		ARM	2
44	5480 53 362		スプリング		SPRING	4
45	5512 53 283		ブラケット		BRACKET	4
46	9710040008		ハネサカネ	M4	SPRING WASHER M4	12
47	9660040014		ナット	M4	NUT M4	12
48	9716050014		ヒラサカネ	M5	PLAIN WASHER M5	8
49	5582 51 118		プレート		PLATE	4
50	5512 57 127-1		ボルト		BOLT	4
51	5522 52 343		ニューモル	(520シリ-ス 3ヨウ)	NEWMOL (DAMPENING ROLLER COVER)	2
52	5512 53 271-1		アーム		ARM	2
53	9660050014		ナット	M5	NUT M5	5
54	5512 52 216		オイルトレイ		OIL TRAY	1
			タビユニット		FIRST UNIT	
55	9670050808		ソケットボルト	M5X8	SOCKET BOLT M5X8	1
56	5512 52 210		アーム	ASSY	ARM ASSY	2
57	5512 52 215		スタッド		STUD	2
58	5512 52 223		ピン		PIN	2
59	90214		ボールベアリング	6000ZZ	BALL BEARING 6000ZZ	2
60	5512 53 210		リンク	ASSY	LINK ASSY	2
61	5290 89 219		メタル		BUSHING	2
62	5512 53 183		ピン		PIN	2
63	5512 53 181		アーム		ARM	2
64	90357005		オイルシール	G20X26X4	OIL SEAL G20X26X4	8
65	5512 53 171		アーム		ARM	2
66	90355007		ワンウェイクラッチ	HFL2026	ONE WAY CLUTCH HFL2026	2
67	9410301608		スプリングピン	3X16	SPRING PIN 3X16	6
68	9410501608		スプリングピン	5X16	SPRING PIN 5X16	4
69	5512 53 151		ホイール		WHEEL	2
70	5290 87 117		メタル		BUSHING	2
71	5512 53 132		メタル		BUSHING	4
72	5512 53 141-1		ボス	ASSY	BOSS	2
73	90435		ワンウェイクラッチ	HF2016	ONE WAY CLUTCH HF2016	2
74	90389		スラストワッシャー	AS2035	THRUST WASHER AS2035	2
75	5512 53 112		シャフト		SHAFT	2
76	9670052001		ソケットボルト	M5X20	SOCKET BOLT M5X20	2
77	5512 53 111		ローラー		ROLLER	2
78	5512 53 131		ハウジング		HOUSING	2
79	9648051614		ネジ	M5X16	SCREW M5X16	8
80	5486 53 129		カラー		COLLAR	2

ミスフオンテナクタローラ-

セクション
SECTION

セクション番号

SECTION NUMBER

5519Z 530

WATER FOUNTAIN, DUCTOR ROLLER

★マークの部品は単品ではお渡しできませんので、セット番号で注文してください。
When ordering items marked ★, indicate the set number because they are available only as a set.

No	セット番号/ 部品番号	SET No PART No	部品名称/ 構成番号	COMPONENT PARTS	PART NAME No	個数 Qty
81	9684050608		トメネジ	M5X6	SET SCREW M5X6	4
82	5640 55 561-1		スタット		STUD	4
83	9648050814		サラコネジ	M5X8	SCREW M5X8	4
84	5480 53 125		ブレーキシュー		BRAKE SHOE	2
85	5480 53 128		プレート		PLATE	2
86	5522 53 191		ブレーキ ハネ		BRAKE SPRING	4
87	9716080014		ヒラサカカネ	M8	PLAIN WASHER M8	4
88	90700		Uナット	M8	U-NUT M8	6
89	9721120008		E-リング	E-12	E-RING E-12	2
90	90381		スラストワッシャ	FTRA1629	THRUST WASHER FTRA1629	2
91	5560 47 151		フツユ		BUSHING	2
92	9684060608		トメネジ	M6X6	SET SCREW M6X6	8
93	5512 53 172		ピン		PIN	2
94	5290 37 233-1		スプリング		SPRING	2
95	5290 54 543		ハネカケ		SPRING SUSPENDER	2
96	9670062508		ソケットボルト	M6X25	SOCKET BOLT M6X25	4
97	5330 24 317		ギヤ		GEAR	2
98	5512 53 163		インデックス		INDEX	2
99	5330 24 349-1		ツマミ (クロ)		KNOB (BLACK)	2
100	5512 53 162		シャフト		SHAFT	2
101	5512 53 161		ハウジング		HOUSING	2
102	90688		サラハネ	L8	CONED DISC SPRING L8	2
103	9410503008		スプリングピン	5X30	SPRING PIN 5X30	4
104	5340 51 094		ニキリ (クロ)		GRIP (BLACK)	2
105	5332 55 431		レバー		LEVER	1
			タニ12ユニット		FIRST UNIT	
105	5512 53 121		レバー		LEVER	1
			タニ22ユニット		SECOND UNIT	
106	9670051001		ソケットボルト	M5X10	SOCKET BOLT M5X10	6
107	5512 53 232		ブラケット		BRACKET	2
108	5512 53 231		ステー		STAY	2
109	9642030814		ナハコネジ	M3X8	SCREW M3X8	32
110	9710030008		ハネサカカネ	M3	SPRING WASHER M3	32
111	5327 53 184-2		ブラケット		BRACKET	16
112	5327 53 181-1		ワイパー		WIPER	16
113	5512 53 230		ブラケット ASSY		BRACKET ASSY	2
114	9648061214		サラコネジ	M6X12	SCREW M6X12	12
115	5327 53 183		ナット		NUT	16
116	5512 53 220		ミスフネ ASSY		WATER FOUNTAIN ASSY	2
117	5512 53 240		ブラケット ASSY		BRACKET ASSY	2
118	5300 53 213		ツマミ		KNOB	4
119	5512 53 226		ホース		HOSE	2
120	9710050008		ハネサカカネ	M5	SPRING WASHER M5	8
121	5341 58 410-1		ブラケット		BRACKET	2
123	5512 53 227		ホース	9X12X350	HOSE 9X12X350	2
125	5512 53 225		ブラケット		BRACKET	2
126	5290 53 255		スプリング		SPRING	2
127	9721030050		E-リング	E-3	E-RING E-3	6
128	5330 53 251-1		ミスボトル		BOTTLE	2
129	5300 53 256-2		パッキン		PACKING	2
130	5300 53 254-2		ゴムパッキン		RUBBER PACKING	2
131	5300 53 253		ピン		PIN	2
132	5300 53 252-1		キャップ		CAP	2
133	5300 82 520-1		ブラケット		BRACKET	2
134	9642051014		ナハコネジ	M5X10	SCREW M5X10	4
135	9721080008		E-リング	E-8	E-RING E-8	4
136	5290 52 423-1		ピン		PIN	2

ミス「フォームローラ-

WATER FORM ROLLER

セクション
SECTION

セクション番号

SECTION NUMBER

5512Z 535

★マークの部品は単品ではお渡できませんので、セット番号で注文してください。
When ordering items marked ★, indicate the set number because they are available only as a set.

No	セット番号/ 部品番号	SET No PART No	部品名称/ 構成番号	COMPONENT PARTS	PART NAME No	個数 Qty
	5512 53	350	ローラ ASSY タ「イ11ユニット 9,11,43		ROLLER ASSY FIRST UNIT	1
	5512 53	360-1	アーム ASSY 24,25		ARM ASSY	2
	5512 53	380-1	アーム ASSY 25,38		ARM ASSY	2
	5512 53	410	ローラ ASSY タ「イ11ユニット 9-11		ROLLER ASSY FIRST UNIT	1
	5512 53	420-1	アーム ASSY 25,26		ARM ASSY	2
	5512 53	440-1	アーム ASSY 25,37		ARM ASSY	2
	5512 53	470	ブラケット ASSY タ「イ2ユニット 27,47		BRACKET ASSY SECOND UNIT	1
	5512 53	510	ハウジング ASSY 30-32		HOUSING ASSY	2
	5512 53	620	ローラ ASSY タ「イ2ユニット 9,43		ROLLER ASSY SECOND UNIT	1
	5512 53	630	ローラ ASSY タ「イ2ユニット 9,10		ROLLER ASSY SECOND UNIT	1
	5512 57	160	ピン ASSY 8,22,23		PIN ASSY	4
	5512 57	170	ピン ASSY 12,22,23		PIN ASSY	4
	5512 57	360	ブラケット ASSY 18,27		BRACKET ASSY	4
	5512 57	370	ブラケット ASSY タ「イ2ユニット 27,47		BRACKET ASSY SECOND UNIT	1
	5512 57	380	ブラケット ASSY 27,47		BRACKET ASSY	2
	1	9670061008	ソケットボルト M6X10		SOCKET BOLT M6X10	2
	2	5512 56 244	ワッシャー		WASHER	2
	3	5512 56 243-1	ギヤ		GEAR	2
	4	5512 56 245	ナット		NUT	4
	5	90827	サ「カ「ネ AW09		WASHER AW09	4
	6	90396	スラストワッシャ AS4565		THRUST WASHER AS4565	12
	7	5512 57 225-2	ブラケット		BRACKET	2
★	8	5512 57 161	ピン		PIN	4
	9	90308002	ボールベアリング 608ZZST		BALL BEARING 608ZZST	8
	10	5512 53 411	ローラ ASSY		ROLLER ASSY	2
	11	5512 52 113	チューブ タ「イ1ユニット		TUBE FIRST UNIT	2
★	12	5512 57 171	ピン		PIN	4
	13	5512 57 245-2	ブラケット		BRACKET	2
	14	5640 56 531	ガイド		GUIDE	4
	15	5522 56 242-1	スペーサー		SPACER	2
	16	90698	Uナット M16 六角		U-NUT M16 (L)	2
	17	9670052508	ソケットボルト M5X25		SOCKET BOLT M5X25	8
	18	5512 57 361	ブラケット		BRACKET	4
	19	5512 57 127-1	ボルト		BOLT	8
	20	5512 57 126-1	クランプ		CLAMP	8
	21	5512 57 172	カラー		COLLAR	4
	22	9660080014	ナット M8		NUT M8	24

ミス"フォ-ムロー-

セクション
SECTIONセクション番号
SECTION NUMBER

5512Z 535

WATER FORM ROLLER

★マークの部品は単品ではお渡してきませんので、セット番号で注文してください。
When ordering items marked ★, indicate the set number because they are available only as a set.

No	セット番号/ 部品番号	SET No PART No	部品名称/ 構成番号	COMPONENT PARTS	PART NAME No	個数 Qty
23	9410301208		スフ°リンク"ピ°ン 3X12		SPRING PIN 3X12	8
24	5512 53 370-1		ア-ム ASSY		ARM ASSY	2
25	9410200808		スフ°リンク"ピ°ン 2X8		SPRING PIN 2X8	8
26	5512 53 430-1		ア-ム ASSY		ARM ASSY	2
27	9410503008		スフ°リンク"ピ°ン 5X30		SPRING PIN 5X30	8
28	5480 51 732		スフ°リンク"		SPRING	8
29	9648051214		サラコネシ" M5X12		SCREW M5X12	12
30	5512 53 511		ハウシ"ング"		HOUSING	2
31	5512 56 212		メタル		BUSHING	4
32	90570		オイルシ-ル G24X32X4		OIL SEAL G24X32X4	4
33	90900		キ- 5X5X16		KEY 5X5X16	2
34	5512 53 531		ローラ-		ROLLER	2
36	5512 53 521		ハウシ"ング"		HOUSING	2
37	5512 53 450-1		ア-ム ASSY		ARM ASSY	2
38	5512 53 390-1		ア-ム ASSY		ARM ASSY	2
39	9710080008		ハ"ネサ"カ"ネ M8		SPRING WASHER M8	8
40	5512 57 181		エキセ"ン		ECCENTRIC	4
41	5512 57 182		コロ		ROLLER	8
42	5512 57 125-1		フ"ラケツト		BRACKET	4
43	5512 53 351		ローラ- ASSY		ROLLER ASSY	2
44	5512 57 191		エキセ"ン		ECCENTRIC	4
45	5512 57 162		カラ-		COLLAR	4
46	9670053508		ソケツトボ"ルト M5X35		SOCKET BOLT M5X35	8
47	5512 57 371		フ"ラケツト		BRACKET	4
48	5522 53 433		ニューモ-ル(520シリ-ス" タ"イ)		NEWMOL(DAMPENING ROLLER COVER)	4

ハコトウ

セクション
SECTION

セクション番号

SECTION NUMBER

5512Z 540

PLATE CYLINDER

★マークの部品は単品ではお渡しできませんので、セット番号で注文してください。
When ordering items marked ★, indicate the set number because they are available only as a set.

No	セット番号/ 部品番号	SET No PART No	部品名称/ 構成番号	COMPONENT PARTS	PART NAME No	個数 Q'ty
	5512 54	410-1	ベース ASSY		BASE ASSY	2
			10,34			
	5512 54	420	ベース ASSY		BASE ASSY	2
			5,10			
1	9670051201		ソケットボルト M5X12		SOCKET BOLT M5X12	16
2	5512 54	437	ボルト		BOLT	8
3	5290 54	341	スプリング		SPRING	8
4	5512 54	414	ブラケット		BRACKET	6
5	5512 54	421	ベース		BASE	2
6	5512 54	441	シャフト		SHAFT	4
7	5512 54	422-1	クランプ		CLAMP	4
8	5512 54	438	ブロック		BLOCK	24
9	5512 54	439	ボルト		BOLT	24
10	5640 54	104	ピン		PIN	12
11	5430 54	319	スプリング		SPRING	16
12	5512 54	416	ハランスウエイト		WEIGHT	12
13	9670063508		ソケットボルト M6X35		SOCKET BOLT M6X35	20
14	5512 54	473-1	シャフト		SHAFT	2
15	5512 54	433	ガイド		GUIDE	8
16	9670061208		ソケットボルト M6X12		SOCKET BOLT M6X12	16
17	5512 54	431	ガイド		GUIDE	8
18	9670061201		ソケットボルト M6X12		SOCKET BOLT M6X12	24
19	5290 24	251	スプリング		SPRING	12
20	5512 54	461	ボルト		BOLT	12
21	5290 44	242	プラグ		PLUG	24
22	9680060608		トメネジ M6X6		SET SCREW M6X6	24
23	5560 75	102	スタッド		STUD	4
24	9710060008		ハネサカネ M6		SPRING WASHER M6	8
25	9660060014		ナット M6		NUT M6	8
26	5512 75	913	カバー		COVER	2
27	5640 75	243-1	スタッド		STUD	4
28	5640 75	244	スプリング		SPRING	4
29	5430 54	684	ピン		PIN	4
30	5512 54	412-2	クランプ		CLAMP	4
31	5512 54	415	ブラケット		BRACKET	2
32	9670050801		ソケットボルト M5X8		SOCKET BOLT M5X8	8
33	5512 54	467	インジケータ		INDICATOR	4
34	5512 54	411-1	ベース		BASE	2
35	5640 23	136	ストッパ		STOPPER	4
36	9670040808		ソケットボルト M4X8		SOCKET BOLT M4X8	32
37	5512 54	465	スケール		SCALE	4
38	5340 54	635	プレート		PLATE	12
39	9642030614		ナハコネジ M3X6		SCREW M3X6	8
40	5340 54	646	スケール		SCALE	4
41	5512 54	442	スプリングガイド		GUIDE	4
42	5640 54	111	ハネ		SPRING	4
43	9670063008		ソケットボルト M6X30		SOCKET BOLT M6X30	4
44	5560 74	119	ラベル		LABEL	2
45	5512 54	443	スプリングガイド		SPRING GUIDE	4

ハンケントウチヨウセイ

セクション
SECTION

セクション番号

SECTION NUMBER

5519Z 545

PLATE REGISTER

★マークの部品は単品ではお渡りできませんので、セット番号で注文してください。
When ordering items marked ★, indicate the set number because they are available only as a set.

No.	セット番号/SET No. 部品番号/PART No.	部品名称/ 構成番号/COMPONENT PARTS	PART NAME No.	個数 Qty
	5512 54 110	ハントウ ASSY 67,69-71,85,86	PLATE CYLINDER ASSY	2
	5512 54 160	ハウジング ASSY 29,30,90	HOUSING ASSY	2
	5512 54 170	ギヤ ASSY 37,49,50,53,56	GEAR ASSY	2
	5512 54 180-1	シャフト ASSY ダイヤユニット 37,49,58	SHAFT ASSY FIRST UNIT	1
	5512 54 190-1	シャフト ASSY ダイヤユニット 37,49,58	SHAFT ASSY SECOND UNIT	1
	5512 54 210	ベアリングオサエ ASSY 33,35	BEARING COVER ASSY	2
	5512 54 220	ハウジング ASSY 26,76,77	HOUSING ASSY	2
	5512 54 230	ベアリングオサエ ASSY 74,75	BEARING COVER ASSY	2
	5512 54 250-1	ホルダ ASSY 66,68	HOLDER ASSY	2
	5512 54 260	ボルト ASSY 53,54,95	BOLT ASSY	2
	5512 54 270	ホルダ 36,94	HOLDER	2
1	9648040814	サコネシ M4X8	SCREW M4X8	2
2	5512 54 159	スケール	SCALE	2
3	5512 54 157	プレート	PLATE	2
4	91504004	フライングナット FU01SC	U-NUT FU01SC	2
5	90371	スラストワッシャ AS1101	THRUST WASHER AS1101	8
6	90488	スラストベアリング AXK1101	THRUST BEARING AXK1101	4
9	9670061608	ソケットボルト M6X16	SOCKET BOLT M6X16	12
10	5512 54 148	ブラケット	BLACKET	2
11	5512 54 154	スタット	STUD	2
12	5512 54 155	ブロック	BLOCK	4
13	90767	ロックナット AN04	LOCK NUT AN04	2
14	90768	ロックワッシャ AW04	LOCK WASHER AW04	2
15	90316001	スラストベアリング 51104	THRUST BEARING 51104	4
16	9642030603	サコネシ M3X6	SCREW M3X6	6
17	5512 54 156	リング	RING	2
18	5512 54 158	インジケータ	INDICATOR	2
19	5512 54 147	ノブ	KNOB	2
21	9670040808	ソケットボルト M4X8	SOCKET BOLT M4X8	4
22	5330 54 518	スプリング	SPRING	2
23	5512 54 153	スタット	STUD	2
24	9670063508	ソケットボルト M6X35	SOCKET BOLT M6X35	6
25	5512 54 145	ホルダ	HOLDER	2
26	91170	ニッフル PFF-4	NIPPLE PFF-4	4
27	9670064508	ソケットボルト M6X45	SOCKET BOLT M6X45	4
28	5512 54 144	シャフト	SHAFT	2
29	5512 54 161	ハウジング	HOUSING	2
30	91679	ニードルベアリング NK35/30R	NEEDLE BEARING NK35/30R	2
31	5512 54 162	ギヤ	GEAR	2
32	90316002	スラストベアリング 51115	THRUST BEARING 51115	2
33	5512 54 211	ベアリングカバー	BEARING COVER	2
35	90546	オイルシール HM35455	OIL SEAL HM35455	2
36	5512 54 252-1	ホルダ	HOLDER	2
37	9410301208	スプリングピン 3X12	SPRING PIN 3X12	4
38	5512 54 251	ギヤ	GEAR	2
39	5512 54 255	リング	RING	2

PLATE REGISTER

★マークの部品は単品ではお渡しできませんので、セット番号で注文してください。
When ordering items marked ★, indicate the set number because they are available only as a set.

No.	セット番号/ 部品番号	SET No. PART No.	部品名称/ 構成番号	COMPONENT PARTS	PART NAME	個数 Qty
40	5512	54 256	ブロック		BLOCK	2
41	5512	54 258	スパーサー		SPACER	4
42	5512	54 257	ボルト		BOLT	2
43	5512	54 146	シャフト		SHAFT	2
44	96700	62508	ソケットボルト M6X25		SOCKET BOLT M6X25	10
45	96420	40814	ナット M4X8		SCREW M4X8	2
46	97100	40008	ハネサカネ M4		SPRING WASHER M4	2
47	5340	21 175	イタハネ		LEAF SPRING	2
48	5512	54 175	ホルダー		HOLDER	2
49	5512	54 173	ギヤ		GEAR	4
50	94103	01008	スプリングピン 3X10		SPRING PIN 3X10	2
51	96700	050608	ソケットボルト M5X6		SOCKET BOLT M5X6	4
52	5512	54 262	ギヤ		GEAR	2
53	5512	54 174	ギヤ		GEAR	4
54	5512	54 261	ボルト		BOLT	2
55	96700	63008	ソケットボルト M6X30		SOCKET BOLT M6X30	6
56	5512	54 171	ピン		PIN	2
57	5512	54 172	スパーサー		SPACER	2
58	5512	54 181-1	シャフト		SHAFT	1
			タビユニット		FIRST UNIT	
58	5512	54 191-1	シャフト		SHAFT	1
			タビユニット		SECOND UNIT	
59	5512	54 183	ラチェット		RATCHET	2
60	96820	050508	トメネジ M5X5		SET SCREW M5X5	2
61	5512	54 182-1	ブラケット		BRACKET	2
62	96840	060608	トメネジ M6X6		SET SCREW M6X6	2
63	5330	24 349-1	ツマミ (クロ)		KNOB (BLACK)	2
64	5512	54 184	インデックス		INDEX	2
65	96480	051014	サラコネジ M5X10		SCREW M5X10	4
66	5512	54 254	ホルダー		HOLDER	2
67	90336	002	フッシユ A12X20		BUSHING A12X20	2
★68	5512	54 253-1	ピン		PIN	2
69	90445		フッシユ MB1208DU		BUSHING MB1208DU	2
70	5512	54 120	プレート		PLATE CYLINDER	2
71	90880		フッシユ MB1412DU		BUSHING MB1412DU	2
72	90900		キー 5X5X16		KEY 5X5X16	2
73	5512	54 222	ギヤ		GEAR	2
74	90358	004	オイルシール KC40504		OIL SEAL KC40504	2
75	5512	54 231	ハリアリクオサエ		BEARING COVER	2
76	91724		ニードルハリアリク NK40/30R		NEEDLE BEARING NK40/30R	2
77	5512	54 221	ハウジング		HOUSING	2
78	5512	54 242	ギヤ		GEAR	2
79	5640	56 111	ワッシャー		WASHER	2
80	96700	051208	ソケットボルト M5X12		SOCKET BOLT M5X12	4
81	96700	062008	ソケットボルト M6X20		SOCKET BOLT M6X20	6
82	5512	75 921-1	ギヤカバー		GEAR COVER	2
82	5512	75 923-2	ギヤカバー		GEAR COVER	2
83	96700	050808	ソケットボルト M5X8		SOCKET BOLT M5X8	8
84	5512	54 264	スプリング		SPRING	6
85	5512	54 263	スケール		SCALE	2
86	90730		リベット 1.6X5		RIVET 1.6X5	4
87	5430	23 123	プレーンワッシャー		PLAIN WASHER	6
88	96720	081208	六角ボルト M8X12		HEXAGON BOLT M8X12	6
89	96700	051008	ソケットボルト M5X10		SOCKET BOLT M5X10	12
90	91169		エルボ PEF-4		ELBOW PEF-4	4
91	5512	54 185	ブロック		BLOCK	2
92	5330	35 812	カラー		COLLAR	4
93	96840	050508	トメネジ M5X5		SET SCREW M5X5	8
94	91252		オイルカップ 3/16		OIL CUP 3/16	2

ハンケントウチヨウセイ

PLATE REGISTER

セクション
SECTION

セクション番号

SECTION NUMBER

5519Z 545

★マークの部品は単品ではお渡しできませんので、セット番号で注文してください。
When ordering items marked ★, indicate the set number because they are available only as a set.

No	セット番号 / SET No. 部品番号 / PART No.	部品名称 / 構成番号 / COMPONENT PARTS	PART NAME No	個数 Qty
95	9415301208	スパイラルロールピン 3X12	SPIRAL ROLL PIN	2

インキフオンテンローラー

INK FOUNTAIN ROLLER

セクション
SECTION

セクション番号

SECTION NUMBER

5512Z 550

★マークの部品は単品ではお渡しできませんので、セット番号で注文してください。
When ordering items marked ★, indicate the set number because they are available only as a set.

No.	セット番号/ 部品番号	SET No PART No	部品名称/ 構成番号	COMPONENT PARTS	PART NAME	個数 Q'ty
	5332 55 430		レハ" ASSY (クロ)		LEVER ASSY (BLACK)	2
			タ"イ1ユニット		FIRST UNIT	
			32,33			
	5512 55 100		インキツホ" ASSY		INK FOUNTAIN ASSY	2
			12,13,19,22-25,28,29,36,43,46			
	5512 55 110		ローラー ASSY		ROLLER ASSY	2
			36,43,46			
	5512 55 120		ハウジング" ASSY		HOUSING ASSY	2
			35,39,40			
	5512 55 130-1		ボス ASSY		BOSS ASSY	4
			41,42			
	5512 55 140		アーム ASSY		ARM ASSY	2
			34,35,77			
	5512 55 150		スライダ" ASSY		SLIDER ASSY	2
			69,72			
	5512 55 159		アーム ASSY		ARM ASSY	1
			タ"イ1ユニット		FIRST UNIT	
			61,62			
	5512 55 170		スタット" ASSY		STUD ASSY	2
			68,70,71			
	5512 55 180		リンク ASSY		LINK ASSY	2
			69,83,84			
	5512 55 210		ボス ASSY		BOSS ASSY	2
			88,89			
	5512 55 220		スタット" ASSY		STUD ASSY	2
			81,91			
	5512 55 230		レハ" ASSY		LEVER ASSY	2
			タ"イ2ユニット		SECOND UNIT	
			32,33			
	5512 55 650		アーム ASSY		ARM ASSY	1
			61,62			
	5512 59 110		インキツホ"タ"イ ASSY		INK FOUNTAIN ASSY	2
			12,13,29			
	5522 55 210-2		スタット" ASSY		STUD ASSY	2
			66,68,70,78			
1	9670081608		ソケットボルト M8X16		SOCKET BOLT M8X16	6
2	5512 59 126		ブラケット		BRACKET	2
			タ"イ2ユニット		SECOND UNIT	
3	9670061608		ソケットボルト M6X16		SOCKET BOLT M6X16	4
			タ"イ2ユニット		SECOND UNIT	
4	5512 59 117		スタット"		STUD	4
5	5560 59 119		イタハ"ネ		FLAT SPRING	4
6	9670050808		ソケットボルト M5X8		SOCKET BOLT M5X8	8
7	5512 59 130-1		ノブ ASSY		KNOB ASSY	2
			タ"イ1ユニット		FIRST UNIT	
7	5640 59 120-1		ノブ ASSY		KNOB ASSY	2
			タ"イ2ユニット		SECOND UNIT	
8	5512 59 116		ピン		PIN	4
10	5640 59 126		カラー		COLLAR	4
11	9721100008		E-リング" E-10		E-RING E-10	4
12	92116004		ハ"カービ"ヨウ 2.2X4.8		RIVET 2.2X4.8	12
13	5512 59 123		プレート		PLATE	2
14	9710080008		ハ"ネサ"カ"ネ M8		SPRING WASHER M8	6
15	5512 59 124		ツマミ		KNOB	42
16	90510		O-リング" P-6		O-RING P-6	42
17	90710		ロツカクナット M10 左タ"リ		HEXAGON NUT M10 (LEFT)	2
18	5512 59 125-1		ハンド"ル		HANDLE	2
19	5512 59 120-1		ブレード" ASSY		BLADE ASSY	2
20	9684060608		トメネヨ" M6X6		SET SCREW M6X6	22

インキフオンテンローラ-

セクション
SECTION

セクション番号

SECTION NUMBER

5512Z 550

INK FOUNTAIN ROLLER

★マークの部品は単品ではお渡しできませんので、セット番号で注文してください。
When ordering items marked ★, indicate the set number because they are available only as a set.

No	セット番号/ 部品番号	SET No/ PART No	部品名称/ 構成番号	COMPONENT PARTS	PART NAME	個数 Qty
21	5512 59 115		ピン		PIN	4
22	9670062508		ソケットボルト M6X25		SOCKET BOLT M6X25	4
23	9670063508		ソケットボルト M6X35		SOCKET BOLT M6X35	8
24	5512 59 113		サイトプレート		PLATE	2
25	9670051608		ソケットボルト M5X16		SOCKET BOLT M5X16	30
26	5512 59 118		カラー		COLLAR	4
27	5340 75 732		スパーサー		SPACER	4
28	5512 59 112		サイトプレート		PLATE	2
29	5512 59 111		インキフountain		INK FOUNTAIN	2
31	9670051208		ソケットボルト M5X12		SOCKET BOLT M5X12	12
32	5340 51 094		ニキリ (クロ)		GRIP (BLACK)	4
33	5332 55 431		レバー		LEVER	2
			タ機1ユニット		FIRST UNIT	
33	5512 55 231		レバー		LEVER	2
			タ機2ユニット		SECOND UNIT	
34	90355007		ワンウェイクラッチ HFL2026		ONE WAY CLUTCH HFL2026	2
35	90357005		オイルシール G20X26X4		OIL SEAL G20X26X4	8
36	90289		ナイロン IR17X20X30.5		INNER RACE IR17X20X30.5	2
37	90389		スラストワッシャ AS2035		THRUST WASHER AS2035	2
38	9648051614		サラコネシ M5X16		SCREW M5X16	8
39	5512 53 131		ハウジング		HOUSING	2
40	5512 55 122		メタル		BUSHING	4
41	5512 55 131-1		ボス		BOSS	4
42	90355001		ワンウェイクラッチ HF2520		ONE WAY CLUTCH HF2520	4
43	90330006		ナイロン IR20X25X20.5		INNER RACE IR20X25X20.5	4
44	90223		スラストベアリング AS1105		THRUST BEARING AS1105	4
45	5560 32 155		カラー		COLLAR	2
46	5512 55 111		ローラー		ROLLER	2
47	9670065508		ソケットボルト M6X55		SOCKET BOLT M6X55	8
48	5522 55 229		ウェイト インデックス		INDEX	2
49	5330 24 349-1		ツマミ (クロ)		KNOB (BLACK)	2
50	5512 55 167		ボルト		BOLT	1
			タ機1ユニット		FIRST UNIT	
50	5512 55 667		ボルト		BOLT	1
			タ機2ユニット		SECOND UNIT	
51	5512 55 168		ブラケット		BRACKET	2
52	5512 55 166		ピン		PIN	2
53	5290 29 313		ワッシャ		WASHER	2
54	90688		サハハネ L8		CONED DISC SPRING L8	2
55	5512 55 169		ブラケット		BRACKET	1
			タ機1ユニット		FIRST UNIT	
55	5512 55 669		ブラケット		BRACKET	1
			タ機2ユニット		SECOND UNIT	
56	9716080014		ヒラサワッシャ M8		PLAIN WASHER M8	2
57	9662080014		ナット M8		NUT M8	4
58	9721070008		E-リング E-7		E-RING E-7	8
59	5512 55 165		リンク		LINK	1
			タ機1ユニット		FIRST UNIT	
59	5512 55 665		リンク		LINK	1
			タ機2ユニット		SECOND UNIT	
60	5290 29 312		ワッシャ		WASHER	2
61	5512 55 160		アーム ASSY		ARM ASSY	1
			タ機1ユニット		FIRST UNIT	
61	5512 55 660		アーム ASSY		ARM ASSY	1
			タ機2ユニット		SECOND UNIT	
62	90444		ブッシュ MB1020DU		BUSHING MB1020DU	2
63	5512 55 164		スタッド		STUD	2
64	9710120008		ハネサワッシャ M12		SPRING WASHER M12	4
65	9660120014		ナット M12		NUT M12	4

インキフオンテンローラー

INK FOUNTAIN ROLLER

セクション
SECTION

セクション番号

SECTION NUMBER

5512Z 550

★マークの部品は単品ではお渡してきませんので、セット番号で注文してください。
When ordering items marked ★, indicate the set number because they are available only as a set.

No	セット番号/ 部品番号	SET No PART No	部品名称/ 構成番号	COMPONENT PARTS	PART NAME No	個数 Q'ty
66	91296		ニツフル A-6MF		NIPPLE A-6MF	4
67	9721080008		E-リング E-8		E-RING E-8	2
68	91645		スラストワッシャー AS1024		THRUST WASHER AS1024	6
69	90960		ニードルベアリング HK1412		NEEDLE BEARING HK1412	4
70	5522 55 212		ナイルン		METAL	4
71	5512 55 152		スタット		STUD	2
72	5512 55 151		スライダ		SLIDER	2
73	5522 55 173		スライツ フツシ		BUSHING	2
74	5522 55 174		ピン		PIN	2
75	9721150008		E-リング E-15		E-RING E-15	2
76	5290 87 114		ワッシャー		WASHER	2
77	5512 55 141		アーム		ARM	2
78	5522 55 211-2		スタット		STUD	2
79	9670061208		ソケットボルト M6X12		SOCKET BOLT M6X12	10
80	9660080014		ナット M8		NUT M8	2
81	91202		ホースエンド PFB-4		HOSE END PFB-4	2
82	5512 55 193		スパー		SPACER	4
83	90214		ボールベアリング 6000ZZ		BALL BEARING 6000ZZ	2
84	5512 55 181		リンク		LINK	2
85	5512 55 190		ブラケット ASSY		BRACKET ASSY	2
86	5512 55 212-1		ギヤ		GEAR	2
87	5512 55 214		ワッシャー		WASHER	2
88	90322010		ニードルベアリング RNA4903		NEEDLE BEARING RNA4903	4
89	5512 55 211		ボス		BOSS	2
90	5512 52 184		カム		CAM	4
91	5512 55 213		スタット		STUD	2
92	9670082508		ソケットボルト M8X25		SOCKET BOLT M8X25	2
			タユニット		FIRST UNIT	
93	5290 52 423-1		ピン		PIN	8
94	5512 75 252		カバー		COVER	2
96	90652		GS-リング GS-5		GS-RING GS-5	4

OSCILLATING DRIVE

★マークの部品は単品ではお渡しできませんので、セット番号で注文してください。
When ordering items marked ★, indicate the set number because they are available only as a set.

No	セット番号/SET No 部品番号/PART No	部品名称/ 構成番号/COMPONENT PARTS	PART NAME No	個数 Qty
	5512 56 110-1	ボス ASSY 38-40	BOSS ASSY	2
	5512 56 120	ギヤ ASSY 42,43	GEAR ASSY	2
	5512 56 140	コンロッド ASSY 9,20,29-32	CON ROD ASSY	2
	5512 56 150	アーム ASSY 23,24	ARM ASSY	2
	5512 56 160	ホルト 11,14	ARM ASSY	2
	5512 56 180	アーム ASSY 3,11	ARM ASSY	2
	5512 56 220	シャフト ASSY 15,46	SHAFT ASSY	2
	5512 56 230	ホルト ASSY 9,10	BOLT ASSY	3
	5512 56 240	ホルト ASSY タイユニット 10,46	BOLT ASSY SECOND UNIT	1
1	9660100014	ナット M10	NUT M10	14
2	9710100008	ハネサカネ M10	SPRING WASHER M10	14
3	5512 56 190	アーム ASSY	ARM ASSY	2
4	5290 29 312	サカネ	WASHER	10
5	90214	ボールベアリング 6000ZZ	BALL BEARING 6000ZZ	10
6	5512 56 156	ホルト	BOLT	10
7	9710120008	ハネサカネ M12	SPRING WASHER M12	6
8	9660120014	ナット M12	NUT M12	6
9	91169	エルボ PEF-4	ELBOW PEF-4	5
10	5512 56 162	ホルト	BOLT	4
11	5290 33 214	メタル	BUSHING	4
12	9670082508	ソケットホルト M8X25	SOCKET BOLT M8X25	20
13	5512 56 163	ブラケット	BRACKET	4
14	5512 56 170	アーム ASSY	ARM ASSY	2
15	5512 56 152	シャフト	SHAFT	2
16	5512 56 153	ブラケット	BRACKET	4
18	9721100008	Eリング E-10	E-RING E-10	2
19	5512 56 155	スペーサー	SPACER	2
20	90342001	ブッシュ	BUSHING	2
21	5512 56 154	スタッド	STUD	2
22	9684060608	トメネジ M6X6	SET SCREW M6X6	4
23	5290 51 043	メタル	BUSHING	4
24	5512 56 151	アーム	ARM	2
25	9670050808	ソケットホルト M5X8	SOCKET BOLT M5X8	2
26	9716050014	ヒラサカネ M5	PLAIN WASHER M5	2
27	9670061008	ソケットホルト M6X10	SOCKET BOLT M6X10	2
28	5290 23 113	サカネ	WASHER	2
29	9723350008	Cリング C-35	C-RING C-35	2
30	5512 56 142	スペーサー	SPACER	2
31	90588	ベアリング 1202	BEARING 1202	2
32	5512 56 141	コンロッド	CON ROD	2
33	9670062008	ソケットホルト M6X20	SOCKET BOLT M6X20	6
34	9670081208	ソケットホルト M8X12	SOCKET BOLT M8X12	6
35	5512 56 130	プレート ASSY	PLATE ASSY	2
36	9648051214	ネジ M5X12	SCREW M5X12	4
37	5640 22 264	カバー	COVER	2
38	9723620008	Cリング C-62	C-RING C-62	2
39	91604	ボールベアリング 6206ZZ	BALL BEARING 6206ZZ	2
40	5512 56 111-1	ボス	BOSS	2
41	5512 56 114	スペーサー	SPACER	2

オウテクトウ

OSCILLATING DRIVE

セクション
SECTION

セクション番号

SECTION NUMBER

5512Z 560

★マークの部品は単品ではお渡しできませんので、セット番号で注文してください。
When ordering items marked ★, indicate the set number because they are available only as a set.

No.	セット番号/ 部品番号	SET No PART No	部品名称/ 構成番号	COMPONENT PARTS	PART NAME No	個数 Qty
42	90580		ボールベアリング	6006ZZ	BALL BEARING 6006ZZ	2
43	5512 56 121		ギヤ		GEAR	2
44	9670082008		ソケットボルト	M8X20	SOCKET BOLT M8X20	8
45	5512 56 112		スタット		STUD	2
46	91170		ニツフル	PFF-4	NIPPLE PFF-4	3
47	90223		スラストベアリング	AS1105	THRUST BEARING AS1105	2
48	91727		カムフォロア	KRV26LL	CAM FOLLOWER KRV26LL	4

オウテンローラー、インキセンシヨウキ

セクション
SECTION

セクション番号

SECTION NUMBER

5512Z 565

OSCILLATING ROLLER/CLEANER

★マークの部品は単品ではお渡してきませんので、セット番号で注文してください。
When ordering items marked ★, indicate the set number because they are available only as a set.

No	セット番号/SET No 部品番号/PART No	部品名称/ 構成番号/COMPONENT PARTS	PART NAME	個数 Qty
	5510 56 310-1	ローラー ASSY 24,25,69	ROLLER ASSY	2
	5512 52 500	センシヨウキ ASSY 42-46,50,55,57-59	TRAY ASSY	2
	5512 52 520	シャフト ASSY タ ¹ イ1ユニット 53,54,56,65	SHAFT ASSY FIRST UNIT	1
	5512 52 540	シャフト ASSY タ ² イ2ユニット 53,54,56,65	SHAFT ASSY SECOND UNIT	1
	5512 56 210-1	ハウジング ASSY 2-4	HOUSING ASSY	2
	5512 56 250	ハウジング 2-4	HOUSING	2
	5512 56 270	ハウジング ASSY 3,4,21	HOUSING ASSY	4
	5512 56 310-1	ローラー ASSY 23-25	ROLLER ASSY	2
	5512 56 320-1	アイト ¹ ルキ ¹ ヤ ¹ ASSY 36,37	GEAR ASSY	4
	5512 56 330-1	アイト ² ルキ ² ヤ ² ASSY 15-18	GEAR ASSY	2
1	9648051214	サラコネシ ¹ M5X12	SCREW M5X12	12
2	5512 56 211	ハウジング	HOUSING	4
3	5512 56 212	メタル	BUSHING	16
4	90570	オイルシール G24X32X4	OIL SEAL G24X32X4	16
5	90900	キ ¹ 5X5X16	KEY 5X5X16	6
6	5512 56 241-1	ローラー	ROLLER	4
7	5640 56 531	ガイド	GUIDE	16
8	5522 56 242-1	ス ¹ ア ¹ サ ¹	SPACER	8
9	90698	Uナット M16 ヒタ ¹ リ	U-NUT M16 (L)	8
10	9670061008	ソケットボルト M6X10	SOCKET BOLT M6X10	13
11	5512 56 244	ワッシャ ¹	WASHER	4
12	5512 56 243-1	ギヤ ¹	GEAR	4
13	9722200008	C-リング ¹ C-20	C-RING C-20	2
14	5340 52 132	ス ² ア ² サ ²	SPACER	2
15	9723370008	C-リング ² C-37	C-RING C-37	4
16	90576	ボールベアリング ¹ 6904ZZ	BALL BEARING 6904ZZ	4
17	5512 56 331-1	ギヤ ²	GEAR	2
18	5512 56 332	ス ³ ア ³ サ ³	SPACER	2
19	5512 56 333	スタット ¹	STUD	2
20	9648052014	サラコネシ ² M5X20	SCREW M5X20	24
21	5512 56 271	ハウジング	HOUSING	4
22	9670062508	ソケットボルト M6X25	SOCKET BOLT M6X25	6
23	5512 56 311-1	ローラー	ROLLER	2
24	5512 56 313	ギヤ ²	GEAR	4
25	9411605000	テーパ ¹ ピン ¹ 6X50	TAPER PIN 6X50	4
26	5512 56 261	ハウジング	HOUSING	4
27	90396	スラストワッシャ ¹ AS4565	THRUST WASHER AS4565	20
28	5512 57 128	ス ⁴ ア ⁴ サ ⁴	SPACER	4
29	90827	サ ¹ カ ¹ ネ ¹ AW09	WASHER AW09	8
30	5512 56 245	ナット	NUT	8
31	5330 23 113	サ ² カ ² ネ ²	WASHER	2
32	5512 56 314	ギヤ ³	GEAR	2
33	5512 75 925-1	カバー	COVER	2
34	9670050808	ソケットボルト M5X8	SOCKET BOLT M5X8	4
35	5512 56 323	ワッシャ ²	WASHER	4
36	90322009	ニードルベアリング ¹ RNA4900L	NEEDLE BEARING RNA4900L	8
37	5512 56 321-1	ギヤ ⁴	GEAR	4

オウデンローラー、インキセンシヨウキ

セクション
SECTION

セクション番号

SECTION NUMBER

5512Z 565

OSCILLATING ROLLER/CLEANER

★マークの部品は単品ではお渡しできませんので、セット番号で注文してください。
When ordering items marked ★, indicate the set number because they are available only as a set.

No	セット番号/ 部品番号	SET No PART No	部品名称/ 構成番号	COMPONENT PARTS	PART NAME No	個数 Qty
38	5512 56	322-1	スタット		STUD	4
39	9710120008		ハネサカネ M12		SPRING WASHER M12	4
40	9660120014		ナット M12		NUT M12	4
41	91170		ニツフォル PFF-4		NIPPLE PFF-4	4
42	5512 52	523	プレートオサエ		PLATE	2
43	5512 52	522	プレート		BLADE	2
44	9670061608		ソケットホルト M6X16		SOCKET BOLT M6X16	4
45	5340 52	519	スプリング		SPRING	4
46	5512 52	516	ピン		PIN	4
47	5340 52	518	ブラケット		BRACKET	2
48	5340 52	517	ブラケット		BRACKET	2
49	9642051208		ナハコネシ M5X12		SCREW M5X12	8
50	9410302508		スプリングピン 3X25		SPRING PIN 3X25	4
51	9648040814		サラコネシ M4X8		SCREW M4X8	2
52	5310 33	538	ツマミ (クロ)		KNOB (BLACK)	2
53	5512 52	530	レハ ASSY		LEVER ASSY	1
			タイ1ユニット		FIRST UNIT	
53	5512 52	550	レハ ASSY		LEVER ASSY	1
			タイ2ユニット		SECOND UNIT	
54	5340 52	522	カム		CAM	4
55	5512 52	510	フネ ASSY		TRAY ASSY	2
56	5512 52	521	シャフト		SHAFT	2
57	9642041014		ナハコネシ M4X10		SCREW M4X10	18
58	9710040008		ハネサカネ M4		SPRING WASHER M4	18
59	9716040014		ヒラサカネ M4		PLAIN WASHER M4	18
60	5330 24	341	ハウジング		HOUSING	2
61	9721070008		E-リング E-7		E-RING E-7	2
62	5330 82	201	レハ-スプリング		LEVER SPRING	2
63	5300 59	132	スプリングホルダー		SPRING HOLDER	2
64	9684050508		トメネシ M5X5		SET SCREW M5X5	2
65	9410302008		スプリングピン 3X20		SPRING PIN 3X20	6
66	9716050014		ヒラサカネ M5		PLAIN WASHER M5	2
67	9710050008		ハネサカネ M5		SPRING WASHER M5	2
68	9642051014		ナハコネシ M5X10		SCREW M5X10	2
69	5510 56	311-1	ローラー		ROLLER	2

インキフォーマローラ-

INK FORM ROLLER

セクション
SECTION

セクション番号
SECTION NUMBER

5512Z 570

★マークの部品は単品ではお渡しできませんので、セット番号で注文してください。
When ordering items marked ★, indicate the set number because they are available only as a set.

No.	セット番号/ 部品番号 / SET No PART No	部品名称/ 構成番号 / COMPONENT PARTS	PART NAME No	個数 Qty
	5512 57 110-1	アーム ASSY 8,15	ARM ASSY	2
	5512 57 130-1	アーム ASSY 8,23	ARM ASSY	2
	5512 57 150	ローラー ASSY 9,20,21	ROLLER ASSY	1
	5512 57 160	ピン ASSY 1,2,19	PIN ASSY	6
	5512 57 170	ピン ASSY 1,2,22	PIN ASSY	6
	5512 57 210-1	アーム ASSY 8,28	ARM ASSY	2
	5512 57 230-1	アーム ASSY 8,32	ARM ASSY	2
	5512 57 250	ローラー ASSY 9,20,30	ROLLER ASSY	1
	5512 57 280-1	アーム ASSY ダイヤユニット 8,33	ARM ASSY FIRST UNIT	1
	5512 57 290-1	アーム ASSY ダイヤユニット 8,35	ARM ASSY FIRST UNIT	1
	5512 57 310-1	アーム ASSY ダイヤユニット 8,33	ARM ASSY SECOND UNIT	1
	5512 57 330-1	アーム ASSY ダイヤユニット 8,35	ARM ASSY SECOND UNIT	1
	5512 57 350	ローラー ASSY 9,20,34	ROLLER ASSY	1
	5512 57 360	ブラケット ASSY 5,6	BRACKET ASSY	6
	5512 57 370	ブラケット ASSY 6,26	BRACKET ASSY	2
	5512 57 380	ブラケット ASSY 6,26	BRACKET ASSY	2
	5512 57 390	ブラケット ASSY 6,10	BRACKET ASSY	2
	5512 57 810	ローラー ASSY 20,21	ROLLER ASSY	1
	5512 57 820	ローラー ASSY 20,30	ROLLER ASSY	1
	5512 57 830	ローラー ASSY 20,34	ROLLER ASSY	1
1	9660080014	ナット M8	NUT M8	36
2	9410301208	スプリングピン 3X12	SPRING PIN 3X12	12
3	5512 57 162	カラー	COLLAR	6
4	9670052508	ソケットボルト M5X25	SOCKET BOLT M5X25	16
5	5512 57 361	ブラケット	BRACKET	6
6	9410503008	スプリングピン 5X30	SPRING PIN 5X30	12
7	5480 51 732	スプリング	SPRING	12
8	9410200808	スプリングピン 2X8	SPRING PIN 2X8	12
9	5512 57 153	チューブ ダイヤユニット	TUBE FIRST UNIT	3
10	5512 57 391	ブラケット	BRACKET	2
11	5512 57 172	カラー	COLLAR	6
12	9710080008	ハネサカネ M8	SPRING WASHER M8	12
13	5512 57 181	エキセン	ECCENTRIC	6
14	5512 57 182	ローラー	ROLLER	12

インキフォームローラー

INK FORM ROLLER

セクション
SECTION

セクション番号

SECTION NUMBER

5512Z 570

★マークの部品は単品ではお渡しできませんので、セット番号で注文してください。
When ordering items marked ★, indicate the set number because they are available only as a set.

No	セット番号/ 部品番号	SET No PART No	部品名称/ 構成番号	COMPONENT PARTS	PART NAME	個数 Qty
15	5512	57 120-1	アーム	ASSY	ARM ASSY	2
16	5512	57 125-1	ブラケット		BRACKET	6
17	5512	57 126-1	クランプ		CLAMP	12
18	96700	61208	ソケットボルト	M6X12	SOCKET BOLT M6X12	12
★ 19	5512	57 161	ピン		PIN	6
20	90318		ボールベアリング	608ZZ	BALL BEARING 608ZZ	12
21	5512	57 151	ローラー		ROLLER	2
★ 22	5512	57 171	ピン		PIN	6
23	5512	57 140-1	アーム	ASSY	ARM ASSY	2
24	5512	57 191	エキセン		ECCENTRIC	6
25	96700	53508	ソケットボルト	M5X35	SOCKET BOLT M5X35	4
26	5512	57 371	ブラケット		BRACKET	4
27	96700	53008	ソケットボルト	M5X30	SOCKET BOLT M5X30	4
28	5512	57 220-1	アーム	ASSY	ARM ASSY	2
29	5512	57 225-2	ブラケット		BRACKET	2
30	5512	57 251	ローラー		ROLLER	2
31	5512	57 245-2	ブラケット		BRACKET	2
32	5512	57 240-1	アーム	ASSY	ARM ASSY	2
33	5512	57 320-1	アーム	ASSY	ARM ASSY	2
34	5512	57 351	ローラー		ROLLER	2
35	5512	57 340-1	アーム	ASSY	ARM ASSY	2
36	5512	57 325-1	ブラケット		BRACKET	1
			タビユニット		FIRST UNIT	
37	5512	57 345-1	ブラケット		BRACKET	1
			タビユニット		FIRST UNIT	

1ST FORM ROLLER ON/OFF

★マークの部品は単品ではお渡しできませんので、セット番号で注文してください。
When ordering items marked ★, indicate the set number because they are available only as a set.

No.	セット番号 / SET No. 部品番号 / PART No.	部品名称 / 構成番号 / COMPONENT PARTS	PART NAME	個数 Qty
	5512 57 460	レバ ASSY 15,16	LEVER ASSY	2
	5512 57 480-1	アーム ASSY 7,61	ARM ASSY	1
	5512 57 510-1	アーム ASSY 7,67	ARM ASSY	1
	5512 57 530	リンク ASSY 68,69	LINK ASSY	1
	5512 57 550	シャフト ASSY 4,37-39	SHAFT ASSY	1
	5512 57 610	シャフト ASSY 3,4,8,10	SHAFT ASSY	1
1	9721070008	E-リング E-7	E-RING E-7	13
2	5512 57 416	リンク	LINK	1
3	5512 57 540	アーム ASSY	ARM ASSY	1
4	9411503000	テーパピン 5X30	TAPER PIN 5X30	4
5	5290 29 314	トメカラー	LOCK COLLAR	2
6	9684050508	トメネジ M5X5	SET SCREW M5X5	8
7	5290 33 214	メタル	BUSHING	2
8	5512 57 457	シャフト	SHAFT	1
9	5512 57 455	スパーサー	SPACER	2
10	5512 57 450	アーム ASSY	ARM ASSY	1
11	5512 57 414	リンク	LINK	1
12	9660120014	ナット M12	NUT M12	2
13	9710120008	ハネサカネ M12	SPRING WASHER M12	2
14	5512 57 472	スタッド	STUD	1
15	5430 23 119	ブッシュ	BUSHING	4
16	5512 57 470	レバ ASSY	LEVER ASSY	2
17	9721100008	E-リング E-10	E-RING E-10	2
18	5290 29 412	カムローラワイasher	CAM ROLLER WASHER	4
19	5330 21 662	カバー	COVER	2
20	9670062008	ソケットボルト M6X20	SOCKET BOLT M6X20	4
21	5290 21 622	リンク	LINK	2
22	5512 57 473	ストッパ	STOPPER	4
23	9670083008	ソケットボルト M8X30	SOCKET BOLT M8X30	4
24	5512 57 415	ピン	PIN	1
25	5512 57 430	カム	CAM	1
26	5512 57 410	カム	CAM	1
27	9670062508	ソケットボルト M6X25	SOCKET BOLT M6X25	11
28	5512 57 433	ストッパ	STOPPER	1
29	9410403008	スプリングピン 4X30	SPRING PIN 4X30	4
30	5512 57 413	ストッパ	STOPPER	2
31	9410402508	スプリングピン 4X25	SPRING PIN 4X25	4
32	5512 57 443	ストッパ	STOPPER	1
33	5512 57 420	カム	CAM	1
34	5512 57 440	カム	CAM	1
35	5512 57 425	ピン	PIN	1
36	5512 57 434	リンク	LINK	1
37	5512 57 630	アーム ASSY	ARM ASSY	1
38	5512 57 456	シャフト	SHAFT	1
39	5512 57 620	アーム ASSY	ARM ASSY	1
40	5512 57 435	リンク	LINK	2
41	9660040014	ナット M4	NUT M4	8
42	9710040008	ハネサカネ M4	SPRING WASHER M4	8
43	5512 57 584	カバー	COVER	2
44	5330 57 151	ブラケット	BRACKET	2
45	97630	ソレノイド AS-05N AC115V	SOLENOID AS-05N AC115V	1
46	90628	スナップピン SSP-4	SNAP PIN SSP-4	2
47	9670041008	ソケットボルト M4X10	SOCKET BOLT M4X10	8

タ^ハイ1フオ-ムロー-チャクタ^ハツ

1ST FORM ROLLER ON/OFF

セクション
SECTION

セクション番号
SECTION NUMBER

5519Z 575

★マークの部品は単品ではお渡できませんので、セット番号で注文してください。
When ordering items marked ★, indicate the set number because they are available only as a set.

No	セット番号/SET No 部品番号/PART No	部品名称/ 構成番号/COMPONENT PARTS	PART NAME No	個数 Q'ty
48	91710001	ス ^ハ °-サー	SPACER	4
49	5300 59 565-1	ス ^フ °リンク ^ハ	SPRING	2
50	5290 21 161	ス ^フ °リンク ^ハ カケ	SPRING STUD	2
51	9670061208	ソケットボ ^ル ト M6X12	SOCKET BOLT M6X12	4
52	5512 57 582	ピ ^ン	PIN	2
53	5512 57 590	リンク ASSY	LINK ASSY	1
54	5330 52 492	トメカラ-	LOCK COLLAR	4
55	5300 56 088	ス ^フ °リンク ^ハ	SPRING	4
56	5340 21 133	リンクボ ^ス	BOSS	2
57	5512 57 495	ピ ^ン	PIN	2
58	5512 57 494	ツキヤ	THRUSTER	2
59	9721040008	E-リンク ^ハ E-4	E-RING E-4	2
60	5512 57 493	スタツト ^ハ	STUD	1
61	5512 57 490-1	ア-ム ASSY	ARM ASSY	1
62	9721150008	E-リンク ^ハ E-15	E-RING E-15	2
63	9710080008	ハ ^ハ ネサ ^ハ カ ^ハ ネ M8	SPRING WASHER M8	2
64	9660080014	ナツト M8	NUT M8	2
65	5512 57 580	リンク ASSY	LINK ASSY	1
66	97632	ソレノイト ^ハ AS-05N AC115V	SOLENOID AS-05N AC115V	1
67	5512 57 520-1	ア-ム ASSY	ARM ASSY	1
68	5512 57 531	リンク	LINK	1
69	5512 57 532	フ ^ハ ツシユ	BUSHING	1
70	5512 57 474	スタツト ^ハ	STUD	1
71	9670061608	ソケットボ ^ル ト M6X16	SOCKET BOLT M6X16	3
72	5512 57 492	スタツト ^ハ	STUD	1
73	5486 29 124	メタル	BUSHING	8
74	5512 57 522-1	ピ ^ン	PIN	1
75	5512 46 213	ピ ^ン	PIN	2
76	9710060008	ハ ^ハ ネサ ^ハ カ ^ハ ネ M6	SPRING WASHER M6	3
77	9660060014	ナツト M6	NUT M6	3

タ^イ2フオ^ムロー^ラチャクタ^ツ

セクション

セクション番号

5519Z 580

SECTION

SECTION NUMBER

2ND FORM ROLLER ON/OFF

★マークの部品は単品ではお渡してきませんので、セット番号で注文してください。
When ordering items marked ★, indicate the set number because they are available only as a set.

No	セット番号/ 部品番号	SET No PART No	部品名称/ 構成番号	COMPONENT PARTS	PART NAME	個数 Qty
	5340 21	760Z-1	レハ ^ー	ASSY	LEVER ASSY	1
			20,21			
	5512 57	570	ホ ^ス	ASSY	BOSS ASSY	1
			76,78,79			
	5512 57	640	シャフト	ASSY	SHAFT ASSY	1
			3,4,8,10			
	5512 57	670	シャフト	ASSY	SHAFT ASSY	1
			3,4,8,36,66			
	5512 57	690	リンク	ASSY	LINK ASSY	1
			83,84			
	5512 57	710-1	ア ^{ーム}	ASSY	ARM ASSY	1
			7,71			
1	9721070008		E-リンク [〃]	E-7	E-RING E-7	10
2	5512 57	614	リンク		LINK	2
3	9411503000		テーパ ^ー ピ ^ン	5X30	TAPER PIN 5X30	3
4	5512 57	540	ア ^{ーム}	ASSY	ARM ASSY	2
5	5290 29	314	トメカラー		LOCK COLLAR	2
6	9684050508		トメネジ [〃]	M5X5	SET SCREW M5X5	8
7	5290 33	214	メタル		BUSHING	1
8	5512 57	453	シャフト		SHAFT	2
9	5512 57	455	ス ^パ ー		SPACER	1
10	5512 57	650	ア ^{ーム}	ASSY	ARM ASSY	1
11	5512 57	415	ピ ^ン		PIN	1
12	5512 57	430	カム		CAM	1
13	5512 57	410	カム		CAM	1
14	9670062508		ソケットボ ^{ルト}	M6X25	SOCKET BOLT M6X25	12
15	5512 57	433	ストツパ ^ー		STOPPER	1
16	9410403008		スプリング [〃] ピ ^ン	4X30	SPRING PIN 4X30	4
17	9660120014		ナツト	M12	NUT M12	2
18	9710120008		ハ ^ン ネサ [〃] カ ^ネ	M12	SPRING WASHER M12	2
19	5512 57	472	スタツト [〃]		STUD	1
20	5290 26	112	メタル		BUSHING	1
21	5340 21	760-1	レハ ^ー		LEVER	1
22	9721100008		E-リンク [〃]	E-10	E-RING E-10	1
23	5290 29	412	カムロー ^ラ ナイ ^{リン}		CAM ROLLER WASHER	4
24	5330 21	662	カハ ^ー		COVER	2
25	5512 57	443	ストツパ ^ー		STOPPER	1
26	9670062008		ソケットボ ^{ルト}	M6X20	SOCKET BOLT M6X20	4
27	5290 21	622	リンク		LINK	1
28	5512 57	473	ストツパ ^ー		STOPPER	4
29	9670083008		ソケットボ ^{ルト}	M8X30	SOCKET BOLT M8X30	4
30	5512 57	420	カム		CAM	1
31	5512 57	440	カム		CAM	1
32	5512 57	425	ピ ^ン		PIN	1
33	5512 57	634	リンク		LINK	1
34	5512 57	413	ストツパ ^ー		STOPPER	2
35	9410402508		スプリング [〃] ピ ^ン	4X25	SPRING PIN 4X25	4
36	9411503200		テーパ ^ー ピ ^ン	5X32	TAPER PIN 5X32	1
37	9660040014		ナツト	M4	NUT M4	8
38	9710040008		ハ ^ン ネサ [〃] カ ^ネ	M4	SPRING WASHER M4	8
39	5512 57	584	カハ ^ー		COVER	1
40	5330 57	151	ブラケット		BRACKET	2
41	97630		ソレノイド [〃]	AS-05N AC115V	SOLENOID AS-05N AC115V	2
42	90628		スナツフ [〃] ピ ^ン	SSP-4	SNAP PIN SSP-4	2
43	9670041008		ソケットボ ^{ルト}	M4X10	SOCKET BOLT M4X10	8
44	91710001		ス ^パ ー		SPACER	4
45	5300 59	565-1	スプリング [〃]		SPRING	2
46	5290 21	161	スプリング [〃] カ ^ケ		SPRING STUD	2
47	9660060014		ナツト	M6	NUT M6	5

2ND FORM ROLLER ON/OFF

★マークの部品は単品ではお渡しできませんので、セット番号で注文してください。
When ordering items marked ★, indicate the set number because they are available only as a set.

No	セット番号/SET No 部品番号/PART No	部品名称/ 構成番号/COMPONENT PARTS	PART NAME No	個数 Q'ty
48	9710060008	ハ ^ニ サ ^カ ネ M6	SPRING WASHER M6	5
49	5512 61 637	キ ^ヤ ト ^モ タ ASSY	GEARED MOTOR ASSY	1
50	9670085008	ソ ^ケ ツト ^ホ ルト M8X50	SOCKET BOLT M8X50	4
51	95111005	キ ^ヤ ハツ ^ク 5GU12.5K	GEAR HEAD 5GU12.5K	1
52	5512 57 573	ス ^パ ー ^サ ー	SPACER	4
53	5512 57 572	フ ^ラ ケツト	BRACKET	1
54	9710100008	ハ ^ニ サ ^カ ネ M10	SPRING WASHER M10	2
55	9672102514	ロ ^ツ カク ^ホ ルト M10X25	HEXAGON BOLT M10X25	2
56	5330 52 492	ト ^メ カ ^ラ ー	LOCK COLLAR	4
57	5300 56 088	ス ^フ リ ^ン ク ^ク	SPRING	4
58	5340 21 133	リ ^ン ク ^ホ ス	BOSS	2
59	5512 57 580	リ ^ン ク ASSY	LINK ASSY	2
60	5512 57 582	ピ ^ン	PIN	2
61	9670061208	ソ ^ケ ツト ^ホ ルト M6X12	SOCKET BOLT M6X12	4
62	5512 57 495	ピ ^ン	PIN	2
63	9721040008	E- ^リ ンク ^ク E-4	E-RING E-4	2
64	5512 57 494	ツ ^キ ヤ	THRUSTER	2
65	5512 57 454	ス ^パ ー ^サ ー	SPACER	1
66	5512 57 660	レ ^バ ー ASSY	LEVER	1
67	5512 57 644	リ ^ン ク	LINK	1
68	9670060808	ソ ^ケ ツト ^ホ ルト M6X8	SOCKET BOLT M6X8	6
69	5290 23 113	サ ^カ ネ	WASHER	6
70	5512 57 493	ス ^タ ツ ^ク	STUD	1
71	5512 57 720-1	ア- ^ム ASSY	ARM ASSY	1
72	9710080008	ハ ^ニ サ ^カ ネ M8	SPRING WASHER M8	2
73	9660080014	ナツト M8	NUT M8	2
74	5512 57 585	カ ^バ ー	COVER	1
75	9721150008	E- ^リ ンク ^ク E-15	E-RING E-15	1
76	5512 57 571	ホ ^ス	BOSS	1
77	9680050508	ト ^メ ネ ^ジ M5X5	SET SCREW M5X5	1
78	9722400008	C- ^リ ンク ^ク C-40	C-RING C-40	1
79	90581	ホ- ^ル ハ ^ア リ ^ン ク ^ク 6008ZZ	BALL BEARING 6008ZZ	1
80	5512 57 560-1	フ ^レ ー ^ト ASSY	PLATE ASSY	1
81	9670061608	ソ ^ケ ツト ^ホ ルト M6X16	SOCKET BOLT M6X16	3
82	5290 29 311	サ ^カ ネ	WASHER	3
83	5512 57 532	フ ^ツ ユ	BUSHING	1
84	5512 57 691	リ ^ン ク	LINK	1
85	9722120008	C- ^リ ンク ^ク C-12	C-RING C-12	1
86	5486 29 124	メ ^タ ル	BUSHING	8
87	5512 46 213	ピ ^ン	PIN	1

ソウサハ°ネル

セクション
SECTION

セクション番号

5519Z 610

OPERATION PANEL

★マークの部品は単品ではお渡しできませんので、セット番号で注文してください。
When ordering items marked ★, indicate the set number because they are available only as a set.

No.	セット番号/ 部品番号	SET PART	No. No.	部品名称/ 構成番号	COMPONENT PARTS	PART NAME	個数 Qty
1	98338006			カバー A3SJ-5060		COVER A3SJ-5060	2
2	98328001			スイッチヘッド A3KJ-51G-28E		SWITCH HEAD A3KJ-51G-28E	7
3	98328002			スイッチ A3KJ-7050		SWITCH A3KJ-7050	7
4	98332009			スイッチ LW2B-M1C1G		SWITCH LW2B-M1C1G	2
5	98338005			スイッチバリア A3SJ-4003		SWITCH BARRIER A3SJ-4003	8
6	98338007			ブラケット A3KJ-3002		BRACKET A3KJ-3002	8
7	5519 61 111			パネル		PANEL	1
8	96522			スイッチ AVW402-R		SWITCH AVW402-R	2
9	5512 61 643			モニター基板		DISPLAY CIRCUIT BOARD	1
10	5519 61 112			パネル		PANEL	1
11	99938			ブザー		BUZZER	1
12	5519 61 141			パネル		PANEL	1
13	9670061214			ソケットボルト M6X12		SOCKET BOLT M6X12	2
14	5519 61 142			ボックス		BOX	1
15	96622			ガード A3SA-5050		GUARD A3SA-5050	1
16	98926			ランプ SLL-24EY		LAMP SLL-24EY	1
17	96594			オシホ°タンスイッチシユウコウフ°		SWITCH A3SA-5805-N	1
18	96564			オシホ°タンスイッチホンタイ		SWITCH BODY	1
19	98343001			スイッチ JW-S11RKK		SWITCH JW-S11RKK	6
20	97865			カウンター		COUNTER	2
21	5522 61 117-1			プレート		PLATE	1
22	5519 61 113			パネル		PANEL	1
23	97864			カウンター		COUNTER	1
24	98640			コネクタ- 1-480710-0 15P		CONNECTOR 1-480710-0 15P	1
25	96560			スイッチ C1400F-B		SWITCH C1400F-B	1
26	9652031207			トラスコネシ° M3X12		SCREW M3X12	6

ソウサハ°ネル (タ°イ1,タ°イ2)

セクション
SECTION

セクション番号

SECTION NUMBER

5519Z 615

OPERATION PANEL (1ST,2ND)

★マークの部品は単品ではお渡しできませんので、セット番号で注文してください。
When ordering items marked ★, indicate the set number because they are available only as a set.

No.	セット番号/ 部品番号 / SET No PART No	部品名称/ 構成番号 / COMPONENT PARTS	PART NAME No	個数 Q'ty
1	5340 61 244	スタット°	STUD	7
2	5519 61 152	ホ°ツクス	BOX	1
3	9670051008	ソケットホ°ルト M5X10	SOCKET BOLT M5X10	8
4	5519 61 151	ハ°ネル	PANEL	2
5	98338005	スイッチハ°リア A3SJ-4003	SWITCH BARRIER A3SJ-4003	4
6	98338007	フ°ラケット A3KJ-3002	BRACKET A3KJ-3002	4
7	98328002	スイッチ A3KJ-7050	SWITCH A3KJ-7050	2
8	98328001	スイッチハ°ット° A3KJ-51G-28E	SWITCH HEAD A3KJ-51G-28E	2
9	96559	スイッチ C1420F-B	SWITCH C1420F-B	6
10	98332009	スイッチ LW2B-M1C1G	SWITCH LW2B-M1C1G	2
11	98778	コネクタ 1-480707-0 6P	CONNECTOR 1-480707-0 6P	2
12	98799	コネクタ 1-480709-0 12P	CONNECTOR 1-480709-0 12P	2
13	98332010	スイッチ LW2B-M1C1R	SWITCH LW2B-M1C1R	2
14	5522 61 151	スイッチカバー°	SWITCH COVER	2
15	96606	スイッチ	SWITCH AVLW322T20D-R-TK676	2
16	98930	ランプ° LSPD-28R	LAMP LSPD-28R	2
17	5519 61 155	ホ°ツクス	BOX	1

セイキヨホツクス (OPS)

セクション
SECTION

セクション番号

SECTION NUMBER

5519Z 620

CONTROL BOX (OPS)

★マークの部品は単品ではお渡しできませんので、セット番号で注文してください。
When ordering items marked ★, indicate the set number because they are available only as a set.

No.	セット番号/ 部品番号	SET No. PART No.	部品名称/ 構成番号	COMPONENT PARTS	PART NAME	個数 Qty
	5519 61	614	シートコントローラ	(P-ROMツキ)	SHEET CONTROLLER (WITH P-ROM)	1
			22,23			
	5519 61	640	CPUホート	(P-ROMツキ)	CPU BOARD (WITH P-ROM)	1
			30,32			
1	5512 61	132	カバー		COVER	1
2	99307001		サージキラー	XEB1202	SURGE KILLER XEB1202	3
3	97125		リレー	LY-2N DC24V	RELAY LY-2N DC24V	2
4	99928		グローランプ	FG-1E	GLOW LAMP FG-1E	1
5	99933		ソケット	L-420	SOCKET L-420	1
6	97201		リレー	LC1-D093A60	RELAY LC1-D093A60	1
7	97202		サーマルリレー	LR2D13106	THERMAL RELAY LR2D13106	1
8	97253		リレーソケット	PTF08A(LY2)	RELAY SOCKET PTF08A(LY2)	2
9	98935034		ターミナルボード	BTB15LCU9	TERMINAL BOARD BTB15LCU9	1
10	95511001		安定化コンデンサ	60HZ	STABILIZER 60HZ	1
11	98737		コネクタ	1-480703-0 4P	CONNECTOR 1-480703-0 4P	1
12	98784		コネクタ		CONNECTOR	1
13	98799		コネクタ	1-480709-0 12P	CONNECTOR 1-480709-0 12P	1
14	95111008		コンデンサ	CHL200UL	CONDENSER CH200UL	1
15	9670051008		ソケットボルト	M5X10	SOCKET BOLT M5X10	4
16	5512 61	131-1	ボックス		BOX	1
17	5290 61	135-1	ラベル		LABEL	1
18	5519 61	116	プレート		PLATE	1
19	99777		コンデンサ		CONDENSER	1
20	99248		セイリユウキ	DS16BN-M	RECTIFIER DS16BN-M	1
21	5512 61	123	ブラケット		BRACKET	1
22	5519 61	615	シートコントローラ	(P-ROMナシ)	SHEET CONTROLLER (WITHOUT P-ROM)	1
23	5519 61	811	P-ROM	(シートコントローラヨウ)	P-ROM (FOR SHEET CONTROLLER)	1
24	98721007		スイッチングレギュレーター	RMC-30-1	SWITCHING REGULATOR RMC-30-1	1
25	5512 61	122	ブラケット		BRACKET	1
26	98504004		回路保護器	NRF110-5A	CIRCUIT PROTECTOR NRF110-5A	1
27	98705011		トランス	YT2S-140B-56	TRANSFORMER YT2S-140B-56	1
28	98934		ターミナルボード	BTB15LC4	TERMINAL BOARD BTB15LC4	1
29	99308004		フィルタ	ZCB2203-11	NOISE FILTER ZCB2203-11	1
30	5519 61	801	P-ROM	(CPU ホートヨウ)	P-ROM (FOR CPU BOARD)	1
31	5330 61	646	バッテリー		BATTERY	1
32	5330 61	641-2	CPU ホート		CPU BOARD	1
33	5519 61	642	コネクタ	ホート	CONNECTOR BOARD	1
34	5512 61	121	ブラケット		BRACKET	1
35	97192		リレー	G6A-274P-DC24V	RELAY G6A-274P-DC24V	5
36	97190		リレー	DSP1-DC24V	RELAY DSP1-DC24V	17

セイキヨホックス (NOPS)

CONTROL BOX (NOPS)

セクション
SECTION

セクション番号

SECTION NUMBER

5519Z 625

★マークの部品は単品ではお渡しできませんので、セット番号で注文してください。
When ordering items marked ★, indicate the set number because they are available only as a set.

No	セット番号/ 部品番号	SET No PART No	部品名称/ 構成番号	COMPONENT PARTS	PART NAME	個数 Qty
1	9670040608		ソケットボルト M4X6		SOCKET BOLT M4X6	2
2	5512 31 151		カバー		COVER	1
3	9670041208		ソケットボルト M4X12		SOCKET BOLT M4X12	4
4	95103025		インバーター FR-Z024 2.2K		INVERTER FR-Z024 2.2KW	1
5	99308009		ノイズフィルタ ZAC2220-11		NOISE FILTER ZAC2220-11	1
6	97729-1		スイッチ PI-25/E/SVB		SWITCH PI-25/E/SVB	1
7	9670062508		ソケットボルト M6X25		SOCKET BOLT M6X25	2
8	5512 61 118		カバー		COVER	1
9	98935044		ターミナルボード BTB30CU4		TERMINAL BOARD BTB30CU4	1
10	5512 61 117		ボックス		BOX	1
11	9642041014		ナット M4X10		SCREW M4X10	1
12	99776		フィルタ BK0-C1947H01		NOISE FILTER BK0-C1947H01	1
13	5290 61 135-1		ラベル		LABEL	1
14	9670061608		ソケットボルト M6X16		SOCKET BOLT M6X16	2
15	9710060008		ワッシャー M6		SPRING WASHER M6	4

セイテツシヨキヨ

STATIC ELIMINATOR

セクション
SECTION

セクション番号

SECTION NUMBER

5519Z 630

★マークの部品は単品ではお渡してきませんので、セット番号で注文してください。
When ordering items marked ★, indicate the set number because they are available only as a set.

No	セット番号/SET No 部品番号/PART No	部品名称/ 構成番号/COMPONENT PARTS	PART NAME	個数 Qty
	5519 61 910	セイテツシヨキヨソウチ 1-10	STATIC ELIMINATOR	1
1	9642051014	ナハコネシ M5X10	SCREW M5X10	10
2	9710050008	ハネサカカネ M5	SPRING WASHER M5	13
3	9660050014	ナツト M5	NUT M5	3
4	5512 61 913	フラケット	BRACKET	1
5	5519 61 912	セイテツシヨキヨハ-	STATIC ELIMINATOR BAR	1
6	99711005	セイテツシヨキヨ ホンタイ	STATIC ELIMINATOR	1
7	5486 61 125-1	プレート	PLATE	1
8	5519 61 911	セイテツシヨキヨハ-	STATIC ELIMINATOR BAR	1
9	5486 61 126-1	プレート	PLATE	1
10	99957	ブラシ	BRUSH	1

キユウツエキヨ[★]コンソウチ

セクション
SECTION

セクション番号

SECTION NUMBER

5512Z 640

WATER CIRCULATION DEVICE

★マークの部品は単品ではお渡しできませんので、セット番号で注文してください。
When ordering items marked ★, indicate the set number because they are available only as a set.

No.	セット番号/ 部品番号	SET No. PART No.	部品名称/ 構成番号	COMPONENT PARTS	PART NAME	個数 Qty
	5512 62	600	キユウツエキヨ [★] コンソウチ		WATER CIRCULATION DEVICE	1
			1-13			
1	5512 62	602	パイプ		PIPE	2
2	5512 62	603	ホース		HOSE	2
3	90507		Oリング P-14		O-RING P-14	2
4	5522 53	116-3	キャップ		CAP	2
5	5512 62	601	ミストファネ		WATER FOUNTAIN	2
6	98943006		コードバンド NK24N		CORD BAND NK24N	4
7	5520 61	651	コード ASSY		CORD ASSY	1
8	5512 62	604	ホース		HOSE	2
9	91217		ホースメカナク 17		CLAMP 17	4
10	91923		フィルター		FILTER	1
11	5512 62	605	ホース		HOSE	2
12	91192		バンド 23		BAND 23	4
13	91922		ミスト [★] コンソウチ		WATER CIRCULATION DEVICE	1

レンゾクハイソウチ

セクション
SECTION

セクション番号

SECTION NUMBER

5512Z 650

NON-STOP DELIVERY DEVICE

★マークの部品は単品ではお渡しできませんので、セット番号で注文してください。
When ordering items marked ★, indicate the set number because they are available only as a set.

No.	セット番号/ 部品番号	SET No. PART No.	部品名称/ 構成番号	COMPONENT PARTS	PART NAME	個数 Qty
	5512 62	210-1	レンゾクハイソウチ	ASSY	NONSTOP DELIVERY DEVICE ASSY	1
			1-23,25-31			
	5522 44	140	ハイシタ ^イ	ASSY	DELIVERY TABLE ASSY	1
			17,19-23,25,26			
1	9670061208		ソケットボルト	M6X12	SOCKET BOLT M6X12	2
2	9642043014		ナ ^ハ コネシ ^ン	M4X30	SCREW M4X30	2
3	9710040008		ハ ^ハ ネサ ^カ カ ^ネ	M4	SPRING WASHER M4	2
4	5522 48	148-2	フ ^ラ ケット		BRACKET	1
5	95115		スイツチカハ ^ー		SWITCH COVER	1
6	95111		スイツチ	Z-15GW22B	SWITCH Z-15GW22B	1
7	5522 48	142	ホシ ^ヨ フ ^オ ーク		SPARE FORK	6
8	9670084508		ソケットボルト	M8X45	SOCKET BOLT M8X45	8
9	5522 48	146	フ ^ラ ケット		BRACKET	4
10	9680060808		トメネシ ^ン	M6X8	SET SCREW M6X8	4
11	5522 48	145	カ ^イ ト ^ク		GUIDE	1
12	5512 62	212-1	フ ^オ ーク		FORK	2
13	5522 48	144	カ ^イ ト ^ク		GUIDE	1
14	9710080008		ハ ^ハ ネサ ^カ カ ^ネ	M8	SPRING WASHER M8	2
15	90920		フ ^ク ロナツト	M8	DOMED CAP NUT M8	2
16	5512 62	211	ステー		STAY	1
17	9710060008		ハ ^ハ ネサ ^カ カ ^ネ	M6	SPRING WASHER M6	22
18	90706		フ ^ク ロナツト	M6	DOMED CAP NUT M6	6
19	5522 44	142	フ ^ロ レート		PLATE	2
20	9648061614		サラコネシ ^ン	M6X16	SCREW M6X16	16
21	91350		キャスター	420G-N-75	CASTER 420G-N-75	4
22	5522 44	141	ハイシタ ^イ		DELIVERY TABLE	1
23	9716060014		ヒラサ ^カ カ ^ネ	M6	PLAIN WASHER M6	16
25	9660060014		ナツト	M6	NUT M6	16
26	90777		モクネシ ^ン	5.1X20	WOOD SCREW 5.1X20	12
27	9716040014		ヒラサ ^カ カ ^ネ	M4	PLAIN WASHER M4	2
28	9660040014		ナツト	M4	NUT M4	2
29	5430 52	131-1	カラ ^ー		COLLAR	2
30	98945008		フ ^ツ ツユ		BUSHING	2
31	9684050608		トメネシ ^ン	M5X6	SET SCREW M5X6	4

フソクヒン

ACCESSORIES

セクション
SECTION

セクション番号

SECTION NUMBER

5512Z 660

★マークの部品は単品ではお渡しできませんので、セット番号で注文してください。
When ordering items marked ★, indicate the set number because they are available only as a set.

No.	セット番号/ 部品番号	SET No PART No	部品名称/ 構成番号	COMPONENT PARTS	PART NAME	個数 Qty
	5430 83	100-1	フロンシヤ-カン		PLUNGER CAN	1
			1-10			
	5430 83	210-3	フロンシヤ-カンシヤンカネ	ASSY	PLUNGER CAN SHAFT ASSY	1
			1-9			
	5512 65	110-2	ステツフ°タゝイ	ASSY	FOOT STEP ASSY	1
			29,32,33,35,36,42-45			
1	5430 83	218	サラフタ		COVER	1
2	90408		スチ-ルホ-ル 3/8		STEEL BALL 3/8	2
3	5430 83	213-2	ハツト		HEAD	1
4	5430 83	216-2	キャツフ°		CAP	1
5	5430 83	214-1	フツシユ		BUSHING	1
6	5430 83	217	リソクゝトメ		NUT	1
7	5430 83	215-1	スフ°リソクゝ		SPRING	1
8	5430 83	111-1	ソコアサ		HOLDER	1
9	9723180008		C-リソクゝ C-18		C-RING C-18	1
10	5430 83	115-1	ホツトル		BOTTLE	1
11	91442		オイルカソソ		OIL GUN	1
12	5640 25	121-3	スハ°ナ		WRENCH	1
13	91512-2		マシソヨウオイル		OIL FOR MACHINE	1
14	91531		クゝリスホ°ソフ°		GREASE PUMP	1
15	91423		ソツカクホ°ウレンチ 2.5		HEXAGON KEY WRENCH 2.5	1
16	91422		ソツカクホ°ウレンチ 3		HEXAGON KEY WRENCH 3	1
17	91421		ソツカクホ°ウレンチ 4		HEXAGON KEY WRENCH 4	1
18	91420		ソツカクホ°ウレンチ 5		HEXAGON KEY WRENCH 5	1
19	91425		ソツカクホ°ウレンチ 6		HEXAGON KEY WRENCH 6	1
20	5486 84	151-1	フソクフソヒソ "ヤ"		WEDGE	2
21	92504003		ソソキハラ		INK SPATULA	2
22	91431		ソライハ°-(-)100MM		DRIVER (-)100MM	1
23	91430		ソライハ°-(+)100MM		DRIVER (+)100MM PLASTIC HANDLE	1
24	91456		ホ°ルホ°ソソトソライハ°- 5 H		BALL POINT DRIVER 5	1
25	91429		ホ°ルホ°ソソトソライハ°- 4 H		BALL POINT DRIVER 4	1
26	91454		スハ°ナ 10X13 L140		WRENCH 10X13 L140	1
27	91468		スハ°ナ 7X8		WRENCH 7X8	1
28	91434		ソソクゝハソコ		TOOL BOX	1
29	5512 65	120	ステツフ°タゝイ		FOOT STEP	1
31	5512 65	621-1	ソソウクチスハ°ナ 10		WRENCH 10	1
32	9670081608		ソソツソトホ°ルト M8X16		SOCKET BOLT M8X16	10
33	9716080014		ヒラサ°カネ M8		PLAIN WASHER M8	4
35	5512 65	115-2	フソラソツソト		BRACKET	1
36	5512 65	113-2	フソラソツソト		BRACKET	1
38	91410		T-レンチ 13		T-HANDLE WRENCH 13	1
39	5522 65	322	レハ°		LEVER	1
40	91400		スハ°ナ 17X19		WRENCH 17X19	1
41	91401		スハ°ナ 13X17		WRENCH 13X17	1
42	5512 65	122	フソツ		FOOT	2
43	5512 65	123	フソツ		FOOT	4
44	9672124514		ソツカクホ°ルト M12X45		HEXAGON BOLT M12X45	6
45	9660120014		ナツソ M12		NUT M12	6

テープ、フ°リセットカウンター

セクション
SECTION

セクション番号

SECTION NUMBER

5519Z 680

TAPE INSERTER, PRESET COUNTER

★マークの部品は単品ではお渡しできませんので、セット番号で注文してください。
When ordering items marked ★, indicate the set number because they are available only as a set.

No.	セット番号/ 部品番号	SET No PART No	部品名称/ 構成番号	COMPONENT PARTS	PART NAME	個数 Qty
	5512 61 960		テープインサーターインサージョン		TAPE INSERTER	1
			1-15			
	5519 61 930		テープインサーター		TAPE INSERTER	1
			1-22			
	5519 61 940		フ°リセットリピートカウンター		PRESET/REPEAT COUNTER	1
			12,16-22			
1	9642030614		ナハ°コネシ°	M3X6	SCREW M3X6	6
2	5290 61 964		テープホルダー		TAPE HOLDER	1
3	91551		マーカータープ°		TAPE FOR TAPE INSERTER (200M)	1
4	5290 61 961		ボディ		BODY	1
5	5290 61 963		テープガイド		TAPE GUIDE	1
6	9716030014		ヒラサ°カ°ネ	M3	PLAIN WASHER M3	2
7	5290 61 965		アーム		ARM	2
8	9716100014		ヒラサ°カ°ネ	M10	PLAIN WASHER M10	6
9	90680		サラハ°ネ	R-21	CONED DISC SPRING R-21	6
10	9662100014		ナット	M10	NUT M10	6
11	9672106514		ロツカクホルト	M10X65	HEXAGON BOLT M10X65	2
12	9670061208		ソケットホルト	M6X12	SOCKET BOLT M6X12	4
13	5640 61 931		ブラケット		BRACKET	1
14	5560 61 932-2		ブラケット		BRACKET	1
15	9670081608		ソケットホルト	M8X16	SOCKET BOLT M8X16	2
16	5336 61 941		カウンター (ウオームブラック)		COUNTER (WARM BLACK)	1
17	5512 61 931		ブラケット		BRACKET	1
18	9710040008		ハ°ネサ°カ°ネ	M4	SPRING WASHER M4	2
19	9642041014		ナハ°コネシ°	M4X10	SCREW M4X10	2
20	9716060014		ヒラサ°カ°ネ	M6	PLAIN WASHER M6	2
21	9710060008		ハ°ネサ°カ°ネ	M6	SPRING WASHER M6	2
22	9716040014		ヒラサ°カ°ネ	M4	PLAIN WASHER M4	2

カールシヨキヨソウチ

セクション
SECTION

セクション番号

SECTION NUMBER

5519Z 690

DECURLING DEVICE

★マークの部品は単品ではお渡しできませんので、セット番号で注文してください。
When ordering items marked ★, indicate the set number because they are available only as a set.

No	セット番号/ 部品番号	SET No PART No	部品名称/ 構成番号	COMPONENT PARTS	PART NAME No	個数 Qty
	5519 62	110	カールシヨキヨソウチ		DECURLING DEVICE	1
			1-29			
1	5512 62	113	ブロック		BLOCK	2
2	5512 62	112	バー		BAR	2
3	9670050808		ソケットボルト M5X8		SOCKET BOLT M5X8	8
4	5512 62	114	紙ガイド		PAPER GUIDE	4
5	9648051014		ネジ M5X10		SCREW M5X10	8
6	9670051208		ソケットボルト M5X12		SOCKET BOLT M5X12	8
7	5512 62	111	ブラケット		BRACKET	1
8	5512 62	116	プレート		PLATE	1
9	96560		スイッチ C1400F-B		SWITCH C1400F-B	1
10	5512 62	115	ブラケット		BRACKET	1
11	9670061208		ソケットボルト M6X12		SOCKET BOLT M6X12	2
12	9670061608		ソケットボルト M6X16		SOCKET BOLT M6X16	2
13	5521 14	111	ブロック		BLOCK	1
14	5640 11	222-1	ニツポル		NIPPLE	2
15	9722300008		Cリング C-30		C-RING C-30	1
16	90913009		ホースバンド 26		HOSE BAND 26	5
17	5486 11	222	バルブ		VALVE	1
18	90515		Oリング P-24		O-RING P-24	2
19	5512 62	117	ホース		HOSE	1
20	5519 61	618	リレー ASSY		RELAY ASSY	1
21	9642041014		ネジ M4X10		SCREW M4X10	3
22	9716040014		平ワッシャー M4		PLAIN WASHER M4	6
23	9710040008		スプリングワッシャー M4		SPRING WASHER M4	3
24	9660040014		ナット M4		NUT M4	3
25	9670082008		ソケットボルト M8X20		SOCKET BOLT M8X20	2
26	5519 62	711	コネクタ		CONNECTOR	2
27	5512 14	122	ホース		HOSE	1
28	90916004		ブロア VB-001SE-U		BLOWER VB-001SE-U	1
29	5512 62	118	ホース		HOSE	1

カハ[〃]- (OPS)セクション
SECTION

セクション番号

SECTION NUMBER

5519Z 710

COVER (OPS)

★マークの部品は単品ではお渡しできませんので、セット番号で注文してください。
When ordering items marked ★, indicate the set number because they are available only as a set.

No	セット番号/SET No 部品番号/PART No	部品名称/ 構成番号/COMPONENT PARTS	PART NAME	個数 Qty
	5512 71 110	フ [〃] ラケット ASSY 49,51	BRACKET ASSY	3
	5512 71 310	フ [〃] ラケット ASSY 49,50	BRACKET ASSY	1
	5519 71 630	フ [〃] ラケット ASSY 49,52	BRACKET ASSY	2
	5519 71 710	フ [〃] ラケット ASSY 48,49	BRACKET ASSY	2
1	5519 71 811	カハ [〃] -	COVER	1
2	99945	ホ-ルフ [〃] ラク [〃] DP-1000	HOLE PLUG DP-1000	1
3	9652050807	トラスコネシ [〃] M5X8	SCREW M5X8	48
4	5512 71 122	スタツト [〃]	STUD	9
5	5290 74 087-1	ラ [〃] ベル	LABEL	2
6	5519 71 643	カハ [〃] -	COVER	1
7	90652	GS-リング [〃] GS-5	GS-RING GS-5	8
8	5519 71 642	カハ [〃] -	COVER	1
9	5512 74 113	ラ [〃] ベル	LABEL	2
10	5519 71 641	カハ [〃] -	COVER	1
11	5522 71 116	フ [〃] ラケット	BRACKET	15
12	9670061008	ソケットボ [〃] ルト M6X10	SOCKET BOLT M6X10	26
13	5519 71 621	カハ [〃] -	COVER	1
14	5519 71 622	スタツト [〃]	STUD	2
15	5519 71 632	カハ [〃] -	COVER	1
16	5519 71 631	カハ [〃] -	COVER	1
17	5512 74 115	フ [〃] レート	PLATE	1
18	5519 71 633	カハ [〃] -	COVER	1
19	5290 74 083	ラ [〃] ベル	LABEL	1
20	5519 71 619	フ [〃] ラケット	BRACKET	1
21	5519 71 613	カハ [〃] -	COVER	1
22	5519 74 616	フ [〃] レート	PLATE	1
23	5519 71 634	フタ	CAP	1
24	9652040607	トラスコネシ [〃] M4X6	SCREW M4X6	1
25	5519 71 615	フ [〃] ラケット	BRACKET	1
26	5519 71 614	カハ [〃] -	COVER	1
27	5522 72 235	スタツト [〃]	STUD	2
28	5519 71 627	カハ [〃] -	COVER	1
29	5519 71 610	カハ [〃] - ASSY	COVER ASSY	1
30	92310008	マグ [〃] ネットキヤツチ	MAGNET	2
31	9642030514	ナ [〃] コネシ [〃] M3X5	SCREW M3X5	4
32	9642033014	ナ [〃] コネシ [〃] M3X30	SCREW M3X30	2
33	9710030008	ハ [〃] ネサ [〃] カ [〃] ネ M3	SPRING WASHER M3	6
34	95118	アクチユエ-ター VAL2	ACTUATOR VAL2	2
35	98303002-1	スイツチ V-16-2C16	SWITCH V-16-2C16	2
36	5300 21 424	フ [〃] レート	PLATE	1
37	5519 71 712	トヒ [〃] ラ	DOOR	1
38	5519 71 711	ホ [〃] ツクス	BOX	1
39	9670061608	ソケットボ [〃] ルト M6X16	SOCKET BOLT M6X16	3
40	5519 71 617	フ [〃] ラケット	BRACKET	1
41	5332 54 683	スタツト [〃]	STUD	2
42	5519 71 618	フ [〃] ラケット	BRACKET	1
43	5519 71 714	カハ [〃] -	COVER	1
44	5519 71 713	カハ [〃] -	COVER	1
45	5519 61 124	インシ [〃] ケ-ター	INDICATOR	1
46	5290 61 135-1	ラ [〃] ベル	LABEL	1
47	9670051008	ソケットボ [〃] ルト M5X10	SOCKET BOLT M5X10	16
48	5519 71 715	フ [〃] ラケット	BRACKET	2
49	5300 71 156	ピ [〃] ン	PIN	10
50	5512 71 315	フ [〃] ラケット	BRACKET	1
51	5512 71 113	フ [〃] ラケット	BRACKET	3

カハ〃- (NOPS)

セクション
SECTION

セクション番号

SECTION NUMBER

5519Z 720

COVER (NOPS)

★マークの部品は単品ではお渡しできませんので、セット番号で注文してください。
When ordering items marked ★, indicate the set number because they are available only as a set.

No	セット番号/ 部品番号	SET No PART No	部品名称/ 構成番号	COMPONENT PARTS	PART NAME	個数 Qty
	5512 71	110	フック ASSY		BRACKET ASSY	2
			49,50			
	5519 71	630	フック ASSY		BRACKET ASSY	1
			49,52			
1	5519 71	671	カハ〃-		COVER	1
2	5512 74	114	ラベル		LABEL	2
3	90652		GS-リング	GS-5	GS-RING GS-5	6
4	9652050807		トラスコネジ	M5X8	SCREW M5X8	41
5	5519 71	672	カハ〃-		COVER	1
6	5522 71	116	フック		BRACKET	14
7	9670061008		ソケットボルト	M6X10	SOCKET BOLT M6X10	16
8	5519 71	656	コックボックス		TOOL BOX	1
9	5519 71	662	スタット		STUD	2
10	5519 71	661	カハ〃-		COVER	1
11	5519 71	681	カハ〃-		COVER	1
12	5512 71	222	スタット		STUD	9
13	5519 71	682	カハ〃-		COVER	1
14	5519 71	683	カハ〃-		COVER	1
15	5290 74	087-1	ラベル		LABEL	2
16	9670061608		ソケットボルト	M6X16	SOCKET BOLT M6X16	9
17	5519 71	751	カハ〃-		COVER	1
18	5519 71	673	カハ〃-		COVER	1
19	9660040014		ナット	M4	NUT M4	4
20	9710040008		ハネサカネ	M4	SPRING WASHER M4	4
21	9716040014		ヒラサカネ	M4	PLAIN WASHER M4	4
22	5340 71	211	カハ〃-		COVER	2
23	5519 71	754	フタ		CAP	1
24	5519 71	655	フック		BRACKET	1
25	5519 71	753	スタット		STUD	2
26	5519 71	755	カハ〃-		COVER	1
27	5519 71	752	カハ〃-		COVER	1
28	9642041614		ナハコネジ	M4X16	SCREW M4X16	4
29	9670050808		ソケットボルト	M5X8	SOCKET BOLT M5X8	2
30	9716050014		ヒラサカネ	M5	PLAIN WASHER M5	2
31	5512 71	227	フック		BRACKET	1
32	5519 71	651	カハ〃-		COVER	1
33	5519 71	634	フタ		CAP	1
34	9652040607		トラスコネジ	M4X6	SCREW M4X6	1
35	9642032514		ナハコネジ	M3X25	SCREW M3X25	2
36	9710030008		ハネサカネ	M3	SPRING WASHER M3	4
37	95118		アクチュエータ	VAL2	ACTUATOR VAL2	2
38	98303002-1		スイッチ	V-16-2C16	SWITCH V-16-2C16	2
39	5332 75	526	スイッチカム		CAM	1
40	9684050508		トメネジ	M5X5	SET SCREW M5X5	1
41	5562 57	415	ワッシャー		WASHER	1
42	9660030014		ナット	M3	NUT M3	2
43	5519 71	654	リングホイール		RING WHEEL	1
44	9648030814		サラコネジ	M3X8	SCREW M3X8	2
45	5519 71	650	カハ〃 ASSY		COVER ASSY	1
46	99945		ホールプラグ	DP-1000	HOLE PLUG DP-1000	1
47	5519 71	851	カハ〃-		COVER	1
48	5519 71	652	カハ〃-		COVER	1
49	5300 71	156	ピン		PIN	3
50	5512 71	113	フック		BRACKET	2
51	9670051008		ソケットボルト	M5X10	SOCKET BOLT M5X10	6
52	5519 71	636	フック		BRACKET	1
53	5290 74	075	FCC ラベル		FCC LABEL	1

1ST SAFETY COVER

★マークの部品は単品ではお渡しできませんので、セット番号で注文してください。
When ordering items marked ★, indicate the set number because they are available only as a set.

No.	セット番号/ 部品番号	SET No. PART No.	部品名称/ 構成番号	COMPONENT PARTS	PART NAME	個数 Qty
	5512 75 260		カハ-	ASSY	COVER ASSY	1
			56-60			
1	5332 75 612		スイッチカム		SWITCH CAM	4
2	9684050508		トメネジ	M5X5	SET SCREW M5X5	6
3	9642031414		ナハコネシ	M3X14	SCREW M3X14	2
4	9710030008		ハネサカネ	M3	SPRING WASHER M3	14
5	9716030014		ヒラサカネ	M3	PLAIN WASHER M3	12
6	98303002-1		スイッチ	V-16-2C16	SWITCH V-16-2C16	8
7	9642051214		ナハコネシ	M5X12	SCREW M5X12	8
8	9710050008		ハネサカネ	M5	SPRING WASHER M5	9
9	9716050014		ヒラサカネ	M5	PLAIN WASHER M5	8
10	5512 75 132		ブラケット		BRACKET	4
11	9652051007		トラスコネシ	M5X10	SCREW M5X10	2
12	5512 75 242		ブラケット		BRACKET	2
13	9670051008		ソケットボルト	M5X10	SOCKET BOLT M5X10	4
14	9652050807		トラスコネシ	M5X8	SCREW M5X8	10
15	5512 75 241-1		カハ-		COVER	1
16	5290 74 082		ラベル		LABEL	4
17	9652040807		トラスコネシ	M4X8	SCREW M4X8	12
20	5512 75 211-1		カハ-		COVER	1
21	5512 75 120		ヒンジ		HINGE	1
22	5290 52 423-1		ピン		PIN	7
23	5512 75 130		ヒンジ		HINGE	1
24	9652030607		トラスコネシ	M3X6	SCREW M3X6	4
25	5523 73 122		ブロック		BLOCK	2
26	92310009		ローラーキャッチ	TL-222	ROLLER CATCH TL-222	2
27	5512 75 112		プレート		PLATE	2
28	5512 75 220		ヒンジ		HINGE	1
29	5512 75 111-1		カハ-		COVER	1
30	5512 75 230		ヒンジ		HINGE	2
31	9670053508		ソケットボルト	M5X35	SOCKET BOLT M5X35	3
32	5512 75 353-1		カハ-		COVER	1
33	5512 75 350-2		カハ- ASSY		COVER ASSY	1
34	9660050014		ナット	M5	NUT M5	1
39	5512 75 311		カハ-		COVER	1
40	5512 75 330		ヒンジ		HINGE	1
41	5512 75 251		カハ-		COVER	1
42	5512 75 320		ヒンジ		HINGE	1
45	91396		ゴムアジ	C-30-RK-12	RUBBER BASE C-30-RK-12	2
47	9660030014		ナット	M3	NUT M3	2
48	9670061208		ソケットボルト	M6X12	SOCKET BOLT M6X12	4
50	9642030614		ナハコネシ	M3X6	SCREW M3X6	4
51	9642030814		ナハコネシ	M3X8	SCREW M3X8	4
52	5512 75 113		ホース		HOSE	2
53	5640 24 132		ピョット		PIVOT	2
54	9670062008		ソケットボルト	M6X20	SOCKET BOLT M6X20	2
55	5290 52 532		ピン		PIN	2
56	5512 75 261		カハ-		COVER	1
57	5431 96 152		プレート		PLATE	4
58	91301		チヨウハツ		HINGE	2
59	9648030614		サラコネシ	M3X6	SCREW M3X6	4
60	9648031014		サラコネシ	M3X10	SCREW M3X10	4
62	5512 75 359		ピン		PIN	1
63	5512 75 358		ヒンジ		HINGE	1
64	5512 75 357		ピン		PIN	1
65	5332 75 115		ボス		BOSS	1
66	5512 75 356		リンク		LINK	1
67	9410201008		スプリングピン	2X10	SPRING PIN 2X10	1
71	9642032514		ナハコネシ	M3X25	SCREW M3X25	8

タ"イ2アンセ"ンカハ"ー

セクション

セクション番号

5519Z 735

SECTION

SECTION NUMBER

2ND SAFETY COVER

★マークの部品は単品ではお渡してきませんので、セット番号で注文してください。
When ordering items marked ★, indicate the set number because they are available only as a set.

No.	セット番号/ 部品番号/SET No. PART No.	部品名称/ 構成番号/COMPONENT PARTS	PART NAME	個数 Q'ty
	5512 75 260	カハ"ー ASSY 54-58	COVER ASSY	1
	5512 75 650	カハ"ー ASSY 31,32,49	COVER ASSY	1
2	5512 75 611	カハ"ー	COVER	1
3	5295 76 013	サホ"ーター	SUPPORTER	2
4	5330 75 483	カハ"ーキャッチ	COVER CATCH	2
5	5512 75 641	カハ"ー	COVER	1
6	5512 75 230	ヒンジ"	HINGE	1
7	5300 32 117	ストツハ"ー	STOPPER	2
8	5332 75 612	スイッチカム	SWITCH CAM	3
9	9684050508	トメネジ" M5X5	SET SCREW M5X5	3
10	9642032514	ナ"コネジ" M3X25	SCREW M3X25	6
11	9710030008	ハ"ネサ"カ"ネ M3	SPRING WASHER M3	8
12	9716030014	ヒラサ"カ"ネ M3	PLAIN WASHER M3	6
13	98303002-1	スイッチ V-16-2C16	SWITCH V-16-2C16	6
14	9642051214	ナ"コネジ" M5X12	SCREW M5X12	6
15	9710050008	ハ"ネサ"カ"ネ M5	SPRING WASHER M5	9
16	9716050014	ヒラサ"カ"ネ M5	PLAIN WASHER M5	6
17	5512 75 132	フ"ラケット	BRACKET	3
18	5290 52 423-1	ピン	PIN	4
21	9652040807	トラスコネジ" M4X8	SCREW M4X8	18
22	9670051008	ソケットボ"ルト M5X10	SOCKET BOLT M5X10	4
23	5512 75 242	フ"ラケット	BRACKET	2
25	5512 75 541-1	カハ"ー	COVER	1
26	5290 74 082	ラ"ベル	LABEL	3
27	5512 75 511-1	カハ"ー	COVER	1
28	5512 75 130	ヒンジ"	HINGE	2
29	5512 75 120	ヒンジ"	HINGE	2
30	5512 75 220	ヒンジ"	HINGE	1
31	92116004	ハ"ーカ-ヒ"ヨウ 2.2X4.8	RIVET 2.2X4.8	6
32	5512 59 123	フ"レート	PLATE	1
33	9660050014	ナツト M5	NUT M5	3
34	9652051007	トラスコネジ" M5X10	SCREW M5X10	8
35	5512 75 653	ヒンジ"ステー	STAY	1
36	5290 52 535	ピン	PIN	1
37	5290 52 532	ピン	PIN	1
38	5512 75 652	フ"レート	PLATE	1
39	5640 73 125-1	カ"ート"	GUARD	1
40	9670061208	ソケットボ"ルト M6X12	SOCKET BOLT M6X12	5
42	5522 73 423-2	ストツハ"ー	STOPPER	1
★43	9652051207	トラスコネジ" M5X12	SCREW M5X12	2
44	5290 74 083	ラ"ベル	LABEL	1
45	5512 75 671	カハ"ー	COVER	1
46	5512 75 672	フ"レート	PLATE	1
47	5522 73 433-1	ストツハ"ー	STOPPER	1
48	5340 75 615	オサエイタ	FIXING PLATE	1
49	5512 75 651	カハ"ー	COVER	1
50	9652030607	トラスコネジ" M3X6	SCREW M3X6	4
51	9642031214	ナ"コネジ" M3X12	SCREW M3X12	2
52	91396	ゴムア"シ C-30-RK-12	RUBBER BASE C-30-RK-12	2
53	9660030014	ナツト M3	NUT M3	2
54	5512 75 261	カハ"ー	COVER	1
55	5431 96 152	フ"レート	PLATE	4
56	91301	チヨウハ"ン	HINGE	2
57	9648030614	サラコネジ" M3X6	SCREW M3X6	4
58	9648031014	サラコネジ" M3X10	SCREW M3X10	4
59	9670061608	ソケットボ"ルト M6X16	SOCKET BOLT M6X16	1

アッセムバ-

SAFETY BAR

セクション
SECTION

セクション番号

SECTION NUMBER

5519Z 740

★マークの部品は単品ではお渡しできませんので、セット番号で注文してください。
When ordering items marked ★, indicate the set number because they are available only as a set.

No.	セット番号/ 部品番号	SET No PART No	部品名称/ 構成番号	COMPONENT PARTS	PART NAME	個数 Qty
1	9721040008		E-リング	E-4	E-RING E-4	4
2	5512 75 710		アーム	ASSY	ARM ASSY	2
3	5512 75 713		バー		BAR	2
4	5512 75 720		アーム	ASSY	ARM ASSY	2
5	5340 75 770		プレート		PLATE	2
6	9716050014		ヒラサカ	ネ M5	PLAIN WASHER M5	12
7	9670051208		ソケット	ボルト M5X12	SOCKET BOLT M5X12	8
8	5480 25 418		スプリング		SPRING	8
9	5512 75 714		ピン		PIN	4
10	9721070008		E-リング	E-7	E-RING E-7	24
11	5512 75 830		リンク	ASSY	LINK ASSY	2
12	5340 75 760		プレート		PLATE	2
13	9684050508		トメネジ	M5X5	SET SCREW M5X5	2
14	5332 75 526		スイッチ	カム	CAM	2
15	5512 75 743		ピン		PIN	2
16	5290 37 433		スプリング	スタッド	SPRING STUD	4
17	5512 75 840		バー	ASSY	BAR ASSY	1
18	9642032514		ナット	ネ M3X25	SCREW M3X25	4
19	9710030008		ヒラサカ	ネ M3	SPRING WASHER M3	4
20	9716030014		ヒラサカ	ネ M3	PLAIN WASHER M3	4
21	98303002-1		スイッチ	V-16-2C16	SWITCH V-16-2C16	4
22	9642051214		ナット	ネ M5X12	SCREW M5X12	4
23	9710050008		ヒラサカ	ネ M5	SPRING WASHER M5	4
24	5512 75 132		ブラケット		BRACKET	2
25	9670081008		ソケット	ボルト M8X10	SOCKET BOLT M8X10	2
26	5512 75 845		リンク		LINK	4
27	5512 75 850		プレート		PLATE	1
28	5290 29 313		ワッシャー		WASHER	4
29	5512 75 744		スタッド		STUD	8
30	9670063008		ソケット	ボルト M6X30	SOCKET BOLT M6X30	4
31	9670064008		ソケット	ボルト M6X40	SOCKET BOLT M6X40	4
32	5512 75 730		リンク	ASSY	LINK ASSY	2
33	5512 75 740		バー	ASSY	BAR ASSY	1
34	5512 75 745		リンク		LINK	2
35	5512 75 750		バー	ASSY	BAR ASSY	1
36	95118		アクチュエーター	VAL2	ACTUATOR VAL2	4
37	5512 75 870		プレート	ASSY	PLATE ASSY	1

レジスタ-パンチ

セクション
SECTION

セクション番号

SECTION NUMBER

5486Z 830

REGISTER PUNCH

★マークの部品は単品ではお渡りできませんので、セット番号で注文してください。
When ordering items marked ★, indicate the set number because they are available only as a set.

No.	セット番号/ 部品番号	SET No PART No	部品名称/ 構成番号	COMPONENT PARTS	PART NAME No	個数 Qty
	5110 10	010-4	レジスタ-パンチセット		REGISTER PUNCH SET	1
			1-20,23-29,31-45			
	5110 10	100-4	レジスタ-パンチ ASSY		REGISTER PUNCH ASSY	1
			1-20,23-29,31-40			
	5110 10	180-1	パンチセット A		PUNCH SET A	1
			16,19,29,31			
	5110 10	190-1	パンチセット B		PUNCH SET B	1
			16,19,20,23			
	5110 20	110-1	アーム ASSY		ARM ASSY	1
			1,4,40			
1	5110 20	131-1	メイプレート		NAME PLATE	1
2	9721080008		E-リング E-8		E-RING E-8	8
3	5110 20	121	ピン		PIN	2
4	5110 20	111	アーム		ARM	1
5	5110 20	119	バネ		SPRING	2
6	5110 20	112	ピン		PIN	2
7	5110 10	121	ブラケット		BRACKET	2
8	5110 20	132-1	メイプレート		NAME PLATE	1
9	9710060008		バネサカネ M6		SPRING WASHER M6	4
10	9670061208		ソケットボルト M6X12		SOCKET BOLT M6X12	4
11	90790		エリヤケシヨウネジ M3X10		SCREW M3X10	1
12	5110 10	141	カバー		COVER	1
13	9660030014		ナット M3		NUT M3	1
14	5110 10	110	プレート		PLATE	1
15	9670052008		ソケットボルト M5X20		SOCKET BOLT M5X20	4
16	9412501400		平行ピン 5X14		PARALLEL PIN 5X14	4
17	5110 20	115	ネジ		SCREW	4
18	5110 20	114-1	ブラケット		BRACKET	1
★19	5110 20	116-2	パンチ		PUNCH	2
★20	5110 20	118-3	パンチ		PUNCH	1
★23	5110 10	143-2	タイス		DICE	1
24	5110 20	113-1	ブラケット		BRACKET	1
25	5110 10	171	ボード		BOARD	1
26	5110 10	122	ステー		STAY	2
27	99948		フツシク BU-692B		BUSHING BU-692B	4
28	9642042014		ナハコネジ M4X20		SCREW M4X20	4
★29	5110 20	117	パンチ		PUNCH	1
★31	5110 10	142-1	タイス		DICE	1
32	9716050014		ヒラサカネ M5		PLAIN WASHER M5	3
33	9710050008		バネサカネ M5		SPRING WASHER M5	3
34	9642050814		ナハコネジ M5X8		SCREW M5X8	3
35	9642041214		ナハコネジ M4X12		SCREW M4X12	4
36	9710040008		バネサカネ M4		SPRING WASHER M4	4
37	90773		モクネジ 4.8X20		WOOD SCREW 4.8X20	4
38	5110 10	123	プレート		PLATE	1
39	5110 10	130	スケール		SCALE	1
40	90730		ハ-カ-ヒヨウ 1.6X5		RIVET 1.6X5	2
41	5110 20	150	レジスタ-ピン (6MM)		PIN (6MM)	1
42	5110 20	160	レジスタ-ピン (6MM)		PIN (6MM)	1
43	5110 20	170	レジスタ-ピン (2MM)		PIN (2MM)	1
44	5110 20	180	レジスタ-ピン (2MM)		PIN (2MM)	1
45	5110 20	140	レジスタ-バー (6MM)		BAR (6MM)	1
46	5110 20	190	レジスタ-バー (2MM)		BAR (2MM)	1

部品番号索引

PART NUMBER INDEX



部 品 番 号 索 引
PART NUMBER INDEX

部 品 番 号 P A R T No	セクション番号 SECTION No	No.
5110 10 010-4	5486Z 830	
5110 10 100-4	5486Z 830	
5110 10 110	5486Z 830	14
5110 10 121	5486Z 830	7
5110 10 122	5486Z 830	26
5110 10 123	5486Z 830	38
5110 10 130	5486Z 830	39
5110 10 141	5486Z 830	12
5110 10 142-1	5486Z 830	31
5110 10 143-2	5486Z 830	23
5110 10 171	5486Z 830	25
5110 10 180-1	5486Z 830	
5110 10 190-1	5486Z 830	
5110 20 110-1	5486Z 830	
5110 20 111	5486Z 830	4
5110 20 112	5486Z 830	6
5110 20 113-1	5486Z 830	24
5110 20 114-1	5486Z 830	18
5110 20 115	5486Z 830	17
5110 20 116-2	5486Z 830	19
5110 20 117	5486Z 830	29
5110 20 118-3	5486Z 830	20
5110 20 119	5486Z 830	5
5110 20 121	5486Z 830	3
5110 20 131-1	5486Z 830	1
5110 20 132-1	5486Z 830	8
5110 20 140	5486Z 830	45
5110 20 150	5486Z 830	41
5110 20 160	5486Z 830	42
5110 20 170	5486Z 830	43
5110 20 180	5486Z 830	44
5110 20 190	5486Z 830	46
5290 17 115	5519Z 330	5
5290 17 119	5519Z 115	22
5290 17 119	5519Z 330	13
5290 17 119	5519Z 335	74
5290 21 123	5519Z 335	91
5290 21 161	5519Z 210	97
5290 21 161	5519Z 215	88
5290 21 161	5519Z 335	89
5290 21 161	5519Z 575	50
5290 21 161	5519Z 580	46
5290 21 316	5519Z 360	59
5290 21 521	5519Z 335	40
5290 21 521	5519Z 360	60
5290 21 612	5519Z 210	48
5290 21 612	5519Z 215	43
5290 21 622	5519Z 575	21
5290 21 622	5519Z 580	27
5290 21 642-2	5512Z 260	34
5290 21 642-2	5519Z 335	21
5290 21 643	5512Z 430	37
5290 21 643	5519Z 335	79
5290 22 318	5519Z 210	2
5290 22 318	5519Z 215	32
5290 23 113	5512Z 560	28
5290 23 113	5519Z 290	55
5290 23 113	5519Z 580	69
5290 24 118	5512Z 420	20
5290 24 118	5519Z 280	97
5290 24 126	5512Z 410	7
5290 24 127	5512Z 240	13

部 品 番 号 P A R T No	セクション番号 SECTION No	No.
5290 24 251	5512Z 540	19
5290 26 112	5519Z 580	20
5290 29 210	5519Z 335	3
5290 29 311	5512Z 470	26
5290 29 311	5519Z 335	48
5290 29 311	5519Z 380	32
5290 29 311	5519Z 580	82
5290 29 312	5512Z 550	60
5290 29 312	5512Z 560	4
5290 29 312	5519Z 335	98
5290 29 312	5519Z 385	38
5290 29 312	5519Z 440	22
5290 29 313	5512Z 260	9
5290 29 313	5512Z 550	53
5290 29 313	5519Z 290	57
5290 29 313	5519Z 380	23
5290 29 313	5519Z 385	5
5290 29 313	5519Z 520	34
5290 29 313	5519Z 530	3
5290 29 313	5519Z 740	28
5290 29 314	5512Z 430	40
5290 29 314	5519Z 335	12
5290 29 314	5519Z 380	95
5290 29 314	5519Z 520	43
5290 29 314	5519Z 575	5
5290 29 314	5519Z 580	5
5290 29 412	5519Z 210	27
5290 29 412	5519Z 215	69
5290 29 412	5519Z 575	18
5290 29 412	5519Z 580	23
5290 31 214	5519Z 385	10
5290 32 211-2	5519Z 337	20
5290 32 212-3	5519Z 337	26
5290 32 213	5519Z 337	29
5290 32 216	5519Z 337	28
5290 32 420-1	5519Z 337	
5290 32 422	5519Z 337	9
5290 32 426	5519Z 337	8
5290 32 429	5519Z 337	6
5290 32 430-1	5519Z 337	
5290 32 432	5519Z 337	13
5290 32 439	5519Z 337	12
5290 32 440-1	5519Z 337	4
5290 32 451	5519Z 337	3
5290 33 122	5512Z 430	26
5290 33 141	5519Z 335	80
5290 33 142-1	5519Z 335	57
5290 33 213-1	5519Z 335	4
5290 33 213Z-1	5519Z 335	
5290 33 214	5512Z 260	12
5290 33 214	5512Z 560	11
5290 33 214	5519Z 335	5
5290 33 214	5519Z 575	7
5290 33 214	5519Z 580	7
5290 33 215-1	5519Z 335	11
5290 33 215Z-1	5519Z 335	
5290 33 314	5519Z 335	19
5290 33 431	5519Z 335	85
5290 33 455	5519Z 335	69
5290 33 456	5519Z 335	70
5290 33 512	5519Z 335	41
5290 33 514-1	5519Z 335	47

部 品 番 号 索 引

P A R T N U M B E R I N D E X

部 品 番 号 P A R T No	セクション番号 SECTION No	No
5290 33 533	5519Z 335	46
5290 34 130	5519Z 335	94
5290 34 141-1	5519Z 335	95
5290 34 142	5519Z 335	93
5290 34 151	5519Z 335	101
5290 34 152	5519Z 330	11
5290 34 152	5519Z 335	99
5290 34 153	5519Z 335	73
5290 35 131-1	5519Z 520	19
5290 35 131-1	5519Z 530	34
5290 35 136-1	5519Z 335	58
5290 36 214	5519Z 360	92
5290 36 321	5519Z 360	33
5290 36 351	5519Z 440	33
5290 37 123	5519Z 210	11
5290 37 123	5519Z 215	40
5290 37 123	5519Z 335	56
5290 37 123	5519Z 380	34
5290 37 232	5519Z 380	37
5290 37 233-1	5519Z 530	94
5290 37 240-1	5519Z 380	15
5290 37 251-1	5519Z 380	16
5290 37 310-1	5519Z 380	
5290 37 310Z-1	5519Z 380	
5290 37 311	5519Z 380	35
5290 37 312	5519Z 380	36
5290 37 313-1	5519Z 380	33
5290 37 433	5512Z 430	92
5290 37 433	5519Z 210	19
5290 37 433	5519Z 215	62
5290 37 433	5519Z 530	33
5290 37 433	5519Z 740	16
5290 37 434-1	5519Z 335	90
5290 37 511-1	5519Z 380	46
5290 37 512	5519Z 380	44
5290 37 514	5519Z 380	45
5290 37 613	5519Z 440	53
5290 37 614	5519Z 440	31
5290 37 712	5512Z 460	7
5290 37 722	5512Z 460	1
5290 37 814	5519Z 380	89
5290 37 814	5519Z 440	62
5290 38 235	5512Z 510	35
5290 41 114-1	5519Z 210	77
5290 41 114-1	5519Z 215	46
5290 44 242	5512Z 540	21
5290 51 043	5512Z 560	23
5290 51 063-1	5519Z 440	11
5290 51 064	5519Z 440	9
5290 51 070	5519Z 440	10
5290 51 322	5519Z 385	19
5290 51 632-3	5512Z 510	53
5290 51 642-2	5512Z 510	43
5290 52 244	5519Z 215	93
5290 52 244	5519Z 520	18
5290 52 253	5519Z 210	30
5290 52 253	5519Z 215	82
5290 52 422	5519Z 385	43
5290 52 423-1	5512Z 550	93
5290 52 423-1	5519Z 530	136
5290 52 423-1	5519Z 730	22
5290 52 423-1	5519Z 735	18

部 品 番 号 P A R T No	セクション番号 SECTION No	No
5290 52 532	5519Z 290	100
5290 52 532	5519Z 730	55
5290 52 532	5519Z 735	37
5290 52 535	5512Z 510	6
5290 52 535	5519Z 735	36
5290 53 255	5519Z 530	126
5290 53 336	5512Z 510	41
5290 54 337	5512Z 260	24
5290 54 341	5512Z 540	3
5290 54 543	5512Z 430	94
5290 54 543	5519Z 210	39
5290 54 543	5519Z 530	95
5290 61 135-1	5519Z 620	17
5290 61 135-1	5519Z 625	13
5290 61 135-1	5519Z 710	46
5290 61 961	5519Z 680	4
5290 61 963	5519Z 680	5
5290 61 964	5519Z 680	2
5290 61 965	5519Z 680	7
5290 74 075	5519Z 720	53
5290 74 082	5519Z 730	16
5290 74 082	5519Z 735	26
5290 74 083	5519Z 710	19
5290 74 083	5519Z 735	44
5290 74 087-1	5519Z 710	5
5290 74 087-1	5519Z 720	15
5290 83 340-1	5519Z 337	41
5290 83 347-1	5519Z 337	43
5290 83 351	5519Z 337	38
5290 83 352	5519Z 337	39
5290 83 357	5519Z 115	66
5290 87 114	5512Z 260	63
5290 87 114	5512Z 550	76
5290 87 117	5519Z 530	70
5290 87 315	5512Z 230	65
5290 88 115	5519Z 440	24
5290 88 133	5519Z 440	54
5290 88 134	5519Z 380	88
5290 88 134	5519Z 440	63
5290 88 170	5512Z 260	87
5290 88 170	5512Z 420	10
5290 88 170	5512Z 510	3
5290 88 170	5519Z 380	90
5290 88 170	5519Z 440	57
5290 88 180	5519Z 440	2
5290 88 183	5519Z 440	3
5290 88 193	5519Z 440	29
5290 88 194	5519Z 440	27
5290 88 194Z	5519Z 440	
5290 89 219	5519Z 440	28
5290 89 219	5519Z 530	61
5290 89 422	5519Z 440	34
5295 76 013	5519Z 735	3
5300 12 224	5519Z 330	1
5300 12 224	5519Z 390	73
5300 17 116	5519Z 330	4
5300 21 424	5519Z 710	36
5300 22 317	5512Z 420	60
5300 22 317	5519Z 210	3
5300 22 317	5519Z 215	33
5300 32 117	5512Z 460	24
5300 32 117	5519Z 735	7

部 品 番 号 索 引
PART NUMBER INDEX

部 品 番 号 P A R T No	セクション番号 SECTION No	No
5300 32 568	5519Z 310	55
5300 32 568	5519Z 390	67
5300 32 571	5512Z 420	49
5300 32 574	5519Z 390	59
5300 45 243	5512Z 220	46
5300 45 243	5519Z 335	82
5300 46 042	5519Z 440	15
5300 53 213	5519Z 530	118
5300 53 250-3	5519Z 530	
5300 53 252-1	5519Z 530	132
5300 53 253	5519Z 530	131
5300 53 254-2	5519Z 530	130
5300 53 256-2	5519Z 530	129
5300 54 333	5512Z 450	21
5300 56 088	5519Z 210	80
5300 56 088	5519Z 215	25
5300 56 088	5519Z 575	55
5300 56 088	5519Z 580	57
5300 56 091	5512Z 510	37
5300 58 144	5512Z 260	92
5300 58 144	5519Z 520	26
5300 58 144	5519Z 530	20
5300 58 513	5519Z 390	52
5300 59 116	5512Z 430	96
5300 59 132	5512Z 565	63
5300 59 134	5512Z 430	5
5300 59 561	5519Z 370	18
5300 59 565-1	5519Z 210	38
5300 59 565-1	5519Z 215	45
5300 59 565-1	5519Z 380	24
5300 59 565-1	5519Z 440	32
5300 59 565-1	5519Z 575	49
5300 59 565-1	5519Z 580	45
5300 61 124-1	5519Z 110	53
5300 71 156	5512Z 430	77
5300 71 156	5519Z 310	62
5300 71 156	5519Z 710	49
5300 71 156	5519Z 720	49
5300 75 016	5519Z 360	115
5300 75 017	5519Z 360	113
5300 75 112	5512Z 460	10
5300 82 364-1	5512Z 430	93
5300 82 520-1	5519Z 530	133
5310 12 220	5519Z 390	72
5310 12 223	5519Z 390	75
5310 17 117	5519Z 330	3
5310 17 125	5519Z 330	17
5310 22 313	5519Z 210	4
5310 22 313	5519Z 215	34
5310 33 538	5512Z 565	52
5310 37 815	5519Z 380	94
5310 37 815	5519Z 440	58
5310 37 820	5519Z 440	60
5310 51 054	5512Z 420	42
5310 52 292	5519Z 210	101
5310 52 292	5519Z 215	91
5310 52 293	5519Z 210	84
5310 52 293	5519Z 215	96
5310 88 160-1	5519Z 440	
5310 88 161-1	5519Z 380	91
5310 88 161-1	5519Z 440	61
5321 22 121	5519Z 210	13

部 品 番 号 P A R T No	セクション番号 SECTION No	No
5321 22 121	5519Z 215	59
5321 23 313	5519Z 530	30
5321 51 631	5512Z 510	49
5322 52 357-1	5519Z 210	20
5322 52 357-1	5519Z 215	70
5322 52 492	5519Z 520	3
5327 11 188	5519Z 110	44
5327 29 210	5512Z 260	81
5327 29 210	5512Z 460	3
5327 29 210	5519Z 520	37
5327 29 210	5519Z 530	7
5327 33 342	5519Z 290	34
5327 44 210	5519Z 440	35
5327 44 231	5519Z 440	36
5327 53 181-1	5519Z 530	112
5327 53 183	5519Z 530	115
5327 53 184-2	5519Z 530	111
5327 56 124	5512Z 260	35
5327 56 124	5519Z 380	25
5327 66 116	5519Z 130	34
5327 66 116	5519Z 140	37
5330 16 422	5519Z 115	25
5330 21 633	5512Z 420	50
5330 21 662	5519Z 210	26
5330 21 662	5519Z 215	84
5330 21 662	5519Z 575	19
5330 21 662	5519Z 580	24
5330 21 664	5519Z 210	60
5330 21 664	5519Z 215	54
5330 23 113	5512Z 565	31
5330 24 125	5512Z 450	38
5330 24 312	5519Z 210	64
5330 24 312	5519Z 215	14
5330 24 317	5519Z 530	97
5330 24 341	5512Z 430	10
5330 24 341	5512Z 565	60
5330 24 349-1	5512Z 550	49
5330 24 349-1	5519Z 530	99
5330 24 349-1	5519Z 545	63
5330 24 515	5519Z 280	96
5330 24 515	5519Z 295	19
5330 24 515	5519Z 320	34
5330 31 218	5519Z 335	31
5330 33 240-1	5519Z 335	22
5330 33 453	5519Z 335	53
5330 33 620	5519Z 335	50
5330 35 223	5519Z 360	103
5330 35 231	5519Z 360	86
5330 35 232-1	5519Z 360	78
5330 35 235	5519Z 360	87
5330 35 330-1	5519Z 360	52
5330 35 330Z-1	5519Z 360	
5330 35 341-1	5519Z 360	50
5330 35 354-2	5519Z 360	5
5330 35 361-1	5519Z 360	11
5330 35 362	5519Z 360	38
5330 35 422	5519Z 360	80
5330 35 423	5519Z 360	58
5330 35 424-1	5519Z 360	75
5330 35 441	5519Z 360	55
5330 35 464	5519Z 310	12
5330 35 465	5519Z 360	17

部 品 番 号 索 引
PART NUMBER INDEX

部 品 番 号 P A R T No	セクション番号 SECTION No	No
5330 35 466	5519Z 360	28
5330 35 472	5519Z 360	123
5330 35 473	5519Z 360	121
5330 35 812	5519Z 290	101
5330 35 812	5519Z 545	92
5330 51 563	5512Z 510	25
5330 51 564	5512Z 510	26
5330 52 492	5519Z 210	79
5330 52 492	5519Z 215	27
5330 52 492	5519Z 575	54
5330 52 492	5519Z 580	56
5330 53 251-1	5519Z 530	128
5330 54 518	5519Z 545	22
5330 57 151	5519Z 210	90
5330 57 151	5519Z 215	78
5330 57 151	5519Z 335	30
5330 57 151	5519Z 440	42
5330 57 151	5519Z 575	44
5330 57 151	5519Z 580	40
5330 61 641-2	5519Z 620	32
5330 61 646	5519Z 620	31
5330 75 483	5519Z 370	45
5330 75 483	5519Z 735	4
5330 82 201	5512Z 565	62
5330 88 111	5519Z 440	50
5330 88 111Z	5519Z 440	
5330 89 373	5512Z 430	85
5330 89 376-1	5512Z 430	86
5332 24 125	5519Z 250	8
5332 35 554	5519Z 360	49
5332 54 683	5519Z 710	41
5332 55 430	5512Z 550	
5332 55 430	5519Z 530	
5332 55 431	5512Z 550	33
5332 55 431	5519Z 530	105
5332 65 141	5519Z 130	32
5332 75 115	5519Z 730	65
5332 75 526	5519Z 720	39
5332 75 526	5519Z 740	14
5332 75 612	5519Z 730	1
5332 75 612	5519Z 735	8
5336 61 941	5519Z 680	16
5340 16 423	5519Z 330	15
5340 17 114	5519Z 330	8
5340 21 112	5519Z 210	76
5340 21 112	5519Z 215	44
5340 21 130	5519Z 210	
5340 21 130	5519Z 215	
5340 21 131	5519Z 215	23
5340 21 132	5519Z 210	37
5340 21 132	5519Z 215	28
5340 21 133	5519Z 210	81
5340 21 133	5519Z 215	24
5340 21 133	5519Z 575	56
5340 21 133	5519Z 580	58
5340 21 143	5519Z 210	98
5340 21 143	5519Z 215	68
5340 21 144	5519Z 210	86
5340 21 144	5519Z 215	79
5340 21 146	5519Z 210	72
5340 21 146	5519Z 215	55
5340 21 147	5519Z 215	60

部 品 番 号 P A R T No	セクション番号 SECTION No	No
5340 21 151	5519Z 210	55
5340 21 151	5519Z 215	10
5340 21 152	5519Z 210	57
5340 21 152	5519Z 215	6
5340 21 154	5519Z 210	52
5340 21 154	5519Z 215	19
5340 21 160	5512Z 240	49
5340 21 172	5519Z 210	42
5340 21 172	5519Z 215	63
5340 21 175	5519Z 210	15
5340 21 175	5519Z 215	49
5340 21 175	5519Z 545	47
5340 21 182	5519Z 210	10
5340 21 182	5519Z 215	38
5340 21 183	5519Z 210	7
5340 21 183	5519Z 215	36
5340 21 191	5519Z 210	1
5340 21 191	5519Z 215	31
5340 21 210	5519Z 210	99
5340 21 210	5519Z 215	89
5340 21 511	5519Z 210	50
5340 21 520	5519Z 210	75
5340 21 520	5519Z 215	42
5340 21 520Z	5519Z 210	
5340 21 520Z	5519Z 215	
5340 21 530	5519Z 215	98
5340 21 530Z	5519Z 215	
5340 21 550-2	5519Z 210	29
5340 21 560	5519Z 210	
5340 21 560	5519Z 215	
5340 21 561	5519Z 210	53
5340 21 561	5519Z 215	18
5340 21 563	5519Z 210	59
5340 21 563	5519Z 215	80
5340 21 564	5519Z 215	9
5340 21 710	5519Z 210	100
5340 21 710	5519Z 215	90
5340 21 730	5519Z 215	85
5340 21 740	5512Z 240	49
5340 21 751	5519Z 215	95
5340 21 760-1	5519Z 215	81
5340 21 760-1	5519Z 580	21
5340 21 760Z-1	5519Z 580	
5340 23 118	5512Z 450	53
5340 23 131	5512Z 230	8
5340 23 132	5512Z 230	5
5340 23 133	5512Z 230	4
5340 23 135	5512Z 230	7
5340 23 136	5512Z 220	59
5340 23 136	5512Z 230	2
5340 23 231	5512Z 220	45
5340 23 231Z	5512Z 220	
5340 23 312	5512Z 230	50
5340 25 212	5519Z 250	19
5340 25 213	5519Z 250	15
5340 25 214	5519Z 250	20
5340 25 215	5519Z 250	16
5340 33 452	5519Z 335	52
5340 51 094	5512Z 550	32
5340 51 094	5519Z 530	104
5340 51 531	5512Z 510	36
5340 52 132	5512Z 565	14

部 品 番 号 索 引
PART NUMBER INDEX

部 品 番 号 P A R T No	セクション番号 SECTION No	No
5340 52 517	5512Z 565	48
5340 52 518	5512Z 565	47
5340 52 519	5512Z 565	45
5340 52 522	5512Z 565	54
5340 52 606	5519Z 380	47
5340 52 606	5519Z 385	6
5340 54 633	5512Z 460	52
5340 54 633	5519Z 295	18
5340 54 635	5512Z 240	31
5340 54 635	5512Z 540	38
5340 54 646	5512Z 540	40
5340 55 118	5512Z 120	11
5340 61 161	5519Z 110	13
5340 61 163-1	5519Z 110	14
5340 61 244	5519Z 615	1
5340 71 211	5519Z 720	22
5340 75 615	5519Z 735	48
5340 75 732	5512Z 550	27
5340 75 760	5519Z 740	12
5340 75 770	5519Z 740	5
5340 83 261	5519Z 480	21
5340 87 124	5512Z 450	65
5340 87 124	5519Z 295	116
5340 87 461	5512Z 410	15
5341 32 531	5519Z 390	40
5341 32 533	5519Z 390	50
5341 32 719	5519Z 115	34
5341 32 719	5519Z 330	16
5341 33 316-1	5519Z 335	18
5341 33 317	5519Z 335	17
5341 36 573	5519Z 110	34
5341 56 182	5519Z 320	35
5341 58 410-1	5519Z 530	121
5341 88 131	5519Z 440	5
5341 88 132	5519Z 440	21
5341 88 133	5519Z 440	18
5341 88 135	5519Z 440	49
5341 88 136	5519Z 440	13
5341 88 270	5519Z 440	47
5341 89 221	5512Z 430	51
5341 89 223	5512Z 430	52
5341 89 224	5512Z 430	48
5341 89 224	5519Z 130	58
5341 89 224	5519Z 295	115
5341 89 226	5512Z 430	50
5341 89 251-2	5512Z 430	54
5341 89 252	5512Z 430	67
5341 89 253	5512Z 430	43
5341 89 272	5512Z 430	41
5430 11 411	5519Z 110	50
5430 11 411	5519Z 310	38
5430 14 117	5519Z 115	13
5430 14 117	5519Z 330	22
5430 14 311	5519Z 330	26
5430 14 431	5519Z 480	30
5430 14 432	5519Z 480	26
5430 14 433-1	5519Z 480	29
5430 14 435	5519Z 480	25
5430 14 437	5519Z 480	33
5430 14 438	5519Z 480	31
5430 14 460	5519Z 480	27
5430 22 217	5512Z 220	67

部 品 番 号 P A R T No	セクション番号 SECTION No	No
5430 22 217	5512Z 230	51
5430 22 217	5512Z 240	12
5430 23 119	5519Z 575	15
5430 23 123	5512Z 220	19
5430 23 123	5512Z 240	40
5430 23 123	5512Z 450	69
5430 23 123	5519Z 295	14
5430 23 123	5519Z 545	87
5430 24 125	5512Z 240	8
5430 26 214	5519Z 295	60
5430 26 422	5519Z 290	83
5430 28 115	5519Z 295	26
5430 31 111-1	5519Z 390	1
5430 31 112-1	5519Z 390	3
5430 31 113	5519Z 390	2
5430 31 114	5519Z 390	6
5430 31 115	5519Z 390	7
5430 31 242	5512Z 460	35
5430 31 242	5519Z 390	84
5430 32 111-1	5519Z 337	24
5430 32 112-1	5519Z 337	16
5430 32 310	5519Z 337	35
5430 32 322	5519Z 337	36
5430 32 340	5519Z 337	27
5430 32 815	5519Z 480	18
5430 33 116	5519Z 370	48
5430 33 122	5519Z 290	68
5430 33 122	5519Z 360	79
5430 33 714	5519Z 380	26
5430 33 714	5519Z 385	26
5430 35 212	5519Z 360	12
5430 35 224	5519Z 360	8
5430 35 311-2	5519Z 360	26
5430 35 312	5519Z 360	27
5430 35 314	5512Z 430	45
5430 35 314	5519Z 360	22
5430 35 321-1	5519Z 360	32
5430 35 322	5519Z 360	25
5430 35 323	5519Z 360	31
5430 35 324	5519Z 360	24
5430 35 331	5519Z 360	43
5430 35 332	5519Z 360	47
5430 35 333-1	5519Z 360	45
5430 37 632	5519Z 380	79
5430 37 712	5519Z 380	57
5430 38 327	5519Z 385	27
5430 38 412	5519Z 385	53
5430 38 413	5519Z 385	56
5430 38 414	5519Z 385	54
5430 39 118	5519Z 480	34
5430 39 945	5512Z 260	38
5430 39 956-1	5512Z 260	57
5430 39 957-1	5512Z 260	55
5430 39 965	5512Z 260	69
5430 51 127	5512Z 270	1
5430 51 127	5519Z 295	110
5430 51 153	5519Z 385	3
5430 52 131-1	5512Z 650	29
5430 52 233	5519Z 380	52
5430 52 326	5519Z 290	62
5430 54 319	5512Z 240	14
5430 54 319	5512Z 540	11

部 品 番 号 索 引

P A R T N U M B E R I N D E X

部 品 番 号 P A R T No	セクション番号 SECTION No	No
5430 54 684	5512Z 540	29
5430 78 297	5519Z 480	40
5430 83 100-1	5512Z 660	
5430 83 111-1	5512Z 660	8
5430 83 115-1	5512Z 660	10
5430 83 210-3	5512Z 660	
5430 83 213-2	5512Z 660	3
5430 83 214-1	5512Z 660	5
5430 83 215-1	5512Z 660	7
5430 83 216-2	5512Z 660	4
5430 83 217	5512Z 660	6
5430 83 218	5512Z 660	1
5430 83 316-1	5519Z 337	42
5430 86 114	5519Z 390	27
5430 86 116	5519Z 390	26
5431 33 711	5519Z 385	25
5431 42 414-1	5512Z 430	31
5431 86 119	5519Z 390	24
5431 96 152	5519Z 730	57
5431 96 152	5519Z 735	55
5432 72 114	5519Z 310	57
5480 14 428-1	5519Z 480	19
5480 23 222	5512Z 220	27
5480 23 222	5512Z 230	30
5480 23 223	5512Z 230	31
5480 24 117	5512Z 240	34
5480 24 123	5512Z 240	33
5480 25 334	5519Z 115	60
5480 25 418	5519Z 740	8
5480 29 213	5519Z 295	17
5480 51 437	5512Z 510	15
5480 51 732	5512Z 535	28
5480 51 732	5512Z 570	7
5480 53 125	5519Z 530	84
5480 53 128	5519Z 530	85
5480 53 362	5519Z 520	10
5480 53 362	5519Z 530	44
5480 53 382	5519Z 520	24
5480 53 382	5519Z 530	38
5481 93 314-1	5519Z 295	21
5486 11 222	5519Z 115	1
5486 11 222	5519Z 690	17
5486 14 117	5519Z 115	58
5486 14 118	5519Z 115	53
5486 14 119-1	5519Z 115	57
5486 14 122	5519Z 480	24
5486 14 123	5519Z 115	56
5486 14 124	5519Z 115	59
5486 14 134-1	5519Z 480	7
5486 14 135	5519Z 480	12
5486 14 136	5519Z 480	5
5486 14 137	5519Z 480	6
5486 14 144	5519Z 480	2
5486 14 145	5519Z 480	9
5486 14 412	5519Z 110	48
5486 14 412	5519Z 310	36
5486 28 214	5519Z 380	70
5486 28 214	5519Z 530	22
5486 29 124	5519Z 575	73
5486 29 124	5519Z 580	86
5486 29 612	5519Z 440	23
5486 29 628	5512Z 240	7

部 品 番 号 P A R T No	セクション番号 SECTION No	No
5486 31 138	5519Z 310	41
5486 31 144	5519Z 310	44
5486 34 134-3	5519Z 295	22
5486 34 234	5512Z 260	68
5486 36 122	5519Z 360	83
5486 36 122	5519Z 370	95
5486 36 260	5519Z 370	
5486 36 270	5519Z 370	10
5486 37 119-1	5519Z 370	72
5486 37 130	5519Z 370	
5486 37 131	5519Z 370	76
5486 37 132-1	5519Z 370	80
5486 37 133	5519Z 370	70
5486 37 134	5519Z 370	78
5486 37 135	5519Z 370	87
5486 37 140	5519Z 370	
5486 37 141	5519Z 370	63
5486 37 142-1	5519Z 370	60
5486 37 163-1	5519Z 370	26
5486 37 165	5519Z 370	68
5486 37 210	5519Z 370	
5486 37 215	5519Z 370	30
5486 37 230	5519Z 370	
5486 37 241	5519Z 370	13
5486 37 242	5519Z 370	3
5486 37 250-1	5519Z 370	
5486 37 260-1	5519Z 370	22
5486 37 270-1	5519Z 370	
5486 37 280-1	5519Z 370	16
5486 38 210-2	5519Z 380	
5486 38 213-2	5519Z 380	58
5486 38 233-1	5519Z 380	50
5486 38 240	5519Z 390	
5486 38 241	5519Z 390	90
5486 38 242	5519Z 390	89
5486 38 243	5519Z 390	88
5486 38 252	5519Z 390	83
5486 38 253	5519Z 390	97
5486 38 254	5519Z 390	99
5486 38 261	5519Z 390	94
5486 38 262	5519Z 390	93
5486 38 263	5519Z 390	91
5486 38 295	5519Z 380	76
5486 38 391-1	5519Z 390	62
5486 38 410	5519Z 390	
5486 38 411	5519Z 390	31
5486 38 420	5519Z 390	
5486 38 421	5519Z 390	38
5486 42 153-1	5512Z 420	36
5486 44 416	5512Z 460	42
5486 44 511-3	5512Z 460	22
5486 44 611	5519Z 370	42
5486 53 129	5519Z 530	80
5486 61 125-1	5519Z 630	7
5486 61 126-1	5519Z 630	9
5486 78 275-1	5519Z 130	59
5486 84 151-1	5512Z 660	20
5487 51 514	5512Z 260	111
5487 51 713	5519Z 290	73
5487 51 833-1	5519Z 335	20
5487 86 211-1	5519Z 110	46
5500 86 117	5519Z 390	25

部 品 番 号 索 引
PART NUMBER INDEX

部 品 番 号 P A R T No.	セクション番号 SECTION No.	No.
5500 86 118	5519Z 390	23
5510 14 111	5519Z 480	14
5510 56 310-1	5512Z 565	
5510 56 311-1	5512Z 565	69
5511 27 132-1	5519Z 360	124
5512 11 110-3	5519Z 110	40
5512 11 111	5519Z 110	47
5512 11 116	5519Z 110	42
5512 11 121	5519Z 110	37
5512 11 122	5519Z 110	35
5512 11 211-3	5519Z 110	31
5512 11 212-6	5519Z 110	1
5512 11 213	5519Z 110	51
5512 11 214	5519Z 110	20
5512 11 216	5519Z 110	8
5512 11 217	5519Z 110	6
5512 11 218	5519Z 110	24
5512 11 219	5519Z 110	22
5512 11 221	5519Z 110	21
5512 11 223	5519Z 110	7
5512 11 224	5512Z 420	61
5512 11 225	5519Z 110	25
5512 11 411-2	5512Z 410	2
5512 11 412-2	5512Z 410	4
5512 11 413	5512Z 410	6
5512 11 414-1	5519Z 480	17
5512 11 415-2	5512Z 410	3
5512 11 511	5512Z 120	14
5512 11 512-1	5512Z 120	15
5512 11 513-1	5512Z 120	3
5512 11 514	5512Z 120	5
5512 11 515	5512Z 120	6
5512 11 516	5512Z 120	16
5512 11 517	5512Z 120	12
5512 11 518	5512Z 120	4
5512 11 521	5512Z 120	9
5512 12 111	5519Z 130	43
5512 14 110	5519Z 115	
5512 14 111	5519Z 480	39
5512 14 112	5519Z 115	6
5512 14 113	5519Z 115	12
5512 14 114	5519Z 480	22
5512 14 120	5519Z 115	
5512 14 122	5519Z 115	15
5512 14 122	5519Z 690	27
5512 14 123	5519Z 115	20
5512 14 124	5519Z 115	36
5512 14 131-1	5519Z 480	55
5512 14 132	5519Z 480	1
5512 21 110	5519Z 210	
5512 21 111	5519Z 210	87
5512 21 112	5519Z 210	82
5512 21 120	5519Z 210	47
5512 21 130-1	5519Z 210	
5512 21 130-1	5519Z 215	
5512 21 134-1	5519Z 210	68
5512 21 134-1	5519Z 215	86
5512 21 135	5519Z 210	36
5512 21 136	5519Z 210	74
5512 21 138	5519Z 210	71
5512 21 145	5519Z 210	102
5512 21 148	5519Z 210	45

部 品 番 号 P A R T No.	セクション番号 SECTION No.	No.
5512 21 149	5519Z 210	54
5512 21 151	5519Z 210	108
5512 21 151	5519Z 215	102
5512 21 152	5519Z 210	106
5512 21 152	5519Z 215	100
5512 21 171	5519Z 210	22
5512 21 171	5519Z 215	64
5512 21 172	5519Z 210	41
5512 21 173	5519Z 215	61
5512 21 174	5519Z 210	8
5512 21 174	5519Z 215	50
5512 21 220	5519Z 210	85
5512 21 222	5519Z 210	83
5512 21 540	5519Z 210	
5512 21 560-1	5519Z 210	
5512 21 560-1	5519Z 215	
5512 21 562-1	5519Z 210	31
5512 21 562-1	5519Z 215	83
5512 21 564	5519Z 210	73
5512 21 570	5519Z 210	
5512 21 571	5519Z 210	66
5512 21 571	5519Z 215	16
5512 21 580	5519Z 210	61
5512 21 590	5519Z 210	67
5512 21 590	5519Z 215	17
5512 21 621	5519Z 210	70
5512 21 621	5519Z 215	2
5512 21 711	5519Z 215	52
5512 21 720	5519Z 215	
5512 21 721	5519Z 215	97
5512 21 748	5519Z 215	56
5512 21 750	5519Z 215	
5512 21 770	5519Z 215	
5512 21 780	5519Z 215	11
5512 22 110-1	5512Z 220	
5512 22 121	5512Z 220	50
5512 22 122-1	5512Z 220	12
5512 22 123	5519Z 280	47
5512 22 124-1	5512Z 220	23
5512 22 125	5512Z 220	15
5512 22 126	5512Z 220	16
5512 22 127	5512Z 220	21
5512 22 128	5519Z 110	28
5512 22 129	5512Z 220	62
5512 22 131	5512Z 220	2
5512 22 132	5512Z 220	3
5512 22 135	5512Z 220	42
5512 22 136	5512Z 220	35
5512 22 140	5512Z 220	38
5512 22 150-1	5512Z 220	
5512 22 160-1	5512Z 220	
5512 22 170	5512Z 220	
5512 22 170	5512Z 230	
5512 22 181	5512Z 220	55
5512 22 182-1	5512Z 220	61
5512 22 183	5512Z 220	51
5512 22 184	5512Z 220	63
5512 22 191-1	5512Z 220	25
5512 23 110-2	5512Z 230	
5512 23 120-2	5512Z 230	
5512 23 121-2	5512Z 230	48
5512 23 123	5512Z 230	10

部 品 番 号 索 引
PART NUMBER INDEX

部 品 番 号 P A R T No	セクション番号 SECTION No	No
5512 23 124-1	5512Z 230	46
5512 23 126	5512Z 230	34
5512 23 130	5512Z 230	
5512 23 131	5512Z 230	12
5512 23 132	5512Z 230	14
5512 23 134	5512Z 230	6
5512 23 140	5512Z 230	
5512 23 141	5512Z 230	63
5512 23 142	5512Z 230	62
5512 23 210-1	5512Z 230	
5512 23 211-1	5512Z 230	19
5512 23 212	5512Z 220	34
5512 23 212	5512Z 230	36
5512 23 213	5512Z 220	33
5512 23 213	5512Z 230	29
5512 23 214	5512Z 220	28
5512 23 214	5512Z 230	26
5512 23 215-1	5512Z 230	24
5512 23 216-1	5512Z 220	6
5512 23 216-1	5512Z 230	17
5512 23 217	5512Z 220	30
5512 23 217	5512Z 230	32
5512 23 220	5512Z 230	
5512 23 221	5512Z 230	56
5512 23 222	5512Z 230	59
5512 23 223	5512Z 230	40
5512 23 224	5512Z 230	53
5512 23 231	5512Z 230	60
5512 23 241	5512Z 230	49
5512 24 110	5512Z 240	
5512 24 120	5512Z 240	43
5512 24 122	5512Z 220	11
5512 24 122	5512Z 240	22
5512 24 123	5512Z 240	27
5512 24 124	5512Z 240	28
5512 24 131	5512Z 240	21
5512 24 132	5512Z 240	45
5512 24 133	5512Z 240	44
5512 24 134	5512Z 240	57
5512 24 140-1	5512Z 240	
5512 24 150-1	5512Z 240	53
5512 24 160-1	5512Z 240	
5512 24 170-1	5512Z 240	59
5512 24 190-1	5512Z 240	
5512 24 210	5512Z 240	
5512 24 211	5512Z 240	17
5512 24 212	5512Z 240	16
5512 24 213	5512Z 240	11
5512 24 214-1	5512Z 240	18
5512 24 215	5512Z 240	10
5512 24 217	5512Z 240	36
5512 24 221	5512Z 240	41
5512 24 222	5512Z 240	42
5512 25 110	5519Z 250	
5512 25 111	5519Z 250	4
5512 25 112	5519Z 250	3
5512 25 113	5519Z 250	2
5512 25 120	5519Z 250	
5512 25 121	5519Z 250	7
5512 25 122	5519Z 250	22
5512 25 131	5519Z 250	10
5512 25 132	5519Z 250	31

部 品 番 号 P A R T No	セクション番号 SECTION No	No
5512 25 133	5519Z 250	32
5512 26 110	5512Z 260	
5512 26 120	5512Z 260	93
5512 26 124	5512Z 260	3
5512 26 125	5512Z 260	2
5512 26 126	5512Z 260	17
5512 26 127	5512Z 260	90
5512 26 130	5512Z 260	
5512 26 131	5512Z 260	91
5512 26 132	5512Z 260	118
5512 26 133	5512Z 260	117
5512 26 140	5512Z 260	104
5512 26 143	5512Z 260	109
5512 26 144	5512Z 260	110
5512 26 150	5512Z 260	
5512 26 151	5512Z 260	94
5512 26 160	5512Z 260	
5512 26 161	5512Z 260	107
5512 26 170	5512Z 260	
5512 26 171	5512Z 260	88
5512 26 172	5512Z 260	102
5512 26 180	5512Z 260	115
5512 26 190	5512Z 260	
5512 26 191	5512Z 260	82
5512 26 192	5512Z 260	120
5512 26 193	5512Z 260	103
5512 26 194	5512Z 260	96
5512 26 195	5512Z 260	99
5512 26 196	5512Z 260	101
5512 26 197	5512Z 260	100
5512 26 270-1	5512Z 260	
5512 26 271	5512Z 260	71
5512 26 272	5512Z 260	72
5512 26 273	5512Z 260	74
5512 26 274	5512Z 260	73
5512 26 275	5512Z 260	76
5512 26 280	5512Z 260	33
5512 26 283-2	5512Z 260	21
5512 26 287	5512Z 260	66
5512 26 290	5512Z 260	
5512 26 291	5512Z 260	30
5512 26 310	5512Z 260	
5512 26 320	5512Z 260	8
5512 26 322	5512Z 260	7
5512 26 324	5512Z 260	1
5512 26 330	5512Z 260	
5512 26 331-1	5512Z 260	23
5512 26 333	5512Z 260	40
5512 26 334	5512Z 260	22
5512 26 335	5512Z 260	27
5512 26 341-1	5512Z 260	56
5512 26 342-1	5512Z 260	78
5512 26 343	5512Z 260	51
5512 26 344	5512Z 260	80
5512 26 345	5512Z 260	54
5512 26 346	5512Z 260	59
5512 26 347	5512Z 260	79
5512 26 348	5512Z 260	53
5512 26 349	5512Z 260	49
5512 26 350	5512Z 260	
5512 26 351	5512Z 260	47
5512 26 352	5512Z 260	60

部 品 番 号 索 引
PART NUMBER INDEX

部 品 番 号 P A R T No	セクション番号 SECTION No	No.
5512 26 353	5512Z 260	46
5512 26 354	5512Z 260	44
5512 26 360	5512Z 260	
5512 26 370	5512Z 260	
5512 26 411-2	5519Z 290	43
5512 26 412-1	5519Z 290	4
5512 26 414	5519Z 290	19
5512 26 415	5519Z 290	21
5512 26 416	5519Z 110	30
5512 26 417	5519Z 290	14
5512 26 418	5519Z 290	22
5512 26 419	5519Z 290	23
5512 26 421	5519Z 290	90
5512 26 422	5519Z 290	91
5512 26 430	5519Z 290	9
5512 27 111	5519Z 280	43
5512 27 115	5512Z 220	57
5512 27 116	5512Z 220	58
5512 27 117-1	5519Z 280	90
5512 27 120	5519Z 280	
5512 27 121	5519Z 280	27
5512 27 122	5519Z 280	22
5512 27 123	5519Z 280	48
5512 27 130	5519Z 280	
5512 27 131	5519Z 280	28
5512 27 132	5519Z 280	26
5512 27 140	5519Z 280	
5512 27 141	5519Z 280	32
5512 27 142-1	5519Z 280	51
5512 27 150	5519Z 280	
5512 27 151	5519Z 280	3
5512 27 160	5519Z 280	
5512 27 161	5519Z 280	15
5512 27 170	5519Z 280	
5512 27 171	5519Z 280	17
5512 27 172	5519Z 280	5
5512 27 173	5519Z 280	6
5512 27 174	5519Z 280	25
5512 27 175-1	5519Z 280	31
5512 27 176	5519Z 280	7
5512 27 177	5519Z 280	8
5512 27 210-1	5519Z 280	
5512 27 211-1	5519Z 280	60
5512 27 212	5519Z 280	57
5512 27 213	5519Z 280	98
5512 27 214	5519Z 280	99
5512 27 220	5519Z 280	
5512 27 221	5519Z 280	56
5512 27 230	5519Z 280	
5512 27 231	5519Z 280	75
5512 27 240	5519Z 280	78
5512 27 243	5519Z 280	79
5512 27 244	5519Z 280	81
5512 27 250	5519Z 280	
5512 27 310-1	5512Z 270	
5512 27 311-1	5512Z 270	26
5512 27 320-1	5512Z 270	
5512 27 321-1	5512Z 270	10
5512 27 322	5512Z 270	23
5512 27 330	5512Z 270	
5512 27 331	5512Z 270	4
5512 27 410-2	5519Z 280	

部 品 番 号 P A R T No	セクション番号 SECTION No	No.
5512 27 411-1	5519Z 280	66
5512 27 413	5519Z 280	65
5512 27 422	5519Z 280	71
5512 27 423	5519Z 295	75
5512 27 430	5519Z 295	
5512 27 450	5519Z 295	64
5512 29 110	5519Z 290	
5512 29 111	5519Z 290	79
5512 29 112	5519Z 290	81
5512 29 120	5519Z 290	
5512 29 121	5519Z 290	89
5512 29 140	5519Z 290	
5512 29 141	5519Z 290	67
5512 29 142-1	5519Z 290	87
5512 29 143-1	5519Z 290	84
5512 29 144	5519Z 290	46
5512 29 145	5519Z 290	65
5512 29 146	5519Z 290	44
5512 29 147	5519Z 290	99
5512 29 150-1	5519Z 290	
5512 29 160	5519Z 295	
5512 29 165	5519Z 290	60
5512 29 211-1	5519Z 290	50
5512 29 331	5519Z 295	5
5512 29 332-2	5519Z 295	12
5512 29 341-2	5519Z 295	45
5512 29 351	5519Z 295	2
5512 29 352	5519Z 295	1
5512 29 371-2	5519Z 295	36
5512 29 372	5519Z 295	35
5512 29 391	5519Z 295	77
5512 29 392	5519Z 295	71
5512 29 422-1	5519Z 295	80
5512 29 423	5519Z 295	87
5512 29 424	5519Z 295	90
5512 29 438	5519Z 295	101
5512 31 117-1	5519Z 310	51
5512 31 119	5519Z 310	59
5512 31 122-1	5519Z 310	14
5512 31 123-1	5519Z 310	17
5512 31 131-3	5519Z 310	54
5512 31 133	5519Z 310	33
5512 31 136	5519Z 310	66
5512 31 140-1	5519Z 310	34
5512 31 150	5519Z 310	67
5512 31 151	5519Z 625	2
5512 31 160	5519Z 310	
5512 31 161	5519Z 310	63
5512 32 113	5519Z 320	37
5512 32 132	5519Z 320	31
5512 32 133	5519Z 295	13
5512 32 151	5519Z 295	32
5512 37 113	5519Z 370	69
5512 37 116	5519Z 370	58
5512 37 119	5519Z 370	64
5512 37 125	5519Z 370	29
5512 37 126	5519Z 370	34
5512 37 127	5519Z 370	23
5512 37 132	5519Z 370	41
5512 37 134	5519Z 370	36
5512 37 151	5519Z 370	83
5512 37 290-1	5519Z 370	

部 品 番 号 索 引

P A R T N U M B E R I N D E X

部 品 番 号 P A R T No	セクション番号 SECTION No	No	部 品 番 号 P A R T No	セクション番号 SECTION No	No
5512 37 310-1	5519Z 370		5512 42 133	5512Z 420	17
5512 37 311	5519Z 370	20	5512 42 134	5512Z 420	18
5512 38 110-1	5519Z 380		5512 42 135	5512Z 420	26
5512 38 111-1	5519Z 380	75	5512 42 136-1	5512Z 420	25
5512 38 112	5519Z 380	77	5512 42 140	5512Z 420	
5512 38 113	5519Z 380	74	5512 42 141	5512Z 420	38
5512 38 114	5519Z 380	83	5512 42 142	5512Z 420	6
5512 38 115	5519Z 380	84	5512 42 143	5512Z 420	1
5512 38 116	5519Z 380	59	5512 42 144	5512Z 420	3
5512 38 120	5519Z 380		5512 42 145-1	5512Z 420	4
5512 38 122-1	5519Z 390	78	5512 42 147-1	5512Z 420	21
5512 38 127	5519Z 390	87	5512 42 150	5512Z 420	
5512 38 140	5519Z 380		5512 42 151	5512Z 420	12
5512 38 150	5519Z 380	38	5512 42 152	5512Z 420	11
5512 38 151	5519Z 380	17	5512 42 153	5512Z 420	15
5512 38 159	5519Z 380		5512 42 154	5512Z 420	54
5512 38 170	5519Z 380		5512 42 161	5512Z 420	29
5512 38 180	5519Z 380	2	5512 42 162	5512Z 420	31
5512 38 182	5519Z 380	4	5512 42 180	5512Z 420	
5512 38 191	5519Z 380	22	5512 42 181	5512Z 420	43
5512 38 192	5519Z 380	11	5512 42 182	5512Z 420	47
5512 38 193	5519Z 380	27	5512 42 183-1	5512Z 420	46
5512 38 210	5519Z 380		5512 43 110	5512Z 430	
5512 38 211-1	5519Z 380	85	5512 43 111-1	5512Z 430	32
5512 38 212-1	5519Z 380	96	5512 43 130	5512Z 430	39
5512 38 213-1	5519Z 380	71	5512 43 140	5512Z 450	23
5512 38 214-1	5519Z 380	64	5512 43 150-2	5512Z 430	
5512 38 215-1	5519Z 380	72	5512 43 151-2	5512Z 430	11
5512 38 216-1	5519Z 380	69	5512 43 160	5512Z 430	
5512 38 218	5519Z 380	67	5512 43 161-1	5512Z 430	2
5512 38 220	5519Z 380		5512 43 162-1	5512Z 430	3
5512 38 221	5519Z 380	62	5512 43 170	5512Z 430	80
5512 38 240	5519Z 380		5512 43 180	5512Z 430	81
5512 38 250	5519Z 380	92	5512 43 190	5512Z 430	82
5512 38 270	5519Z 380		5512 43 192	5512Z 430	83
5512 38 280	5519Z 380		5512 43 193	5512Z 430	84
5512 38 290	5519Z 380		5512 43 210	5512Z 430	
5512 38 311	5519Z 390	107	5512 43 212	5512Z 430	74
5512 38 320	5519Z 380		5512 43 213	5512Z 430	78
5512 38 330	5519Z 380		5512 43 214	5512Z 430	73
5512 41 111	5512Z 410	29	5512 43 220	5512Z 430	
5512 41 112	5512Z 410	10	5512 43 230	5512Z 430	76
5512 41 113	5512Z 410	21	5512 43 231	5512Z 430	75
5512 41 114	5512Z 410	22	5512 43 240-1	5512Z 430	
5512 41 115	5512Z 410	24	5512 43 250	5512Z 430	62
5512 41 117	5512Z 410	17	5512 43 251-1	5512Z 430	66
5512 41 118	5512Z 410	11	5512 43 260	5512Z 430	
5512 41 119	5512Z 410	30	5512 43 261	5512Z 430	44
5512 41 123	5512Z 410	19	5512 43 270-1	5512Z 430	
5512 41 124	5512Z 410	25	5512 44 110	5512Z 460	
5512 41 125	5512Z 410	27	5512 44 111	5512Z 460	6
5512 41 131	5512Z 410	23	5512 44 130	5519Z 440	
5512 41 132	5512Z 410	32	5512 44 131	5519Z 440	4
5512 41 133	5512Z 410	26	5512 44 140	5519Z 440	48
5512 41 134	5512Z 410	33	5512 44 150	5519Z 440	
5512 41 135	5512Z 410	35	5512 44 160	5519Z 440	8
5512 42 110	5512Z 420		5512 44 170	5519Z 440	
5512 42 111	5512Z 420	37	5512 44 171	5519Z 440	26
5512 42 120	5512Z 420	40	5512 44 210	5512Z 460	
5512 42 130	5512Z 420		5512 44 220	5512Z 460	26
5512 42 131	5512Z 420	33	5512 44 222	5512Z 460	29
5512 42 132	5512Z 420	27	5512 44 223	5512Z 460	51

部 品 番 号 索 引
PART NUMBER INDEX

部 品 番 号 P A R T No	セクション番号 SECTION No	No
5512 44 224	5512Z 460	30
5512 44 225	5512Z 460	44
5512 44 226	5512Z 460	46
5512 44 228	5512Z 460	17
5512 44 230	5512Z 460	
5512 44 232	5512Z 460	32
5512 44 240	5512Z 460	33
5512 44 252	5512Z 460	21
5512 44 253-1	5512Z 460	41
5512 45 110	5512Z 450	
5512 45 111	5512Z 450	48
5512 45 112	5512Z 450	40
5512 45 113	5512Z 450	51
5512 45 114	5512Z 450	39
5512 45 115	5519Z 110	27
5512 45 121	5512Z 450	49
5512 45 122	5512Z 450	62
5512 45 123	5512Z 450	63
5512 45 124	5512Z 450	43
5512 45 130	5512Z 450	
5512 45 131	5512Z 450	57
5512 45 132	5512Z 450	36
5512 45 140	5512Z 450	54
5512 45 151-1	5512Z 450	46
5512 45 152-1	5512Z 450	47
5512 46 110	5512Z 450	
5512 46 111	5512Z 450	8
5512 46 112	5512Z 450	6
5512 46 113	5512Z 450	16
5512 46 120	5512Z 450	
5512 46 121	5512Z 450	5
5512 46 123	5512Z 450	2
5512 46 124	5512Z 450	25
5512 46 130	5512Z 450	
5512 46 131	5512Z 450	19
5512 46 147	5512Z 450	18
5512 46 148	5512Z 450	31
5512 46 210	5512Z 450	
5512 46 211	5512Z 450	11
5512 46 212	5512Z 450	12
5512 46 213	5512Z 450	28
5512 46 213	5519Z 575	75
5512 46 213	5519Z 580	87
5512 46 214	5512Z 450	32
5512 47 110-3	5512Z 470	
5512 47 111-2	5512Z 470	4
5512 47 112	5512Z 470	12
5512 47 113	5512Z 470	18
5512 47 114	5512Z 470	19
5512 47 115	5512Z 470	5
5512 47 116	5512Z 470	22
5512 47 117	5512Z 470	6
5512 47 118-1	5512Z 470	11
5512 47 119-1	5512Z 470	9
5512 47 120-2	5512Z 470	
5512 47 121	5512Z 470	14
5512 47 122	5512Z 470	23
5512 47 123	5512Z 470	27
5512 47 130	5512Z 470	
5512 47 131	5512Z 470	2
5512 47 132	5512Z 470	1
5512 51 110	5512Z 510	

部 品 番 号 P A R T No	セクション番号 SECTION No	No
5512 51 111	5512Z 510	9
5512 51 113	5512Z 510	2
5512 51 114	5512Z 510	30
5512 51 115	5512Z 510	31
5512 51 116	5512Z 510	28
5512 51 117	5512Z 510	51
5512 51 118	5512Z 510	7
5512 51 120-1	5512Z 510	
5512 51 121-1	5512Z 510	22
5512 51 123-1	5512Z 510	23
5512 51 124-1	5512Z 510	38
5512 51 130-3	5512Z 510	
5512 51 131-2	5512Z 510	45
5512 51 133-1	5512Z 510	44
5512 51 134	5512Z 510	39
5512 51 135	5512Z 510	46
5512 51 136-1	5512Z 510	42
5512 51 140-1	5512Z 510	
5512 51 141-1	5512Z 510	47
5512 51 143-1	5512Z 510	20
5512 51 150-1	5512Z 510	
5512 51 151-1	5512Z 510	12
5512 51 160-1	5512Z 510	
5512 51 161-1	5512Z 510	14
5512 51 170	5512Z 510	
5512 51 171	5512Z 510	33
5512 51 210	5512Z 510	
5512 51 220-1	5512Z 510	
5512 51 230-3	5512Z 510	
5512 52 110	5519Z 520	
5512 52 111	5519Z 520	31
5512 52 113	5512Z 510	10
5512 52 113	5512Z 535	11
5512 52 113	5519Z 520	32
5512 52 130-3	5519Z 520	41
5512 52 150-3	5519Z 520	46
5512 52 160	5519Z 520	
5512 52 161	5519Z 520	27
5512 52 162	5519Z 520	9
5512 52 170	5519Z 520	
5512 52 171	5519Z 520	45
5512 52 172	5519Z 520	38
5512 52 173	5519Z 520	47
5512 52 180	5519Z 520	33
5512 52 184	5512Z 550	90
5512 52 190	5519Z 520	48
5512 52 210	5519Z 520	16
5512 52 210	5519Z 530	56
5512 52 214	5519Z 520	14
5512 52 214	5519Z 530	31
5512 52 215	5519Z 520	15
5512 52 215	5519Z 530	57
5512 52 216	5519Z 530	54
5512 52 220	5519Z 520	20
5512 52 220	5519Z 530	35
5512 52 223	5519Z 520	4
5512 52 223	5519Z 530	58
5512 52 500	5512Z 565	
5512 52 510	5512Z 565	55
5512 52 516	5512Z 565	46
5512 52 520	5512Z 565	
5512 52 521	5512Z 565	56

部 品 番 号 索 引

P A R T N U M B E R I N D E X

部 品 番 号 P A R T No	セクション番号 SECTION No	No	部 品 番 号 P A R T No	セクション番号 SECTION No	No
5512 52 522	5512Z 565	43	5512 53 370-1	5512Z 535	24
5512 52 523	5512Z 565	42	5512 53 380-1	5512Z 535	
5512 52 530	5512Z 565	53	5512 53 390-1	5512Z 535	38
5512 52 540	5512Z 565		5512 53 410	5512Z 535	
5512 52 550	5512Z 565	53	5512 53 411	5512Z 535	10
5512 52 610	5519Z 520		5512 53 420-1	5512Z 535	
5512 53 111	5519Z 530	77	5512 53 430-1	5512Z 535	26
5512 53 112	5519Z 530	75	5512 53 440-1	5512Z 535	
5512 53 120	5519Z 530		5512 53 450-1	5512Z 535	37
5512 53 121	5519Z 530	105	5512 53 470	5512Z 535	
5512 53 130	5519Z 530		5512 53 510	5512Z 535	
5512 53 131	5512Z 550	39	5512 53 511	5512Z 535	30
5512 53 131	5519Z 530	78	5512 53 521	5512Z 535	36
5512 53 132	5519Z 530	71	5512 53 531	5512Z 535	34
5512 53 140-1	5519Z 530		5512 53 610	5519Z 530	
5512 53 141-1	5519Z 530	72	5512 53 620	5512Z 535	
5512 53 150	5519Z 530		5512 53 630	5512Z 535	
5512 53 151	5519Z 530	69	5512 54 110	5519Z 545	
5512 53 160	5519Z 530		5512 54 120	5519Z 545	70
5512 53 161	5519Z 530	101	5512 54 144	5519Z 545	28
5512 53 162	5519Z 530	100	5512 54 145	5519Z 545	25
5512 53 163	5519Z 530	98	5512 54 146	5519Z 545	43
5512 53 170	5519Z 530		5512 54 147	5519Z 545	19
5512 53 171	5519Z 530	65	5512 54 148	5519Z 545	10
5512 53 172	5519Z 530	93	5512 54 153	5519Z 545	23
5512 53 180	5519Z 530		5512 54 154	5519Z 545	11
5512 53 181	5519Z 530	63	5512 54 155	5519Z 545	12
5512 53 183	5519Z 530	62	5512 54 156	5519Z 545	17
5512 53 190	5519Z 530		5512 54 157	5519Z 545	3
5512 53 210	5519Z 530	60	5512 54 158	5519Z 545	18
5512 53 220	5519Z 530	116	5512 54 159	5519Z 545	2
5512 53 225	5519Z 530	125	5512 54 160	5519Z 545	
5512 53 226	5519Z 530	119	5512 54 161	5519Z 545	29
5512 53 227	5519Z 530	123	5512 54 162	5519Z 545	31
5512 53 230	5519Z 530	113	5512 54 170	5519Z 545	
5512 53 231	5519Z 530	108	5512 54 171	5519Z 545	56
5512 53 232	5519Z 530	107	5512 54 172	5519Z 545	57
5512 53 240	5519Z 530	117	5512 54 173	5519Z 545	49
5512 53 250	5519Z 530		5512 54 174	5519Z 545	53
5512 53 251	5519Z 530	27	5512 54 175	5519Z 545	48
5512 53 253	5519Z 530	28	5512 54 180-1	5519Z 545	
5512 53 260-1	5519Z 530		5512 54 181-1	5519Z 545	58
5512 53 261-1	5519Z 530	43	5512 54 182-1	5519Z 545	61
5512 53 262	5519Z 530	15	5512 54 183	5519Z 545	59
5512 53 263	5519Z 530	24	5512 54 184	5519Z 545	64
5512 53 270-1	5519Z 530		5512 54 185	5519Z 545	91
5512 53 271-1	5519Z 530	52	5512 54 190-1	5519Z 545	
5512 53 280	5519Z 530		5512 54 191-1	5519Z 545	58
5512 53 281	5519Z 530	21	5512 54 210	5519Z 545	
5512 53 283	5519Z 530	45	5512 54 211	5519Z 545	33
5512 53 284	5519Z 530	17	5512 54 220	5519Z 545	
5512 53 285	5519Z 530	18	5512 54 221	5519Z 545	77
5512 53 290	5519Z 530		5512 54 222	5519Z 545	73
5512 53 291	5519Z 530	10	5512 54 230	5519Z 545	
5512 53 292	5519Z 530	8	5512 54 231	5519Z 545	75
5512 53 310	5519Z 530	9	5512 54 242	5519Z 545	78
5512 53 320	5519Z 530	11	5512 54 250-1	5519Z 545	
5512 53 330	5519Z 530	4	5512 54 251	5519Z 545	38
5512 53 340	5519Z 530	12	5512 54 252-1	5519Z 545	36
5512 53 350	5512Z 535		5512 54 253-1	5519Z 545	68
5512 53 351	5512Z 535	43	5512 54 254	5519Z 545	66
5512 53 360-1	5512Z 535		5512 54 255	5519Z 545	39

部 品 番 号 索 引
PART NUMBER INDEX

部 品 番 号 P A R T No	セクション番号 SECTION No	No
5512 54 256	5519Z 545	40
5512 54 257	5519Z 545	42
5512 54 258	5519Z 545	41
5512 54 260	5519Z 545	
5512 54 261	5519Z 545	54
5512 54 262	5519Z 545	52
5512 54 263	5519Z 545	85
5512 54 264	5519Z 545	84
5512 54 270	5519Z 545	
5512 54 410-1	5512Z 540	
5512 54 411-1	5512Z 540	34
5512 54 412-2	5512Z 540	30
5512 54 414	5512Z 540	4
5512 54 415	5512Z 540	31
5512 54 416	5512Z 540	12
5512 54 420	5512Z 540	
5512 54 421	5512Z 540	5
5512 54 422-1	5512Z 540	7
5512 54 431	5512Z 540	17
5512 54 433	5512Z 540	15
5512 54 437	5512Z 540	2
5512 54 438	5512Z 540	8
5512 54 439	5512Z 540	9
5512 54 441	5512Z 540	6
5512 54 442	5512Z 540	41
5512 54 443	5512Z 540	45
5512 54 461	5512Z 540	20
5512 54 465	5512Z 540	37
5512 54 467	5512Z 540	33
5512 54 473-1	5512Z 540	14
5512 55 100	5512Z 550	
5512 55 110	5512Z 550	
5512 55 111	5512Z 550	46
5512 55 120	5512Z 550	
5512 55 122	5512Z 550	40
5512 55 130-1	5512Z 550	
5512 55 131-1	5512Z 550	41
5512 55 140	5512Z 550	
5512 55 141	5512Z 550	77
5512 55 150	5512Z 550	
5512 55 151	5512Z 550	72
5512 55 152	5512Z 550	71
5512 55 159	5512Z 550	
5512 55 160	5512Z 550	61
5512 55 164	5512Z 550	63
5512 55 165	5512Z 550	59
5512 55 166	5512Z 550	52
5512 55 167	5512Z 550	50
5512 55 168	5512Z 550	51
5512 55 169	5512Z 550	55
5512 55 170	5512Z 550	
5512 55 180	5512Z 550	
5512 55 181	5512Z 550	84
5512 55 190	5512Z 550	85
5512 55 193	5512Z 550	82
5512 55 210	5512Z 550	
5512 55 211	5512Z 550	89
5512 55 212-1	5512Z 550	86
5512 55 213	5512Z 550	91
5512 55 214	5512Z 550	87
5512 55 220	5512Z 550	
5512 55 230	5512Z 550	

部 品 番 号 P A R T No	セクション番号 SECTION No	No
5512 55 231	5512Z 550	33
5512 55 650	5512Z 550	
5512 55 660	5512Z 550	61
5512 55 665	5512Z 550	59
5512 55 667	5512Z 550	50
5512 55 669	5512Z 550	55
5512 56 110-1	5512Z 560	
5512 56 111-1	5512Z 560	40
5512 56 112	5512Z 560	45
5512 56 114	5512Z 560	41
5512 56 120	5512Z 560	
5512 56 121	5512Z 560	43
5512 56 130	5512Z 560	35
5512 56 140	5512Z 560	
5512 56 141	5512Z 560	32
5512 56 142	5512Z 560	30
5512 56 150	5512Z 560	
5512 56 151	5512Z 560	24
5512 56 152	5512Z 560	15
5512 56 153	5512Z 560	16
5512 56 154	5512Z 560	21
5512 56 155	5512Z 560	19
5512 56 156	5512Z 560	6
5512 56 160	5512Z 560	
5512 56 162	5512Z 560	10
5512 56 163	5512Z 560	13
5512 56 170	5512Z 560	14
5512 56 180	5512Z 560	
5512 56 190	5512Z 560	3
5512 56 210-1	5512Z 565	
5512 56 211	5512Z 565	2
5512 56 212	5512Z 535	31
5512 56 212	5512Z 565	3
5512 56 220	5512Z 560	
5512 56 230	5512Z 560	
5512 56 240	5512Z 560	
5512 56 241-1	5512Z 565	6
5512 56 243-1	5512Z 535	3
5512 56 243-1	5512Z 565	12
5512 56 244	5512Z 535	2
5512 56 244	5512Z 565	11
5512 56 245	5512Z 535	4
5512 56 245	5512Z 565	30
5512 56 250	5512Z 565	
5512 56 261	5512Z 565	26
5512 56 270	5512Z 565	
5512 56 271	5512Z 565	21
5512 56 310-1	5512Z 565	
5512 56 311-1	5512Z 565	23
5512 56 313	5512Z 565	24
5512 56 314	5512Z 565	32
5512 56 320-1	5512Z 565	
5512 56 321-1	5512Z 565	37
5512 56 322-1	5512Z 565	38
5512 56 323	5512Z 565	35
5512 56 330-1	5512Z 565	
5512 56 331-1	5512Z 565	17
5512 56 332	5512Z 565	18
5512 56 333	5512Z 565	19
5512 57 110-1	5512Z 570	
5512 57 120-1	5512Z 570	15
5512 57 125-1	5512Z 535	42

部 品 番 号 索 引
PART NUMBER INDEX

部 品 番 号 P A R T No	セクション番号 SECTION No	No.
5512 57 125-1	5512Z 570	16
5512 57 126-1	5512Z 535	20
5512 57 126-1	5512Z 570	17
5512 57 127-1	5512Z 535	19
5512 57 127-1	5519Z 530	50
5512 57 128	5512Z 565	28
5512 57 130-1	5512Z 570	
5512 57 140-1	5512Z 570	23
5512 57 150	5512Z 570	
5512 57 151	5512Z 570	21
5512 57 153	5512Z 570	9
5512 57 160	5512Z 535	
5512 57 160	5512Z 570	
5512 57 161	5512Z 535	8
5512 57 161	5512Z 570	19
5512 57 162	5512Z 535	45
5512 57 162	5512Z 570	3
5512 57 170	5512Z 535	
5512 57 170	5512Z 570	
5512 57 171	5512Z 535	12
5512 57 171	5512Z 570	22
5512 57 172	5512Z 535	21
5512 57 172	5512Z 570	11
5512 57 181	5512Z 535	40
5512 57 181	5512Z 570	13
5512 57 182	5512Z 535	41
5512 57 182	5512Z 570	14
5512 57 191	5512Z 535	44
5512 57 191	5512Z 570	24
5512 57 210-1	5512Z 570	
5512 57 220-1	5512Z 570	28
5512 57 225-2	5512Z 535	7
5512 57 225-2	5512Z 570	29
5512 57 230-1	5512Z 570	
5512 57 240-1	5512Z 570	32
5512 57 245-2	5512Z 535	13
5512 57 245-2	5512Z 570	31
5512 57 250	5512Z 570	
5512 57 251	5512Z 570	30
5512 57 280-1	5512Z 570	
5512 57 290-1	5512Z 570	
5512 57 310-1	5512Z 570	
5512 57 320-1	5512Z 570	33
5512 57 325-1	5512Z 570	36
5512 57 330-1	5512Z 570	
5512 57 340-1	5512Z 570	35
5512 57 345-1	5512Z 570	37
5512 57 350	5512Z 570	
5512 57 351	5512Z 570	34
5512 57 360	5512Z 535	
5512 57 360	5512Z 570	
5512 57 361	5512Z 535	18
5512 57 361	5512Z 570	5
5512 57 370	5512Z 535	
5512 57 370	5512Z 570	
5512 57 371	5512Z 535	47
5512 57 371	5512Z 570	26
5512 57 380	5512Z 535	
5512 57 380	5512Z 570	
5512 57 390	5512Z 570	
5512 57 391	5512Z 570	10
5512 57 410	5519Z 575	26

部 品 番 号 P A R T No	セクション番号 SECTION No	No.
5512 57 410	5519Z 580	13
5512 57 413	5519Z 575	30
5512 57 413	5519Z 580	34
5512 57 414	5519Z 575	11
5512 57 415	5519Z 575	24
5512 57 415	5519Z 580	11
5512 57 416	5519Z 575	2
5512 57 420	5519Z 575	33
5512 57 420	5519Z 580	30
5512 57 425	5519Z 575	35
5512 57 425	5519Z 580	32
5512 57 430	5519Z 575	25
5512 57 430	5519Z 580	12
5512 57 433	5519Z 575	28
5512 57 433	5519Z 580	15
5512 57 434	5519Z 575	36
5512 57 435	5519Z 575	40
5512 57 440	5519Z 575	34
5512 57 440	5519Z 580	31
5512 57 443	5519Z 575	32
5512 57 443	5519Z 580	25
5512 57 450	5519Z 575	10
5512 57 453	5519Z 580	8
5512 57 454	5519Z 580	65
5512 57 455	5519Z 380	61
5512 57 455	5519Z 575	9
5512 57 455	5519Z 580	9
5512 57 456	5519Z 575	38
5512 57 457	5519Z 575	8
5512 57 460	5519Z 575	
5512 57 470	5519Z 575	16
5512 57 472	5519Z 575	14
5512 57 472	5519Z 580	19
5512 57 473	5519Z 335	102
5512 57 473	5519Z 575	22
5512 57 473	5519Z 580	28
5512 57 474	5519Z 575	70
5512 57 480-1	5519Z 575	
5512 57 490-1	5519Z 575	61
5512 57 492	5519Z 575	72
5512 57 493	5519Z 575	60
5512 57 493	5519Z 580	70
5512 57 494	5519Z 575	58
5512 57 494	5519Z 580	64
5512 57 495	5519Z 575	57
5512 57 495	5519Z 580	62
5512 57 510-1	5519Z 575	
5512 57 520-1	5519Z 575	67
5512 57 522-1	5519Z 575	74
5512 57 530	5519Z 575	
5512 57 531	5519Z 575	68
5512 57 532	5519Z 575	69
5512 57 532	5519Z 580	83
5512 57 540	5519Z 575	3
5512 57 540	5519Z 580	4
5512 57 550	5519Z 575	
5512 57 560-1	5519Z 580	80
5512 57 570	5519Z 580	
5512 57 571	5519Z 580	76
5512 57 572	5519Z 580	53
5512 57 573	5519Z 580	52
5512 57 580	5519Z 575	65

部 品 番 号 索 引
PART NUMBER INDEX

部 品 番 号 P A R T No	セクション番号 SECTION No	No
5512 57 580	5519Z 580	59
5512 57 582	5519Z 210	96
5512 57 582	5519Z 215	77
5512 57 582	5519Z 295	98
5512 57 582	5519Z 335	28
5512 57 582	5519Z 440	46
5512 57 582	5519Z 575	52
5512 57 582	5519Z 580	60
5512 57 584	5519Z 210	89
5512 57 584	5519Z 440	41
5512 57 584	5519Z 575	43
5512 57 584	5519Z 580	39
5512 57 585	5519Z 215	71
5512 57 585	5519Z 580	74
5512 57 590	5519Z 575	53
5512 57 610	5519Z 575	
5512 57 614	5519Z 580	2
5512 57 620	5519Z 575	39
5512 57 630	5519Z 575	37
5512 57 634	5519Z 580	33
5512 57 640	5519Z 580	
5512 57 644	5519Z 580	67
5512 57 650	5519Z 580	10
5512 57 660	5519Z 580	66
5512 57 670	5519Z 580	
5512 57 690	5519Z 580	
5512 57 691	5519Z 580	84
5512 57 710-1	5519Z 580	
5512 57 720-1	5519Z 580	71
5512 57 810	5512Z 570	
5512 57 820	5512Z 570	
5512 57 830	5512Z 570	
5512 59 110	5512Z 550	
5512 59 111	5512Z 550	29
5512 59 112	5512Z 550	28
5512 59 113	5512Z 550	24
5512 59 115	5512Z 550	21
5512 59 116	5512Z 550	8
5512 59 117	5512Z 550	4
5512 59 118	5512Z 550	26
5512 59 120-1	5512Z 550	19
5512 59 123	5512Z 550	13
5512 59 123	5519Z 735	32
5512 59 124	5512Z 550	15
5512 59 125-1	5512Z 550	18
5512 59 126	5512Z 550	2
5512 59 130-1	5512Z 550	7
5512 61 117	5519Z 625	10
5512 61 118	5519Z 625	8
5512 61 121	5519Z 620	34
5512 61 122	5519Z 620	25
5512 61 123	5519Z 620	21
5512 61 131-1	5519Z 620	16
5512 61 132	5519Z 620	1
5512 61 223	5519Z 310	47
5512 61 225	5519Z 110	45
5512 61 226	5519Z 110	41
5512 61 637	5519Z 580	49
5512 61 643	5519Z 610	9
5512 61 913	5519Z 630	4
5512 61 931	5519Z 680	17
5512 61 960	5519Z 680	

部 品 番 号 P A R T No	セクション番号 SECTION No	No
5512 62 111	5519Z 690	7
5512 62 112	5519Z 690	2
5512 62 113	5519Z 690	1
5512 62 114	5519Z 690	4
5512 62 115	5519Z 690	10
5512 62 116	5519Z 690	8
5512 62 117	5519Z 690	19
5512 62 118	5519Z 690	29
5512 62 210-1	5512Z 650	
5512 62 211	5512Z 650	16
5512 62 212-1	5512Z 650	12
5512 62 600	5512Z 640	
5512 62 601	5512Z 640	5
5512 62 602	5512Z 640	1
5512 62 603	5512Z 640	2
5512 62 604	5512Z 640	8
5512 62 605	5512Z 640	11
5512 65 110-2	5512Z 660	
5512 65 113-2	5512Z 660	36
5512 65 115-2	5512Z 660	35
5512 65 120	5512Z 660	29
5512 65 122	5512Z 660	42
5512 65 123	5512Z 660	43
5512 65 621-1	5512Z 660	31
5512 71 110	5519Z 710	
5512 71 110	5519Z 720	
5512 71 113	5519Z 710	51
5512 71 113	5519Z 720	50
5512 71 122	5519Z 710	4
5512 71 222	5519Z 720	12
5512 71 227	5519Z 720	31
5512 71 310	5519Z 710	
5512 71 315	5519Z 710	50
5512 74 111	5519Z 115	3
5512 74 112	5519Z 115	4
5512 74 113	5519Z 710	9
5512 74 114	5519Z 720	2
5512 74 115	5519Z 710	17
5512 75 111-1	5519Z 730	29
5512 75 112	5519Z 730	27
5512 75 113	5519Z 730	52
5512 75 120	5519Z 730	21
5512 75 120	5519Z 735	29
5512 75 130	5519Z 730	23
5512 75 130	5519Z 735	28
5512 75 132	5519Z 730	10
5512 75 132	5519Z 735	17
5512 75 132	5519Z 740	24
5512 75 211-1	5519Z 730	20
5512 75 220	5519Z 730	28
5512 75 220	5519Z 735	30
5512 75 230	5519Z 730	30
5512 75 230	5519Z 735	6
5512 75 241-1	5519Z 730	15
5512 75 242	5519Z 730	12
5512 75 242	5519Z 735	23
5512 75 251	5519Z 730	41
5512 75 252	5512Z 550	94
5512 75 260	5519Z 730	
5512 75 260	5519Z 735	
5512 75 261	5519Z 730	56
5512 75 261	5519Z 735	54

部 品 番 号 索 引
PART NUMBER INDEX

部 品 番 号 P A R T No	セクション番号 SECTION No	No	部 品 番 号 P A R T No	セクション番号 SECTION No	No
5512 75 311	5519Z 730	39	5519 29 882	5519Z 295	41
5512 75 320	5519Z 730	42	5519 29 883	5519Z 295	44
5512 75 330	5519Z 730	40	5519 29 891	5519Z 295	113
5512 75 350-2	5519Z 730	33	5519 31 611	5519Z 310	5
5512 75 353-1	5519Z 730	32	5519 31 612	5519Z 310	10
5512 75 356	5519Z 730	66	5519 31 613	5519Z 310	7
5512 75 357	5519Z 730	64	5519 31 614	5519Z 310	6
5512 75 358	5519Z 730	63	5519 31 616	5519Z 310	42
5512 75 359	5519Z 730	62	5519 31 617	5519Z 310	56
5512 75 511-1	5519Z 735	27	5519 31 618	5519Z 310	27
5512 75 541-1	5519Z 735	25	5519 31 619	5519Z 310	50
5512 75 611	5519Z 735	2	5519 31 620	5519Z 310	
5512 75 641	5519Z 735	5	5519 31 621	5519Z 310	28
5512 75 650	5519Z 735		5519 31 622	5519Z 310	8
5512 75 651	5519Z 735	49	5519 31 623	5519Z 310	9
5512 75 652	5519Z 735	38	5519 31 625	5519Z 310	24
5512 75 653	5519Z 735	35	5519 31 632	5519Z 310	45
5512 75 671	5519Z 735	45	5519 31 634	5519Z 310	46
5512 75 672	5519Z 735	46	5519 31 635	5519Z 310	65
5512 75 710	5519Z 740	2	5519 32 610	5519Z 320	
5512 75 713	5519Z 740	3	5519 32 611	5519Z 320	28
5512 75 714	5519Z 740	9	5519 32 612	5519Z 320	1
5512 75 720	5519Z 740	4	5519 32 613	5519Z 320	24
5512 75 730	5519Z 740	32	5519 32 614	5519Z 320	29
5512 75 740	5519Z 740	33	5519 32 615	5519Z 320	22
5512 75 743	5519Z 740	15	5519 32 616	5519Z 320	20
5512 75 744	5519Z 740	29	5519 32 620	5519Z 320	3
5512 75 745	5519Z 740	34	5519 32 711	5519Z 337	19
5512 75 750	5519Z 740	35	5519 32 712	5519Z 337	17
5512 75 830	5519Z 740	11	5519 32 713	5519Z 337	18
5512 75 840	5519Z 740	17	5519 32 721	5519Z 337	30
5512 75 845	5519Z 740	26	5519 32 722	5519Z 337	33
5512 75 850	5519Z 740	27	5519 32 723	5519Z 337	31
5512 75 870	5519Z 740	37	5519 33 610	5519Z 335	
5512 75 911	5512Z 230	22	5519 33 612	5519Z 320	23
5512 75 912	5512Z 240	4	5519 33 613	5519Z 320	21
5512 75 913	5512Z 540	26	5519 33 620	5519Z 335	77
5512 75 921-1	5512Z 240	37	5519 33 621	5519Z 335	76
5512 75 921-1	5519Z 545	82	5519 33 630	5519Z 335	
5512 75 922	5512Z 240	37	5519 33 632	5519Z 320	18
5512 75 923-2	5512Z 220	65	5519 33 633	5519Z 335	88
5512 75 923-2	5519Z 545	82	5519 33 640	5519Z 335	87
5512 75 924	5512Z 230	47	5519 33 650	5519Z 335	
5512 75 925-1	5512Z 565	33	5519 33 660	5519Z 335	81
5519 14 611	5519Z 310	61	5519 33 661	5519Z 335	38
5519 14 612	5519Z 115	52	5519 33 662	5519Z 335	42
5519 14 613	5519Z 115	47	5519 33 663	5519Z 335	35
5519 14 614	5519Z 115	48	5519 33 681	5519Z 330	10
5519 14 615	5519Z 310	31	5519 33 682	5519Z 330	21
5519 14 616	5519Z 115	55	5519 33 683	5519Z 330	27
5519 14 617	5519Z 310	20	5519 33 684	5519Z 330	6
5519 14 621	5519Z 115	18	5519 33 710	5519Z 335	
5519 14 622	5519Z 330	19	5519 33 711	5519Z 335	14
5519 14 711	5519Z 480	54	5519 33 712	5519Z 335	15
5519 21 610	5519Z 210		5519 33 713	5519Z 335	9
5519 21 610	5519Z 215		5519 33 714	5519Z 335	8
5519 21 611	5519Z 210	5	5519 33 715	5519Z 335	39
5519 21 611	5519Z 215	41	5519 33 720	5519Z 335	
5519 26 613	5519Z 290	15	5519 33 721	5519Z 335	7
5519 27 612	5519Z 280	45	5519 33 722	5519Z 335	59
5519 27 613	5519Z 280	42	5519 33 723	5519Z 335	68
5519 27 614	5519Z 280	1	5519 33 740	5519Z 335	62

部 品 番 号 索 引
PART NUMBER INDEX

部 品 番 号 P A R T No.	セクション番号 SECTION No.	No.	部 品 番 号 P A R T No.	セクション番号 SECTION No.	No.
5519 33 742	5519Z 335	67	5519 38 611	5519Z 390	85
5519 33 910	5519Z 335		5519 38 612	5519Z 390	35
5519 33 920	5519Z 335	84	5519 38 613	5519Z 390	30
5519 33 930	5519Z 335		5519 38 620	5519Z 390	
5519 33 940	5519Z 335	86	5519 38 621	5519Z 390	100
5519 33 950	5519Z 335		5519 38 622	5519Z 390	101
5519 33 960	5519Z 335	54	5519 38 623	5519Z 390	102
5519 36 610	5519Z 360		5519 38 624	5519Z 390	76
5519 36 611	5519Z 360	96	5519 38 626	5519Z 390	32
5519 36 611	5519Z 370	92	5519 38 630	5519Z 380	
5519 36 620	5519Z 360		5519 38 631	5519Z 380	86
5519 36 621	5519Z 360	72	5519 38 660	5519Z 380	
5519 36 622	5519Z 360	67	5519 38 661	5519Z 380	40
5519 36 630	5519Z 360		5519 38 671	5519Z 320	11
5519 36 631	5519Z 360	90	5519 38 672	5519Z 320	13
5519 36 632	5519Z 360	91	5519 38 673	5519Z 320	9
5519 36 633	5519Z 360	88	5519 38 710	5519Z 385	
5519 36 640	5519Z 360	99	5519 38 720	5519Z 385	4
5519 36 643	5519Z 360	101	5519 38 730	5519Z 385	8
5519 36 644	5519Z 360	98	5519 38 732	5519Z 385	13
5519 36 645	5519Z 360	108	5519 38 735	5519Z 385	1
5519 36 646	5519Z 360	107	5519 38 740	5519Z 385	
5519 36 661	5519Z 360	77	5519 38 750	5519Z 385	
5519 36 662	5519Z 360	111	5519 38 751	5519Z 385	7
5519 36 663	5519Z 360	85	5519 38 810	5519Z 385	18
5519 36 710	5519Z 360	56	5519 38 820	5519Z 385	29
5519 36 712	5519Z 360	62	5519 38 823	5519Z 385	32
5519 36 720	5519Z 360	65	5519 38 826	5519Z 385	23
5519 36 730	5519Z 360	54	5519 38 829	5519Z 385	31
5519 36 733	5519Z 360	53	5519 38 830	5519Z 385	
5519 36 740	5519Z 360		5519 38 831	5519Z 385	30
5519 36 810	5519Z 360		5519 38 832	5519Z 385	37
5519 36 811	5519Z 360	7	5519 38 833	5519Z 385	28
5519 36 812	5519Z 360	3	5519 38 840	5519Z 385	42
5519 36 813	5519Z 360	10	5519 38 842	5519Z 385	41
5519 36 814	5519Z 360	9	5519 38 843	5519Z 385	55
5519 36 815	5519Z 360	48	5519 38 850	5519Z 385	
5519 36 820	5519Z 360		5519 38 860	5519Z 385	
5519 36 821	5519Z 360	41	5519 38 861	5519Z 385	49
5519 36 830	5519Z 360		5519 38 862	5519Z 385	44
5519 36 831	5519Z 360	35	5519 38 870	5519Z 385	
5519 36 832	5519Z 360	37	5519 38 871	5519Z 385	20
5519 37 611	5519Z 370	59	5519 38 880	5519Z 385	
5519 37 612	5519Z 370	96	5519 38 891	5519Z 390	45
5519 37 613	5519Z 370	93	5519 38 892	5519Z 390	51
5519 37 621	5519Z 370	24	5519 38 893	5519Z 390	47
5519 37 622	5519Z 370	50	5519 38 894	5519Z 390	44
5519 37 623	5519Z 370	51	5519 38 895	5519Z 390	49
5519 37 631	5519Z 370	35	5519 38 896	5519Z 390	43
5519 37 633	5519Z 370	46	5519 38 920	5519Z 390	16
5519 37 640	5519Z 370		5519 38 922	5519Z 390	8
5519 37 641	5519Z 370	28	5519 38 923	5519Z 390	5
5519 37 650	5519Z 370		5519 38 924	5519Z 390	12
5519 37 651	5519Z 370	33	5519 38 925	5519Z 390	20
5519 37 661	5519Z 360	116	5519 38 926	5519Z 390	21
5519 37 662	5519Z 360	105	5519 38 927	5519Z 390	11
5519 37 710	5519Z 370	56	5519 38 928	5519Z 390	14
5519 37 713	5519Z 370	52	5519 38 930	5519Z 390	
5519 37 720	5519Z 370	53	5519 38 940	5519Z 390	
5519 37 730	5519Z 370	55	5519 61 111	5519Z 610	7
5519 37 740	5519Z 370	54	5519 61 112	5519Z 610	10
5519 38 610	5519Z 390		5519 61 113	5519Z 610	22

部 品 番 号 索 引

P A R T N U M B E R I N D E X

部 品 番 号 P A R T No	セクション番号 SECTION No	No	部 品 番 号 P A R T No	セクション番号 SECTION No	No
5519 61 116	5519Z 620	18	5519 71 714	5519Z 710	43
5519 61 124	5519Z 710	45	5519 71 715	5519Z 710	48
5519 61 141	5519Z 610	12	5519 71 751	5519Z 720	17
5519 61 142	5519Z 610	14	5519 71 752	5519Z 720	27
5519 61 151	5519Z 615	4	5519 71 753	5519Z 720	25
5519 61 152	5519Z 615	2	5519 71 754	5519Z 720	23
5519 61 155	5519Z 615	17	5519 71 755	5519Z 720	26
5519 61 223	5519Z 110	33	5519 71 811	5519Z 710	1
5519 61 614	5519Z 620		5519 71 851	5519Z 720	47
5519 61 615	5519Z 620	22	5519 71 852	5519Z 115	5
5519 61 618	5519Z 690	20	5519 74 616	5519Z 710	22
5519 61 640	5519Z 620		5520 48 112-1	5519Z 480	45
5519 61 642	5519Z 620	33	5520 61 651	5512Z 640	7
5519 61 801	5519Z 620	30	5521 14 111	5519Z 690	13
5519 61 811	5519Z 620	23	5521 27 142	5519Z 530	16
5519 61 910	5519Z 630		5521 43 235	5512Z 430	72
5519 61 911	5519Z 630	8	5521 43 241-1	5512Z 430	57
5519 61 912	5519Z 630	5	5521 43 252	5512Z 430	59
5519 61 930	5519Z 680		5521 44 372	5512Z 460	19
5519 61 940	5519Z 680		5521 48 113	5519Z 480	44
5519 62 110	5519Z 690		5522 21 121	5512Z 230	35
5519 62 711	5519Z 690	26	5522 26 312-1	5519Z 290	24
5519 71 610	5519Z 710	29	5522 26 313-1	5519Z 290	41
5519 71 613	5519Z 710	21	5522 26 314	5519Z 290	38
5519 71 614	5519Z 710	26	5522 26 315	5519Z 290	36
5519 71 615	5519Z 710	25	5522 26 316	5519Z 290	37
5519 71 617	5519Z 710	40	5522 26 351	5519Z 290	2
5519 71 618	5519Z 710	42	5522 26 361	5519Z 290	18
5519 71 619	5519Z 710	20	5522 27 145	5519Z 280	50
5519 71 621	5519Z 710	13	5522 27 324	5512Z 270	25
5519 71 622	5519Z 710	14	5522 27 332	5512Z 270	13
5519 71 627	5519Z 710	28	5522 27 333	5512Z 270	20
5519 71 630	5519Z 710		5522 27 334	5512Z 270	15
5519 71 630	5519Z 720		5522 27 335	5512Z 270	7
5519 71 631	5519Z 710	16	5522 27 336	5512Z 270	14
5519 71 632	5519Z 710	15	5522 27 336	5519Z 380	100
5519 71 633	5519Z 710	18	5522 27 341-1	5512Z 270	18
5519 71 634	5519Z 710	23	5522 27 342	5512Z 270	17
5519 71 634	5519Z 720	33	5522 27 343	5512Z 270	21
5519 71 636	5519Z 710	52	5522 27 344	5512Z 270	22
5519 71 636	5519Z 720	52	5522 27 423	5519Z 280	67
5519 71 641	5519Z 710	10	5522 27 431	5519Z 295	76
5519 71 642	5519Z 710	8	5522 27 440	5519Z 295	
5519 71 643	5519Z 710	6	5522 27 441	5519Z 295	61
5519 71 650	5519Z 720	45	5522 27 442-1	5519Z 295	63
5519 71 651	5519Z 720	32	5522 27 443	5519Z 295	57
5519 71 652	5519Z 720	48	5522 27 444	5519Z 295	62
5519 71 654	5519Z 720	43	5522 29 112	5519Z 290	76
5519 71 655	5519Z 720	24	5522 29 122	5519Z 290	75
5519 71 656	5519Z 720	8	5522 29 134-1	5519Z 290	88
5519 71 661	5519Z 720	10	5522 29 161	5519Z 295	72
5519 71 662	5519Z 720	9	5522 29 163	5519Z 290	63
5519 71 671	5519Z 720	1	5522 29 163	5519Z 295	33
5519 71 672	5519Z 720	5	5522 29 164	5519Z 295	51
5519 71 673	5519Z 720	18	5522 29 170	5519Z 290	
5519 71 681	5519Z 720	11	5522 29 171	5519Z 290	51
5519 71 682	5519Z 720	13	5522 29 172	5519Z 290	82
5519 71 683	5519Z 720	14	5522 29 172	5519Z 385	34
5519 71 710	5519Z 710		5522 29 173	5519Z 290	72
5519 71 711	5519Z 710	38	5522 29 180	5519Z 295	73
5519 71 712	5519Z 710	37	5522 29 181	5519Z 290	53
5519 71 713	5519Z 710	44	5522 29 182	5519Z 290	61

部 品 番 号 索 引
PART NUMBER INDEX

部 品 番 号 P A R T No	セクション番号 SECTION No	No.
5522 29 190	5519Z 295	
5522 29 191	5519Z 295	52
5522 29 215-3	5519Z 290	29
5522 29 216	5519Z 290	48
5522 29 221	5519Z 290	71
5522 29 222	5519Z 290	26
5522 29 223	5519Z 290	30
5522 29 332	5519Z 295	4
5522 29 342-1	5512Z 220	48
5522 29 343-1	5512Z 220	49
5522 29 343-1	5519Z 295	46
5522 29 361-1	5519Z 295	42
5522 29 372	5519Z 280	44
5522 29 372	5519Z 295	37
5522 29 381-1	5512Z 220	9
5522 29 381-1	5519Z 295	48
5522 29 393	5519Z 295	68
5522 29 410-3	5519Z 295	
5522 29 411-3	5519Z 295	85
5522 29 412	5519Z 295	84
5522 29 413	5519Z 295	88
5522 29 420-1	5519Z 295	
5522 29 421-1	5519Z 295	83
5522 29 430	5519Z 295	97
5522 29 433	5519Z 295	89
5522 29 435	5519Z 295	91
5522 29 436	5519Z 295	102
5522 29 437	5519Z 295	96
5522 31 133	5519Z 310	40
5522 32 141	5519Z 295	31
5522 32 142-1	5519Z 295	30
5522 32 143-1	5519Z 295	25
5522 36 140	5519Z 385	
5522 36 141	5519Z 385	12
5522 38 323	5519Z 390	68
5522 38 324-1	5519Z 310	53
5522 38 325	5519Z 390	57
5522 38 340-1	5519Z 390	
5522 38 341-1	5519Z 390	65
5522 38 342	5519Z 390	56
5522 38 350-1	5519Z 390	
5522 38 351-1	5519Z 390	64
5522 38 380	5519Z 390	
5522 38 381	5519Z 390	70
5522 38 392	5519Z 390	55
5522 38 412-1	5519Z 390	39
5522 38 416	5519Z 390	77
5522 38 430	5519Z 390	
5522 38 431	5519Z 390	82
5522 43 134	5512Z 430	38
5522 44 140	5512Z 460	
5522 44 140	5512Z 650	
5522 44 141	5512Z 460	9
5522 44 141	5512Z 650	22
5522 44 142	5512Z 460	11
5522 44 142	5512Z 650	19
5522 45 126	5512Z 450	42
5522 48 121	5519Z 480	4
5522 48 142	5512Z 650	7
5522 48 144	5512Z 650	13
5522 48 145	5512Z 650	11
5522 48 146	5512Z 650	9

部 品 番 号 P A R T No	セクション番号 SECTION No	No.
5522 48 148-2	5512Z 650	4
5522 51 145	5512Z 460	39
5522 52 343	5519Z 530	51
5522 53 116-3	5512Z 640	4
5522 53 191	5519Z 530	86
5522 53 433	5512Z 535	48
5522 54 422	5519Z 250	5
5522 54 422	5519Z 320	2
5522 55 173	5512Z 550	73
5522 55 174	5512Z 550	74
5522 55 210-2	5512Z 550	
5522 55 211-2	5512Z 550	78
5522 55 212	5512Z 550	70
5522 55 229	5512Z 550	48
5522 56 242-1	5512Z 535	15
5522 56 242-1	5512Z 565	8
5522 61 117-1	5519Z 610	21
5522 61 151	5519Z 615	14
5522 65 322	5512Z 660	39
5522 71 116	5519Z 110	39
5522 71 116	5519Z 710	11
5522 71 116	5519Z 720	6
5522 72 235	5519Z 710	27
5522 73 423-2	5519Z 735	42
5522 73 433-1	5519Z 735	47
5523 29 222-1	5519Z 290	32
5523 36 126	5519Z 360	82
5523 36 126	5519Z 370	94
5523 38 323-1	5519Z 390	63
5523 38 328	5519Z 310	49
5523 73 122	5519Z 730	25
5560 11 223	5519Z 115	9
5560 12 104	5519Z 130	26
5560 12 104	5519Z 140	24
5560 23 140	5512Z 220	
5560 23 140	5512Z 230	
5560 23 144	5512Z 220	40
5560 23 144	5512Z 230	43
5560 23 212	5519Z 295	9
5560 23 212	5519Z 320	27
5560 27 433	5519Z 390	79
5560 32 120	5519Z 320	
5560 32 121	5519Z 320	5
5560 32 155	5512Z 550	45
5560 37 134	5519Z 370	84
5560 37 135	5519Z 370	89
5560 37 141-1	5519Z 370	85
5560 37 142-1	5519Z 370	88
5560 37 290-1	5519Z 370	12
5560 37 294	5519Z 370	6
5560 37 320-1	5519Z 370	9
5560 37 380-1	5519Z 370	21
5560 37 382	5519Z 370	19
5560 37 410-1	5519Z 370	17
5560 38 135	5519Z 440	64
5560 47 116-1	5512Z 220	24
5560 47 151	5519Z 530	91
5560 53 112	5512Z 260	36
5560 53 213-1	5512Z 470	8
5560 55 144-1	5519Z 385	35
5560 59 119	5512Z 550	5
5560 61 932-2	5519Z 680	14

部 品 番 号 索 引

PART NUMBER INDEX

部 品 番 号 P A R T No	セクション番号 SECTION No	No	部 品 番 号 P A R T No	セクション番号 SECTION No	No
5560 74 118	5512Z 240	60	5640 75 244	5512Z 240	6
5560 74 119	5512Z 540	44	5640 75 244	5512Z 540	28
5560 75 102	5512Z 240	1	5663 21 232	5519Z 280	89
5560 75 102	5512Z 540	23	5663 27 392	5519Z 320	14
5562 28 126	5512Z 260	62	5663 43 143	5512Z 430	91
5562 28 126	5512Z 430	25	5722 08 133	5519Z 290	92
5562 53 614	5519Z 335	78	5722 74 132	5512Z 220	7
5562 55 156	5519Z 295	65	5722 74 132	5512Z 230	16
5562 57 415	5519Z 720	41	90103002	5519Z 250	21
5582 51 118	5519Z 520	28	90106003	5519Z 115	37
5582 51 118	5519Z 530	49	90106015	5519Z 320	30
5640 11 222-1	5519Z 115	16	90179	5512Z 220	32
5640 11 222-1	5519Z 690	14	90179	5512Z 230	28
5640 21 113	5519Z 210	105	90179	5512Z 470	13
5640 21 502	5519Z 290	11	90179	5519Z 380	87
5640 22 203	5519Z 385	50	90200	5519Z 360	64
5640 22 264	5512Z 560	37	90202	5519Z 360	40
5640 23 132	5519Z 290	93	90204	5512Z 420	34
5640 23 132	5519Z 295	74	90204	5519Z 295	29
5640 23 136	5512Z 540	35	90204	5519Z 360	100
5640 23 136	5519Z 370	7	90211	5519Z 250	18
5640 23 136	5519Z 390	98	90214	5512Z 430	49
5640 24 132	5519Z 730	53	90214	5512Z 460	37
5640 25 121-3	5512Z 660	12	90214	5512Z 550	83
5640 26 110	5519Z 360		90214	5512Z 560	5
5640 26 111	5519Z 360	97	90214	5519Z 360	69
5640 26 232	5512Z 260	50	90214	5519Z 530	59
5640 26 234	5519Z 390	17	90217	5512Z 260	52
5640 27 304	5519Z 280	61	90223	5512Z 550	44
5640 35 624	5512Z 260	77	90223	5512Z 560	47
5640 36 132	5519Z 385	11	90229	5519Z 280	82
5640 36 202-1	5519Z 370	75	90233	5519Z 280	69
5640 36 223	5519Z 360	122	90233	5519Z 295	53
5640 37 162	5519Z 370	74	90242	5519Z 440	1
5640 37 208	5512Z 260	119	90244	5512Z 420	53
5640 37 208	5519Z 370	5	90247	5519Z 440	14
5640 37 209-1	5519Z 370	2	90250	5519Z 295	54
5640 37 215	5519Z 370	8	90252	5519Z 360	44
5640 37 222	5519Z 370	15	90279	5512Z 270	11
5640 38 194	5519Z 390	95	90287	5519Z 280	16
5640 38 214	5519Z 390	96	90289	5512Z 550	36
5640 42 135	5512Z 420	13	90295	5519Z 390	33
5640 43 128	5512Z 430	16	90301	5519Z 290	27
5640 48 107	5519Z 480	47	90301005	5519Z 360	51
5640 54 104	5512Z 240	15	90302	5512Z 430	24
5640 54 104	5512Z 540	10	90302	5512Z 470	20
5640 54 111	5512Z 540	42	90302005	5519Z 295	7
5640 55 133	5512Z 270	3	90303006	5512Z 230	13
5640 55 133	5519Z 290	69	90303007	5519Z 280	39
5640 55 561-1	5519Z 530	82	90303008	5512Z 220	8
5640 56 111	5512Z 260	14	90303009	5519Z 280	87
5640 56 111	5512Z 450	34	90308002	5512Z 535	9
5640 56 111	5519Z 545	79	90308002	5519Z 530	26
5640 56 531	5512Z 535	14	90312	5519Z 360	81
5640 56 531	5512Z 565	7	90312	5519Z 370	91
5640 59 117	5519Z 380	80	90312005	5512Z 240	24
5640 59 120-1	5512Z 550	7	90312006	5512Z 240	55
5640 59 126	5512Z 550	10	90312007	5512Z 240	51
5640 61 931	5519Z 680	13	90316	5519Z 290	56
5640 73 125-1	5519Z 735	39	90316001	5519Z 545	15
5640 75 243-1	5512Z 240	5	90316002	5519Z 545	32
5640 75 243-1	5512Z 540	27	90317	5512Z 450	4

部 品 番 号 索 引
PART NUMBER INDEX

部 品 番 号 P A R T No	セクション番号 SECTION No	No.
90317	5519Z 320	8
90317002	5519Z 280	83
90318	5512Z 260	10
90318	5512Z 510	8
90318	5512Z 570	20
90318	5519Z 370	62
90318	5519Z 520	30
90318	5519Z 530	2
90318002	5519Z 280	77
90319	5519Z 210	65
90319	5519Z 215	15
90319001	5519Z 280	84
90322009	5512Z 565	36
90322010	5512Z 550	88
90322011	5519Z 280	74
90324020	5512Z 230	55
90324021	5519Z 280	34
90324031	5512Z 220	13
90324031	5512Z 230	20
90329004	5512Z 230	54
90329005	5519Z 280	33
90330006	5512Z 550	43
90336	5512Z 450	52
90336002	5519Z 545	67
90342001	5512Z 560	20
90352	5519Z 380	41
90352	5519Z 385	9
90353003	5519Z 280	24
90355001	5512Z 550	42
90355007	5512Z 550	34
90355007	5519Z 530	66
90357005	5512Z 550	35
90357005	5519Z 530	64
90357006	5512Z 240	50
90358004	5519Z 545	74
90358006	5512Z 240	23
90358007	5512Z 240	52
90358008	5519Z 280	59
90359003	5512Z 240	56
90359010	5512Z 240	54
90365	5512Z 450	10
90368	5512Z 260	112
90368	5519Z 280	19
90370	5519Z 280	2
90371	5519Z 380	81
90371	5519Z 545	5
90375	5519Z 280	54
90381	5519Z 530	90
90389	5512Z 550	37
90389	5519Z 530	74
90396	5512Z 535	6
90396	5512Z 565	27
90400	5512Z 260	65
90408	5512Z 660	2
90417	5519Z 280	18
90427	5519Z 280	70
90435	5519Z 530	73
90441	5519Z 380	3
90443	5519Z 290	78
90444	5512Z 550	62
90445	5519Z 545	69
90446	5519Z 295	58

部 品 番 号 P A R T No	セクション番号 SECTION No	No.
90446	5519Z 380	68
90447	5512Z 430	29
90447	5519Z 380	63
90447	5519Z 390	37
90457	5512Z 260	32
90463	5512Z 260	20
90470	5512Z 270	8
90471	5512Z 220	39
90471	5512Z 230	41
90481	5512Z 260	61
90487	5519Z 280	55
90488	5519Z 380	82
90488	5519Z 545	6
90502001	5519Z 130	33
90502001	5519Z 140	21
90502002	5519Z 130	16
90502003	5519Z 140	41
90505	5519Z 480	3
90507	5512Z 640	3
90507002	5512Z 410	34
90507002	5519Z 130	11
90507002	5519Z 140	11
90510	5512Z 550	16
90510	5519Z 337	7
90511	5519Z 480	42
90514	5519Z 335	16
90515	5519Z 115	2
90515	5519Z 690	18
90546	5519Z 545	35
90553	5519Z 480	11
90570	5512Z 535	32
90570	5512Z 565	4
90576	5512Z 565	16
90576	5519Z 380	55
90578	5519Z 250	1
90580	5512Z 560	42
90581	5519Z 580	79
90588	5512Z 560	31
90595	5519Z 370	11
90603	5519Z 390	41
90609	5519Z 480	28
90628	5519Z 210	94
90628	5519Z 215	75
90628	5519Z 295	99
90628	5519Z 335	27
90628	5519Z 440	45
90628	5519Z 520	7
90628	5519Z 530	41
90628	5519Z 575	46
90628	5519Z 580	42
90652	5512Z 430	69
90652	5512Z 550	96
90652	5519Z 710	7
90652	5519Z 720	3
90669	5519Z 380	5
90670	5519Z 290	12
90680	5519Z 680	9
90685	5512Z 260	29
90688	5512Z 550	54
90688	5519Z 530	102
90689	5519Z 370	61
90692	5519Z 210	56

部 品 番 号 索 引
PART NUMBER INDEX

部 品 番 号 P A R T No	セクション番号 SECTION No	No	部 品 番 号 P A R T No	セクション番号 SECTION No	No
90692	5519Z 215	5	91090	5519Z 115	35
90692	5519Z 440	16	91091	5519Z 115	42
90698	5512Z 535	16	91092	5519Z 115	38
90698	5512Z 565	9	91093	5519Z 115	30
90699	5512Z 220	29	91094	5519Z 115	31
90699	5512Z 230	25	91096	5519Z 115	28
90700	5519Z 530	88	91097	5519Z 115	29
90703	5512Z 260	41	91119	5519Z 115	33
90703	5512Z 510	34	91120	5519Z 115	32
90703	5519Z 290	47	91124	5519Z 115	27
90706	5512Z 650	18	91125	5519Z 115	26
90710	5512Z 550	17	91126	5519Z 115	46
90720	5512Z 260	114	91127	5519Z 115	44
90721	5512Z 260	113	91130	5519Z 115	45
90722	5512Z 240	47	91131	5519Z 115	43
90723	5512Z 240	46	91158	5519Z 480	46
90726	5519Z 250	12	91160	5519Z 130	6
90727	5519Z 250	11	91160	5519Z 140	6
90730	5486Z 830	40	91161	5519Z 130	7
90730	5512Z 240	29	91161	5519Z 140	7
90730	5519Z 385	36	91162	5519Z 130	9
90730	5519Z 545	86	91162	5519Z 140	9
90740	5512Z 430	70	91165	5519Z 130	1
90742	5519Z 337	44	91165	5519Z 140	1
90745	5519Z 337	21	91165	5519Z 290	95
90767	5519Z 545	13	91166	5519Z 130	3
90768	5519Z 545	14	91166	5519Z 140	3
90769	5512Z 240	58	91166	5519Z 290	96
90773	5486Z 830	37	91167	5519Z 130	4
90777	5512Z 460	20	91167	5519Z 140	4
90777	5512Z 650	26	91169	5512Z 260	16
90787	5519Z 370	4	91169	5512Z 560	9
90790	5486Z 830	11	91169	5519Z 210	32
90827	5512Z 535	5	91169	5519Z 215	30
90827	5512Z 565	29	91169	5519Z 280	4
90845	5512Z 420	59	91169	5519Z 545	90
90852	5512Z 420	52	91170	5512Z 560	46
90856	5512Z 460	25	91170	5512Z 565	41
90878	5519Z 295	81	91170	5519Z 210	51
90880	5512Z 420	56	91170	5519Z 215	99
90880	5519Z 545	71	91170	5519Z 280	21
90889	5519Z 290	66	91170	5519Z 545	26
90900	5512Z 240	20	91171	5519Z 130	41
90900	5512Z 535	33	91172	5519Z 130	15
90900	5512Z 565	5	91172	5519Z 140	22
90900	5519Z 545	72	91173	5519Z 130	14
90904004	5519Z 480	23	91173	5519Z 140	23
90912	5519Z 280	36	91180	5519Z 130	5
90913009	5519Z 115	17	91180	5519Z 140	5
90913009	5519Z 690	16	91186	5519Z 130	44
90916004	5519Z 480	52	91186	5519Z 140	46
90916004	5519Z 690	28	91192	5512Z 640	12
90920	5512Z 650	15	91192	5519Z 480	56
90931	5519Z 280	86	91202	5512Z 550	81
90932	5519Z 280	85	91213	5519Z 335	72
90943	5512Z 420	55	91217	5512Z 640	9
90960	5512Z 550	69	91217	5519Z 115	23
91040	5512Z 220	64	91217	5519Z 330	12
91040	5512Z 230	66	91217	5519Z 337	37
91040	5512Z 240	26	91219	5519Z 115	14
91040	5512Z 270	29	91219	5519Z 480	48
91041	5512Z 270	30	91232	5519Z 115	24

部 品 番 号 索 引
PART NUMBER INDEX

部 品 番 号 P A R T No	セクション番号 SECTION No	No
91235	5519Z 480	35
91238	5519Z 480	36
91249	5519Z 330	18
91250	5519Z 380	31
91250	5519Z 385	21
91252	5512Z 220	41
91252	5512Z 230	42
91252	5519Z 545	94
91254	5512Z 510	50
91296	5512Z 550	66
91301	5519Z 730	58
91301	5519Z 735	56
91316004	5519Z 337	5
91331	5519Z 130	19
91331	5519Z 140	32
91335	5519Z 130	47
91350	5512Z 460	13
91350	5512Z 650	21
91355	5519Z 140	63
91396	5519Z 730	45
91396	5519Z 735	52
91400	5512Z 660	40
91401	5512Z 660	41
91410	5512Z 660	38
91420	5512Z 660	18
91421	5512Z 660	17
91422	5512Z 660	16
91423	5512Z 660	15
91425	5512Z 660	19
91429	5512Z 660	25
91430	5512Z 660	23
91431	5512Z 660	22
91434	5512Z 660	28
91442	5512Z 660	11
91454	5512Z 660	26
91456	5512Z 660	24
91467	5519Z 115	62
91468	5512Z 660	27
91488	5519Z 130	38
91488	5519Z 140	38
91504004	5519Z 545	4
91512-2	5512Z 660	13
91531	5512Z 660	14
91551	5519Z 680	3
91604	5512Z 560	39
91609	5519Z 385	57
91625	5512Z 260	105
91633	5512Z 450	37
91636	5519Z 295	47
91645	5512Z 550	68
91675	5519Z 280	12
91679	5519Z 545	30
91704006	5512Z 260	42
91704007	5519Z 210	107
91704007	5519Z 215	101
91710001	5519Z 210	95
91710001	5519Z 215	87
91710001	5519Z 335	29
91710001	5519Z 440	37
91710001	5519Z 575	48
91710001	5519Z 580	44
91710002	5519Z 520	23

部 品 番 号 P A R T No	セクション番号 SECTION No	No
91710002	5519Z 530	39
91724	5519Z 545	76
91727	5512Z 560	48
91733	5519Z 280	13
91748	5519Z 290	52
91790	5519Z 280	58
91922	5512Z 640	13
91923	5512Z 640	10
91927	5519Z 370	38
91954	5512Z 240	25
92110009	5512Z 220	20
92116004	5512Z 550	12
92116004	5519Z 735	31
92310008	5519Z 710	30
92310009	5519Z 730	26
92504003	5512Z 660	21
9410200808	5512Z 535	25
9410200808	5512Z 570	8
9410201008	5512Z 510	24
9410201008	5519Z 730	67
9410201208	5519Z 385	45
9410201408	5512Z 430	42
9410301008	5512Z 260	48
9410301008	5519Z 360	4
9410301008	5519Z 380	30
9410301008	5519Z 545	50
9410301208	5512Z 430	13
9410301208	5512Z 510	21
9410301208	5512Z 535	23
9410301208	5512Z 570	2
9410301208	5519Z 210	35
9410301208	5519Z 215	21
9410301208	5519Z 545	37
9410301408	5519Z 335	61
9410301608	5519Z 210	6
9410301608	5519Z 215	35
9410301608	5519Z 330	7
9410301608	5519Z 360	93
9410301608	5519Z 390	60
9410301608	5519Z 530	67
9410301808	5512Z 510	48
9410301808	5519Z 380	14
9410301808	5519Z 390	69
9410302008	5512Z 420	45
9410302008	5512Z 565	65
9410302008	5519Z 210	9
9410302008	5519Z 215	39
9410302008	5519Z 440	30
9410302508	5512Z 565	50
9410302508	5519Z 440	52
9410303508	5512Z 430	14
9410400808	5512Z 430	56
9410401008	5519Z 370	32
9410401408	5519Z 360	73
9410401808	5512Z 430	68
9410402008	5512Z 260	89
9410402008	5512Z 420	39
9410402008	5519Z 380	99
9410402208	5512Z 260	121
9410402508	5512Z 420	44
9410402508	5512Z 460	8
9410402508	5519Z 380	73

部 品 番 号 索 引
PART NUMBER INDEX

部 品 番 号 P A R T No	セクション番号 SECTION No	No	部 品 番 号 P A R T No	セクション番号 SECTION No	No
9410402508	5519Z 575	31	9430040470	5519Z 130	69
9410402508	5519Z 580	35	9430040480	5519Z 130	37
9410402808	5519Z 440	25	9430040500	5519Z 140	54
9410403008	5519Z 575	29	9430040540	5519Z 130	40
9410403008	5519Z 580	16	9430040550	5519Z 130	31
9410403508	5512Z 460	2	9430040550	5519Z 140	57
9410403508	5519Z 380	60	9430040590	5519Z 130	65
9410501608	5512Z 510	55	9430040600	5519Z 130	28
9410501608	5519Z 530	68	9430040600	5519Z 140	60
9410502008	5519Z 210	12	9430040610	5519Z 130	30
9410502008	5519Z 215	37	9430040650	5519Z 130	68
9410502508	5512Z 430	28	9430040650	5519Z 140	62
9410503008	5512Z 535	27	9430040710	5519Z 130	50
9410503008	5512Z 570	6	9430040750	5519Z 130	56
9410503008	5519Z 530	103	9430040750	5519Z 140	43
9410504508	5519Z 390	34	9430040760	5519Z 140	29
9410602008	5519Z 310	30	9430040780	5519Z 140	15
9411503000	5512Z 260	37	9430040800	5519Z 130	29
9411503000	5519Z 320	25	9430040800	5519Z 140	30
9411503000	5519Z 575	4	9431060050	5519Z 130	51
9411503000	5519Z 580	3	9431060055	5519Z 140	42
9411503200	5519Z 335	60	9431060060	5519Z 140	59
9411503200	5519Z 380	56	9431060090	5519Z 130	52
9411503200	5519Z 580	36	9431060130	5519Z 130	57
9411503600	5519Z 335	6	9431060215	5519Z 130	72
9411503600	5519Z 380	51	9431060220	5519Z 130	48
9411603000	5519Z 520	35	9431060370	5519Z 140	39
9411603200	5519Z 530	5	9431060420	5519Z 140	48
9411603600	5519Z 210	62	9431060440	5519Z 130	49
9411603600	5519Z 215	12	9431060470	5519Z 130	42
9411605000	5512Z 565	25	9431060650	5519Z 140	40
9411805500	5512Z 450	17	9431060905	5519Z 130	39
9411806500	5512Z 450	7	9431061115	5519Z 140	47
9411807500	5512Z 450	61	9432040150	5519Z 130	24
9412501400	5486Z 830	16	9432040400	5519Z 130	23
9414161600	5519Z 290	25	9432040450	5519Z 140	34
9414202014	5519Z 280	11	9432040490	5519Z 140	14
9415301208	5519Z 545	95	9432040500	5519Z 130	67
9430040150	5519Z 140	16	9432040550	5519Z 130	36
9430040170	5519Z 130	60	9432040600	5519Z 140	55
9430040200	5519Z 140	28	9432040700	5519Z 140	61
9430040210	5519Z 130	73	9432040730	5519Z 140	18
9430040210	5519Z 140	13	9432040750	5519Z 130	54
9430040230	5519Z 130	20	9432041150	5519Z 140	50
9430040250	5519Z 130	62	9432060100	5519Z 130	13
9430040250	5519Z 140	52	9432060100	5519Z 140	25
9430040270	5519Z 140	33	9432060880	5519Z 140	27
9430040280	5519Z 130	22	9432060900	5519Z 130	53
9430040290	5519Z 130	70	95101008	5519Z 250	30
9430040290	5519Z 140	56	95103025	5519Z 625	4
9430040300	5519Z 130	21	95111	5512Z 460	47
9430040320	5519Z 140	35	95111	5512Z 650	6
9430040330	5519Z 130	64	95111005	5519Z 580	51
9430040340	5519Z 140	58	95111008	5519Z 620	14
9430040350	5519Z 130	63	95115	5512Z 650	5
9430040350	5519Z 140	44	95117	5512Z 430	95
9430040400	5519Z 130	61	95117	5512Z 460	55
9430040400	5519Z 140	45	95117	5519Z 360	19
9430040420	5519Z 130	66	95118	5519Z 710	34
9430040420	5519Z 140	53	95118	5519Z 720	37
9430040450	5519Z 130	71	95118	5519Z 740	36
9430040450	5519Z 140	17	95119	5519Z 360	18

部 品 番 号 索 引
PART NUMBER INDEX

部 品 番 号 P A R T No	セクション番号 SECTION No	No.	部 品 番 号 P A R T No	セクション番号 SECTION No	No.
95321001	5519Z 380	7	9642051014	5519Z 530	134
95511001	5519Z 620	10	9642051014	5519Z 630	1
9642030414	5519Z 385	48	9642051208	5512Z 565	49
9642030514	5519Z 337	11	9642051214	5512Z 260	25
9642030514	5519Z 710	31	9642051214	5512Z 460	5
9642030603	5519Z 545	16	9642051214	5519Z 115	41
9642030614	5512Z 450	68	9642051214	5519Z 335	97
9642030614	5512Z 540	39	9642051214	5519Z 730	7
9642030614	5519Z 295	111	9642051214	5519Z 735	14
9642030614	5519Z 680	1	9642051214	5519Z 740	22
9642030614	5519Z 730	50	9642051614	5519Z 335	1
9642030814	5519Z 530	109	9642051614	5519Z 360	30
9642030814	5519Z 730	51	9642051614	5519Z 390	42
9642031214	5519Z 735	51	9642052014	5512Z 410	12
9642031414	5519Z 730	3	9642052014	5519Z 280	94
9642032514	5519Z 360	21	9642052014	5519Z 370	14
9642032514	5519Z 720	35	9642052514	5519Z 320	33
9642032514	5519Z 730	71	9642060814	5512Z 430	7
9642032514	5519Z 735	10	9642061014	5519Z 320	6
9642032514	5519Z 740	18	9642061014	5519Z 360	71
9642033014	5519Z 360	117	9642061014	5519Z 380	54
9642033014	5519Z 710	32	9642061214	5519Z 320	26
9642040414	5519Z 210	17	9642061214	5519Z 360	95
9642040414	5519Z 215	47	9642061214	5519Z 370	86
9642040414	5519Z 337	1	9642061414	5519Z 110	54
9642040514	5512Z 260	43	9648030614	5519Z 110	18
9642040614	5519Z 280	91	9648030614	5519Z 730	59
9642040614	5519Z 290	20	9648030614	5519Z 735	57
9642040614	5519Z 337	32	9648030814	5519Z 720	44
9642040614	5519Z 360	14	9648031014	5519Z 730	60
9642040614	5519Z 370	43	9648031014	5519Z 735	58
9642040814	5512Z 260	58	9648031514	5519Z 290	10
9642040814	5519Z 360	119	9648031814	5512Z 430	61
9642040814	5519Z 545	45	9648040814	5512Z 565	51
9642041014	5512Z 565	57	9648040814	5519Z 545	1
9642041014	5519Z 335	51	9648041414	5519Z 390	46
9642041014	5519Z 337	23	9648050814	5519Z 530	83
9642041014	5519Z 625	11	9648051014	5512Z 240	19
9642041014	5519Z 680	19	9648051014	5512Z 420	30
9642041014	5519Z 690	21	9648051014	5512Z 450	58
9642041214	5486Z 830	35	9648051014	5519Z 380	93
9642041214	5519Z 310	23	9648051014	5519Z 440	59
9642041514	5519Z 110	12	9648051014	5519Z 480	32
9642041514	5519Z 360	118	9648051014	5519Z 545	65
9642041614	5519Z 720	28	9648051014	5519Z 690	5
9642042014	5486Z 830	28	9648051214	5512Z 460	38
9642042514	5512Z 430	22	9648051214	5512Z 535	29
9642042514	5512Z 460	49	9648051214	5512Z 560	36
9642042514	5519Z 360	76	9648051214	5512Z 565	1
9642043014	5512Z 650	2	9648051614	5512Z 420	5
9642050814	5486Z 830	34	9648051614	5512Z 550	38
9642050814	5512Z 430	55	9648051614	5519Z 530	79
9642050814	5519Z 110	17	9648052014	5512Z 460	23
9642050814	5519Z 130	2	9648052014	5512Z 565	20
9642050814	5519Z 140	2	9648053014	5512Z 420	41
9642050814	5519Z 295	27	9648060814	5519Z 390	4
9642050814	5519Z 360	6	9648061208	5512Z 450	64
9642051014	5512Z 565	68	9648061208	5519Z 250	9
9642051014	5519Z 310	48	9648061214	5512Z 220	10
9642051014	5519Z 335	55	9648061214	5519Z 295	49
9642051014	5519Z 370	97	9648061214	5519Z 530	114
9642051014	5519Z 480	41	9648061614	5512Z 460	12

部 品 番 号 索 引
PART NUMBER INDEX

部 品 番 号 P A R T No	セクション番号 SECTION No	No	部 品 番 号 P A R T No	セクション番号 SECTION No	No
9648061614	5512Z 650	20	9660050014	5519Z 335	44
9648082514	5519Z 390	48	9660050014	5519Z 440	6
9649040808	5512Z 220	26	9660050014	5519Z 480	20
9649040808	5512Z 230	23	9660050014	5519Z 530	53
9649040808	5512Z 430	4	9660050014	5519Z 630	3
9649051008	5512Z 420	2	9660050014	5519Z 730	34
9649051008	5519Z 110	23	9660050014	5519Z 735	33
9649051208	5512Z 230	33	9660060014	5512Z 230	58
9649061208	5519Z 280	46	9660060014	5512Z 240	3
9650052014	5519Z 330	2	9660060014	5512Z 260	19
9650052014	5519Z 390	74	9660060014	5512Z 420	9
9652030607	5519Z 730	24	9660060014	5512Z 430	27
9652030607	5519Z 735	50	9660060014	5512Z 450	14
9652031207	5519Z 610	26	9660060014	5512Z 460	16
9652040607	5519Z 710	24	9660060014	5512Z 470	16
9652040607	5519Z 720	34	9660060014	5512Z 510	4
9652040807	5512Z 430	90	9660060014	5512Z 540	25
9652040807	5519Z 730	17	9660060014	5512Z 650	25
9652040807	5519Z 735	21	9660060014	5519Z 130	18
9652041014	5519Z 390	66	9660060014	5519Z 140	20
9652050807	5519Z 115	7	9660060014	5519Z 335	23
9652050807	5519Z 360	104	9660060014	5519Z 337	40
9652050807	5519Z 710	3	9660060014	5519Z 360	15
9652050807	5519Z 720	4	9660060014	5519Z 385	24
9652050807	5519Z 730	14	9660060014	5519Z 390	9
9652051003	5519Z 110	32	9660060014	5519Z 440	56
9652051007	5519Z 730	11	9660060014	5519Z 480	49
9652051007	5519Z 735	34	9660060014	5519Z 520	40
9652051207	5519Z 735	43	9660060014	5519Z 575	77
96522	5519Z 610	8	9660060014	5519Z 580	47
96559	5519Z 615	9	9660080014	5512Z 220	36
96560	5519Z 115	8	9660080014	5512Z 230	37
96560	5519Z 610	25	9660080014	5512Z 260	85
96560	5519Z 690	9	9660080014	5512Z 430	36
96564	5519Z 610	18	9660080014	5512Z 450	26
96594	5519Z 610	17	9660080014	5512Z 535	22
9660030014	5486Z 830	13	9660080014	5512Z 550	80
9660030014	5512Z 430	65	9660080014	5512Z 570	1
9660030014	5519Z 110	15	9660080014	5519Z 210	14
9660030014	5519Z 360	46	9660080014	5519Z 215	7
9660030014	5519Z 380	6	9660080014	5519Z 250	13
9660030014	5519Z 720	42	9660080014	5519Z 280	73
9660030014	5519Z 730	47	9660080014	5519Z 290	58
9660030014	5519Z 735	53	9660080014	5519Z 295	56
9660040014	5512Z 650	28	9660080014	5519Z 335	92
9660040014	5519Z 210	88	9660080014	5519Z 337	14
9660040014	5519Z 215	72	9660080014	5519Z 360	1
9660040014	5519Z 295	95	9660080014	5519Z 370	40
9660040014	5519Z 310	18	9660080014	5519Z 380	29
9660040014	5519Z 335	33	9660080014	5519Z 385	16
9660040014	5519Z 360	42	9660080014	5519Z 390	106
9660040014	5519Z 370	37	9660080014	5519Z 520	12
9660040014	5519Z 440	39	9660080014	5519Z 530	19
9660040014	5519Z 520	1	9660080014	5519Z 575	64
9660040014	5519Z 530	47	9660080014	5519Z 580	73
9660040014	5519Z 575	41	9660100008	5519Z 295	69
9660040014	5519Z 580	37	9660100014	5512Z 270	5
9660040014	5519Z 690	24	9660100014	5512Z 560	1
9660040014	5519Z 720	19	9660100014	5519Z 210	34
9660050014	5512Z 260	39	9660100014	5519Z 215	4
9660050014	5512Z 460	31	9660100014	5519Z 335	36
9660050014	5519Z 210	104	9660100014	5519Z 360	110

部 品 番 号 索 引
PART NUMBER INDEX

部 品 番 号 P A R T No	セクション番号 SECTION No	No	部 品 番 号 P A R T No	セクション番号 SECTION No	No
9660100014	5519Z 380	20	9670050808	5512Z 560	25
9660100014	5519Z 385	15	9670050808	5512Z 565	34
9660100014	5519Z 530	13	9670050808	5519Z 115	61
9660120014	5512Z 260	5	9670050808	5519Z 290	45
9660120014	5512Z 550	65	9670050808	5519Z 530	55
9660120014	5512Z 560	8	9670050808	5519Z 545	83
9660120014	5512Z 565	40	9670050808	5519Z 690	3
9660120014	5512Z 660	45	9670050808	5519Z 720	29
9660120014	5519Z 210	24	9670051001	5519Z 530	106
9660120014	5519Z 215	66	9670051008	5512Z 220	14
9660120014	5519Z 280	9	9670051008	5512Z 230	15
9660120014	5519Z 295	23	9670051008	5512Z 240	9
9660120014	5519Z 310	52	9670051008	5512Z 410	16
9660120014	5519Z 390	28	9670051008	5512Z 420	14
9660120014	5519Z 575	12	9670051008	5512Z 430	1
9660120014	5519Z 580	17	9670051008	5512Z 450	66
9660160014	5519Z 110	49	9670051008	5512Z 460	50
9660160014	5519Z 310	37	9670051008	5519Z 110	19
96606	5519Z 615	15	9670051008	5519Z 115	21
96613-1	5512Z 430	63	9670051008	5519Z 210	63
9662060014	5512Z 260	86	9670051008	5519Z 215	13
9662060014	5512Z 510	54	9670051008	5519Z 290	16
9662080014	5512Z 260	31	9670051008	5519Z 295	112
9662080014	5512Z 420	58	9670051008	5519Z 310	21
9662080014	5512Z 460	28	9670051008	5519Z 330	14
9662080014	5512Z 550	57	9670051008	5519Z 335	75
9662100014	5519Z 680	10	9670051008	5519Z 360	114
9662120014	5519Z 280	10	9670051008	5519Z 480	43
96622	5519Z 610	15	9670051008	5519Z 545	89
9670030608	5519Z 115	50	9670051008	5519Z 615	3
9670030608	5519Z 335	66	9670051008	5519Z 620	15
9670031208	5519Z 290	40	9670051008	5519Z 710	47
9670031208	5519Z 380	13	9670051008	5519Z 720	51
9670031608	5519Z 290	33	9670051008	5519Z 730	13
9670031608	5519Z 380	21	9670051008	5519Z 735	22
9670040608	5519Z 625	1	9670051201	5512Z 540	1
9670040808	5512Z 220	4	9670051201	5519Z 385	33
9670040808	5512Z 240	30	9670051208	5512Z 260	15
9670040808	5512Z 260	75	9670051208	5512Z 450	35
9670040808	5512Z 540	36	9670051208	5512Z 460	34
9670040808	5519Z 520	8	9670051208	5512Z 470	3
9670040808	5519Z 530	40	9670051208	5512Z 550	31
9670040808	5519Z 545	21	9670051208	5519Z 110	29
9670041008	5512Z 430	71	9670051208	5519Z 215	94
9670041008	5519Z 115	63	9670051208	5519Z 320	12
9670041008	5519Z 210	93	9670051208	5519Z 337	34
9670041008	5519Z 215	73	9670051208	5519Z 370	65
9670041008	5519Z 335	25	9670051208	5519Z 385	22
9670041008	5519Z 440	44	9670051208	5519Z 390	61
9670041008	5519Z 575	47	9670051208	5519Z 440	19
9670041008	5519Z 580	43	9670051208	5519Z 520	36
9670041208	5512Z 260	116	9670051208	5519Z 530	6
9670041208	5519Z 295	92	9670051208	5519Z 545	80
9670041208	5519Z 625	3	9670051208	5519Z 690	6
9670050608	5519Z 115	49	9670051208	5519Z 740	7
9670050608	5519Z 290	42	9670051508	5512Z 270	27
9670050608	5519Z 545	51	9670051608	5512Z 120	10
9670050801	5512Z 540	32	9670051608	5512Z 220	31
9670050808	5512Z 220	66	9670051608	5512Z 230	27
9670050808	5512Z 240	38	9670051608	5512Z 260	83
9670050808	5512Z 450	22	9670051608	5512Z 270	12
9670050808	5512Z 550	6	9670051608	5512Z 420	24

部 品 番 号 索 引
PART NUMBER INDEX

部 品 番 号 P A R T No	セクション番号 SECTION No	No	部 品 番 号 P A R T No	セクション番号 SECTION No	No
9670051608	5512Z 460	45	9670061208	5519Z 380	8
9670051608	5512Z 550	25	9670061208	5519Z 390	15
9670051608	5519Z 295	20	9670061208	5519Z 440	38
9670051608	5519Z 310	60	9670061208	5519Z 480	15
9670051608	5519Z 360	106	9670061208	5519Z 520	50
9670051608	5519Z 370	25	9670061208	5519Z 575	51
9670051808	5512Z 470	24	9670061208	5519Z 580	61
9670052001	5519Z 290	7	9670061208	5519Z 680	12
9670052001	5519Z 530	76	9670061208	5519Z 690	11
9670052008	5486Z 830	15	9670061208	5519Z 730	48
9670052008	5512Z 460	53	9670061208	5519Z 735	40
9670052008	5519Z 210	49	9670061214	5519Z 610	13
9670052008	5519Z 215	29	9670061408	5512Z 430	46
9670052008	5519Z 530	32	9670061608	5512Z 220	5
9670052508	5512Z 430	88	9670061608	5512Z 230	1
9670052508	5512Z 460	43	9670061608	5512Z 240	32
9670052508	5512Z 510	29	9670061608	5512Z 270	28
9670052508	5512Z 535	17	9670061608	5512Z 420	7
9670052508	5512Z 570	4	9670061608	5512Z 470	25
9670052508	5519Z 360	66	9670061608	5512Z 510	5
9670052508	5519Z 520	11	9670061608	5512Z 550	3
9670053008	5512Z 570	27	9670061608	5512Z 565	44
9670053008	5519Z 310	2	9670061608	5519Z 250	26
9670053508	5512Z 260	70	9670061608	5519Z 280	80
9670053508	5512Z 535	46	9670061608	5519Z 290	6
9670053508	5512Z 570	25	9670061608	5519Z 295	100
9670053508	5519Z 730	31	9670061608	5519Z 335	10
9670054008	5519Z 110	5	9670061608	5519Z 360	23
9670060801	5512Z 230	21	9670061608	5519Z 370	73
9670060808	5512Z 410	28	9670061608	5519Z 380	78
9670060808	5519Z 580	68	9670061608	5519Z 390	22
9670061008	5512Z 535	1	9670061608	5519Z 480	13
9670061008	5512Z 560	27	9670061608	5519Z 545	9
9670061008	5512Z 565	10	9670061608	5519Z 575	71
9670061008	5519Z 110	38	9670061608	5519Z 580	81
9670061008	5519Z 130	45	9670061608	5519Z 625	14
9670061008	5519Z 250	33	9670061608	5519Z 690	12
9670061008	5519Z 310	25	9670061608	5519Z 710	39
9670061008	5519Z 370	66	9670061608	5519Z 720	16
9670061008	5519Z 480	37	9670061608	5519Z 735	59
9670061008	5519Z 710	12	9670062008	5512Z 220	1
9670061008	5519Z 720	7	9670062008	5512Z 230	39
9670061201	5512Z 540	18	9670062008	5512Z 270	9
9670061201	5519Z 370	39	9670062008	5512Z 410	18
9670061208	5486Z 830	10	9670062008	5512Z 420	8
9670061208	5512Z 410	20	9670062008	5512Z 430	23
9670061208	5512Z 450	29	9670062008	5512Z 450	1
9670061208	5512Z 460	40	9670062008	5512Z 470	15
9670061208	5512Z 510	16	9670062008	5512Z 510	32
9670061208	5512Z 540	16	9670062008	5512Z 560	33
9670061208	5512Z 550	79	9670062008	5519Z 130	46
9670061208	5512Z 570	18	9670062008	5519Z 210	25
9670061208	5512Z 650	1	9670062008	5519Z 215	67
9670061208	5519Z 110	36	9670062008	5519Z 280	76
9670061208	5519Z 115	11	9670062008	5519Z 290	3
9670061208	5519Z 130	25	9670062008	5519Z 295	34
9670061208	5519Z 140	31	9670062008	5519Z 330	9
9670061208	5519Z 210	91	9670062008	5519Z 335	100
9670061208	5519Z 215	76	9670062008	5519Z 545	81
9670061208	5519Z 290	97	9670062008	5519Z 575	20
9670061208	5519Z 295	10	9670062008	5519Z 580	26
9670061208	5519Z 330	20	9670062008	5519Z 730	54

部 品 番 号 索 引
PART NUMBER INDEX

部 品 番 号 P A R T No	セクション番号 SECTION No	No
9670062208	5512Z 220	56
9670062208	5512Z 260	95
9670062208	5519Z 360	36
9670062508	5512Z 220	47
9670062508	5512Z 420	19
9670062508	5512Z 430	30
9670062508	5512Z 550	22
9670062508	5512Z 565	22
9670062508	5519Z 130	35
9670062508	5519Z 140	36
9670062508	5519Z 210	21
9670062508	5519Z 215	51
9670062508	5519Z 295	105
9670062508	5519Z 310	26
9670062508	5519Z 330	25
9670062508	5519Z 370	79
9670062508	5519Z 390	71
9670062508	5519Z 440	12
9670062508	5519Z 520	39
9670062508	5519Z 530	96
9670062508	5519Z 545	44
9670062508	5519Z 575	27
9670062508	5519Z 580	14
9670062508	5519Z 625	7
9670063008	5512Z 220	43
9670063008	5512Z 410	1
9670063008	5512Z 430	34
9670063008	5512Z 510	1
9670063008	5512Z 540	43
9670063008	5519Z 110	3
9670063008	5519Z 210	109
9670063008	5519Z 215	103
9670063008	5519Z 250	23
9670063008	5519Z 360	112
9670063008	5519Z 545	55
9670063008	5519Z 740	30
9670063508	5512Z 230	61
9670063508	5512Z 410	31
9670063508	5512Z 420	48
9670063508	5512Z 510	13
9670063508	5512Z 540	13
9670063508	5512Z 550	23
9670063508	5519Z 210	69
9670063508	5519Z 290	98
9670063508	5519Z 310	58
9670063508	5519Z 335	34
9670063508	5519Z 390	13
9670063508	5519Z 545	24
9670064008	5512Z 230	52
9670064008	5512Z 430	53
9670064008	5512Z 450	33
9670064008	5512Z 510	11
9670064008	5519Z 290	1
9670064008	5519Z 370	71
9670064008	5519Z 740	31
9670064508	5512Z 230	3
9670064508	5512Z 260	4
9670064508	5519Z 130	27
9670064508	5519Z 140	26
9670064508	5519Z 320	19
9670064508	5519Z 360	89
9670064508	5519Z 440	51

部 品 番 号 P A R T No	セクション番号 SECTION No	No
9670064508	5519Z 545	27
9670065008	5519Z 210	58
9670065008	5519Z 215	53
9670065008	5519Z 295	3
9670065008	5519Z 380	66
9670065508	5512Z 230	18
9670065508	5512Z 450	56
9670065508	5512Z 550	47
9670065508	5519Z 370	57
9670069008	5512Z 230	9
9670081008	5519Z 740	25
9670081208	5512Z 560	34
9670081208	5519Z 115	10
9670081601	5519Z 370	27
9670081608	5512Z 410	9
9670081608	5512Z 450	44
9670081608	5512Z 550	1
9670081608	5512Z 660	32
9670081608	5519Z 115	51
9670081608	5519Z 290	31
9670081608	5519Z 480	38
9670081608	5519Z 680	15
9670082008	5512Z 120	8
9670082008	5512Z 230	11
9670082008	5512Z 450	20
9670082008	5512Z 560	44
9670082008	5519Z 280	30
9670082008	5519Z 310	4
9670082008	5519Z 380	97
9670082008	5519Z 480	53
9670082008	5519Z 690	25
9670082508	5512Z 270	24
9670082508	5512Z 450	15
9670082508	5512Z 550	92
9670082508	5512Z 560	12
9670082508	5519Z 280	29
9670082508	5519Z 290	64
9670082508	5519Z 295	6
9670082508	5519Z 310	29
9670082508	5519Z 390	19
9670083008	5512Z 120	13
9670083008	5512Z 220	60
9670083008	5512Z 420	28
9670083008	5512Z 450	24
9670083008	5519Z 110	4
9670083008	5519Z 310	13
9670083008	5519Z 335	103
9670083008	5519Z 575	23
9670083008	5519Z 580	29
9670083508	5512Z 220	22
9670083508	5512Z 270	19
9670083508	5519Z 250	6
9670083508	5519Z 290	5
9670084008	5512Z 120	1
9670084008	5512Z 240	35
9670084008	5512Z 420	32
9670084008	5519Z 110	2
9670084008	5519Z 295	79
9670084008	5519Z 480	16
9670084508	5512Z 120	7
9670084508	5512Z 260	97
9670084508	5512Z 650	8

部 品 番 号 索 引
PART NUMBER INDEX

部 品 番 号 P A R T №	セクション番号 SECTION №	No	部 品 番 号 P A R T №	セクション番号 SECTION №	No
9670085008	5519Z 280	53	9684050508	5512Z 450	55
9670085008	5519Z 295	86	9684050508	5512Z 565	64
9670085008	5519Z 380	65	9684050508	5519Z 210	78
9670085008	5519Z 390	104	9684050508	5519Z 215	26
9670085008	5519Z 580	50	9684050508	5519Z 320	10
9670085508	5512Z 430	35	9684050508	5519Z 335	13
9670085508	5519Z 280	14	9684050508	5519Z 360	34
9670086508	5519Z 390	105	9684050508	5519Z 380	53
9670101608	5519Z 250	27	9684050508	5519Z 390	54
9670102008	5519Z 310	35	9684050508	5519Z 440	17
9670102508	5512Z 410	5	9684050508	5519Z 520	44
9670103008	5512Z 120	2	9684050508	5519Z 545	93
9670103008	5512Z 240	48	9684050508	5519Z 575	6
9670104508	5519Z 110	43	9684050508	5519Z 580	6
9670121608	5519Z 310	64	9684050508	5519Z 720	40
9670122008	5519Z 310	1	9684050508	5519Z 730	2
9670122508	5519Z 310	16	9684050508	5519Z 735	9
9670122508	5519Z 320	36	9684050508	5519Z 740	13
9670123008	5519Z 310	3	9684050608	5512Z 650	31
9670125008	5519Z 310	32	9684050608	5519Z 290	17
9670126008	5519Z 310	39	9684050608	5519Z 390	53
9672040614	5519Z 295	103	9684050608	5519Z 530	81
9672052514	5519Z 335	45	9684060608	5512Z 260	64
9672061214	5512Z 450	41	9684060608	5512Z 270	2
9672061214	5519Z 290	54	9684060608	5512Z 420	16
9672061614	5512Z 510	56	9684060608	5512Z 450	3
9672061614	5519Z 320	16	9684060608	5512Z 470	7
9672062508	5512Z 220	52	9684060608	5512Z 550	20
9672062514	5519Z 280	63	9684060608	5512Z 560	22
9672062514	5519Z 295	38	9684060608	5519Z 280	23
9672062514	5519Z 337	25	9684060608	5519Z 290	94
9672063008	5519Z 280	40	9684060608	5519Z 295	11
9672066014	5519Z 390	86	9684060608	5519Z 320	4
9672081014	5519Z 115	64	9684060608	5519Z 360	84
9672081208	5519Z 545	88	9684060608	5519Z 370	82
9672081608	5512Z 220	18	9684060608	5519Z 385	51
9672081614	5512Z 240	39	9684060608	5519Z 530	92
9672081614	5519Z 295	15	9684060608	5519Z 545	62
9672082008	5519Z 335	65	9684060808	5519Z 295	50
9672082014	5519Z 330	23	9684061008	5512Z 220	17
9672083014	5512Z 450	59	9684061008	5519Z 280	52
9672083508	5512Z 230	44	9684061208	5512Z 510	40
9672083508	5519Z 320	32	9684081008	5519Z 115	54
9672084014	5512Z 450	27	9684081208	5519Z 280	62
9672102514	5519Z 580	55	9684083508	5519Z 290	77
9672106514	5519Z 680	11	9686040508	5519Z 480	8
9672124514	5512Z 660	44	9686061608	5512Z 510	52
9672125514	5519Z 390	103	9686061808	5512Z 510	27
9680050508	5519Z 580	77	9686062508	5512Z 450	50
9680050608	5512Z 470	10	9686082508	5512Z 260	84
9680051008	5519Z 290	49	9710030008	5512Z 430	64
9680060608	5512Z 540	22	9710030008	5519Z 337	10
9680060608	5519Z 290	80	9710030008	5519Z 360	20
9680060808	5512Z 650	10	9710030008	5519Z 385	47
9680060808	5519Z 250	29	9710030008	5519Z 530	110
9680080808	5519Z 370	31	9710030008	5519Z 710	33
9682050508	5519Z 545	60	9710030008	5519Z 720	36
9682050608	5512Z 430	79	9710030008	5519Z 730	4
9684040408	5519Z 210	18	9710030008	5519Z 735	11
9684040408	5519Z 215	58	9710030008	5519Z 740	19
9684040608	5519Z 480	10	9710040008	5486Z 830	36
9684050508	5512Z 430	6	9710040008	5512Z 260	45

部 品 番 号 索 引
PART NUMBER INDEX

部 品 番 号 P A R T №	セクション番号 SECTION №	No
9710040008	5512Z 430	89
9710040008	5512Z 460	48
9710040008	5512Z 565	58
9710040008	5512Z 650	3
9710040008	5519Z 110	11
9710040008	5519Z 210	16
9710040008	5519Z 215	48
9710040008	5519Z 280	92
9710040008	5519Z 290	13
9710040008	5519Z 295	94
9710040008	5519Z 310	19
9710040008	5519Z 335	32
9710040008	5519Z 337	22
9710040008	5519Z 360	13
9710040008	5519Z 440	40
9710040008	5519Z 520	2
9710040008	5519Z 530	46
9710040008	5519Z 545	46
9710040008	5519Z 575	42
9710040008	5519Z 580	38
9710040008	5519Z 680	18
9710040008	5519Z 690	23
9710040008	5519Z 720	20
9710040014	5519Z 360	120
9710050008	5486Z 830	33
9710050008	5512Z 260	26
9710050008	5512Z 410	13
9710050008	5512Z 430	33
9710050008	5512Z 460	4
9710050008	5512Z 565	67
9710050008	5519Z 110	16
9710050008	5519Z 115	40
9710050008	5519Z 280	95
9710050008	5519Z 335	2
9710050008	5519Z 360	29
9710050008	5519Z 440	7
9710050008	5519Z 530	120
9710050008	5519Z 630	2
9710050008	5519Z 730	8
9710050008	5519Z 735	15
9710050008	5519Z 740	23
9710060008	5486Z 830	9
9710060008	5512Z 220	53
9710060008	5512Z 230	57
9710060008	5512Z 240	2
9710060008	5512Z 260	18
9710060008	5512Z 430	8
9710060008	5512Z 450	13
9710060008	5512Z 460	15
9710060008	5512Z 470	17
9710060008	5512Z 540	24
9710060008	5512Z 650	17
9710060008	5519Z 110	55
9710060008	5519Z 130	17
9710060008	5519Z 140	19
9710060008	5519Z 250	25
9710060008	5519Z 280	64
9710060008	5519Z 295	39
9710060008	5519Z 320	17
9710060008	5519Z 335	24
9710060008	5519Z 360	16
9710060008	5519Z 380	9

部 品 番 号 P A R T №	セクション番号 SECTION №	No
9710060008	5519Z 385	40
9710060008	5519Z 390	10
9710060008	5519Z 440	55
9710060008	5519Z 480	50
9710060008	5519Z 575	76
9710060008	5519Z 580	48
9710060008	5519Z 625	15
9710060008	5519Z 680	21
9710080008	5512Z 220	37
9710080008	5512Z 230	38
9710080008	5512Z 260	98
9710080008	5512Z 410	8
9710080008	5512Z 450	60
9710080008	5512Z 460	27
9710080008	5512Z 535	39
9710080008	5512Z 550	14
9710080008	5512Z 570	12
9710080008	5512Z 650	14
9710080008	5519Z 115	65
9710080008	5519Z 210	43
9710080008	5519Z 215	8
9710080008	5519Z 250	14
9710080008	5519Z 280	72
9710080008	5519Z 290	59
9710080008	5519Z 295	55
9710080008	5519Z 330	24
9710080008	5519Z 335	64
9710080008	5519Z 337	15
9710080008	5519Z 360	2
9710080008	5519Z 380	28
9710080008	5519Z 385	17
9710080008	5519Z 520	13
9710080008	5519Z 530	29
9710080008	5519Z 575	63
9710080008	5519Z 580	72
9710100008	5512Z 270	6
9710100008	5512Z 560	2
9710100008	5519Z 210	33
9710100008	5519Z 215	3
9710100008	5519Z 295	70
9710100008	5519Z 335	37
9710100008	5519Z 360	109
9710100008	5519Z 380	19
9710100008	5519Z 385	14
9710100008	5519Z 530	14
9710100008	5519Z 580	54
9710120008	5512Z 260	6
9710120008	5512Z 550	64
9710120008	5512Z 560	7
9710120008	5512Z 565	39
9710120008	5519Z 210	23
9710120008	5519Z 215	65
9710120008	5519Z 295	24
9710120008	5519Z 310	11
9710120008	5519Z 390	29
9710120008	5519Z 575	13
9710120008	5519Z 580	18
97125	5519Z 620	3
9716030014	5519Z 680	6
9716030014	5519Z 730	5
9716030014	5519Z 735	12
9716030014	5519Z 740	20

部 品 番 号 索 引
PART NUMBER INDEX

部 品 番 号 P A R T No	セクション番号 SECTION No	No.	部 品 番 号 P A R T No	セクション番号 SECTION No	No.
9716040014	5512Z 430	21	9721030050	5519Z 530	127
9716040014	5512Z 565	59	9721040008	5519Z 210	46
9716040014	5512Z 650	27	9721040008	5519Z 215	22
9716040014	5519Z 280	93	9721040008	5519Z 360	61
9716040014	5519Z 337	2	9721040008	5519Z 370	1
9716040014	5519Z 370	44	9721040008	5519Z 520	22
9716040014	5519Z 680	22	9721040008	5519Z 530	37
9716040014	5519Z 690	22	9721040008	5519Z 575	59
9716040014	5519Z 720	21	9721040008	5519Z 580	63
9716050014	5486Z 830	32	9721040008	5519Z 740	1
9716050014	5512Z 410	14	9721050008	5512Z 260	108
9716050014	5512Z 460	54	9721050008	5512Z 470	21
9716050014	5512Z 560	26	9721050008	5519Z 335	43
9716050014	5512Z 565	66	9721050008	5519Z 360	63
9716050014	5519Z 115	39	9721050008	5519Z 370	77
9716050014	5519Z 295	28	9721060008	5512Z 270	16
9716050014	5519Z 335	96	9721060008	5519Z 390	92
9716050014	5519Z 530	48	9721070008	5512Z 220	44
9716050014	5519Z 720	30	9721070008	5512Z 260	11
9716050014	5519Z 730	9	9721070008	5512Z 420	51
9716050014	5519Z 735	16	9721070008	5512Z 550	58
9716050014	5519Z 740	6	9721070008	5512Z 565	61
9716060014	5512Z 220	54	9721070008	5519Z 210	44
9716060014	5512Z 430	9	9721070008	5519Z 215	1
9716060014	5512Z 450	30	9721070008	5519Z 320	15
9716060014	5512Z 460	14	9721070008	5519Z 335	83
9716060014	5512Z 650	23	9721070008	5519Z 360	57
9716060014	5519Z 110	56	9721070008	5519Z 370	49
9716060014	5519Z 250	24	9721070008	5519Z 380	1
9716060014	5519Z 280	41	9721070008	5519Z 385	2
9716060014	5519Z 295	40	9721070008	5519Z 440	20
9716060014	5519Z 310	43	9721070008	5519Z 520	25
9716060014	5519Z 320	7	9721070008	5519Z 530	1
9716060014	5519Z 360	70	9721070008	5519Z 575	1
9716060014	5519Z 370	67	9721070008	5519Z 580	1
9716060014	5519Z 380	10	9721070008	5519Z 740	10
9716060014	5519Z 390	58	9721080008	5486Z 830	2
9716060014	5519Z 480	51	9721080008	5512Z 460	36
9716060014	5519Z 520	21	9721080008	5512Z 550	67
9716060014	5519Z 530	36	9721080008	5519Z 290	85
9716060014	5519Z 680	20	9721080008	5519Z 390	36
9716080014	5512Z 230	64	9721080008	5519Z 520	49
9716080014	5512Z 420	57	9721080008	5519Z 530	135
9716080014	5512Z 450	45	9721100008	5512Z 260	67
9716080014	5512Z 550	56	9721100008	5512Z 420	35
9716080014	5512Z 660	33	9721100008	5512Z 430	58
9716080014	5519Z 290	74	9721100008	5512Z 550	11
9716080014	5519Z 335	63	9721100008	5512Z 560	18
9716080014	5519Z 390	18	9721100008	5519Z 210	28
9716080014	5519Z 530	87	9721100008	5519Z 215	20
9716100014	5519Z 250	28	9721100008	5519Z 335	49
9716100014	5519Z 380	98	9721100008	5519Z 360	39
9716100014	5519Z 680	8	9721100008	5519Z 370	47
9716120014	5519Z 310	15	9721100008	5519Z 380	18
9716120014	5519Z 390	81	9721100008	5519Z 385	52
97190	5519Z 620	36	9721100008	5519Z 520	17
97192	5519Z 620	35	9721100008	5519Z 530	23
97201	5519Z 620	6	9721100008	5519Z 575	17
97202	5519Z 620	7	9721100008	5519Z 580	22
9721030008	5512Z 430	87	9721120008	5512Z 260	13
9721030008	5519Z 290	28	9721120008	5519Z 210	40
9721030008	5519Z 295	82	9721120008	5519Z 215	57

部 品 番 号 索 引
PART NUMBER INDEX

部 品 番 号 P A R T No	セクション番号 SECTION No	No.
9721120008	5519Z 290	86
9721120008	5519Z 390	80
9721120008	5519Z 530	89
9721150008	5512Z 550	75
9721150008	5519Z 290	70
9721150008	5519Z 370	81
9721150008	5519Z 530	25
9721150008	5519Z 575	62
9721150008	5519Z 580	75
9722100008	5519Z 360	68
9722120008	5519Z 295	59
9722120008	5519Z 580	85
9722140008	5519Z 335	71
9722150008	5519Z 280	20
9722150008	5519Z 360	94
9722150008	5519Z 370	90
9722200008	5512Z 565	13
9722200008	5519Z 295	67
9722250008	5519Z 295	8
9722300008	5519Z 115	19
9722300008	5519Z 280	88
9722300008	5519Z 690	15
9722350008	5519Z 280	49
9722350008	5519Z 295	106
9722400008	5519Z 580	78
9723180008	5512Z 660	9
9723240008	5512Z 260	106
9723280008	5519Z 360	102
9723350008	5512Z 560	29
9723350008	5519Z 250	17
9723370008	5512Z 565	15
9723470008	5512Z 450	9
9723620008	5512Z 560	38
97253	5519Z 620	8
97324	5512Z 430	17
97603	5519Z 360	74
97606-1	5519Z 520	6
97606-1	5519Z 530	42
97630	5519Z 215	74
97630	5519Z 440	43
97630	5519Z 575	45
97630	5519Z 580	41
97632	5519Z 210	92
97632	5519Z 295	93
97632	5519Z 335	26
97632	5519Z 575	66
97729-1	5519Z 625	6
97823	5519Z 290	35
97828	5519Z 290	8
97835	5519Z 290	39
97837	5512Z 450	67
97837	5519Z 295	114
97837	5519Z 385	46
97864	5519Z 610	23
97865	5519Z 610	20
97975	5519Z 110	52
98303002-1	5519Z 710	35
98303002-1	5519Z 720	38
98303002-1	5519Z 730	6
98303002-1	5519Z 735	13
98303002-1	5519Z 740	21
98328001	5519Z 610	2

部 品 番 号 P A R T No	セクション番号 SECTION No	No.
98328001	5519Z 615	8
98328002	5519Z 610	3
98328002	5519Z 615	7
98332009	5519Z 610	4
98332009	5519Z 615	10
98332010	5519Z 615	13
98338005	5519Z 610	5
98338005	5519Z 615	5
98338006	5519Z 610	1
98338007	5519Z 610	6
98338007	5519Z 615	6
98343001	5519Z 610	19
98504004	5519Z 620	26
98640	5519Z 610	24
98705011	5519Z 620	27
98721007	5519Z 620	24
98737	5519Z 620	11
98778	5519Z 615	11
98784	5519Z 620	12
98799	5519Z 615	12
98799	5519Z 620	13
98926	5519Z 610	16
98930	5519Z 615	16
98934	5519Z 620	28
98935034	5519Z 620	9
98935044	5519Z 625	9
98943006	5512Z 640	6
98945008	5512Z 650	30
99248	5519Z 620	20
99307001	5519Z 620	2
99308004	5519Z 620	29
99308009	5519Z 625	5
99711005	5519Z 630	6
99776	5519Z 625	12
99777	5519Z 620	19
99928	5519Z 620	4
99933	5519Z 620	5
99938	5519Z 610	11
99945	5519Z 710	2
99945	5519Z 720	46
99948	5486Z 830	27
99953	5519Z 310	22
99957	5519Z 630	10
99959	5519Z 110	9
99960	5519Z 110	10