

**ABDICK**<sup>®</sup>

**9975PFA**

SMALL OFFSET PRESS

**NEW**

**PARTS LIST**

**CONFIDENTIAL**

*This parts list also includes the optional accessories  
for your convenience when ordering.*

**Mar.'99**

機種番号, Machine model No. : 5330 Z

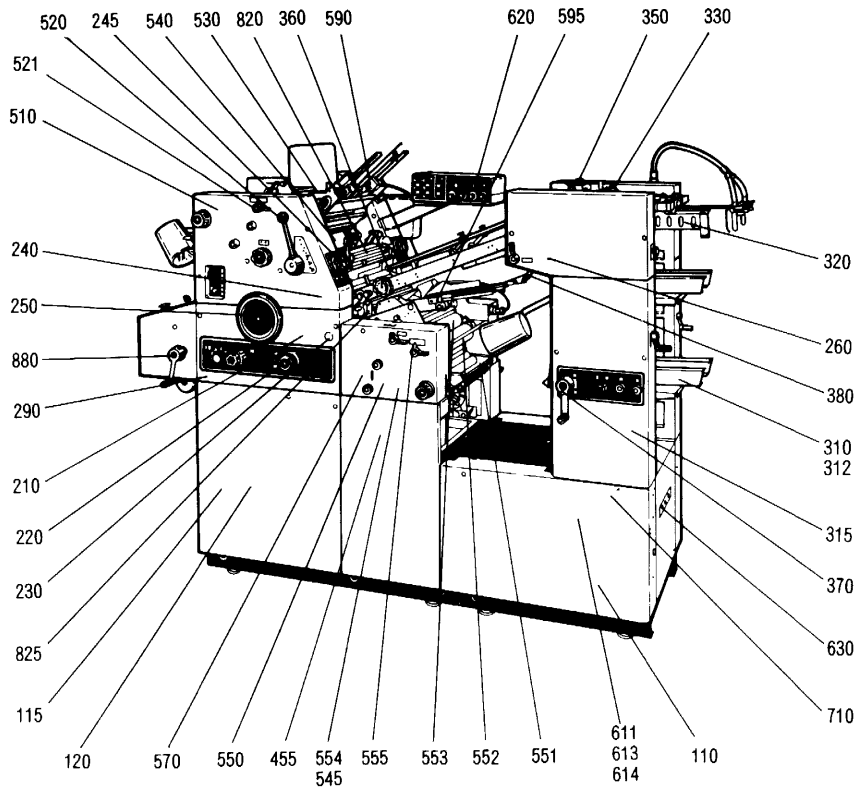

操作側 Operation side

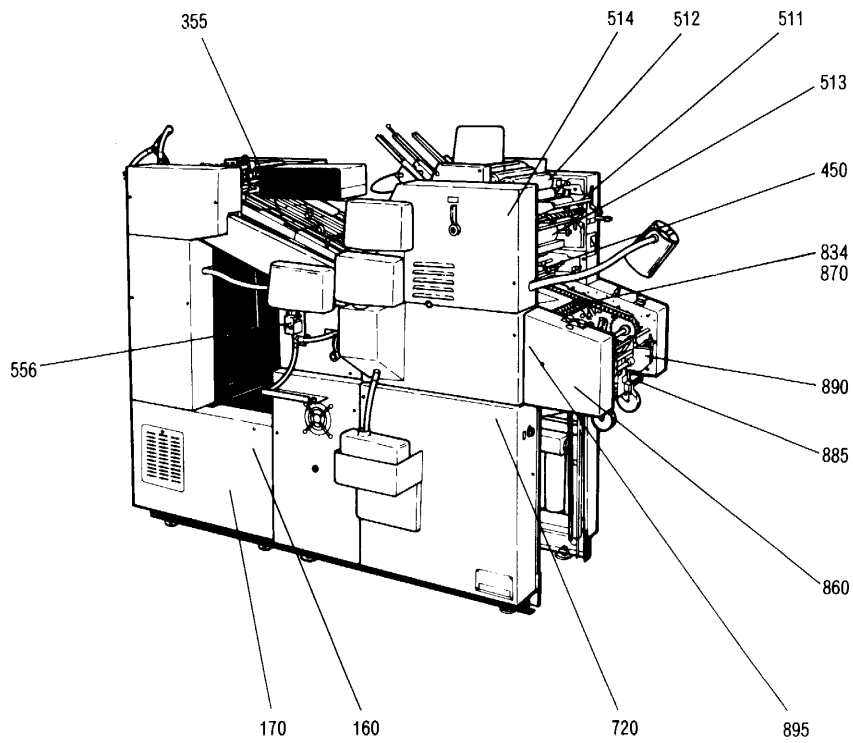

反操作側 Non operation side





---

**SMALL OFFSET PRESS**  
**ABDICK® 9975PFA**

**PARTS LIST**

**NOTICE**

THIS MANUAL CONTAINS CONFIDENTIAL, PROPRIETARY AND NON-PUBLIC INFORMATION OF ITEK GRAPHIX CORP. DUPLICATION OR REPRODUCTION (IN WHOLE OR IN PART) OF THIS MANUAL OR DISCLOSURE HEREOF TO UNAUTHORIZED PERSONS WITHOUT THE PRIORWRITTEN CONSENT OF ITEK GRAPHIX CORP. IS PROHIBITED.

見出し / SECTION INDEX

セクション/SECTION

ベ ッ ド 部	Bed section	110-170	■
本 機 部	Main section	210-290	■
給 紙 部	Feeder section	310-380	■
排 版 部	Master ejection section	450-455	■
第1ユニット部	Primary unit section	510-540	■
第2ユニット部	Secondary unit section	545-570	■
給 版 部	Master insertion section	590-595	■
電 装 部	Electrical section	611-620	■
付 属 品 部	Accessories section	650	■
カ バ ー 部	Cover section	710-755	■
ブランケット洗浄部	Blanket cleaning section	820-825	■
チェーンデリバリー部	Chain delivery section	834-895	■
部品番号索引	Part number index		■

**Copyright 1990 A.B.Dick Company**

All rights reserved. This publication may not be duplicated, reproduced, or transmitted (in whole or in part) in any form or by any means, electronic or mechanical, (including, without limitation, photocopy, facsimile, recording, or any information storage and retrieval system) without prior written consent of A.B.Dick Company.

**Disclaimer of Warranties (Express and Implied)**

While due care has been taken in the preparation of this manual, A.B.Dick Company makes no representation or warranties with respect to the adequacy or accuracy hereof and specifically disclaims any implied warranties of merchantability or fitness for any particular purpose. Further, A.B.Dick Company reserves the right to revise this publication and to make changes (both substantial and insubstantial in nature) in the contents hereof from time to time hereafter without obligation of A.B.Dick Company to notify any person or organization of such revisions or changes.

**Safety Warning**

Safety devices have been installed as original equipment for your protection and safety. The removal, disconnection, or alteration of any safety guard, protective cover, safety interlock, or other safety or protective device comprising part of the equipment described herein poses an undue safety hazard and the same is strictly prohibited.

**Disclaimer of Liability**

A.B.Dick Company disclaims any responsibility or liability for personal injury, death, or property damage caused by or arising out of (i) the removal, disconnection, or alteration of any safety guard, protective cover, safety interlock, or other safety or protective device comprising part of the equipment described herein, (ii) the use of any parts other than the parts supplied by A.B.Dick Company, or (iii) the failure of the person or persons operating the equipment described herein or servicing or repairing the same to observe all operating and safety procedures and warnings contained herein.

**Trademarks**

A.B.Dick is a registered trademark of A.B.Dick Company.

**FCC Warning** (*FCC Rules apply to U.S.A. only.*)

This equipment has been tested and found to comply with the limits for a Class A digital device, pursuant to part 15 of the FCC Rules. These limits are designed to provide reasonable protection against harmful interference when the equipment is operated in a commercial environment. This equipment generates, uses and can radiate radio frequency energy and, if not installed and used in accordance with the instruction manual, may cause harmful interference to radio communications. Operation of this equipment in a residential area is likely to cause harmful interference in which case the user will be required to correct the interference at his own expense.

# **PREFACE**

Thank you for purchasing our small offset press.

# パーツリストの使い方

## 1. セクション番号

このパーツリストは、機械を小グループに分けてイラストとリストで説明しています。それぞれに分けて書かれたイラストに設けられた番号を“セクション番号”と呼びます。

(例) セクション番号

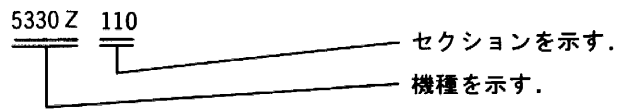

★ セクション番号は、機種とセクションが一緒になった番号をいいます。

## 2. パーツリストの見方, 使い方

1) 部品を交換するとき、部品番号を知りたい場合

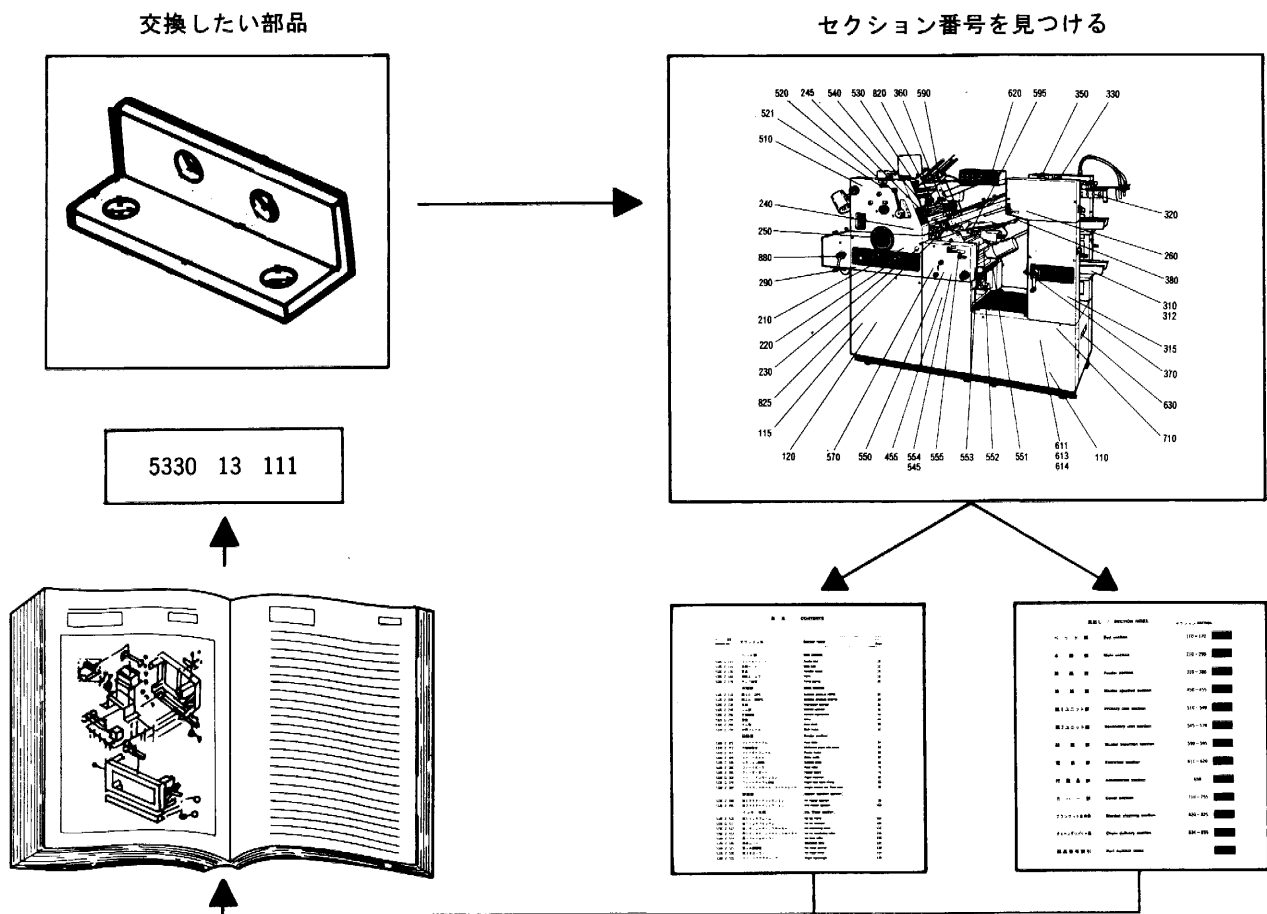

2) 部品番号がわかっていて、どこに使われているか場所を知りたい場合

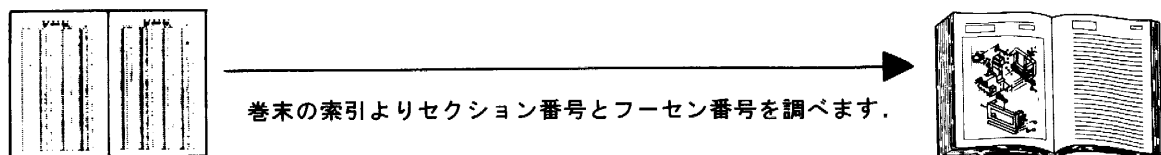

# How to use the parts list

## 1. Section number

This parts list is divided into machine sections and each section has a number.

(Example) Section number

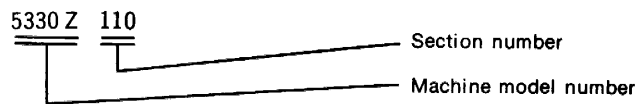

★ This number includes both the machine model number and the section number.

## 2. How to use the parts list

1) To find the part number ( when ordering the part )

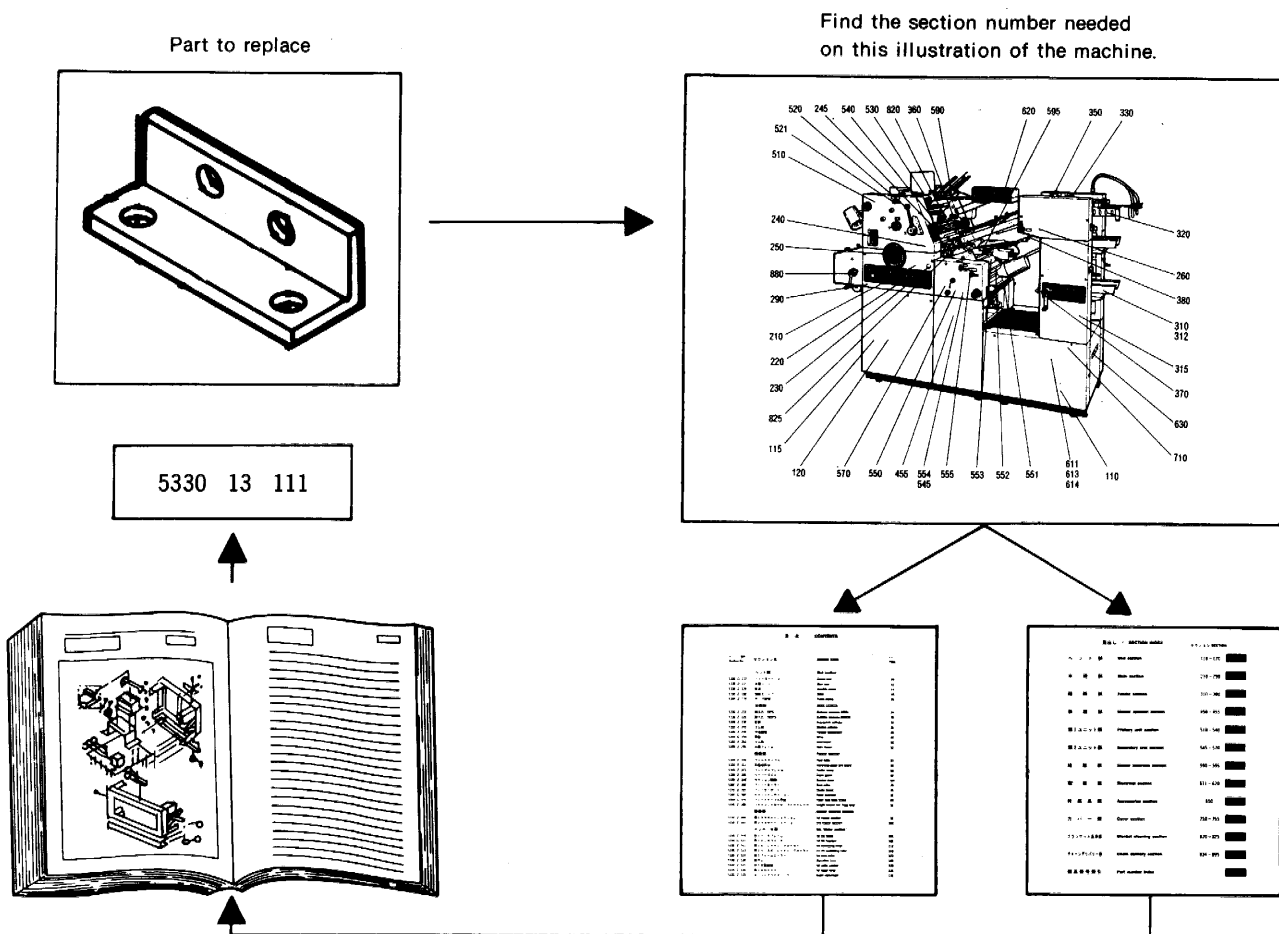

2) To find the section number and the position identification number of the part in the illustration when knowing the part number

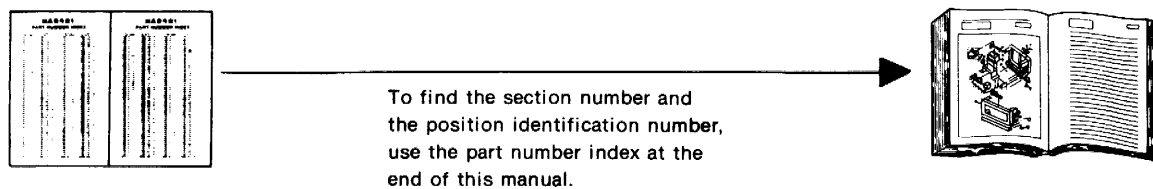

## 目次 / CONTENTS

セクション番号 section No.	セクション名	section name	ページ Page
	◁ベッド部▷	◁Bed section▷	
5330 Z 110	フィーダーベッド	Feeder bed .....	10
5330 Z 115	本機ベッド	Main bed .....	12
5330 Z 120	変速	Variable speed .....	14
5330 Z 160	切換えバルブ	Valve .....	18
5330 Z 170	ポンプ配管	Pump piping .....	20
	◁本機部▷	◁Main section▷	
5330 Z 210	胴入れ (OPS)	Cylinder pressure (OPS) .....	24
5330 Z 220	胴入れ (NOPS)	Cylinder pressure (NOPS) .....	28
5330 Z 230	圧胴	Impression cylinder .....	30
5330 Z 240	ゴム胴	Blanket cylinder .....	32
5330 Z 245	天地調整	Vertical adjustment .....	36
5330 Z 250	原動	Drive .....	38
5330 Z 260	カム軸	Cam shaft .....	42
5330 Z 290	本機フレーム	Main frame .....	44
	◁給紙部▷	◁Feeder section▷	
5330 Z 310	フィードテーブル	Feed table .....	46
5330 Z 312	万能給紙台	Multi-size paper pile board .....	48
5330 Z 315	フィーダーフレーム	Feeder frame .....	50
5330 Z 320	ペーパーガイド	Paper guide .....	52
5330 Z 330	サクシオン駆動	Suction drive .....	56
5330 Z 350	フィードローラー	Feed roller .....	60
5330 Z 355	フィーダーボード	Feeder board .....	64
5330 Z 360	ペーパーインサクション	Paper insertion .....	68
5330 Z 370	フィードテーブル昇降	Paper feed table lifting .....	72
5330 Z 380	ハイトコントロールバー、フィードレバー	Height control bar. Feed lever .....	76
	◁排版部▷	◁Master ejection section▷	
5330 Z 450	第1 マスターイジェクション	1st master ejection .....	80
5330 Z 455	第2 マスターイジェクション	2nd master ejection .....	84
	◁インキ、水部▷	◁Ink, water section▷	
5330 Z 510	第1 インキフレーム	1st ink frame .....	88
5330 Z 511	第1 インキフォンテン	1st ink fountain .....	90
5330 Z 512	第1 オシレーティングローラー	1st oscillating roller .....	94
5330 Z 513	第1 インキオシレーティングローラー	1st ink oscillating roller .....	98
5330 Z 514	第1 フォームローラー	1st form roller .....	100
5330 Z 520	操作レバー	Operation lever .....	104
5330 Z 521	第1 水量調整	1st water control .....	108
5330 Z 530	第1 水ローラー	1st water roller .....	112
5330 Z 535	スーパーアクアマジック	Super aquamagic .....	116



## 目 次 / CONTENTS

セクション番号 section No.	セクション名	section name	ページ Page
5330 Z 540	第1版胴	1st master cylinder.....	118
5330 Z 545	第2版胴	2nd master cylinder .....	122
5330 Z 550	第2インキフレーム	2nd ink frame.....	126
5330 Z 551	第2インキフォンテン	2nd ink fountain.....	128
5330 Z 552	第2オシレーティングローラー	2nd oscillating roller .....	132
5330 Z 553	第2インキオシレーティングローラー	2nd ink oscillating roller .....	136
5330 Z 554	第2フォームローラー	2nd form roller .....	138
5330 Z 555	第2水量調整	2nd water control .....	142
5330 Z 556	第2水ローラー	2nd water roller .....	146
5330 Z 570	第2フォームローラー駆動	2nd form roller drive.....	150
◁給版部▷		◁Master insertion section▷	
5330 Z 590	第1マスターインサーション	1st master insertion .....	152
5330 Z 595	第2マスターインサーション	2nd master insertion .....	156
◁電装部▷		◁Electrical section▷	
5330 Z 611	制御ボックス (100/115V)	Control box (100/115V) .....	162
5330 Z 613	制御ボックス (230V/HW/CE)	Control box (230V/HW/CE) .....	164
5330 Z 614	制御ボックス (三相200V)	Control box (Three phase 200V) .....	168
5330 Z 620	操作ボックス	Operation box.....	170
5330 Z 630	静電除去	Static eliminator.....	172
5330 Z 640	カウンター	Counter .....	174
◁付属品部▷		◁Accessories section▷	
5330 Z 650	付属品	Accessories .....	176
5330 Z 680	テープインサーター	Tape inserter .....	178
◁カバー部▷		◁Cover section▷	
5330 Z 710	カバー (OPS)	Cover (OPS) .....	180
5330 Z 720	カバー (NOPS)	Cover (NOPS).....	184
5330 Z 750	安全カバー	Safety cover .....	188
5330 Z 755	安全カバー (マスターインサーション)	Safety cover (Master insertion).....	192
◁ブランケット洗浄部▷		◁Blanket cleaning section▷	
5330 Z 820	第1ブランケット洗浄	1st blanket cleaning .....	194
5330 Z 825	第2ブランケット洗浄	2nd blanket cleaning .....	198
◁チェーンデリバリー部▷		◁Chain delivery section▷	
5330 Z 834	パウダースプレー装置	Powder spray device .....	202
5330 Z 860	フレーム (CD)	Frame (CD).....	206
5330 Z 870	排紙爪	Chain delivery gripper .....	210
5330 Z 880	台上げ駆動	Stand lifing drive .....	212

## 目次 / CONTENTS

---

セクション番号 section No.	セクション名	section name	ページ Page
5330 Z 885	排紙テーブル (CD)	Paper delivery table (CD) .....	216
5330 Z 890	サイドガイド (CD)	Side guide (CD) .....	220
5330 Z 895	バックガイド (CD)	Back guide (CD) .....	224
	◁部品番号索引▷	◁Part number index▷	

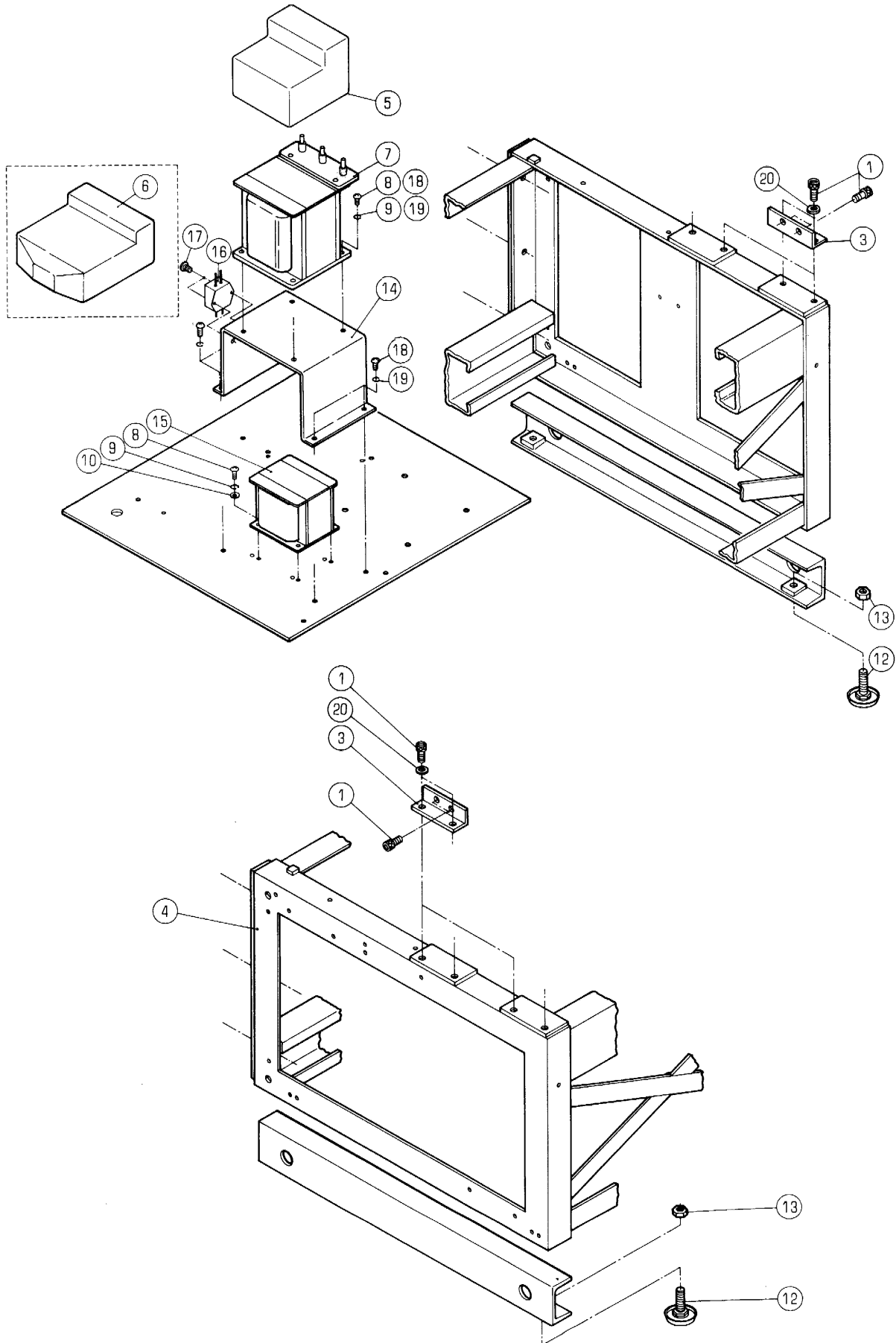

フィーダーベッド

FEEDER BED

セクション  
SECTION

セクション番号  
SECTION NUMBER

5330Z 110

★マークの部品は単品ではお渡りできませんので、セット番号で注文してください。  
When ordering items marked ★, indicate the set number because they are available only as a set.

No.	セット番号/ 部品番号	SET No PART No	部品名称/ 構成番号	COMPONENT PARTS	PART NAME	個数 Qty
1	9670102008		ソケットボルト M10X20		HEXAGON SOCKET BOLT M10X20	16
3	5330 13 111-1		ブラケット		BRACKET	4
4	5330 11 170-6		フィーダーベッド		FEEDER BED	1
5	5300 61 122-1		トランスカバー 100V		TRANSFORMER COVER 100V	1
6	5300 61 124-1		トランスカバー 230V		TRANSFORMER COVER 230V	1
7	98702004		トランス YT2A-759B-56 100V		TRANSFORMER YT2A-759B-56 100V	1
7	98705012		トランス YT2S-759B-56 230V		TRANSFORMER YT2S-759B-56 230V	1
8	9642041014		ナット M4X10 100V		SMALL PAN-HEAD SCREW M4X10 100V	8
8	9642041014		ナット M4X10 230V		SMALL PAN-HEAD SCREW M4X10 230V	4
9	9710040008		ワッシャー M4 100V		SPRING WASHER M4 100V	8
9	9710040008		ワッシャー M4 230V		SPRING WASHER M4 230V	4
10	9716040014		ワッシャー M4		PLAIN WASHER M4	4
12	5290 14 120		ジャックベース		JACK BASE	2
13	9660100014		ナット M10		HEXAGON NUT M10	2
14	5330 61 442-2		ブラケット		BRACKET	1
15	5330 61 623		トランス PT-19 ASSY		TRANSFORMER PT-19	1
16	99779		フィルター ZGB-2203-01		NOISE FILTER ZGB-2203-01	1
17	9642030614		ナット M3X6		SMALL PAN-HEAD SCREW M3X6	2
18	9642051014		ナット M5X10 100V		SMALL PAN-HEAD SCREW M5X10 100V	4
18	9642051014		ナット M5X10 230V		SMALL PAN-HEAD SCREW M5X10 230V	8
19	9710050008		ワッシャー M5 100V		SPRING WASHER M5 100V	4
19	9710050008		ワッシャー M5 230V		SPRING WASHER M5 230V	8
20	9716100014		ワッシャー M10		PLAIN WASHER M10	8

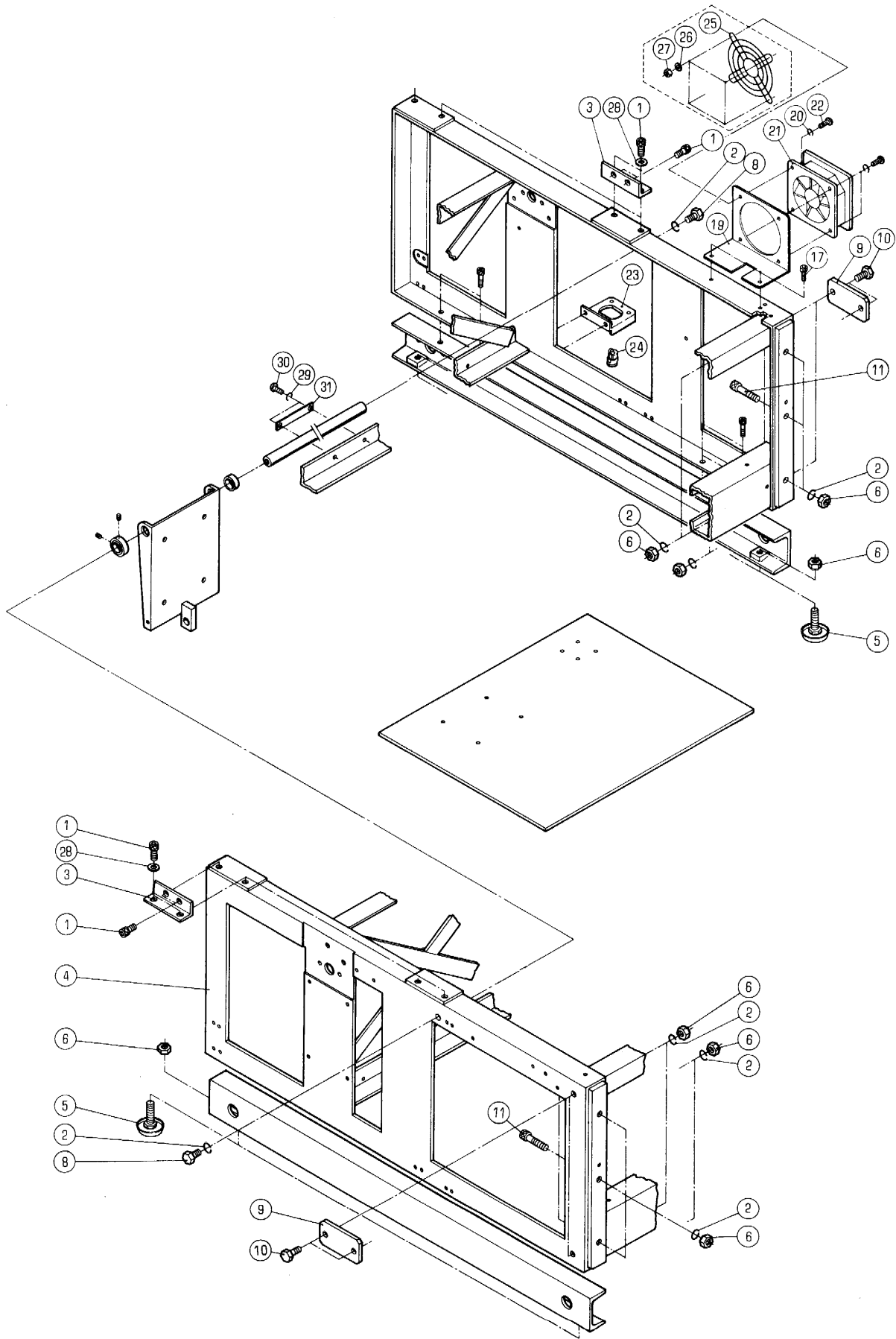

ホニキハツト

MAIN BED

セクション  
SECTIONセクション番号  
SECTION NUMBER

5330Z 115

★マークの部品は単品ではお渡しできませんので、セット番号で注文してください。  
When ordering items marked ★, indicate the set number because they are available only as a set.

No	セット番号/ 部品番号	SET No PART No	部品名称/ 構成番号	COMPONENT PARTS	PART NAME No	個数 Qty
1	9670102008		ソケットホルト M10X20		HEXAGON SOCKET BOLT M10X20	16
2	9710100008		ハネサカネ M10		SPRING WASHER M10	16
3	5330 13 111-1		ブラケット		BRACKET	4
4	5330 11 110-8		ハツト		BED	1
5	5290 14 120		ジャッキベース		JACK BASE	4
6	9660100014		ナット M10		HEXAGON NUT M10	18
8	9672102014		ロツカクホルト M10X20		HEXAGON HEAD BOLT M10X20	2
9	5330 11 181		プレート		PLATE	4
10	9672102514		ロツカクホルト M10X25		HEXAGON HEAD BOLT M10X25	8
11	9672104514		ロツカクホルト M10X45		HEXAGON HEAD BOLT M10X45	6
17	9670051001		ソケットホルト M5X10		HEXAGON SOCKET BOLT M5X10	2
19	5330 61 423-1		ブラケット		BRACKET	1
20	9710030008		ハネサカネ M3		SPRING WASHER M3	4
21	99920		ファン		FAN	1
			100V,200V		100V,200V	
21	99953-1		ファン SP101A-1123HBT		FAN SP101A-1123HBT	1
			115V		115V	
21	99954		ファン		FAN	1
			230V		230V	
22	9642031414		ナハコネシ M3X14		SMALL PAN-HEAD SCREW M3X14	4
23	5330 11 113		ホルタ-(115V)		HOLDER (115V)	1
23	5330 11 114-1		ブラケット		BRACKET	1
			CEヨウ		FOR CE SPEC.	
24	98895		ワッシング SR-5N-5		BUSHING SR-5N-5	1
			CEヨウ		FOR CE SPEC.	
25	99923		ファンガード PG-47		FAN GUARD PC-47	1
			CEヨウ		FOR CE SPEC.	
26	9716030014		ヒラサカネ M3		PLAIN WASHER M3	4
			CEヨウ		FOR CE SPEC.	
27	9660030014		ナット M3		HEXAGON NUT M3	4
			CEヨウ		FOR CE SPEC.	
28	9716100014		ヒラサカネ M10		PLAIN WASHER M10	8
29	9710050014		ハネサカネ M5		SPRING WASHER M5	2
30	9642051014		ナハコネシ M5X10		SMALL PAN-HEAD SCREW M5X10	2
31	5344 74 314		キハコクインヨウメイハン		NUMBER PLATE	1

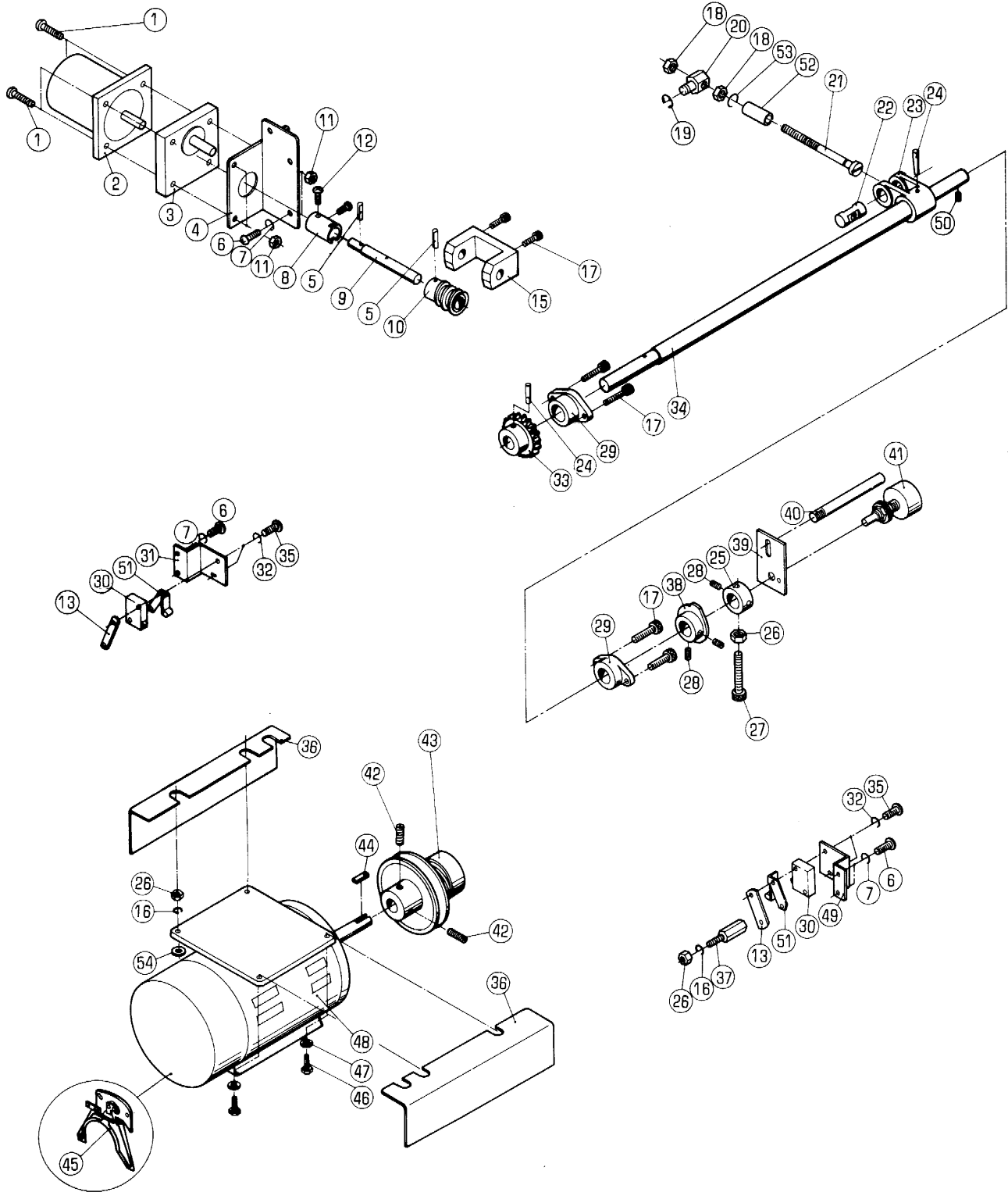

ハソク

VARIABLE SPEED

セクション  
SECTION

セクション番号  
SECTION NUMBER

5330z 120

★マークの部品は単品ではお渡しできませんので、セット番号で注文してください。  
When ordering items marked ★, indicate the set number because they are available only as a set.

No.	セット番号/ 部品番号	SET No PART No	部品名称/ 構成番号	COMPONENT PARTS	PART NAME	個数 Qty
	5300	12 210	ハソクウオーム	ASSY	VARIABLE SPEED WORM ASSY	1
			5,9,10,15			
	5330	12 310	ハソクシャフト		VARIABLE SPEED SHAFT	1
			23,24,33,34			
1	9642055014		ナハコネシ	M5X50	SMALL PAN-HEAD SCREW M5X50	4
2	5330	61 665	モーター	ASSY	MOTOR ASSY	1
3	95111015		ギアヘッド	4GN12.5L	GEAR HEAD 4GN12.5L	1
4	5330	12 511	ブラケット		BRACKET	1
5	9410302008		スプリングピン	3X20	SPRING PIN 3X20	2
6	9642051014		ナハコネシ	M5X10	SMALL PAN-HEAD SCREW M5X10	6
7	9710050008		ハネサカネ	M5	SPRING WASHER M5	6
8	5330	12 512	ジョイント		JOINT	1
9	5300	12 212	シャフト		SHAFT	1
10	5290	12 213	ギア		GEAR	1
11	9660050014		ナット	M5	HEXAGON NUT M5	4
12	9642040814		ナハコネシ	M4X8	SMALL PAN-HEAD SCREW M4X8	2
13	5300	21 424	プレート		PLATE	2
15	5290	12 211	ブラケット		BRACKET	1
16	9710060008		ハネサカネ	M6	SPRING WASHER M6	5
17	9670061208		ソケットボルト	M6X12	HEXAGON SOCKET BOLT M6X12	6
18	9660080014		ナット	M8	HEXAGON NUT M8	2
19	9721100008		Eリング	E-10	E-RING E-10	1
20	5290	12 413	ピン		PIN	1
21	5290	12 412-3	ネジ		SCREW	1
22	5290	12 411	ピン		PIN	1
23	5290	12 313	アーム		ARM	1
24	9411403600		テーパピン	4X36	TAPER PIN 4X36	2
25	5290	12 314	ロックカラー		LOCK COLLAR	1
26	9660060014		ナット	M6	HEXAGON NUT M6	6
27	9670064508		ソケットボルト	M6X45	HEXAGON SOCKET BOLT M6X45	1
28	9684060608		トメネジ	M6X6	SET SCREW M6X6	3
29	5290	12 320	ブッシング		BUSHING	2
30	97313		スイッチ	VX-5-1C22	SWITCH VX-5-1C22	2
31	5330	61 434	ブラケット		BRACKET	1
32	9710030008		ハネサカネ	M3	SPRING WASHER M3	4
33	5290	12 312	ギア		GEAR	1
34	5330	12 311	ハソクシャフト		SHAFT	1
35	9642031414		ナハコネシ	M3X14	SMALL PAN-HEAD SCREW M3X14	4
36	5330	11 163-2	モーターカバー		MOTOR COVER	2
37	5290	12 316	ストッパ		STOPPER	1
38	5330	12 520	ハソクヨウカム		CAM	1
39	5330	12 513	ブラケット		BRACKET	1
40	5330	33 612	ピン		PIN	1
41	5330	61 610	可変抵抗		VARIABLE RESISTOR	1
42	9684082008		トメネジ	M8X20	SET SCREW M8X20	2
43	5330	15 200-1	ハソクプーリー		VARIABLE SPEED PULLEY	1
44	90906		キー	6X6X36	KEY 6X6X36	1
45	97065		スイッチ	K11M76003380	SWITCH K11M76003380	1
			115V,230V		115V,230V	
45	97095		スタートスイッチ		SWITCH	1
			100V,200V		100V,200V	
46	9672061614		六角ヘッドボルト	M6X16	HEXAGON HEAD BOLT M6X16	4
47	9716060014		平ワッシャー	M6	PLAIN WASHER M6	4
48	97034		モーター	750W 200V	MOTOR 750W 200V	1
			3相		3 PHASE	
48	97035-1		モーター	100/200V 750W	MOTOR 100/200V 750W	1
48	97060		モーター	750W 115/230V	MOTOR 750W 115/230V	1
49	5330	61 433	ブラケット		BRACKET	1
50	9684050508		トメネジ	M5X5	SET SCREW M5X5	1







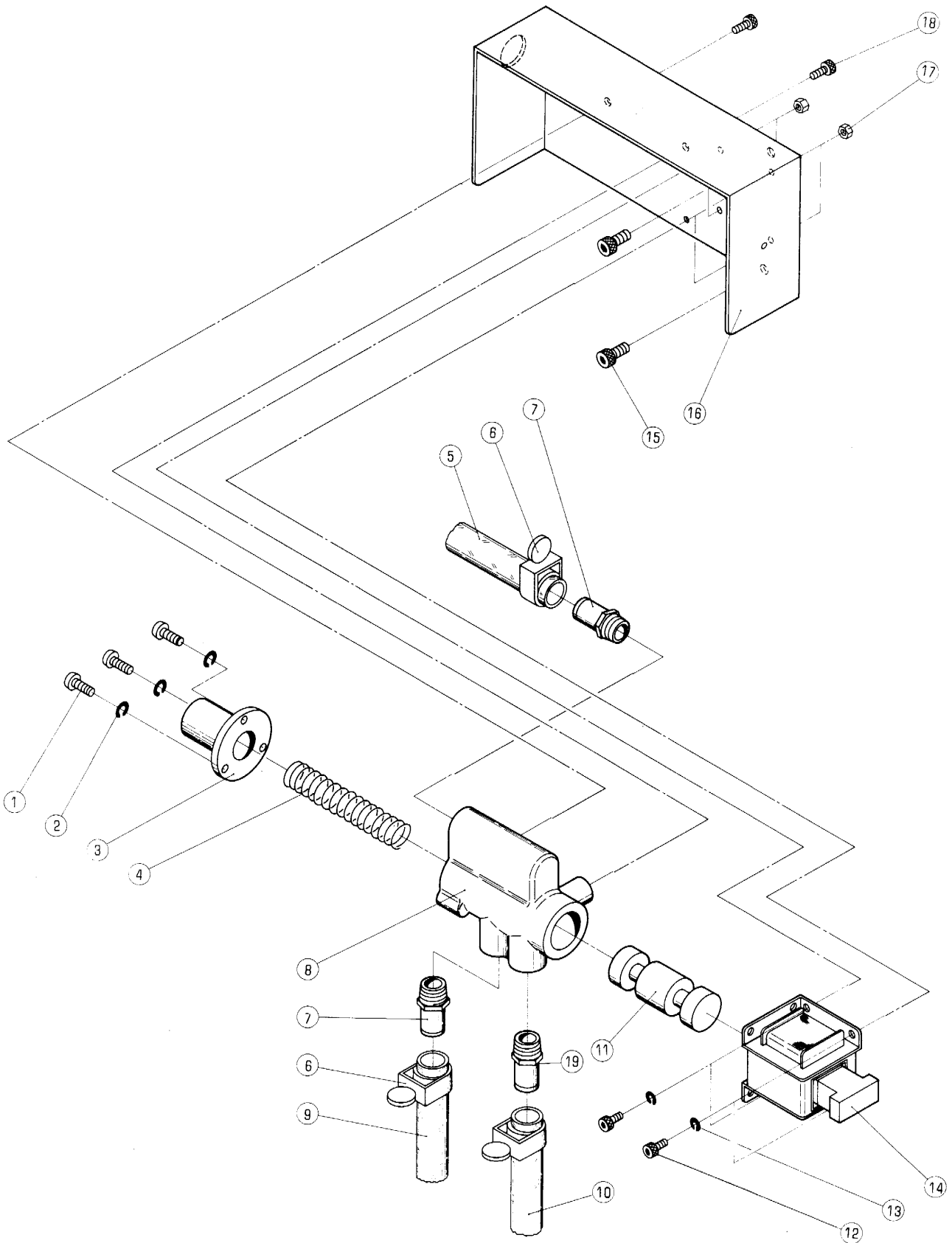

キリカエバルブ

VALVE

セクション  
SECTION

セクション番号  
SECTION NUMBER

5330Z 160

★マークの部品は単品ではお渡りできませんので、セット番号で注文してください。  
When ordering items marked ★, indicate the set number because they are available only as a set.

No.	セット番号/ 部品番号	SET No PART No	部品名称/ 構成番号	COMPONENT PARTS	PART NAME	個数 Qty
1	9642051014		ナハコネシ	M5X10	SMALL PAN-HEAD SCREW M5X10	3
2	9710050008		ハネサカネ	M5	SPRING WASHER M5	3
3	5300 16 514		ホルダー		HOLDER	1
4	5300 16 513		スプリング		SPRING	1
5	5330 16 422		ヒニールホース	10X17X1000	HOSE 10X17X1000	1
6	91211		ホースバンド	16	HOSE BAND 16	3
7	5290 34 152-1		ニツプル		NIPPLE	2
8	5310 16 511		バルブ		VALVE	1
9	5330 16 516		ヒニールホース	10X17X450	HOSE 10X17X450	1
10	5330 82 855		ヒニールホース	10X13X2000	HOSE 10X13X2000	1
11	5300 16 512		スプール		SPOOL	1
12	9670041008		ソケットホルト	M4X10	HEXAGON SOCKET BOLT M4X10	4
13	9710040008		ハネサカネ	M4	SPRING WASHER M4	4
14	97604		ソレノイド	AS-10N AC115V	SOLENOID AS-10N AC115V	1
15	9670061208		ソケットホルト	M6X12	HEXAGON SOCKET BOLT M6X12	2
16	5310 16 515		ブラケット		BRACKET	1
17	9660040014		ナット	M4	HEXAGON NUT M4	4
18	9670051001		ソケットホルト	M5X10	HEXAGON SOCKET BOLT M5X10	2
19	5310 34 152		ニツプル		NIPPLE	1

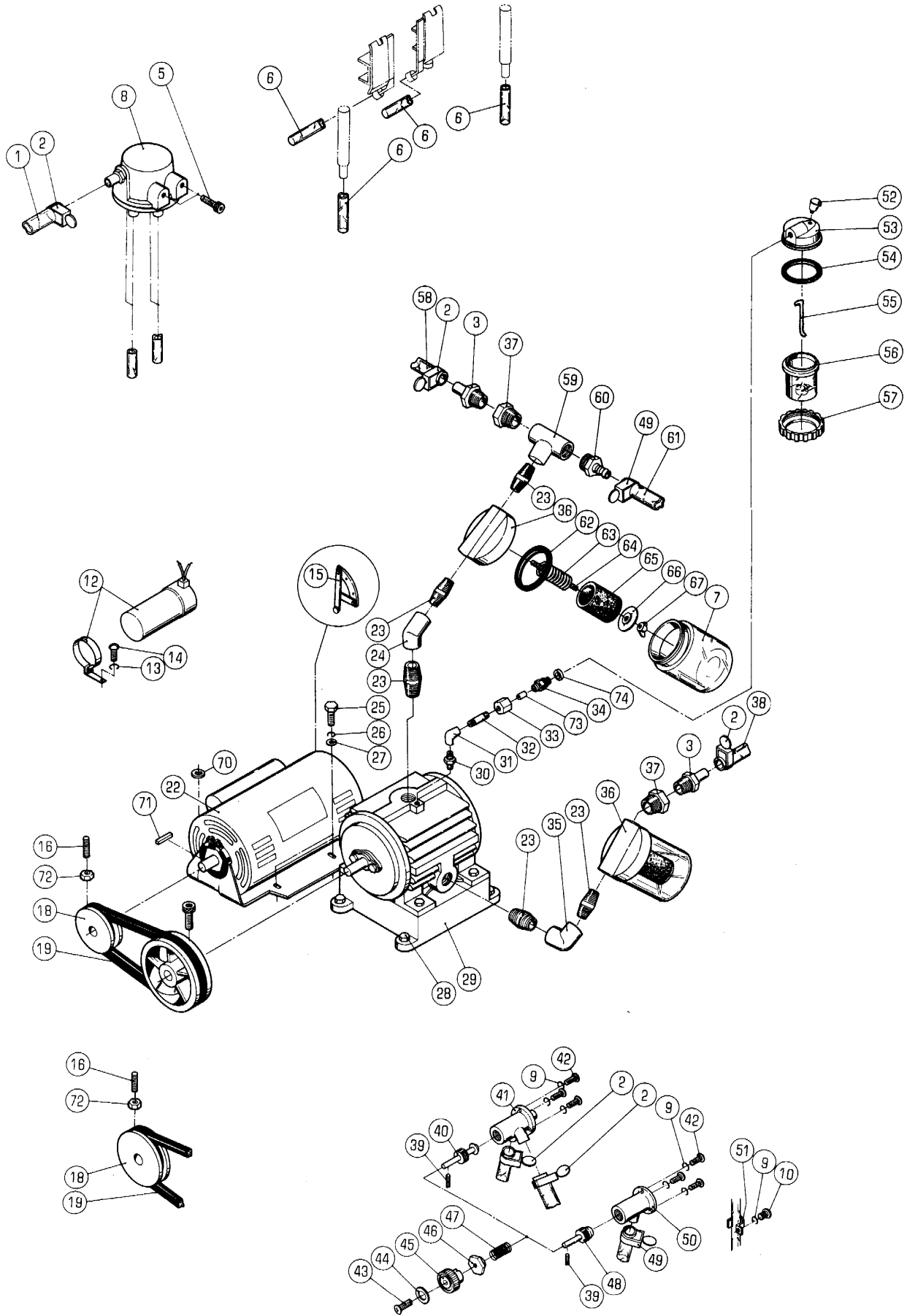

★マークの部品は単品ではお渡しできませんので、セット番号で注文してください。  
When ordering items marked ★, indicate the set number because they are available only as a set.

No.	セット番号/ 部品番号	SET No. PART No.	部品名称/ 構成番号	COMPONENT PARTS	PART NAME	個数 Qty
	5290 16 200-4		エア-ホンプ ASSY	AIR PUMP ASSY		1
			3,7,23,24,29-37,52-57,59,60,62-69,73,74			
	91100-2		エア-ホンプ ASSY	AIR PUMP ASSY		1
			29,68,69			
1	5330 17 127		ビニールホース 10X17X1080	HOSE 10X17X1080		1
2	91211		ホースバンド 16	HOSE BAND 16		5
3	5290 34 152-1		ニツフル	NIPPLE		2
5	9670052008		ソケットホルト M5X20	HEXAGON SOCKET BOLT M5X20		2
6	5330 17 123		ゴムカンホース 9X15X1200	HOSE 9X15X1200		4
7	5290 16 311		ボトル	BOTTLE		2
8	5290 17 120-1		エア-ターミナル	AIR TERMINAL		1
9	9710050008		ハネサカネ M5	SPRING WASHER M5		7
10	9642051014		ナハコネシ M5X10	SMALL PAN-HEAD SCREW M5X10		1
12	99770		コンデンサー 40 250V	CAPACITOR 40 250WV		1
13	9710040008		ハネサカネ M4	SPRING WASHER M4		1
14	9642041014		ナハコネシ M4X10	SMALL PAN-HEAD SCREW M4X10		1
15	97093		スタートスイッチ	SWITCH		1
16	9684061608		トメネシ M6X16	SET SCREW M6X16		1
			ニツホンプ, タソウ	JAPAN, 1 PHASE		
16	9684082008		トメネシ M8X20	SET SCREW M8X20		1
18	5290 16 111		プーリー (60HZ)	PULLEY (60HZ)		1
18	5290 16 112		プーリー (50HZ)	PULLEY (50HZ)		1
18	5330 16 111-1		プーリー 60HZ (ニツホンプ, タソウ)	PULLEY 60HZ (JAPAN, 1 PHASE)		1
18	5330 16 112-1		プーリー 50HZ (ニツホンプ, タソウ)	PULLEY 50HZ (JAPAN, 1 PHASE)		1
19	90101		Vベルト A-35 60HZ	V-BELT A-35 60HZ		1
19	90102		Vベルト A-36 50HZ	V-BELT A-36 50HZ		1
22	95103		モーター 200V 400W ニツホンプ, 3ソウ	MOTOR 200V 400W JAPAN, 3 PHASE		1
22	95104-1		モーター SC-KR 100/200V ニツホンプ, タソウ	MOTOR SC-KR 100/200V 400W JAPAN, 1 PHASE		1
22	97020		モーター 230V 400W	MOTOR 230V 400W		1
22	97051		モーター 115V 400W CCW	MOTOR 115V 400W CCW		1
23	91240		ニツフル 3/4	NIPPLE 3/4		5
24	91233		45 エルホ 3/4	ELBOW 3/4		1
25	9672051214		ロツカクホルト M5X12	HEXAGON HEAD BOLT M5X12		2
26	9710060008		ハネサカネ M6	SPRING WASHER M6		2
27	9716060014		ヒラサカネ M6	PLAIN WASHER M6		2
28	9672081614		ロツカクホルト M8X16	HEXAGON HEAD BOLT M8X16		4
29	5290 16 215-1		エア-ホンプ	AIR PUMP		1
30	91237		ニツフル 1/8	NIPPLE 1/8		1
31	91236		エルホ 1/8	ELBOW 1/8		1
32	5290 16 411		パイプ	PIPE		1
33	5290 16 418		ブラケット	BRACKET		1
34	5290 16 417		ブラケット	BRACKET		1
35	91234		エルホ 3/4	ELBOW 3/4		1
36	5290 16 212		キャップ	CAP		2
37	91231		ブッシュ 3/4X3/8	BUSHING 3/4X3/8		2
39	9410302008		スプリングピン 3X20	SPRING PIN 3X20		2
40	5300 17 114		スピンドル	SPINDLE		1
41	5290 17 113		バルブ	VALVE		1
42	9642053014		ナハコネシ M5X30	SMALL PAN-HEAD SCREW M5X30		6
43	9650052014		マルサラコネシ M5X20	SCREW M5X20		2
44	5300 12 224		プレート	PLATE		2
45	5300 17 117		ツマミ (アイホリ)	KNOB (IVORY)		2
45	5310 17 117-1		ツマミ (ダークグレー)	KNOB (DARK GRAY)		2

ポンプハイカ

セクション  
SECTION

セクション番号  
SECTION NUMBER

5330Z 170

PUMP PIPING

★マークの部品は単品ではお渡しできませんので、セット番号で注文してください。  
When ordering items marked ★, indicate the set number because they are available only as a set.

No	セット番号/ 部品番号	SET No. PART No	部品名称/ 構成番号	COMPONENT PARTS	PART NAME No	個数 Q'ty
46	5300	17 116	カバー		COVER	2
47	5290	17 115	スプリング		SPRING	2
48	5300	17 112	スピンドル		SPINDLE	1
49	91212		ホースバンド 25		HOSE BAND 25	2
50	5290	17 111	バルブ		VALVE	1
51	5290	17 119	クランプ		CLAMP	1
52	91251		フタツキオイルカップ マル6		OIL CUP 6	1
53	5290	16 412-1	キャップ		CAP	1
54	90502		O-リング P-46		O-RING P-46	1
55	91150		モール		WICK	1
56	5290	16 414	ボトル		BOTTLE	1
57	5290	16 413	ナット		NUT	1
58	5330	16 423	ビニールホース 10X17X1100		HOSE 10X17X1100	1
59	91232		Tカマエルホ 3/4		ELBOW 3/4	1
60	91200		ホースニツフル PT3/4		HOSE NIPPLE PT3/4	1
61	5330	16 421	ビニールホース 15X22X1050		HOSE 15X22X1050	1
62	5290	16 312	パッキン		PACKING	2
63	5290	16 314	スプリング		SPRING	2
64	5290	16 316	ネジ		SCREW	2
65	5290	16 313	フィルター		FILTER	2
66	5290	16 315	ワッシャー		WASHER	2
67	9664050014		チヨウナット M5		WING NUT M5	2
68	5290	16 226	プーリー		PULLEY	1
69	9670081608		ソケットボルト M8X16		HEXAGON SOCKET BOLT M8X16	1
70	98897		ゴムフツシユ		RUBBER BUSHING	1
			CEシヨク		FOR CE SPEC.	
71	90904		スヘリキ 5X5X28		KEY 5X5X28	1
72	9660060014		ナット M6		HEXAGON NUT M6	1
			ニツホン、タソウ		JAPAN, 1 PHASE	
72	9660080014		ナット M8		HEXAGON NUT M8	1
73	5290	16 416	ノズル		NOZZLE	1
74	5290	16 419	フィルター		FILTER	1





トウイレ (OPS)

CYLINDER PRESSURE (OPS)

セクション

SECTION

セクション番号  
SECTION NUMBER

5330Z 210

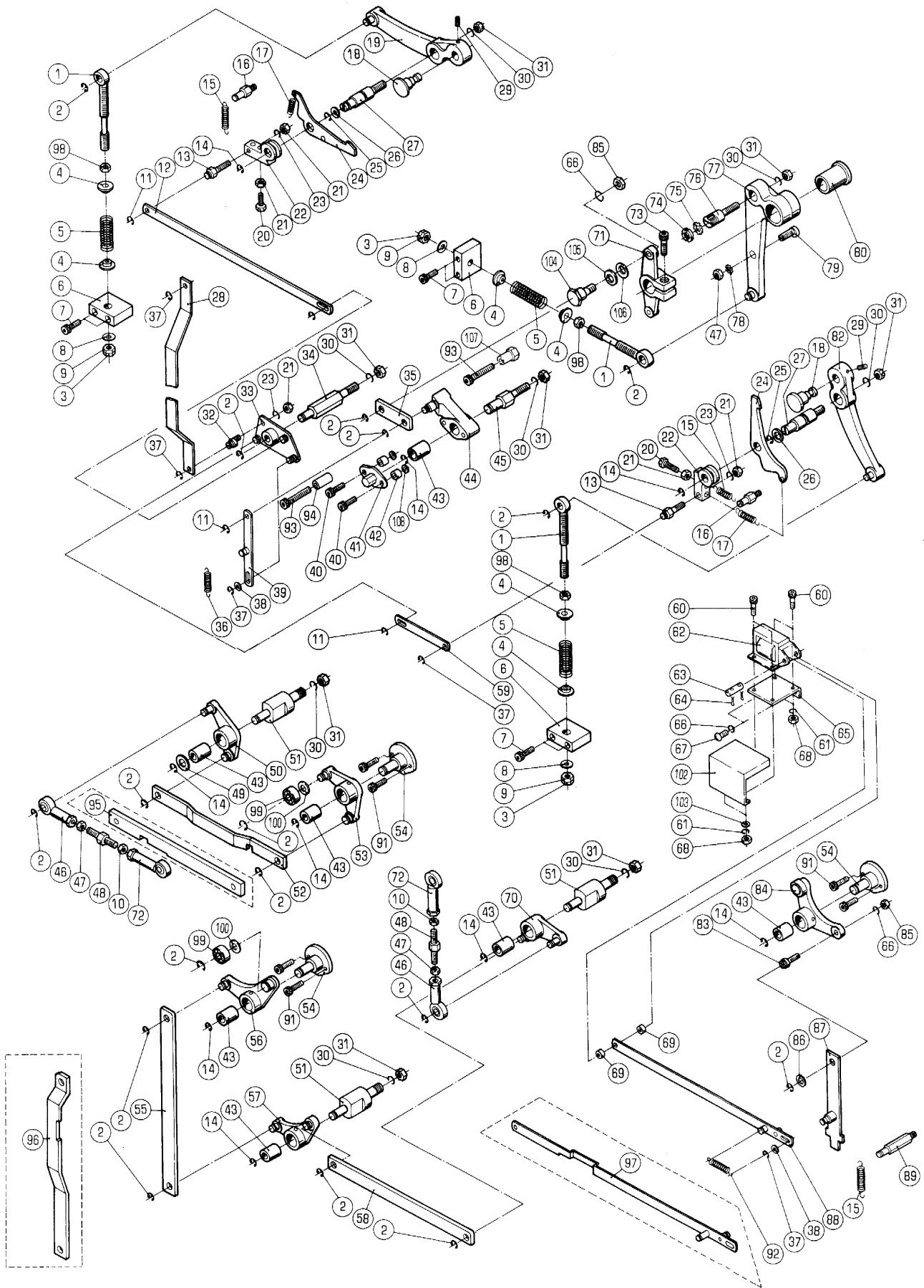

トウイレ (OPS)

セクション  
SECTIONセクション番号  
SECTION NUMBER

5330Z 210

CYLINDER PRESSURE (OPS)

★マークの部品は単品ではお渡しできませんので、セット番号で注文してください。  
When ordering items marked ★, indicate the set number because they are available only as a set.

No.	セット番号/ 部品番号	SET No. PART No	部品名称/ 構成番号	COMPONENT PARTS	PART NAME	個数 Q'ty
	5330 21 610Z		レハ <sup>〃</sup> - 43,84		LEVER	1
	5330 21 650Z-3		レハ <sup>〃</sup> - ASSY 43,44		LEVER ASSY	1
	5330 21 700		カムレハ <sup>〃</sup> - ASSY 2,43,53,99,100		CAM LEVER ASSY	1
	5330 21 710Z-1		カムレハ <sup>〃</sup> - 43,53		CAM LEVER	1
	5330 21 730Z		ア-ム 43,50		ARM	1
	5330 21 800		カムレハ <sup>〃</sup> - ASSY 2,43,56,99,100		CAM LEVER ASSY	1
	5330 21 810Z-1		カムレハ <sup>〃</sup> - 43,56		CAM LEVER	1
	5330 21 820Z		ア-ム 43,57		ARM	1
	5330 21 840Z		ア-ム ASSY 43,70		ARM ASSY	1
	5330 22 110Z		ア-ム 77,80		ARM	1
1	5290 22 210		ガイド <sup>〃</sup>		GUIDE	3
2	9721070008		E-リング <sup>〃</sup> E-7		E-RING E-7	17
3	9662080014		ナット M8		HEXAGON NUT M8	3
4	5290 22 222		ホルタ <sup>〃</sup> -		HOLDER	6
5	5330 22 221		スフ <sup>〃</sup> リング <sup>〃</sup>		SPRING	3
6	5290 22 224		フ <sup>〃</sup> ロツク		BLOCK	3
7	9670083508		ソケットホ <sup>〃</sup> ルト M8X35		HEXAGON SOCKET BOLT M8X35	6
8	5290 22 223		ワツシヤ-		WASHER	3
9	90711		ロツカクナット M8 2 <sup>〃</sup> ユ		HEXAGON NUT M8 2TYPES	3
10	90685		ロツカクナット M8 3 <sup>〃</sup> ユ ヒタ <sup>〃</sup> リ		HEXAGON NUT M8 3TYPES LEFT	2
11	9721050008		E-リング <sup>〃</sup> E-5		E-RING E-5	4
12	5330 21 561		リンク		LINK	1
13	5330 21 563		ピン		PIN	2
14	9721100008		E-リング <sup>〃</sup> E-10		E-RING E-10	9
15	5300 59 565-1		スフ <sup>〃</sup> リング <sup>〃</sup>		SPRING	3
16	5290 21 161		ハ <sup>〃</sup> ネカケ		SPRING STUD	2
17	5290 21 319		スフ <sup>〃</sup> リング <sup>〃</sup>		SPRING	2
18	5290 22 441		ピン		PIN	2
19	5330 22 420		ア-ム		ARM	1
20	9672052514		ロツカクホ <sup>〃</sup> ルト M5X25		HEXAGON HEAD BOLT M5X25	2
21	9660050014		ナット M5		HEXAGON NUT M5	5
22	5290 21 313		レハ <sup>〃</sup> -		LEVER	2
23	9710050008		ハ <sup>〃</sup> ネサ <sup>〃</sup> カ <sup>〃</sup> ネ M5		SPRING WASHER M5	3
24	5290 21 315		ラツチ		LATCH	2
25	9721120008		E-リング <sup>〃</sup> E-12		E-RING E-12	2
26	5290 29 316		ワツシヤ-		WASHER	2
27	5330 22 415-1		スタツト <sup>〃</sup> OPS		STUD OPS	2
28	5330 52 264		リンク		LINK	1
29	9684060608		トメネシ <sup>〃</sup> M6X6		SET SCREW M6X6	2
30	9710100008		ハ <sup>〃</sup> ネサ <sup>〃</sup> カ <sup>〃</sup> ネ M10		SPRING WASHER M10	8
31	9660100014		ナット M10		HEXAGON NUT M10	8
32	5330 21 547		ピン		PIN	1
33	5330 21 530		レハ <sup>〃</sup> -		LEVER	1
34	5330 21 542		スタツト <sup>〃</sup>		STUD	1
35	5340 21 151		リンク		LINK	1
36	5290 21 316		スフ <sup>〃</sup> リング <sup>〃</sup>		SPRING	1
37	9721040008		E-リング <sup>〃</sup> E-4		E-RING E-4	5
38	9716060014		ヒラサ <sup>〃</sup> カ <sup>〃</sup> ネ M6		PLAIN WASHER M6	2
39	5330 21 550		リンク		LINK	1

トウイレ (OPS)

セクション  
SECTION

セクション番号

SECTION NUMBER

5330Z 210

CYLINDER PRESSURE (OPS)

★マークの部品は単品ではお渡しできませんので、セット番号で注文してください。  
When ordering items marked ★, indicate the set number because they are available only as a set.

No.	セット番号/ 部品番号	SET No. PART No.	部品名称/ 構成番号	COMPONENT PARTS	PART NAME No.	個数 Q'ty
40	9670062008		ソケットボルト M6X20		HEXAGON SOCKET BOLT M6X20	2
41	5330 21 662		カバー		COVER	1
42	5290 29 412		カムローラ-ナイロン		CAM ROLLER INNER RING	2
43	5290 21 612		フッシユ		BUSHING	7
44	5330 21 650-3		レバー		LEVER	1
45	5330 21 661		スタット		STUD	1
46	90457		ロッドエンド PHS8		ROD END PHS8	2
47	9660080014		ナット M8		HEXAGON NUT M8	3
48	5330 21 722		リンク		LINK	2
49	5290 29 311		ワッシャー		WASHER	1
50	5330 21 730		アーム		ARM	1
51	5330 21 833-1		スタット		STUD	3
52	5330 21 721		リンク		LINK	1
53	5330 21 710-1		レバー		LEVER	1
54	5330 21 621-3		スタット		STUD	3
55	5330 21 831-1		リンク		LINK	1
56	5330 21 810-1		レバー		LEVER	1
57	5330 21 820		アーム		ARM	1
58	5330 21 832		リンク		LINK	1
59	5330 21 562		リンク		LINK	1
60	9670041208		ソケットボルト M4X12		HEXAGON SOCKET BOLT M4X12	4
61	9710040008		ハネサカネ M4		SPRING WASHER M4	4
62	97632		ソレノイド AS-05N AC115V		SOLENOID AS-05N AC115V	1
63	5300 33 561-2		ピン		PIN	1
64	90628		スナップピン SSP-4		SNAP PIN SSP-4	2
65	5310 52 652		ブラケット		BRACKET	1
66	9710060008		ハネサカネ M6		SPRING WASHER M6	4
67	9642061414		ナット M6X14		SMALL PAN-HEAD SCREW M6X14	2
68	9660040014		ナット M4		HEXAGON NUT M4	6
69	91710001		スペーサー		SPACER	2
70	5330 21 840		アーム		ARM	1
71	5330 21 671		アーム		ARM	1
72	90463		ロッドエンド PHS8L		ROD END PHS8L	2
73	9670082508		ソケットボルト M8X25		HEXAGON SOCKET BOLT M8X25	1
74	90720		ロックナット AN02		LOCK NUT AN02	1
75	90721		ロックワッシャー AW02		LOCK WASHER AW02	1
76	5290 22 142		スタット		STUD	1
77	5330 22 110		アーム		ARM	1
78	90642		ハツキサカネ B8		TOOTHED LOCK WASHER B8	1
79	5290 22 121		ピン		PIN	1
80	5290 22 161		フッシユ		BUSHING	1
82	5330 22 430		アーム		ARM	1
83	5290 52 233		ピン		PIN	1
84	5330 21 610		レバー		LEVER	1
85	9660060014		ナット M6		HEXAGON NUT M6	2
86	5330 21 633		ワッシャー		WASHER	1
87	5330 21 630		リンク		LINK	1
88	5330 21 330-1		リンク		LINK	1
89	5290 54 543		ハネカケ		SPRING STUD	1
91	9670061208		ソケットボルト M6X12		HEXAGON SOCKET BOLT M6X12	6
92	5290 21 521		スプリング		SPRING	1
93	9670063508		ソケットボルト M6X35		HEXAGON SOCKET BOLT M6X35	2
94	5330 21 664		ストッパー		STOPPER	1
95	5330 25 533		リンク(クラッチツキ)		LINK (DECLUTCHING HANDWHEEL)	1
96	5330 25 534		リンク(クラッチツキ)		LINK (DECLUTCHING HANDWHEEL)	1
97	5330 25 540-1		リンク(クラッチツキ)		LINK (DECLUTCHING HANDWHEEL)	1
98	90700		Uナット M8		U-NUT M8	3
99	90318		ボールベアリング 608ZZ		BALL BEARING 608ZZ	2
100	5290 29 313		ワッシャー		WASHER	2

トウイレ (OPS)

CYLINDER PRESSURE (OPS)

セクション  
SECTION

セクション番号  
SECTION NUMBER

5330Z 210

★マークの部品は単品ではお渡しできませんので、セット番号で注文してください。  
When ordering items marked ★, indicate the set number because they are available only as a set.

No.	セット番号/ 部品番号	SET No PART No	部品名称/ 構成番号	COMPONENT PARTS	PART NAME No	個数 Q'ty
102	5330 21	332	ソレノイドカバー		COVER FOR SOLENOID	1
103	9716040014		ヒラサカガネ M4		PLAIN WASHER M4	2
104	5330 21	672	ピン		PIN	1
105	90692		サラハネ L10		FLUSH SPRING L10	1
106	5290 29	312	ワッシャー		WASHER	1
107	5340 21	563	ストッパ		STOPPER	1
108	9715060014		ヒラサカガネ M6		PLAIN WASHER M6	2

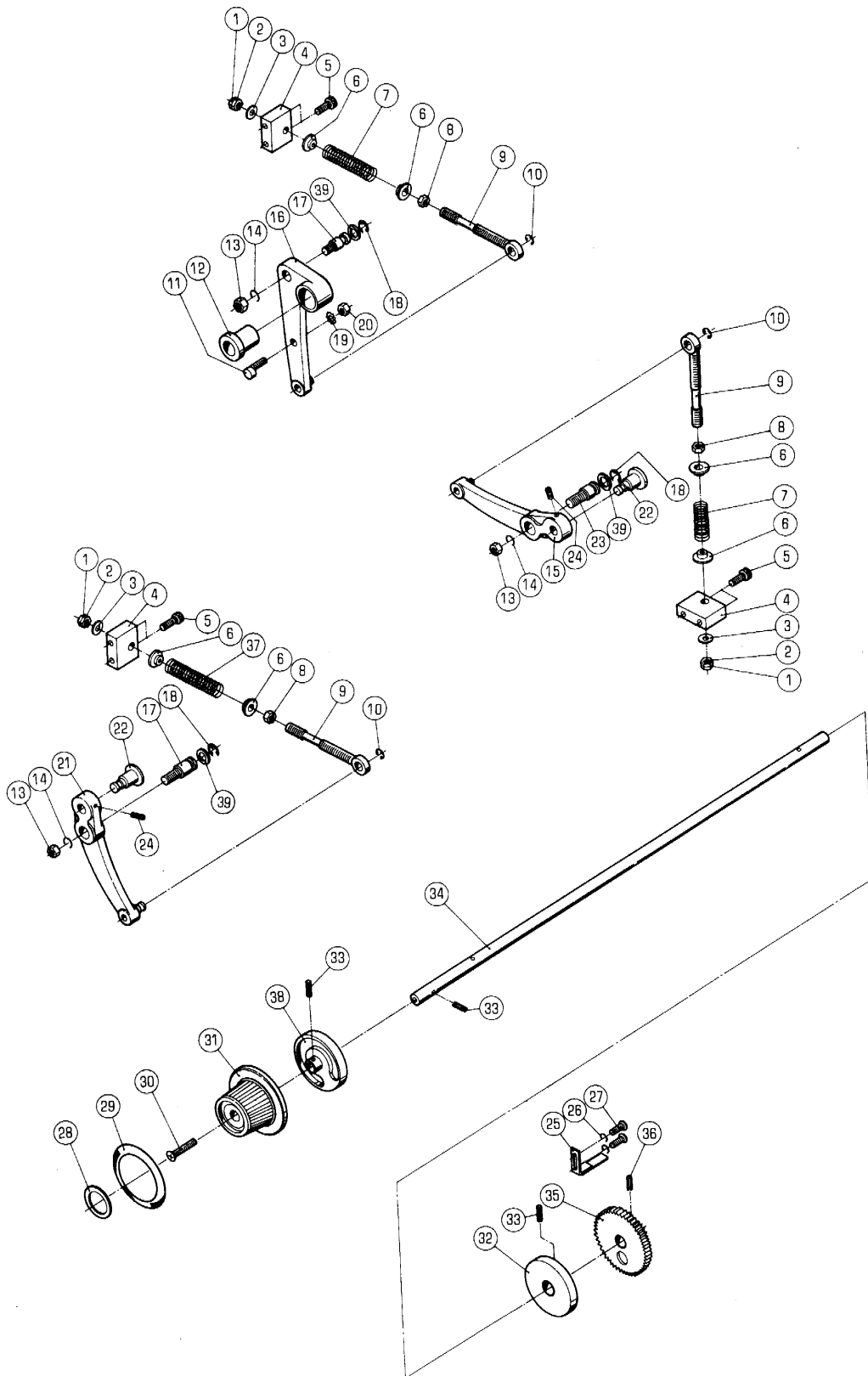

トウイレ (NOPS)

セクション  
SECTIONセクション番号  
SECTION NUMBER

5330Z 220

CYLINDER PRESSURE (NOPS)

★マークの部品は単品ではお渡しできませんので、セット番号で注文してください。  
When ordering items marked ★, indicate the set number because they are available only as a set.

No.	セット番号/ 部品番号	SET No PART No	部品名称/ 構成番号	COMPONENT PARTS	PART NAME No.	個数 Q'ty
	5330 22	150Z	アーム		ARM	1
			12,16			
	5330 22	300	インアツチヨウセイシク		IMPRESSION ADJUSTMENT SHAFT	1
			34-36			
1	9662080014		ナット M8		HEXAGON NUT M8	3
2	90711		ロツカクナット M8 2シユ		HEXAGON NUT M8 2TYPES	3
3	5290 22	223	ワツシヤ-		WASHER	3
4	5290 22	224	フロック		BLOCK	3
5	9670083508		ソケットホルト M8X35		HEXAGON SOCKET BOLT M8X35	6
6	5290 22	222	ホルタ-		HOLDER	6
7	5290 22	221	スプリング		SPRING	1
8	90700		Uナット M8		U-NUT M8	3
9	5290 22	210	ガイド		GUIDE	3
10	9721070008		Eリング E-7		E-RING E-7	3
11	5290 22	121	ピン		PIN	1
12	5290 22	161	ブッシング		BUSHING	1
13	9660100014		ナット M10		HEXAGON NUT M10	3
14	9710100008		ハネサカネ M10		SPRING WASHER M10	3
15	5330 22	430	アーム		ARM	1
16	5330 22	150	アーム		ARM	1
17	5290 22	141	スタット		STUD	2
18	9721120008		Eリング E-12		E-RING E-12	3
19	90642		ハツキサカネ B8		TOOTHED LOCK WASHER B8	1
20	9660080014		ナット M8		HEXAGON NUT M8	1
21	5330 22	420	アーム		ARM	1
22	5290 22	441	ピン		PIN	2
23	5330 22	141	アームスタット		STUD	1
24	9684060608		トメネジ M6X6		SET SCREW M6X6	2
25	5290 22	330	ストッパ-		STOPPER	1
26	9710050008		ハネサカネ M5		SPRING WASHER M5	2
27	9642051014		ナハコネジ M5X10		SMALL PAN-HEAD SCREW M5X10	2
28	5300 22	317	プレート		PLATE	1
29	5330 22	316	スケール		SCALE	1
30	9650062014		マルサラコネジ M6X20		SCREW M6X20	1
31	5300 22	313	ダイヤル(アイホリ)		DIAL(IVORY)	1
31	5310 22	313-1	ダイヤル(ダークグレー)		DIAL(DARK GRAY)	1
32	5290 22	315	インアツカム		IMPRESSION CAM	1
33	9410301608		スプリングピン 3X16		SPRING PIN 3X16	3
34	5330 22	311	シャフト		SHAFT	1
35	5290 22	320	ホイール		WHEEL	1
36	9410302008		スプリングピン 3X20		SPRING PIN 3X20	1
37	5330 22	221	スプリング		SPRING	2
38	5290 22	314	インアツカム		IMPRESSION CAM	1
39	5290 29	316	ワツシヤ-		WASHER	3

アットゥウ  
IMPRESSION CYLINDER

セクション  
SECTION

セクション番号  
SECTION NUMBER

5330Z 230

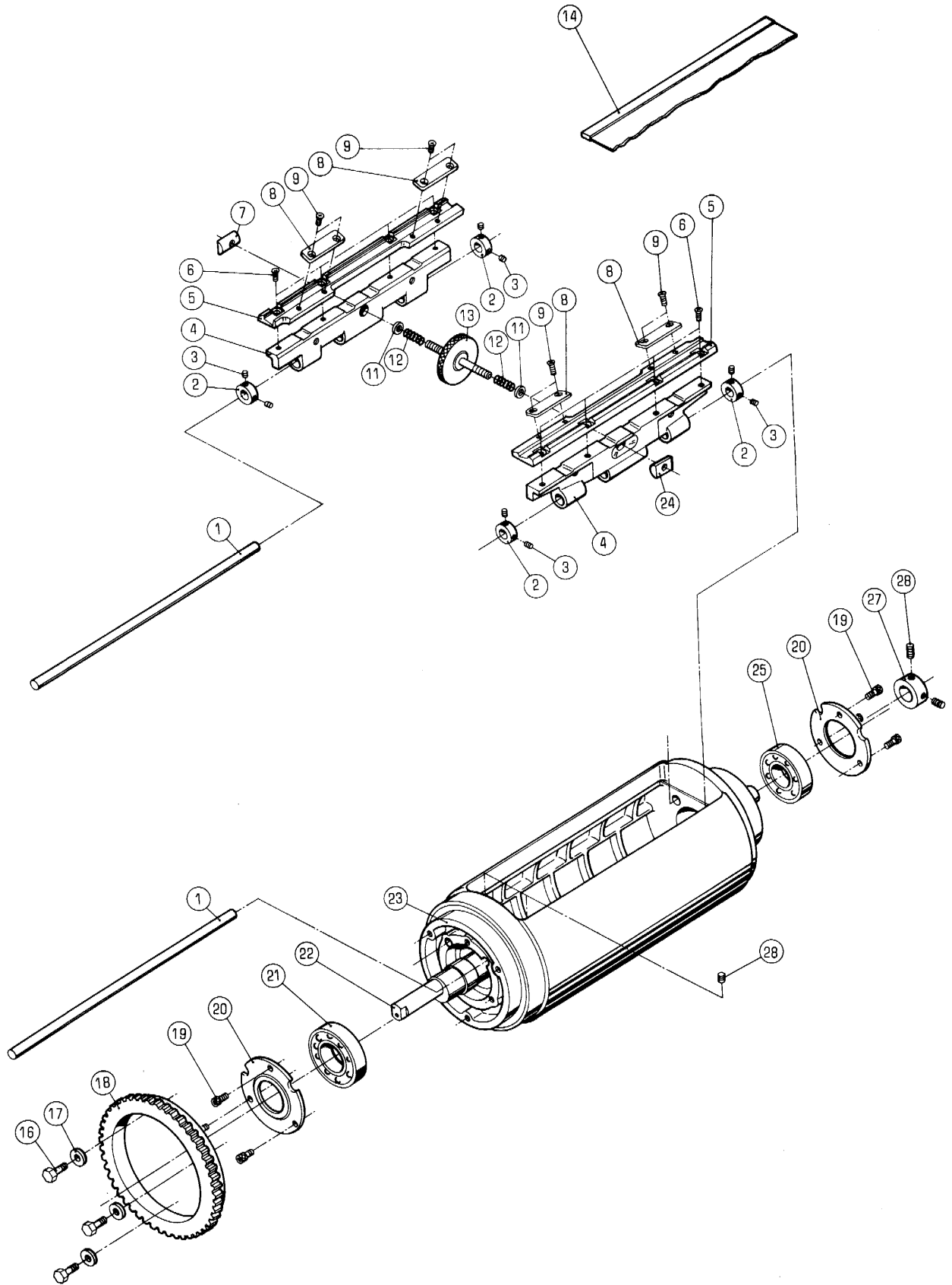

アットウ

IMPRESSION CYLINDER

セクション  
SECTION

セクション番号

SECTION NUMBER

5330Z 230

★マークの部品は単品ではお渡しできませんので、セット番号で注文してください。  
When ordering items marked ★, indicate the set number because they are available only as a set.

No.	セット番号/ 部品番号	SET No PART No	部品名称/ 構成番号	COMPONENT PARTS	PART NAME	個数 Q'ty
	5310 24	200-1	クイツクセットフ	ランケットホルダー	QUICK SET BLANKET HOLDER ASSY	1
			5,6,8,9			
1	5310 24	211	シャフト		SHAFT	2
2	5290 29	315	トメカラ		LOCK COLLAR	4
3	9684050508		トメネジ M5X5		SET SCREW M5X5	8
4	5290 24	212-1	トリツケカナク		MOUNTAING BRACKET	2
5	5310 24	235-1	クランプ (305MM)		CLAMP(305MM)	2
6	9648051014		サラコネジ M5X10		SMALL FLUSH HEAD SCREW M5X10	8
7	5290 24	252	ナット		NUT	1
8	5310 24	236	クランプ		CLAMP	4
9	9648040814		サラコネジ M4X8		SMALL FLUSH HEAD SCREW M4X8	8
11	5290 29	313	ワッシャー		WASHER	2
12	5290 24	251	スプリング		SPRING	2
13	5290 24	240	テンションノブ		TENSION KNOB	1
14	5330 24	268	エアフ	ランケット(ブラウン)	AIR BLANKET (BROWN)	1
16	5290 24	127	ボルト		BOLT	3
17	5330 23	113	ワッシャー		WASHER	3
18	5330 23	112	ギア		GEAR	1
19	9670051001		ソケットボルト M5X10		HEXAGON SOCKET BOLT M5X10	6
20	5330 23	115	ベアリングカバー		BEARING COVER	2
21	90474		ベアリング 6008VVCM		BALL BEARING 6008VVCM	1
22	5330 23	114-1	アットウシャフト		SHAFT	1
23	5330 23	111-1	アットウ		IMPRESSION CYLINDER	1
24	5290 24	253	ナット		NUT	1
25	90476		ボールベアリング 6207VVCM		BALL BEARING 6207LLB	1
27	5330 23	117-1	トメカラ		LOCK COLLAR	1
28	9684060608		トメネジ M6X6		SET SCREW M6X6	4



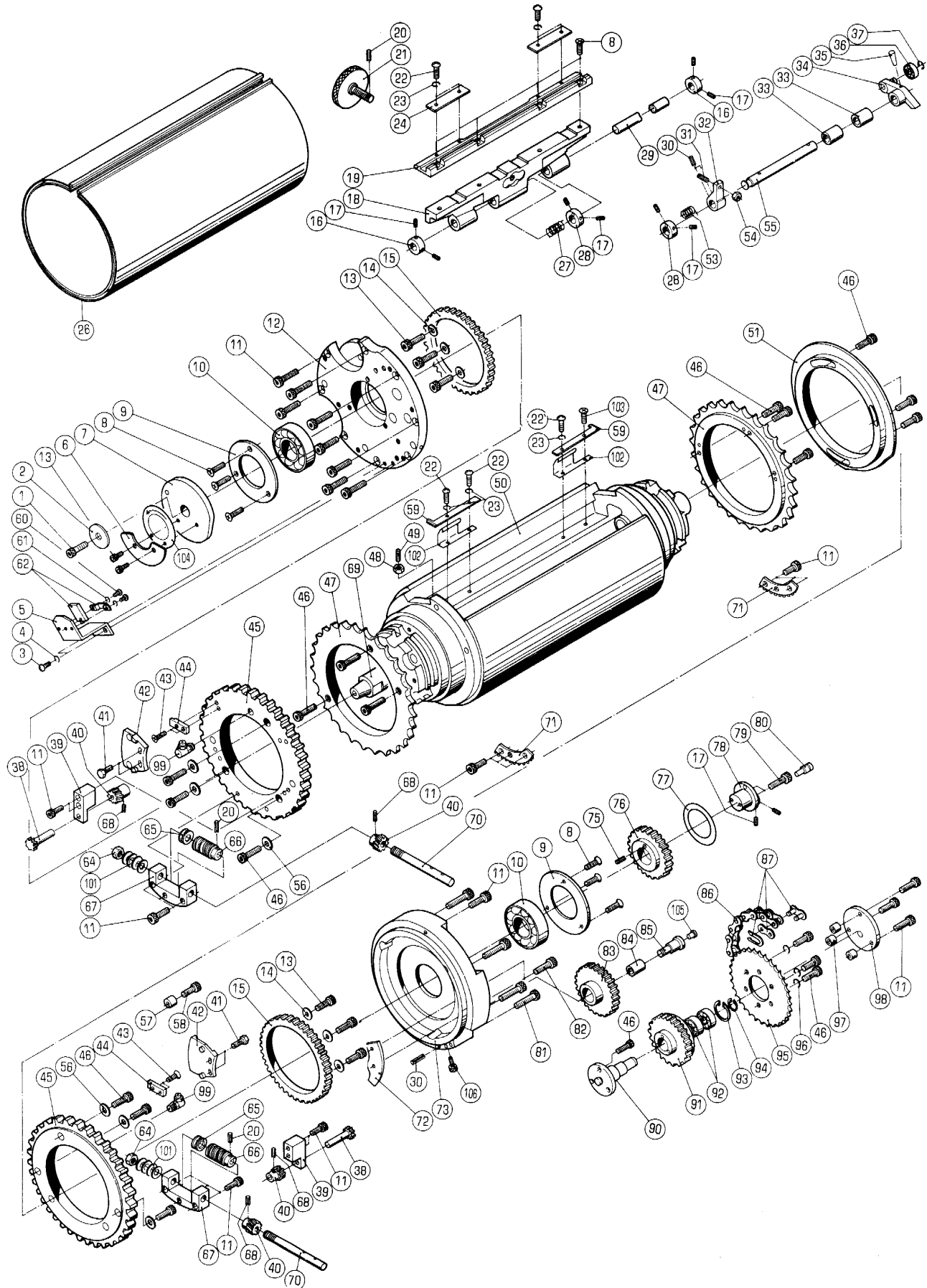

コムトウ

BLANKET CYLINDER

セクション  
SECTION

セクション番号

SECTION NUMBER

5330Z 240

★マークの部品は単品ではお渡しできませんので、セット番号で注文してください。  
When ordering items marked ★, indicate the set number because they are available only as a set.

No.	セット番号/ 部品番号	SET No PART No	部品名称/ 構成番号	COMPONENT PARTS	PART NAME	個数 Q'ty
	5330 24	150-3	カムレバ- ASSY		CAM LEVER ASSY	1
			30,32,34,35,55			
	5330 24	516Z	ギア ASSY		GEAR ASSY	1
			83,84			
	5330 24	517Z	ピン		PIN	1
			85,105			
1	90672		ロツカクアナツキホルト M8X16		BOLT M8X16	1
2	5340 24	122	ワッシャ-		WASHER	1
3	9642051014		ナハコネシ M5X10		SMALL PAN-HEAD SCREW M5X10	2
4	9710050008		ハネサカカネ M5		SPRING WASHER M5	2
5	5330 61	313	ブラケット		BRACKET	1
6	5330 61	312	プレート		PLATE	1
7	5330 24	123-3	カム		CAM	1
8	9648051014		サラコネシ M5X10		SMALL FLUSH HEAD SCREW M5X10	10
9	5330 24	125	カバー		COVER	2
10	90475		ボールベアリング 6206VVP6		BALL BEARING 6206LLB	2
11	9670052008		ソケットホルト M5X20		HEXAGON SOCKET BOLT M5X20	28
12	5330 24	131-3	ブラケット		BRACKET	1
13	9670051001		ソケットホルト M5X10		HEXAGON SOCKET BOLT M5X10	8
14	5330 24	312	カラー		COLLAR	6
15	5330 24	311	ギア		GEAR	2
16	5290 29	315	トメカラー		LOCK COLLAR	2
17	9684050508		トメネシ M5X5		SET SCREW M5X5	10
18	5330 24	212-1	ホルダー		HOLDER	1
19	5310 24	235-1	クランプ (305MM)		CLAMP (305MM)	1
20	9410301608		スプリングピン 3X16		SPRING PIN 3X16	3
21	5330 24	240	ノブ		KNOB	1
22	9642041014		ナハコネシ M4X10		SMALL PAN-HEAD SCREW M4X10	7
23	9710040008		ハネサカカネ M4		SPRING WASHER M4	7
24	5330 24	237	クランプ		CLAMP	2
26	5330 24	268	エアブラケット (ブラウン)		AIR BLANKET (BROWN)	1
27	5330 24	176	スプリング		SPRING	1
28	5290 23	235	ホルダー		HOLDER	2
29	5330 24	211	ステー		STAY	1
30	9410502008		スプリングピン 5X20		SPRING PIN 5X20	3
31	9686062008		トメネシ M6X20		SET SCREW M6X20	1
32	5330 24	171-3	レバ-		LEVER	1
33	5290 21	612	ブッシング		BUSHING	2
34	5330 24	160-1	レバ-		LEVER	1
35	9411502200		テーパ-ピン 5X22		TAPER PIN 5X22	1
36	90200		ボールベアリング 607ZZ		BALL BEARING 607ZZ	1
37	9721050008		E-リング E-5		E-RING E-5	1
38	5330 24	314-1	ギア		GEAR	2
39	5330 24	313	ブラケット		BRACKET	2
40	5330 24	315	ギア		GEAR	4
41	9672051214		ロツカクホルト M5X12		HEXAGON HEAD BOLT M5X12	4
42	5330 24	321-1	ブロック		BLOCK	2
43	9648040814		サラコネシ M4X8		SMALL FLUSH HEAD SCREW M4X8	4
44	5330 24	322-1	インジケ-ター		INDICATOR	2
45	5330 24	112-1	コムトウギヤ-		GEAR	2
46	9670061208		ソケットホルト M6X12		HEXAGON SOCKET BOLT M6X12	21
47	5330 24	115	スプロケット		SPROCKET	2
48	9660080014		ナツト M8		HEXAGON NUT M8	1
49	9686082508		トメネシ M8X25		SET SCREW M8X25	1
50	5330 24	111-2	コムトウ		CYLINDER	1
51	5330 24	114	カム		CAM	1
53	5330 24	173	スプリング		SPRING	1
54	9660060014		ナツト M6		HEXAGON NUT M6	1
55	5330 24	172-2	シャフト		SHAFT	1

コムトウ

BLANKET CYLINDER

セクション  
SECTIONセクション番号  
SECTION NUMBER

5330Z 240

★マークの部品は単品ではお渡しできませんので、セット番号で注文してください。  
When ordering items marked ★, indicate the set number because they are available only as a set.

No.	セット番号/ 部品番号	SET No. PART No.	部品名称/ 構成番号	COMPONENT PARTS	PART NAME No.	個数 Qty
56	5330	23 113	ワッシャー		WASHER	6
57	5290	29 412	カムローラ-ナイロン		CAM ROLLER INNER RING	1
58	9670062008		ソケットホルト M6X20		HEXAGON SOCKET BOLT M6X20	1
59	5330	24 236-2	ガイド		GUIDE	2
60	9642030614		ナハコネシ M3X6		SMALL PAN-HEAD SCREW M3X6	2
61	9710030008		ハネサカネ M3		SPRING WASHER M3	2
62	97837		キンセツスイッチ GXL-N12F		PROXIMITY SWITCH GXL-N12F	1
64	90784		ス-ハ-ロックナット M8		LOCK NUT M8	2
65	90477		スラストハアリング T8-16		THRUST BEARING T8-16	2
66	5330	24 317	ギア		GEAR	2
67	5330	24 316-1	ブラケット		BRACKET	2
68	9410301208		スプリングピン 3X12		SPRING PIN 3X12	4
69	5330	24 121-1	シャフト		SHAFT	1
70	5330	24 318	シャフト		SHAFT	2
71	5330	24 319-2	ギアホイール		GEAR WHEEL	2
72	5330	24 174	カム		CAM	1
73	5330	24 132	ハウジング		HOUSING	1
75	9410401408		スプリングピン 4X14		SPRING PIN 4X14	1
76	5330	24 511	ギア		GEAR	1
77	5330	24 514	スケール		SCALE	1
78	5330	24 512	ホルダー		HOLDER	1
79	9670063508		ソケットホルト M6X35		HEXAGON SOCKET BOLT M6X35	2
80	5330	24 513	ピン		PIN	1
81	9670054008		ソケットホルト M5X40		HEXAGON SOCKET BOLT M5X40	4
82	9670062508		ソケットホルト M6X25		HEXAGON SOCKET BOLT M6X25	2
83	5330	24 516	ギア		GEAR	1
84	5290	33 214	フッシユ		BUSHING	1
85	5330	24 517	ピン		PIN	1
86	90838		チェーン RS37-1 179P		CHAIN RS37-1 179P	1
87	90856		ジョイントリンクRS37-1 1/2"		JOINT LINK RS37-1(1/2")	1
90	5330	24 519-1	スタット		STUD	1
91	5330	24 518	ギア		GEAR	1
92	90204		ボールハアリング 6001ZZ		BALL BEARING 6001ZZ	2
93	9723280008		C-リング C-28		C-RING C-28	1
94	9722120008		C-リング C-12		C-RING C-12	1
95	5330	24 522	スプロケット		SPROCKET	1
96	9710060008		ハネサカネ M6		SPRING WASHER M6	3
97	5330	57 121	カラー		COLLAR	3
98	5330	57 110	プレート		PLATE	1
99	91298		グリースニツフル Cカマ		GREASE NIPPLE C-TYPE	2
101	90688		サラハネ L8		BELLEVILLE SPRING L8	8
102	5330	24 238	イタハネ		LEAF SPRING	2
103	9648041014		サラコネシ M4X10		SMALL FLUSH HEAD SCREW M4X10	1
104	5330	24 128-3	インジケータ		INDICATOR	1
105	91250		オイルカップ 1/4"		OIL CUP 1/4"	1
106	5330	24 523	ホルト		BOLT	1



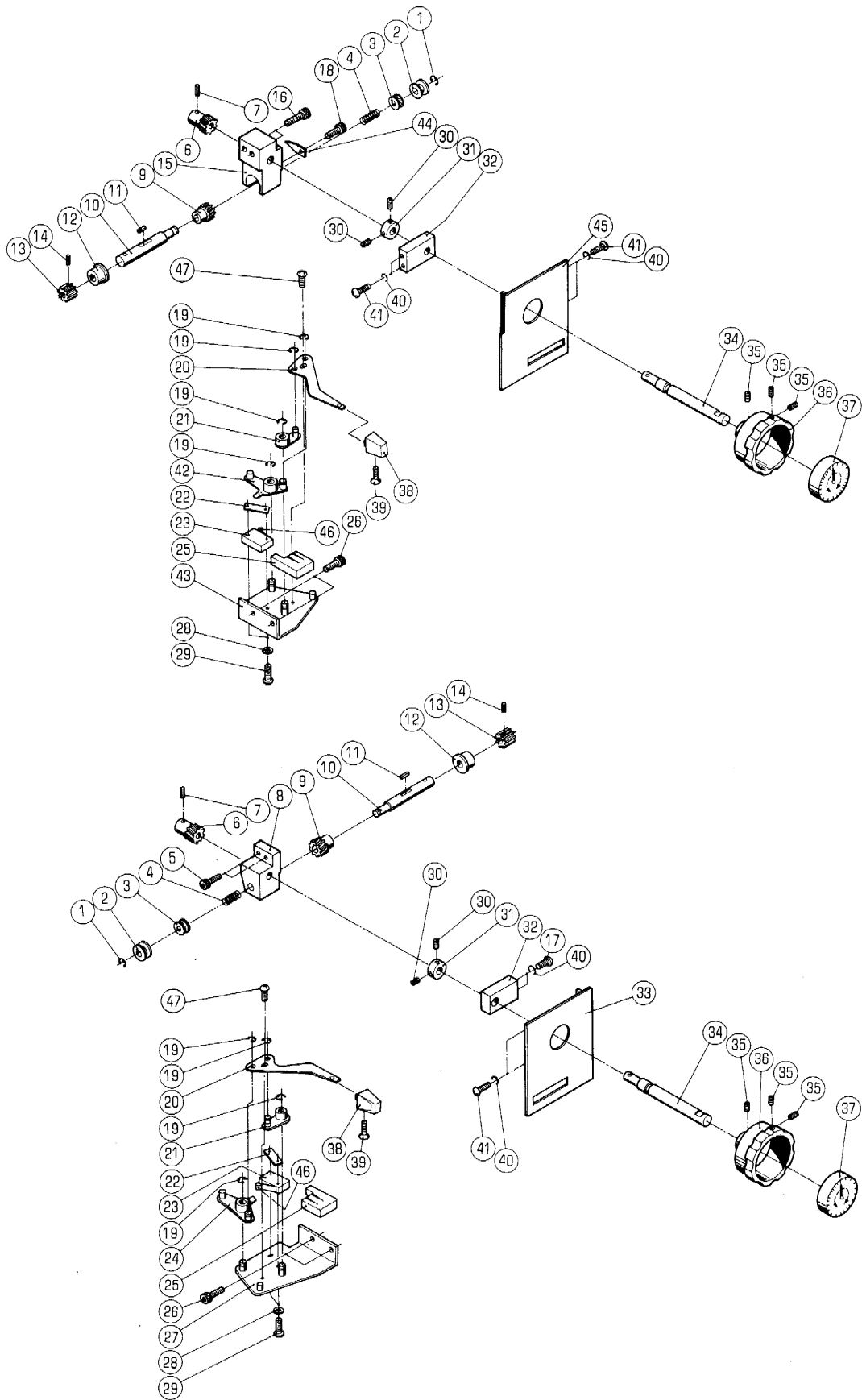

## VERTICAL ADJUSTMENT

★マークの部品は単品ではお渡しできませんので、セット番号で注文してください。  
When ordering items marked ★, indicate the set number because they are available only as a set.

No.	セット番号/ 部品番号	SET No PART No	部品名称/ 構成番号	COMPONENT PARTS	PART NAME No	個数 Qty
1	9721040008		E-リング	E-4	E-RING E-4	2
2	5330 24 347		カツプ	リング	COUPLING	2
3	90478		スラスト	ベアリング	THRUST BEARING T6-12	2
4	5290 54 341		スプリング		SPRING	2
5	9670051608		ソケット	ボルト	HEXAGON SOCKET BOLT M5X16	2
6	5330 24 315		ギア		GEAR	2
7	9410301208		スプリング	ピン	SPRING PIN 3X12	2
8	5330 24 342		ハウジング		HOUSING	2
9	5330 24 345		ギア		GEAR	1
10	5330 24 343		シャフト		SHAFT	2
11	5330 24 346		キー		KEY	2
12	5330 24 341		ハウジング		HOUSING	2
13	5330 24 344		ギア		GEAR	2
14	9410301608		スプリング	ピン	SPRING PIN 3X16	2
15	5330 24 411		ハウジング		HOUSING	2
16	9670054008		ソケット	ボルト	HEXAGON SOCKET BOLT M5X40	1
17	9642051614		ナット		SMALL PAN-HEAD SCREW M5X16	2
18	9670051001		ソケット	ボルト	HEXAGON SOCKET BOLT M5X10	2
19	9721070008		E-リング	E-7	E-RING E-7	1
20	5330 24 392-1		レバー		LEVER	8
21	5330 24 380		アーム		ARM	2
22	5300 21 424		プレート		PLATE	2
23	97303		スイッチ	V-15-1C26	SWITCH V-15-1C26	2
24	5330 24 370-1		アーム		ARM	2
25	98501		カバー	360010-1	COVER 360010-1	1
26	9670061208		ソケット	ボルト	HEXAGON SOCKET BOLT M6X12	2
27	5330 24 360-2		ブラケット		BRACKET	4
28	9716030014		ワッシャー	M3	PLAIN WASHER M3	1
29	9642031614		ナット	M3X16	SMALL PAN-HEAD SCREW M3X16	4
30	9684050508		セット	ボルト	SET SCREW M5X5	4
31	5300 58 513		ロック	カラー	LOCK COLLAR	4
32	5330 24 352		ブラケット		BRACKET	2
33	5330 24 393-1		パネル	(ミッドグレイ)	PANEL (MIDDLE GRAY)	2
33	5336 24 393		パネル	(ブラウン)	PANEL (BROWN)	1
34	5330 24 348		シャフト		SHAFT	1
35	9684060608		セット	ボルト	SET SCREW M6X6	2
36	5330 24 349-3		つまみ	(ダークグレイ)	KNOB (DARK GRAY)	6
36	5336 24 349-1		つまみ	(アイボリー)	KNOB (IVORY)	2
37	5330 24 351		ダイヤル		DIAL	2
38	5300 33 538		つまみ	(アイボリー)	KNOB (IVORY)	2
38	5310 33 538-1		つまみ	(ダークグレイ)	KNOB (DARK GRAY)	2
39	9648041014		小さな	ボルト	SMALL FLUSH HEAD SCREW M4X10	2
40	9710050008		ワッシャー	M5	SPRING WASHER M5	2
41	9642051014		ナット	M5X10	SMALL PAN-HEAD SCREW M5X10	8
42	5330 24 430-1		アーム		ARM	6
43	5330 24 420-2		ブラケット		BRACKET	1
44	5330 24 515		インジケータ		INDICATOR	1
45	5330 24 441-1		パネル	(ミッドグレイ)	PANEL (MIDDLE GRAY)	1
45	5336 24 441		パネル	(ブラウン)	PANEL (BROWN)	1
46	95118		アクチュエータ	VAL2	ACTUATOR VAL2	1
47	9642040814		小さな	ボルト	SMALL PAN-HEAD SCREW M4X8	2

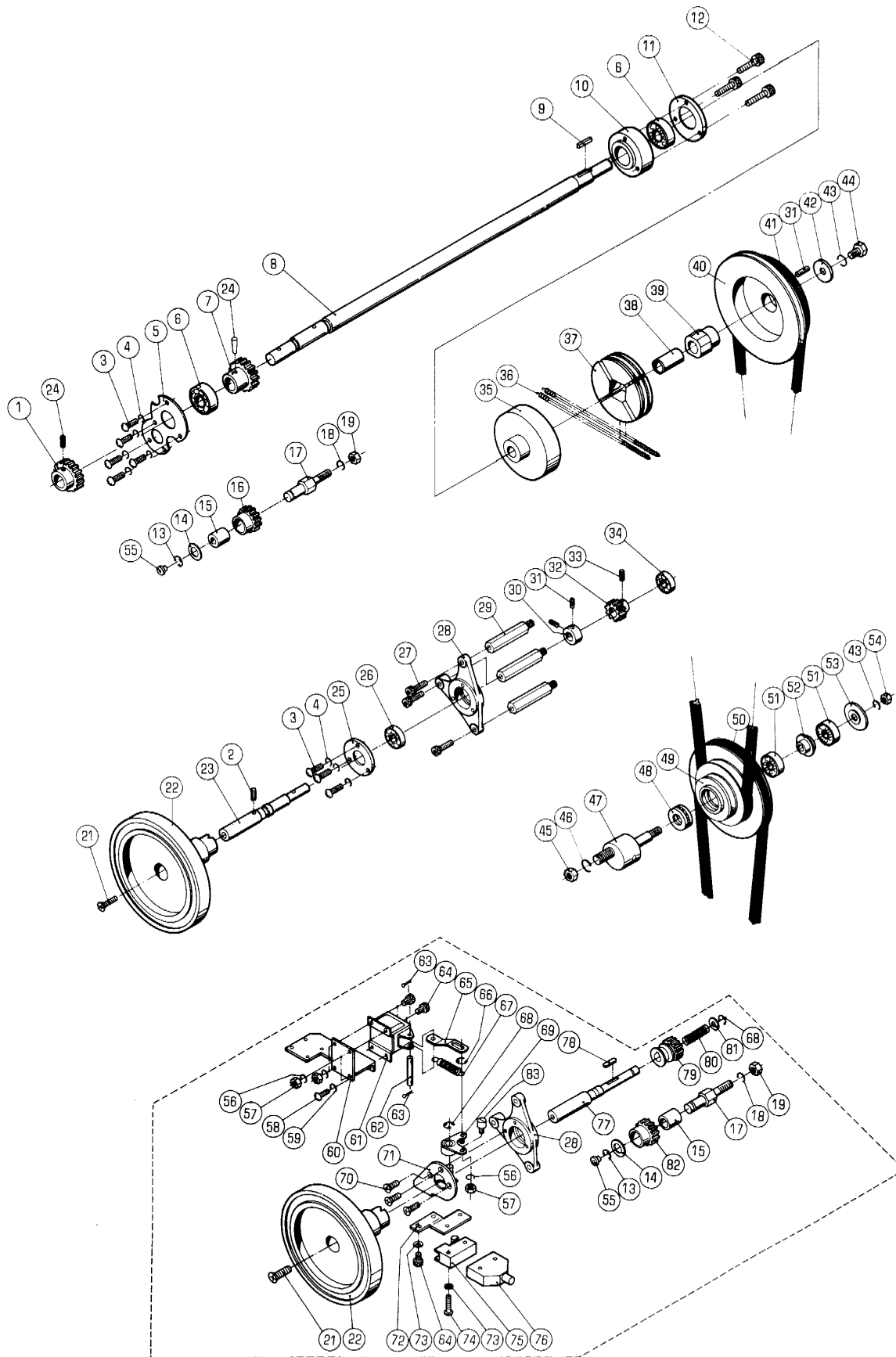

ケントウ

DRIVE

セクション  
SECTION

セクション番号

SECTION NUMBER

5330Z 250

★マークの部品は単品ではお渡しできませんので、セット番号で注文してください。  
When ordering items marked ★, indicate the set number because they are available only as a set.

No.	セット番号/ 部品番号	SET No. PART No.	部品名称/ 構成番号	COMPONENT PARTS	PART NAME	個数 Q'ty
	5290 25 210		ケントウフーリー	ASSY	DRIVE PULLEY ASSY	1
			31,39,40			
	5330 25 110-1		ケントウシャフト	ASSY	DRIVE SHAFT ASSY	1
			1,7,8,24			
	5330 25 124Z		ギア	ASSY	GEAR ASSY	1
			15,16			
	5330 25 503Z		ギア	ASSY	GEAR ASSY	1
			デイクラッチング	ハンドホイール	DECLUTCHING HANDWHEEL	
			15,82			
	5330 25 520		シャフト	ASSY	SHAFT ASSY	1
			77,78			
	5330 53 220		スタット	ASSY	STUD ASSY	1
			17,55			
1	5330 25 117-3		ギア		GEAR	1
2	9410402508		スプリングピン	4X25	SPRING PIN 4X25	1
3	9642051014		ナット	M5X10	SMALL PAN-HEAD SCREW M5X10	8
4	9710050008		ハネサカネ	M5	SPRING WASHER M5	8
5	5330 25 115		ベアリングカバー		BEARING COVER	1
6	90207		ボールベアリング	6203LLB	BALL BEARING 6203LLB	2
7	5330 25 118		ギア		GEAR	1
8	5330 25 111-2		ケントウシャフト		DRIVE SHAFT	1
9	90900		キー	5X5X16	KEY 5X5X16	1
10	5330 25 113		ホルダー		HOLDER	1
11	5290 25 114		カバー		COVER	1
12	9670064508		ソケットホルト	M6X45	HEXAGON SOCKET BOLT M6X45	3
13	9721100008		Eリング	E-10	E-RING E-10	1
14	5290 29 311		ワッシャー		WASHER	1
15	5290 37 123		フッソ		BUSHING	2
16	5330 25 124		ギア		GEAR	1
★ 17	5330 53 224		スタット		STUD	1
18	9710100008		ハネサカネ	M10	SPRING WASHER M10	1
19	9660100014		ナット	M10	HEXAGON NUT M10	1
21	9650063014		マルサラコネシ	M6X30	SCREW M6X30	1
22	5306 25 116-2		ハンドホイール	(ブラウン)	HANDWHEEL (BROWN)	1
22	5310 25 116-3		ハンドホイール	(ダークグレー)	HANDWHEEL (DARK GRAY)	1
23	5330 25 122-1		ハンドホイールシャフト		SHAFT	1
24	9411602500		テーパピン	6X25	TAPER PIN 6X25	2
25	5330 35 312		カバー		COVER	1
26	90204		ボールベアリング	6001ZZ	BALL BEARING 6001ZZ	1
27	9670062008		ソケットホルト	M6X20	HEXAGON SOCKET BOLT M6X20	3
28	5330 25 121		ブラケット		BRACKET	1
29	5330 54 517		スタット		STUD	3
30	5290 29 315		ロックカラー		LOCK COLLAR	1
31	9684050508		トメネシ	M5X5	SET SCREW M5X5	4
32	5330 25 123-1		ハンドホイールギア		GEAR	1
33	9411402200		テーパピン	4X22	TAPER PIN 4X22	1
34	90214		ボールベアリング	6000ZZ	BALL BEARING 6000ZZ	1
35	5290 25 211		クラッチカバー		CLUTCH COVER	1
36	5290 25 213		スプリング		SPRING	2
37	5290 25 212		ブロック		BLOCK	1
38	5290 25 216		カラー		COLLAR	1
★ 39	5290 25 215		ボス		BOSS	1
★ 40	5290 25 214		クラッチフーリー		CLUTCH PULLEY	1
41	90104		Vベルト	A-41	V-BELT A-41	1
42	5290 24 126		ワッシャー		WASHER	1
43	9710080008		ハネサカネ	M8	SPRING WASHER M8	2
44	9672081614		ロツカホルト	M8X16	HEXAGON HEAD BOLT M8X16	1
45	9660160014		ナット	M16	HEXAGON NUT M16	1
46	9710160008		ハネサカネ	M16	SPRING WASHER M16	1



ケントウ

セクション  
SECTIONセクション番号  
SECTION NUMBER

5330Z 250

DRIVE

★マークの部品は単品ではお渡しできませんので、セット番号で注文してください。  
When ordering items marked ★, indicate the set number because they are available only as a set.

No.	セット番号/ 部品番号	SET No PART No	部品名称/ 構成番号	COMPONENT PARTS	PART NAME No	個数 Qty
47	5330 25 311		シャフト		SHAFT	1
48	90220		スラストベアリング	51103	THRUST BEARING 51103	1
49	5290 25 312		サンタフーリー	(60HZ)	THREE STAGE PULLEY(60HZ)	1
49	5290 25 313		サンタフーリー	(50HZ)	THREE STAGE PULLEY(50HZ)	1
50	90070		Vベルト	A-40 レットタイプ	V-BELT A-40 (PULLEY SECTION)	1
50	90071		Vベルト	A-41 レットタイプ	V-BELT A-41 (PULLEY SECTION)	1
				100V(60HZ)	100V(60HZ)	
50	90132		Vベルト	A-39 レットタイプ	V-BELT A-39 RED	1
				200V(50HZ),230V(50HZ)	200V(50HZ),230V(50HZ)	
51	90206		ボールベアリング	6201ZZ	BALL BEARING 6201ZZ	2
52	5290 25 314		カラ		COLLAR	1
53	5290 25 315		ベアリングカバー		BEARING COVER	1
54	9660080014		ナット	M8	HEXAGON NUT M8	1
55	91250		オイルカップ	1/4"	OIL CUP 1/4"	1
56	9710040008		ハネサカネ	M4	SPRING WASHER M4	5
			デクラッチング	ハンドホイール	DECLUTCHING HANDWHEEL	
57	9660040014		ナット	M4	HEXAGON NUT M4	5
			デクラッチング	ハンドホイール	DECLUTCHING HANDWHEEL	
58	9642061414		ナット	M6X14	SMALL PAN-HEAD SCREW M6X14	2
			デクラッチング	ハンドホイール	DECLUTCHING HANDWHEEL	
59	9710060008		ハネサカネ	M6	SPRING WASHER M6	2
			デクラッチング	ハンドホイール	DECLUTCHING HANDWHEEL	
60	5330 25 525		ブラケット		BRACKET	1
			デクラッチング	ハンドホイール	DECLUTCHING HANDWHEEL	
61	97632		ソレノイド	AS-05N AC115V	SOLENOID AS-05N AC115V	1
			デクラッチング	ハンドホイール	DECLUTCHING HANDWHEEL	
62	5290 25 524-1		ピン		PIN	1
			デクラッチング	ハンドホイール	DECLUTCHING HANDWHEEL	
63	90628		スナップピン	SSP-4	SNAP PIN SSP-4	2
			デクラッチング	ハンドホイール	DECLUTCHING HANDWHEEL	
64	9670041008		ソケットボルト	M4X10	HEXAGON SOCKET BOLT M4X10	4
			デクラッチング	ハンドホイール	DECLUTCHING HANDWHEEL	
65	5290 25 522		リンク		LINK	1
			デクラッチング	ハンドホイール	DECLUTCHING HANDWHEEL	
66	9721040008		Eリング	E-4	E-RING E-4	1
			デクラッチング	ハンドホイール	DECLUTCHING HANDWHEEL	
67	5290 25 523		スプリング		SPRING	1
			デクラッチング	ハンドホイール	DECLUTCHING HANDWHEEL	
68	9721070008		Eリング	E-7	E-RING E-7	2
			デクラッチング	ハンドホイール	DECLUTCHING HANDWHEEL	
69	5330 25 510-1		レバー		LEVER	1
			デクラッチング	ハンドホイール	DECLUTCHING HANDWHEEL	
70	9648051014		ナット	M5X10	SMALL FLUSH HEAD SCREW M5X10	3
			デクラッチング	ハンドホイール	DECLUTCHING HANDWHEEL	
71	5330 25 530		カバー		COVER	1
			デクラッチング	ハンドホイール	DECLUTCHING HANDWHEEL	
72	5330 25 526		ブラケット		BRACKET	1
			デクラッチング	ハンドホイール	DECLUTCHING HANDWHEEL	
73	9716040014		ワッシャー	M4	PLAIN WASHER M4	4
			デクラッチング	ハンドホイール	DECLUTCHING HANDWHEEL	
74	9642042514		ナット	M4X25	SMALL PAN-HEAD SCREW M4X25	2
			デクラッチング	ハンドホイール	DECLUTCHING HANDWHEEL	
75	95111		スイッチ	Z-15GW22-B	SWITCH Z-15GW22B	1
			デクラッチング	ハンドホイール	DECLUTCHING HANDWHEEL	
76	95115		スイッチカバー		SWITCH COVER	1
			デクラッチング	ハンドホイール	DECLUTCHING HANDWHEEL	
★ 77	5330 25 506-2		シャフト		SHAFT	1
			デクラッチング	ハンドホイール	DECLUTCHING HANDWHEEL	

ケントウ

セクション  
SECTION

セクション番号  
SECTION NUMBER

5330Z 250

DRIVE

★マークの部品は単品ではお渡りできませんので、セット番号で注文してください。  
When ordering items marked ★, indicate the set number because they are available only as a set.

No.	セット番号/ 部品番号	SET No. PART No.	部品名称/ 構成番号	COMPONENT PARTS	PART NAME No.	個数 Qty
★ 78	5330 25	507-2	キ- 3X5X18		KEY 3X5X18	1
			テイクラッチングハントホイール		DECLUTCHING HANDWHEEL	
79	5330 25	505-1	キア		GEAR	1
			テイクラッチングハントホイール		DECLUTCHING HANDWHEEL	
80	5290 25	509	スプリング		SPRING	1
			テイクラッチングハントホイール		DECLUTCHING HANDWHEEL	
81	5290 29	312	ワッシャー		WASHER	1
			テイクラッチングハントホイール		DECLUTCHING HANDWHEEL	
82	5330 25	503	キア		GEAR	1
			テイクラッチングハントホイール		DECLUTCHING HANDWHEEL	
83	5290 25	512	ピン		PIN	1
			テイクラッチングハントホイール		DECLUTCHING HANDWHEEL	

カムシャフト  
CAM SHAFT

セクション  
SECTION

セクション番号  
SECTION NUMBER

5330Z 260

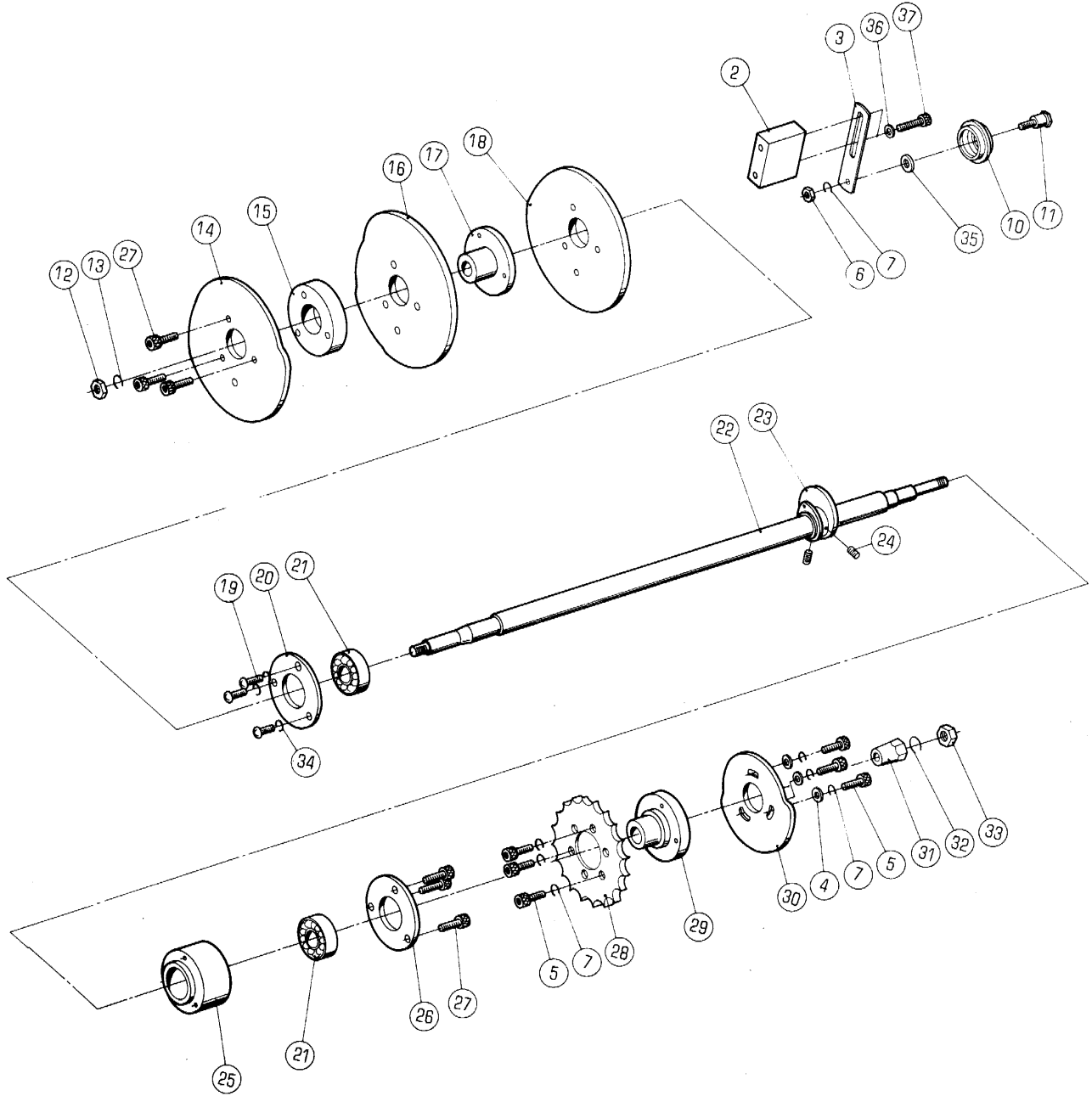

カムシャフト

CAM SHAFT

セクション  
SECTIONセクション番号  
SECTION NUMBER

5330Z 260

★マークの部品は単品ではお渡しできませんので、セット番号で注文してください。  
When ordering items marked ★, indicate the set number because they are available only as a set.

No.	セット番号/ 部品番号	SET No PART No	部品名称/ 構成番号	COMPONENT PARTS	PART NAME	個数 Qty
2	5330	35 234	ブラケット		BRACKET	1
3	5330	35 233	ブラケット		BRACKET	1
4	9716060014		ヒラサカネ M6		PLAIN WASHER M6	3
5	9670061208		ソケットホルト M6X12		HEXAGON SOCKET BOLT M6X12	6
6	9660060014		ナット M6		HEXAGON NUT M6	1
7	9710060008		ハネサカネ M6		SPRING WASHER M6	7
10	5330	35 232-1	ホイール		WHEEL	1
11	5330	35 231	ピン		PIN	1
12	9660100014		ナット M10		HEXAGON NUT M10	1
13	9710100008		ハネサカネ M10		SPRING WASHER M10	1
14	5330	26 223-3	カム		CAM	1
15	5290	26 222	カラ-		COLLAR	1
16	5330	26 224-3	カム		CAM	1
17	5330	26 221	ホルタ-		HOLDER	1
18	5330	26 225-2	カム		CAM	1
19	9642051014		ナヘコネシ M5X10		SMALL PAN-HEAD SCREW M5X10	3
20	5290	25 115	カバー		COVER	1
21	90207		ボールベアリング 6203LLB		BALL BEARING 6203LLB	2
22	5330	26 121	シャフト		SHAFT	1
23	5330	26 230-1	カム ASSY		CAM ASSY	1
24	9684060608		トメネシ M6X6		SET SCREW M6X6	2
25	5330	25 113	ホルタ-		HOLDER	1
26	5290	25 114	カバー		COVER	1
27	9670064508		ソケットホルト M6X45		HEXAGON SOCKET BOLT M6X45	6
28	5330	24 522	スプロケット		SPROCKET	1
29	5330	26 211	ホルタ-		HOLDER	1
30	5330	26 216	カム		CAM	1
31	5290	26 213	ブッシュ		BUSHING	1
32	90690		ハネサカネ M10 ヒタリ		SPRING WASHER M10(LEFT)	1
33	90710		ロツカクナット M10 ヒタリ		HEXAGON NUT M10(LEFT)	1
34	9710050008		ハネサカネ M5		SPRING WASHER M5	3
35	5330	35 235	カラ-		COLLAR	1
36	5290	23 113	ワッシャ-		WASHER	2
37	9670066008		ソケットホルト M6X60		HEXAGON SOCKET BOLT M6X60	2

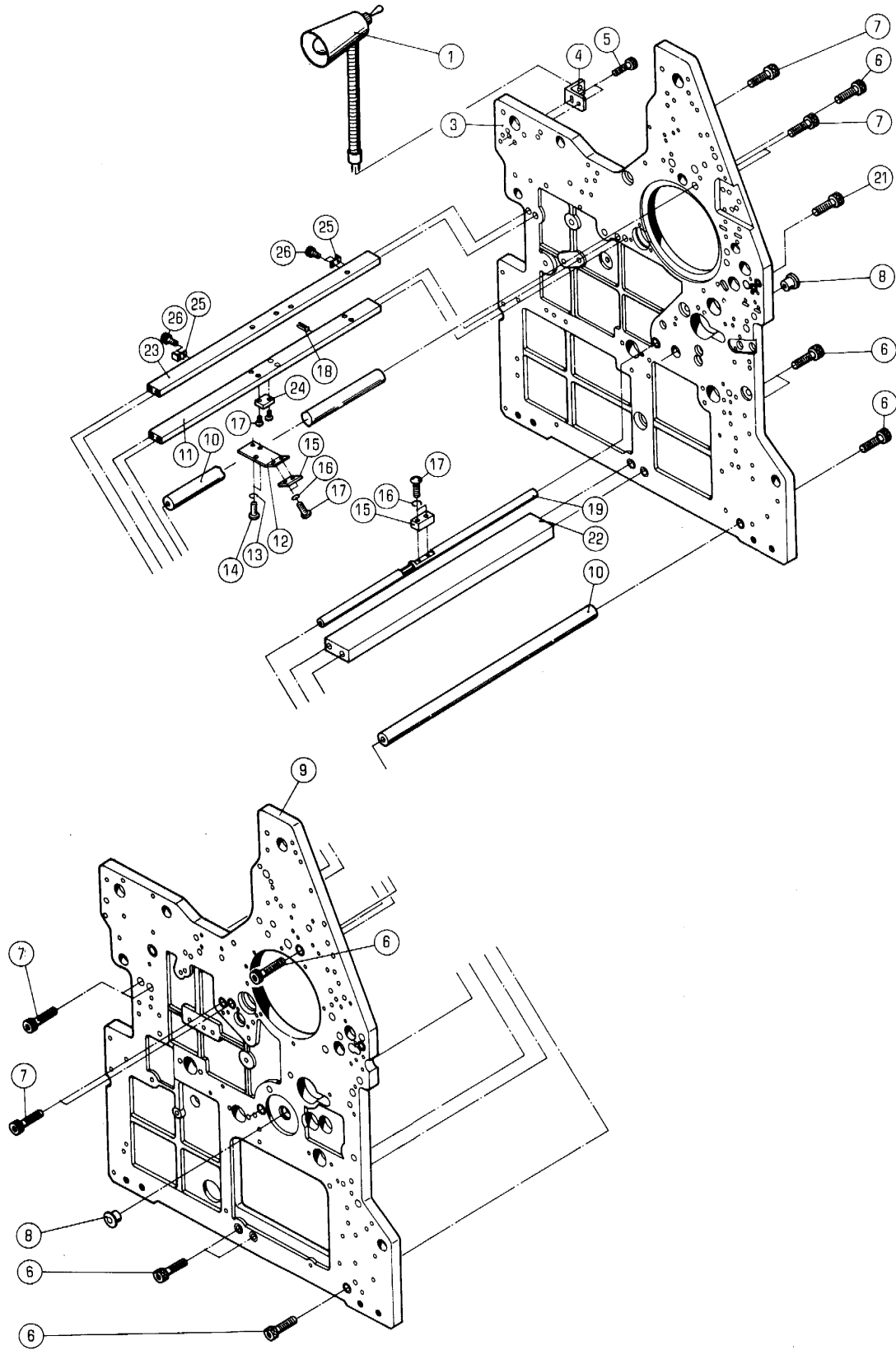

ホンキフレーム

セクション  
SECTION

セクション番号

SECTION NUMBER

5330Z 290

MAIN FRAME

★マークの部品は単品ではお渡しできませんので、セット番号で注文してください。  
When ordering items marked ★, indicate the set number because they are available only as a set.

No.	セット番号/ 部品番号	SET No. PART No.	部品名称/ 構成番号	COMPONENT PARTS	PART NAME	個数 Qty
1	95211		ランプ VL-18-PH		LAMP VL-18-PH	1
3	5330 29 112-10		フレーム		FRAME	1
4	5290 61 151-2		ブラケット		BRACKET	1
5	9670051608		ソケットボルト M5X16		HEXAGON SOCKET BOLT M5X16	2
6	9670081608		ソケットボルト M8X16		HEXAGON SOCKET BOLT M8X16	8
7	9670052008		ソケットボルト M5X20		HEXAGON SOCKET BOLT M5X20	8
8	5290 29 115		ブッシュ		BUSHING	2
9	5330 29 111-10		フレーム		FRAME	1
10	5310 29 232		ステー		STAY	2
11	5330 29 235-4		ステー		STAY	1
12	5330 61 418		ブラケット		BRACKET	1
13	9710050008		ハネサカネ M5		SPRING WASHER M5	2
14	9642051014		ナハコネシ M5X10		SMALL PAN-HEAD SCREW M5X10	2
15	5330 61 614		センサー(コネクタツキ)		SENSOR(WITH CONNECTOR)	2
15	97825		センサー		SENSOR	2
16	9710030008		ハネサカネ M3		SPRING WASHER M3	4
17	9642031414		ナハコネシ M3X14		SMALL PAN-HEAD SCREW M3X14	6
18	9410402508		スプリングピン 4X25		SPRING PIN 4X25	1
19	5310 61 412		サポーター		SUPPORTER	1
21	9670062008		ソケットボルト M6X20		HEXAGON SOCKET BOLT M6X20	1
22	5330 29 236		ステー		STAY	1
23	5330 29 237-1		ステー		STAY	1
24	97829		ライトコウキ		LIGHT RECEIVER	1
25	5330 88 151		チェーンガイド		CHAIN GUIDE	2
26	9670051001		ソケットボルト M5X10		HEXAGON SOCKET BOLT M5X10	4

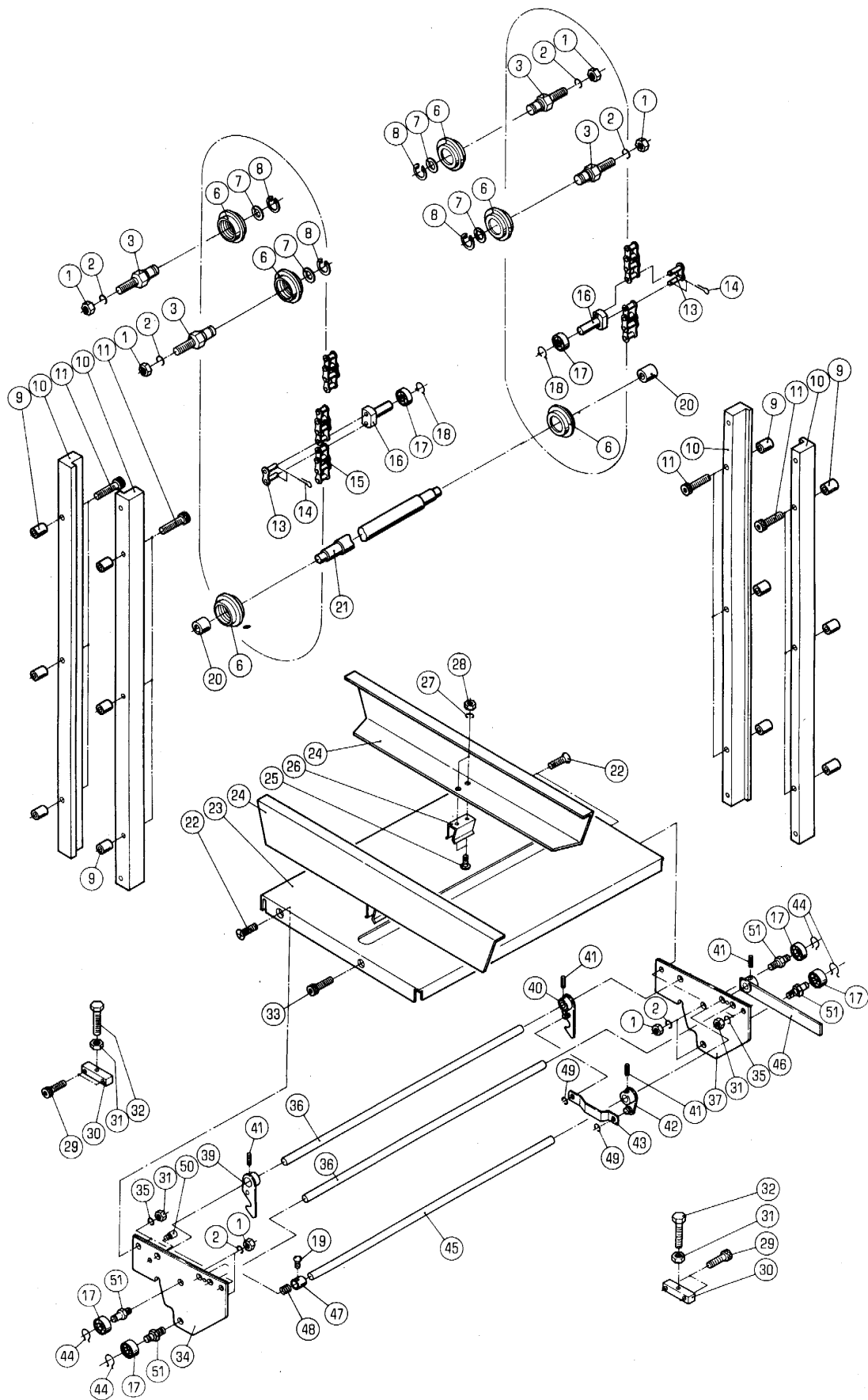

★マークの部品は単品ではお渡しできませんので、セット番号で注文してください。  
When ordering items marked ★, indicate the set number because they are available only as a set.

No.	セット番号/ 部品番号	SET No PART No	部品名称/ 構成番号	COMPONENT PARTS	PART NAME	個数 Q'ty
	5310 31	120-1	テーブルフット(ダークグレー)	TABLE FOOT ASSY(DARK GRAY)		4
			24-28			
	5330 31	130	ラッチ ASSY	LATCH ASSY		2
			36,39-41			
	5330 31	160	レバー ASSY	LEVER ASSY		2
			41,42,45,46			
	5330 31	220-1	チェーン ASSY	CHAIN ASSY		2
			13-16			
1	9660080014		ナット M8	HEXAGON NUT M8		12
2	9710080008		ハネサカネ M8	SPRING WASHER M8		12
3	5330 31	212	スタット	STUD		4
6	5330 35	232-1	ホイール	WHEEL		6
7	5290 29	312	ワッシャー	WASHER		4
8	9722100008		C-リング C-10	C-RING C-10		4
9	5330 31	218	カラー	COLLAR		12
10	5330 31	211-1	レール	RAIL		4
11	9670064508		ソケットボルト M6X45	HEXAGON SOCKET BOLT M6X45		12
13	5330 31	221	ツキテリンク	JOINT LINK		6
14	9414100614		ワリピン 1X6	SPLIT PIN 1X6		12
15	90111002		チェーン RS37-1 35P	CHAIN RS37-1 35P		6
16	5330 31	232	ピン	PIN		6
17	90318		ボールベアリング 608ZZ	BALL BEARING 608ZZ		14
18	90654		GS-リング GS-8	GS-RING GS-8		6
19	9684050508		トメネジ M5X5	SET SCREW M5X5		2
20	5330 31	268	フッシユ	BUSHING		2
21	5310 31	215	シャフト	SHAFT		1
22	9648061214		サラコネジ M6X12	SMALL FLUSH HEAD SCREW M6X12		6
23	5330 31	111-2	テーブル	TABLE		2
24	5310 31	121-2	テーブルフット(ダークグレー)	TABLE FOOT(DARK GRAY)		4
25	9642030614		ナヘコネジ M3X6	SMALL PAN-HEAD SCREW M3X6		8
26	5290 31	122	コテイカナク	FIXING PLATE		4
27	9710030008		ハネサカネ M3	SPRING WASHER M3		8
28	9660030014		ナット M3	HEXAGON NUT M3		8
29	9670062008		ソケットボルト M6X20	HEXAGON SOCKET BOLT M6X20		4
30	5330 31	216	ブロック	BLOCK		2
31	9660060014		ナット M6	HEXAGON NUT M6		6
32	9672065014		ロツカクボルト M6X50	HEXAGON HEAD BOLT M6X50		2
33	9670061201		ソケットボルト M6X12	HEXAGON SOCKET BOLT M6X12		2
34	5330 31	112-2	ブラケット	BRACKET		2
35	9710060008		ハネサカネ M6	SPRING WASHER M6		4
36	5330 31	116	ステー	STAY		4
37	5330 31	113-2	ブラケット	BRACKET		2
39	5330 31	140	ラッチ	LATCH		2
40	5330 31	150	ラッチ	LATCH		2
41	9410301608		スプリングピン 3X16	SPRING PIN 3X16		8
42	5330 31	180	アーム	ARM		2
43	5330 31	181	リンク	LINK		2
44	90626		G-リング G-8	G-RING G-8		8
45	5330 31	161	シャフト	SHAFT		2
46	5330 31	170	レバー	LEVER		2
47	5300 59	132	ホルダー	HOLDER		2
48	5300 59	133	スプリング	SPRING		2
49	9721040008		E-リング E-4	E-RING E-4		4
50	5300 59	331	ピン	PIN		2
51	5330 31	118	スタット	STUD		8



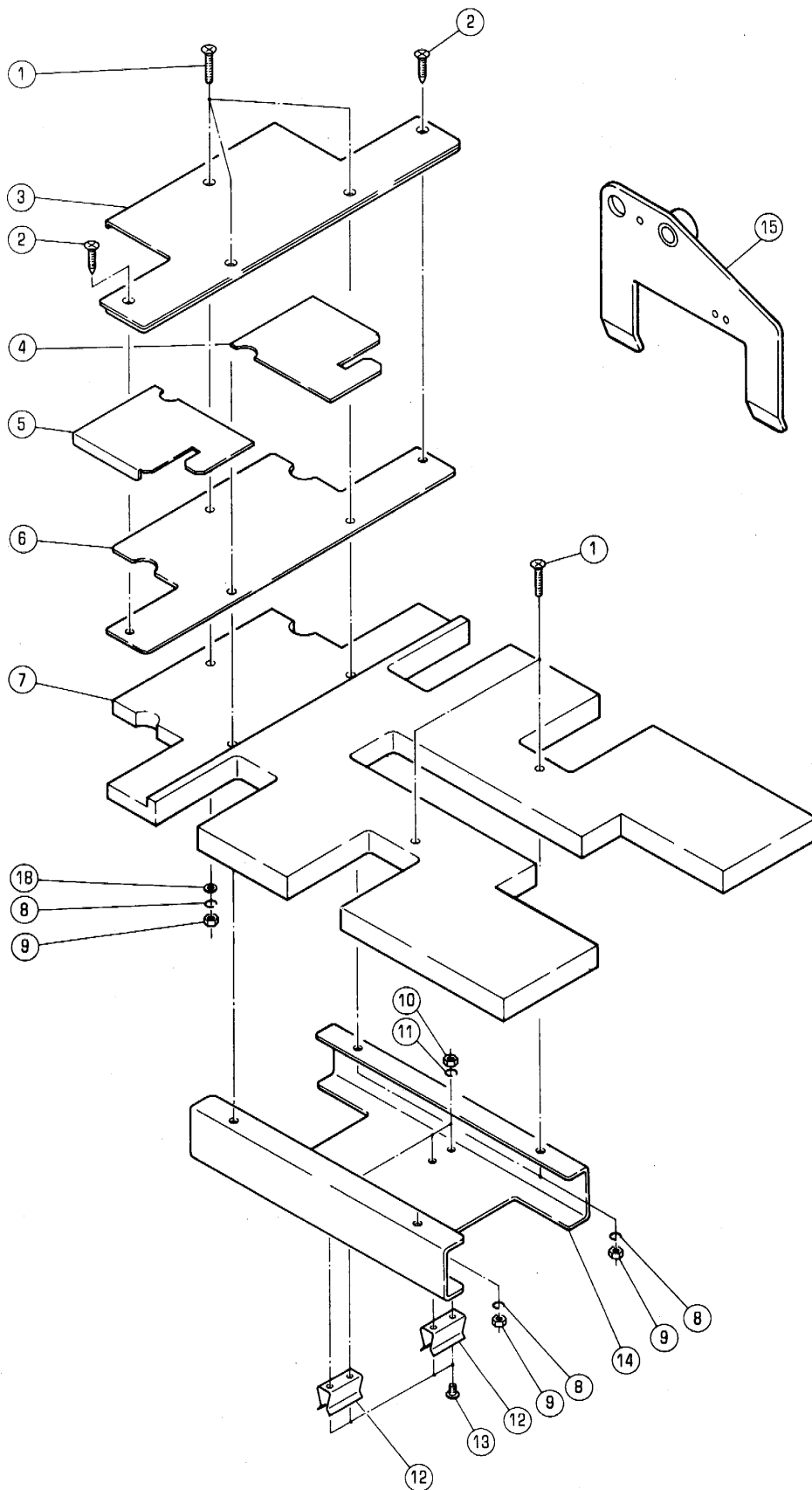

ハンノウキウシタイ

MULTI-SIZE PAPER PILE BOARD

セクション  
SECTION

セクション番号  
SECTION NUMBER

5330Z 312

★マークの部品は単品ではお渡しできませんので、セット番号で注文してください。  
When ordering items marked ★, indicate the set number because they are available only as a set.

No.	セット番号/ 部品番号	SET No PART No	部品名称/ 構成番号	COMPONENT PARTS	PART NAME	個数 Qty
	5341 31	510	ハンノウキウシタイ	ASSY	MULTI-SIZE PAPER PILE BOARD	2
			1-14,18			
1	9648042514		サラコネシ	M4X25	SMALL FLUSH HEAD SCREW M4X25	10
2	91319007		モクネシ	4.1X16	WOOD SCREW 4.1X16	4
3	5341 31	512	プレート		PLATE	2
4	5341 31	514	プレート		PLATE	2
5	5341 31	515	プレート		PLATE	2
6	5341 31	513	プレート		PLATE	2
7	5341 31	511	ボード		BOARD	2
8	9710040014		ハネサカネ	M4	SPRING WASHER M4	10
9	9660040014		ナット	M4	HEXAGON NUT M4	10
10	9660030014		ナット	M3	HEXAGON NUT M3	8
11	9710030014		ハネサカネ	M3	SPRING WASHER M3	8
12	5290 31	122	コテイカナク		FIXING PLATE	4
13	9642030614		サハコネシ	M3X6	SMALL PAN-HEAD SCREW M3X6	8
14	5341 31	516-1	フット		FOOT	2
15	5341 32	140-1	マイクロサイト	カイト	MICRO SIDE GUIDE	1
18	9716040014		ヒラサカネ	M4	PLAIN WASHER M4	2

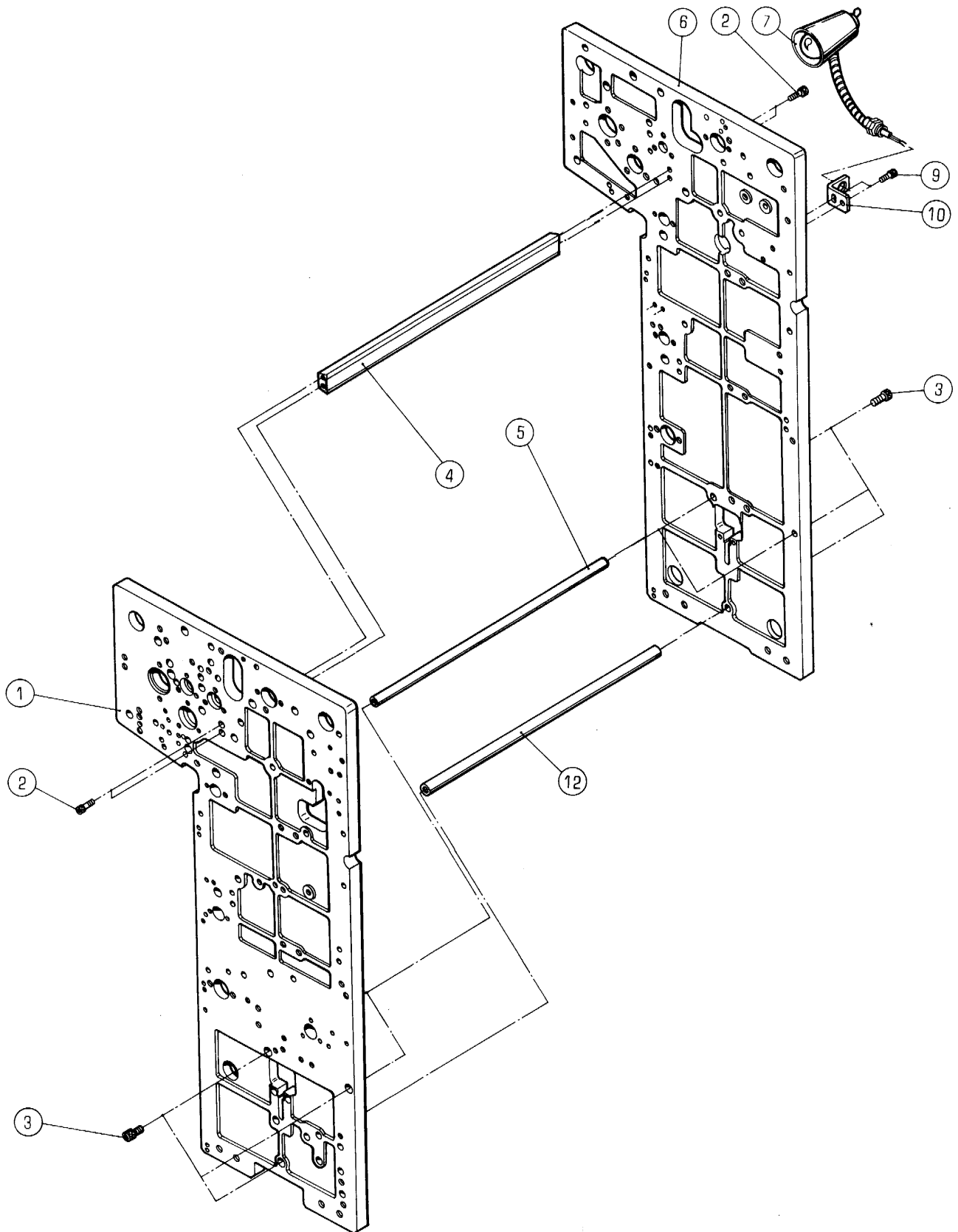

フイターフレーム

FEEDER FRAME

セクション  
SECTION

セクション番号  
SECTION NUMBER

5330Z 315

★マークの部品は単品ではお渡しできませんので、セット番号で注文してください。  
When ordering items marked ★, indicate the set number because they are available only as a set.

No	セット番号/ 部品番号	SET No PART No	部品名称/ 構成番号	COMPONENT PARTS	PART NAME No	個数 Q'ty
1	5330 31	001-4	フレーム		FRAME	1
2	9670052008		ソケットボルト	M5X20	HEXAGON SOCKET BOLT M5X20	4
3	9670081608		ソケットボルト	M8X16	HEXAGON SOCKET BOLT M8X16	6
4	5310 32	410	ステー		STAY	1
5	5330 29	234	ステー		STAY	2
6	5330 31	002-3	フレーム		FRAME	1
7	95211		ランプ	VL-18-PH	LAMP VL-18-PH	1
9	9670051608		ソケットボルト	M5X16	HEXAGON SOCKET BOLT M5X16	2
10	5290 61	151-2	ブラケット		BRACKET	1
12	5310 55	315	ステー		STAY	1

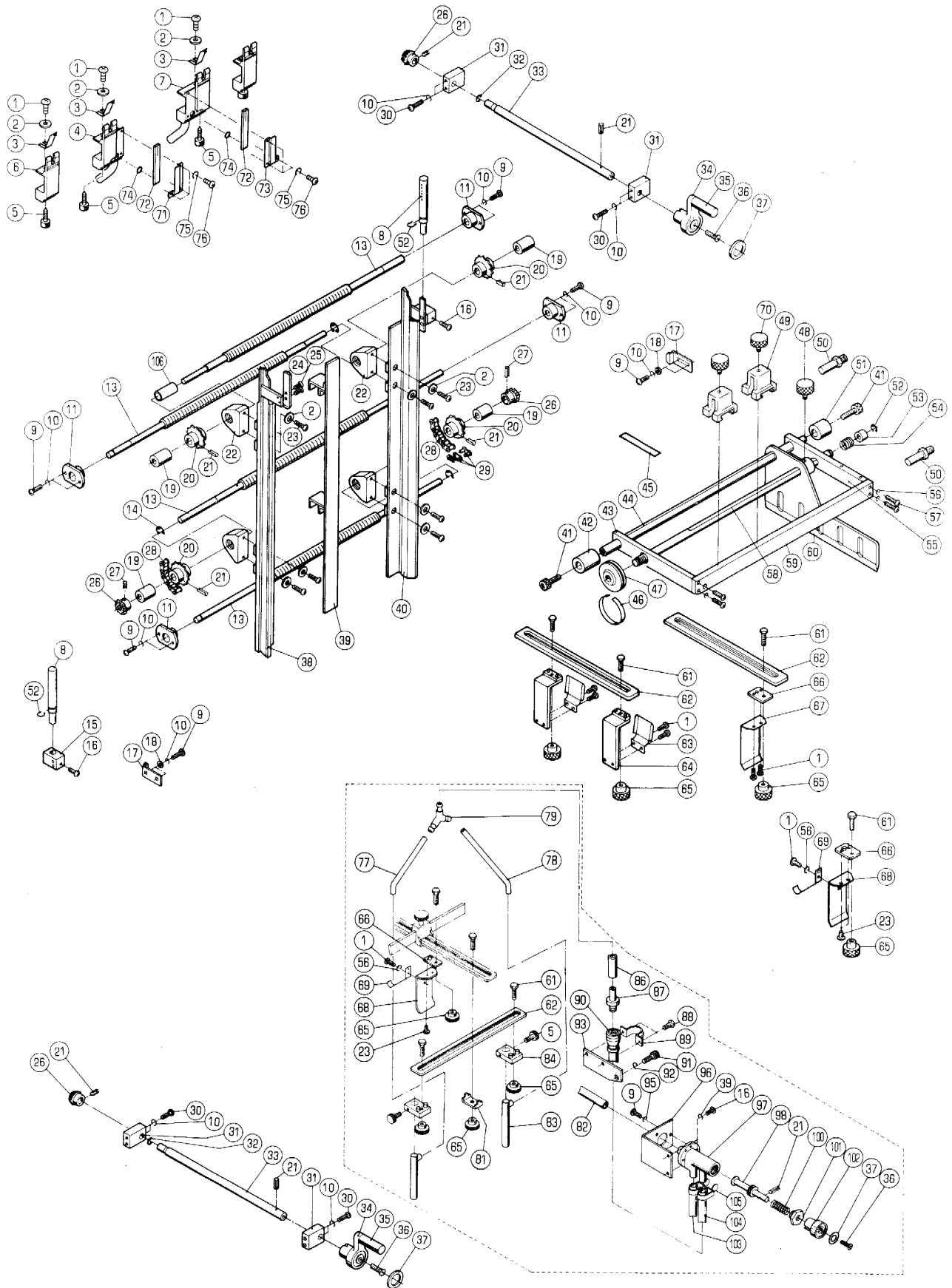

ハ°-ハ°-カ"イト"

PAPER GUIDE

セクション  
SECTION

セクション番号  
SECTION NUMBER

5330Z 320

★マークの部品は単品ではお渡しできませんので、セット番号で注文してください。  
When ordering items marked ★, indicate the set number because they are available only as a set.

No.	セット番号/ 部品番号	SET No PART No	部品名称/ 構成番号	COMPONENT PARTS	PART NAME No	個数 Q'ty
	5290 32	420-3	センターブローア	ASSY 4,71,72,74-76	CENTER BLOWER ASSY	1
	5290 32	430-3	センターブローア	ASSY 7,72-76	CENTER BLOWER ASSY	1
	5290 84	660	バックガイド	ASSY 1,23,56,66,68,69	BACK GUIDE ASSY	2
	5330 32	560	ガイド移動ネジ	ASSY 13,20,21	GUIDE MOVING SCREW ASSY	2
	5330 32	570	ガイド移動ネジ	ASSY 13,20,21,26,27	GUIDE MOVING SCREW ASSY	2
	5330 32	580-1	ドライブシャフト	ASSY 26,27,33	DRIVE SHAFT ASSY	2
	5330 83	300-1	バックブローア	ソウチ 1,5,9,16,21,23,36,37,56,61,62,65,66,68,69,77-79,81-84,86-93,95-98,100-105	BACK BLOWER	1
1	9642040414		ナ"コネシ"	M4X4	SMALL PAN-HEAD SCREW M4X4	12
2	9716040014		ヒラサ"カ"ネ	M4	PLAIN WASHER M4	12
3	5290 32	451-1	シートセパレーター		SHEET SEPARATOR	4
4	5290 32	429-1	センターブローア		CENTER BLOWER	1
5	91316004		ユリヤケシヨウネシ"	M5X27	KNOB 5X27	6
6	5290 32	440-2	シートセパレーター		SHEET SEPARATOR	2
7	5290 32	439-1	センターブローア		CENTER BLOWER	1
8	5290 32	533-3	サイドブローア		SIDE BLOWER	2
9	9642051014		ナ"コネシ"	M5X10	SMALL PAN-HEAD SCREW M5X10	15
10	9710050014		ハ"ネサ"カ"ネ	M5	SPRING WASHER M5	20
11	5300 58	143-1	ホルダ"		HOLDER	4
13	5330 32	566	ネシ"		SCREW	4
14	9721120008		E-リング"	E-12	E-RING E-12	3
15	5290 32	532-1	ブロック		BLOCK	2
16	9642051614		ナ"コネシ"	M5X16	SMALL PAN-HEAD SCREW M5X16	4
17	5330 32	563	カ"イト"		GUIDE	2
18	9716050014		ヒラサ"カ"ネ	M5	PLAIN WASHER M5	4
19	5290 38	121	フ"ツシユ		BUSHING	4
20	5300 32	571	ス"ロケツト		SPROCKET	4
21	9410302008		ス"ロリング"ヒ"ン	3X20	SPRING PIN 3X20	7
22	5300 32	569	フ"ラケツト		BRACKET	4
23	9642040814		ナ"コネシ"	M4X8	SMALL PAN-HEAD SCREW M4X8	12
24	5290 32	531	カ"イト"		GUIDE	2
25	9648041014		サラコネシ"	M4X10	SMALL FLUSH HEAD SCREW M4X10	4
26	5300 32	574	ギ"ア		GEAR	4
27	9410301608		ス"ロリング"ヒ"ン	3X16	SPRING PIN 3X16	4
28	90804		チェ"ン	RS25-1 84P	CHAIN RS25-1 83P	2
29	90852		シ"ヨイントリンク	RS25(1/4")	JOINT LINK RS25(1/4")	2
30	9642053014		ナ"コネシ"	M5X30	SMALL PAN-HEAD SCREW M5X30	8
31	5330 32	575	ブロック		BLOCK	4
32	9721070008		E-リング"	E-7	E-RING E-7	2
33	5330 32	576-1	シャフト		SHAFT	2
34	5300 12	220-1	ハンドル(アイホ"リー)		HANDLE(IVORY)	2
34	5310 12	220-1	ハンドル(ダ"クグ"レー)		HANDLE(DARK GRAY)	2
35	5300 12	223	ツマミ(アイホ"リー)		KNOB(IVORY)	2
35	5310 12	223-1	ツマミ(ダ"クグ"レー)		KNOB(DARK GRAY)	2
36	9650052014		マルサラコネシ"	M5X20	SCREW M5X20	3
37	5300 12	224	プレート		PLATE	3
38	5330 32	510-1	カ"イト"		GUIDE	1
39	5300 32	550	カ"イト"		GUIDE	1
40	5330 32	520-1	カ"イト"		GUIDE	1
41	9670082508		ソケットホルト	M8X25	HEXAGON SOCKET BOLT M8X25	2
42	5290 32	112	カラ		COLLAR	1
43	5290 32	115	ア"ム		ARM	1

★マークの部品は単品ではお渡しできませんので、セット番号で注文してください。  
When ordering items marked ★, indicate the set number because they are available only as a set.

No.	セット番号/ 部品番号	SET No. PART No.	部品名称/ 構成番号	COMPONENT PARTS	PART NAME No.	個数 Q'ty
44	5310	32 111	ステー		STAY	1
45	5290	32 126	ラベル		LABEL	1
46	5290	32 125	スケール		SCALE	1
47	5290	32 123-1	ツマミ		KNOB	1
48	5290	32 141	ツマミ		KNOB	1
49	5290	32 211-2	ホルダー		HOLDER	2
50	5290	32 117	ストッパ		STOPPER	2
51	5290	32 113	カラー		COLLAR	1
52	90603		CE-リング	CE-12	CE-RING CE-12	3
53	5290	32 122	カバー		COVER	1
54	5290	32 121	スプリング		SPRING	1
55	5290	32 114	アーム		ARM	1
56	9710040008		ハネサカネ	M4	SPRING WASHER M4	6
57	9642041014		ナハコネジ	M4X10	SMALL PAN-HEAD SCREW M4X10	4
58	5310	32 118	シャフト		SHAFT	1
59	5310	32 116	ステー		STAY	1
60	5310	32 130	マイクロサイトウェイ		MICRO SIDE WAY	1
61	9672062003		六角ヘッドボルト	M6X20	HEXAGON HEAD BOLT M6X20	8
62	5290	32 212-3	プレート		PLATE	3
63	5290	32 313	スプリング		SPRING	2
64	5290	32 310	スプリングベース		SPRING BASE	2
65	5290	32 216	ツマミ		KNOB	8
66	5290	32 213	ブロック		BLOCK	3
67	5290	32 214	スプリング		SPRING	1
68	5290	84 666	バックガイド		BACK GUIDE	2
69	5290	84 667	スプリング		SPRING	2
70	5290	32 217	ツマミ		KNOB	2
71	5290	32 422-1	センターブロア		CENTER BLOWER	1
72	5290	32 426	エアノズル		AIR NOZZLE	2
73	5290	32 432-1	センターブロア		CENTER BLOWER	1
74	90510		O-リング	P-6	O-RING P-6	2
75	9710030008		ハネサカネ	M3	SPRING WASHER M3	6
76	9642030614		ナハコネジ	M3X6	SMALL PAN-HEAD SCREW M3X6	6
77	5290	83 353	ビニールホース	8X13.5X110	HOSE 8X13.5X110	1
78	5290	83 352	ビニールホース	8X13.5X320	HOSE 8X13.5X320	1
79	5290	83 351	コネクタ		CONNECTOR	1
81	5290	83 347-1	ストッパ		STOPPER	1
82	5330	83 355	ビニールホース	10X17X470	HOSE 10X17X470	1
83	5290	83 345-2	バックブロア		BACK BLOWER	2
84	5290	83 340-1	ブラケット		BRACKET	2
86	5290	83 354	ビニールホース	8X13.5X500	HOSE 8X13.5X500	1
87	5290	84 665	プラグ		PLUG	1
88	9642030414		ナハコネジ	M3X4	SMALL PAN-HEAD SCREW M3X4	2
89	91327		サドル	#13	SADDLE #13	1
90	91239		ソケット	Bカクタ G3SH	SOCKET	1
91	9670081208		ソケットボルト	M8X12	HEXAGON SOCKET BOLT M8X12	1
92	9710080008		ハネサカネ	M8	SPRING WASHER M8	1
93	5290	83 337	ブラケット		BRACKET	1
95	9710050008		ハネサカネ	M5	SPRING WASHER M5	3
96	5310	87 217	ブラケット		BRACKET	1
97	5290	17 113	バルブ		VALVE	1
98	5300	17 114	スピンドル		SPINDLE	1
100	5290	17 115	スプリング		SPRING	1
101	5300	17 116	カバー		COVER	1
102	5310	17 117-1	ツマミ(ダークグレー)		KNOB(DARK GRAY)	1
103	5330	83 356	ビニールホース	10X17X2500	HOSE 10X17X2500	1
104	5290	83 357	ビニールホース	10X17X1500	HOSE 10X17X1500	1
105	91211		ホースバンド	16	HOSE BAND 16	2
106	5330	32 562	カラー		COLLAR	1





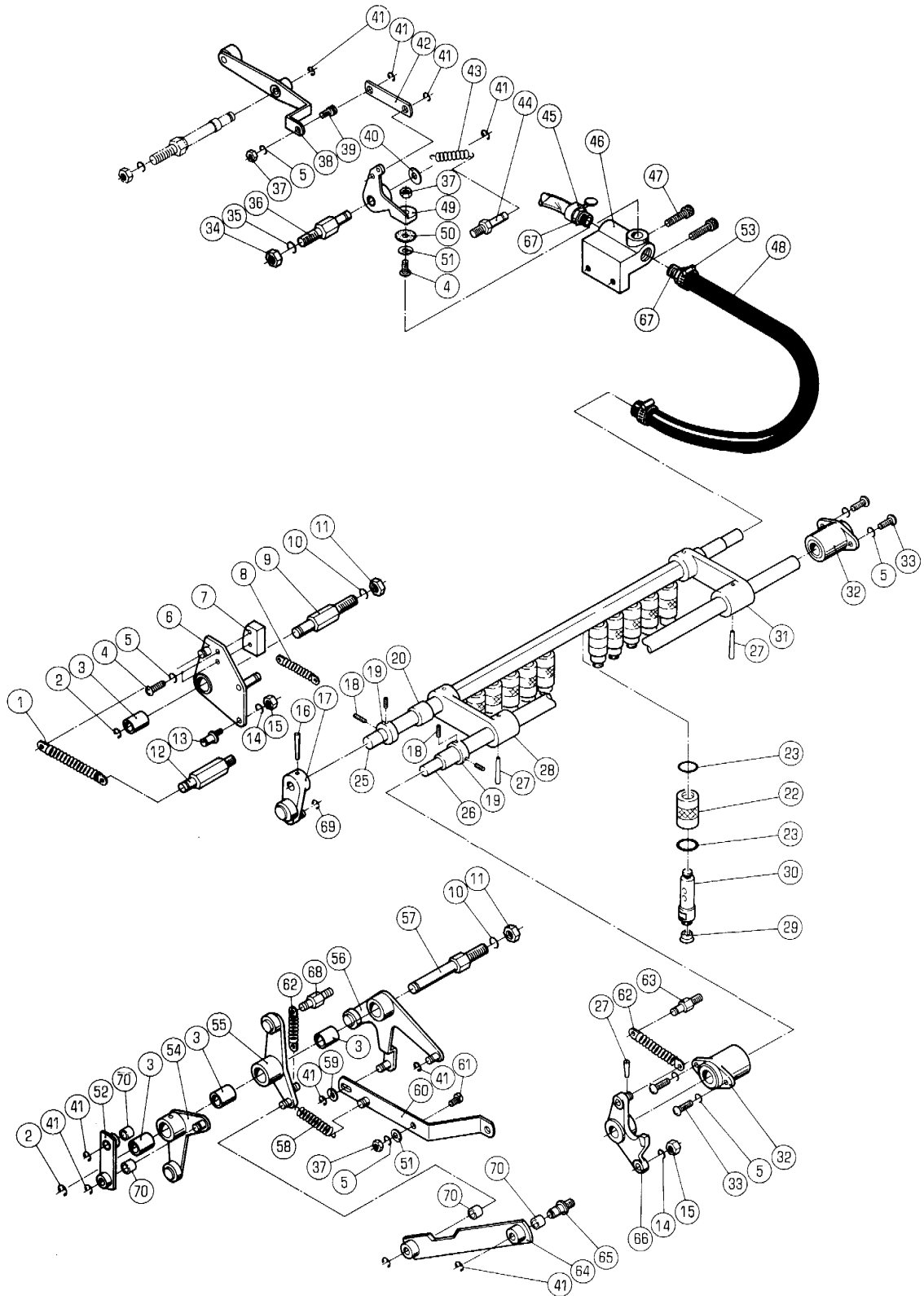

サクシヨントウ

SUCTION DRIVE

セクション  
SECTION

セクション番号  
SECTION NUMBER

5330Z 330

★マークの部品は単品ではお渡しできませんので、セット番号で注文してください。  
When ordering items marked ★, indicate the set number because they are available only as a set.

No.	セット番号/ 部品番号	SET No. PART No.	部品名称/ 構成番号	COMPONENT PARTS	PART NAME No.	個数 Qty
	5290 33	213Z-1	アーム ASSY		ARM ASSY	1
			20,28			
	5290 33	215Z-1	アーム ASSY		ARM ASSY	1
			20,31			
	5330 33	110Z-2	レバー ASSY		LEVER ASSY	1
			3,55			
	5330 33	140	リンク ASSY		LINK ASSY	1
			64,70			
	5330 33	210-1	シャフト ASSY		SHAFT ASSY	1
			20,26-28,31,66			
	5330 33	410Z	レバー ASSY		LEVER ASSY	1
			3,54			
	5330 33	430	リンク ASSY		LINK ASSY	1
			52,70			
	5330 33	440Z-1	レバー ASSY		LEVER ASSY	1
			3,6			
	5330 37	110Z	レバー ASSY		LEVER ASSY	1
			3,56			
	5341 33	200-1	サクシヨントウ ASSY		SUCTION FOOT ASSY	1
			16-20,25-28,31,66			
1	5290 35	136-1	スプリング		SPRING	1
2	9721100008		E-リング E-10		E-RING E-10	2
3	5290 37	123	ブッシュ		BUSHING	4
4	9642051014		ナット M5X10		SMALL PAN-HEAD SCREW M5X10	3
5	9710050014		ワッシャー M5		SPRING WASHER M5	8
6	5330 33	440-1	レバー		LEVER	1
7	5330 33	453	カム		CAM	1
8	5290 33	455	スプリング		SPRING	1
9	5330 33	452	スタッド		STUD	1
10	9710100008		ワッシャー M10		SPRING WASHER M10	2
11	9660100014		ナット M10		HEXAGON NUT M10	2
12	5290 33	142-1	ワッシャー		SPRING STUD	1
13	5290 33	431	ピン		PIN	1
14	9710060008		ワッシャー M6		SPRING WASHER M6	2
15	9660060014		ナット M6		HEXAGON NUT M6	2
16	9411503000		テーパピン 5X30		TAPER PIN 5X30	1
17	5290 33	230-2	アーム		ARM	1
18	9684050508		セットネジ M5X5		SET SCREW M5X5	4
19	5290 29	314	ロックカラー		LOCK COLLAR	2
20	5290 33	214	ブッシュ		BUSHING	2
22	5341 33	317	ツマミ		KNOB	12
23	90514		O-リング P-12		O-RING P-12	24
25	5341 33	221-1	シャフト		SHAFT	1
26	5310 33	211-1	シャフト		SHAFT	1
27	9411503200		テーパピン 5X32		TAPER PIN 5X32	3
28	5290 33	213-1	アーム		ARM	1
29	5290 33	314	サッカー		SUCKER	12
30	5341 33	316-1	サクシヨントウ		SUCTION FOOT	12
31	5290 33	215-1	アーム		ARM	1
32	5290 29	210	ブッシュ		BUSHING	2
33	9642051614		ナット M5X16		SMALL PAN-HEAD SCREW M5X16	4
34	9660080014		ナット M8		HEXAGON NUT M8	1
35	9710080008		ワッシャー M8		SPRING WASHER M8	1
36	5290 34	142	スタッド		STUD	1
37	9660050014		ナット M5		HEXAGON NUT M5	3
38	5330 34	110	レバー		LEVER	1
39	5290 21	123	ピン		PIN	1
40	5290 29	312	ワッシャー		WASHER	1
41	9721070008		E-リング E-7		E-RING E-7	10

SUCTION DRIVE

★マークの部品は単品ではお渡しできませんので、セット番号で注文してください。  
When ordering items marked ★, indicate the set number because they are available only as a set.

No.	セット番号/ 部品番号	SET No. PART No.	部品名称/ 構成番号	COMPONENT PARTS	PART NAME	個数 Q'ty
42	5300	57 052	リンク		LINK	1
43	5290	37 434-1	スプリング		SPRING	1
44	5290	21 161	ハネカケ		SPRING STUD	1
45	91211		ホースバンド 16		HOSE BAND 16	1
46	5290	34 151	バルブ		VALVE	1
47	9670062008		ソケットボルト M6X20		HEXAGON SOCKET BOLT M6X20	2
48	5290	34 153	ゴムホース 7.8X18X310		RUBBER HOSE 7.8X18X310	1
49	5290	34 130	レバー		LEVER	1
50	5290	34 141-1	パッキン		PACKING	1
51	9716050014		平ワッシャー M5		PLAIN WASHER M5	2
52	5330	33 420-1	リンク		LINK	1
53	91213		ホースバンド 19		HOSE CLAMP 19	2
54	5330	33 410	レバー		LEVER	1
55	5330	33 110-2	レバー		LEVER	1
56	5330	37 110	レバー		LEVER	1
57	5330	33 121-1	スタッド		STUD	1
58	5290	38 141-1	スプリング		SPRING	1
59	5290	29 313	ワッシャー		WASHER	1
60	5330	38 130	リンク		LINK	1
61	5330	38 142	ピン		PIN	1
62	5290	21 643	スプリング		SPRING	2
63	5290	21 641	ハネカケ		SPRING STUD	1
64	5330	33 130-1	リンク		LINK	1
65	5290	33 141	ピン		PIN	1
66	5330	33 240-1	アーム		ARM	1
67	5290	34 152-1	ニツプル		NIPPLE	2
68	5300	54 161-1	ハネカケ		SPRING STUD	1
69	9721050008		E-リング E-5		E-RING E-5	1
70	5300	45 243	ブッシュ		BUSHING	4



フィードローラー  
FEED ROLLER

セクション  
SECTION

セクション番号  
SECTION NUMBER

5330Z 350

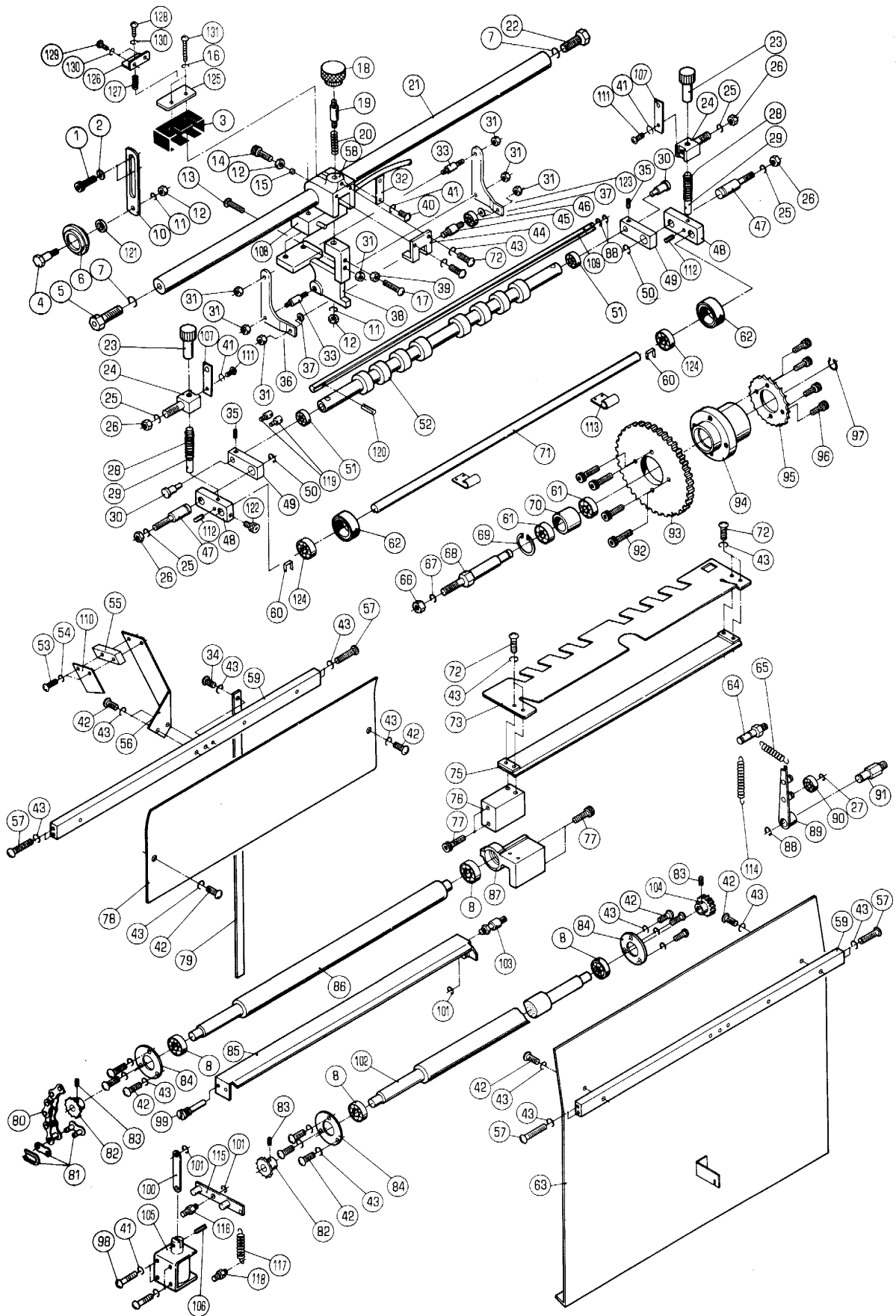

フイートローラ-

FEED ROLLER

セクション  
SECTION

セクション番号  
SECTION NUMBER

5330Z 350

★マークの部品は単品ではお渡しできませんので、セット番号で注文してください。  
When ordering items marked ★, indicate the set number because they are available only as a set.

No.	セット番号/ 部品番号	SET No PART No	部品名称/ 構成番号	COMPONENT PARTS	PART NAME	個数 Q'ty
	5330 35	310	フイートローラ ASSY		FEED ROLLER ASSY	1
			82,83,102,104			
	5330 35	330Z-1	ローラ ASSY		ROLLER ASSY	2
			62,124			
	5330 35	370	2ndフイートローラ ASSY		2ND FEED ROLLER ASSY	1
			82,83,86			
	5330 35	380Z	アツパフイートローラ		UPPER FEED ROLLER	1
			51,52			
	5341 35	460	2マイケンチソウチ ASSY		DOUBLE SHEET DETECTOR ASSY	1
			3,11-20,31-33,36-41,43-46,58,72,108,123,125-131			
1	9670061208		ソケットホルト M6X12		HEXAGON SOCKET BOLT M6X12	2
2	9716060014		ヒラサカネ M6		PLAIN WASHER M6	2
3	95117		タンシカハ AP-B		TERMINAL COVER AP-B	1
4	5330 35	231	ピン		PIN	1
5	5330 35	464	ネジ		SCREW	1
6	5330 35	232-1	ホイール		WHEEL	1
7	9710120008		ハネサカネ M12		SPRING WASHER M12	2
8	90214		ボールベアリング 6000ZZ		BALL BEARING 6000ZZ	4
10	5330 35	233	ブラケット		BRACKET	1
11	9710060008		ハネサカネ M6		SPRING WASHER M6	2
12	9660060014		ナット M6		HEXAGON NUT M6	3
13	5330 35	465	ネジ		SCREW	1
14	9670062001		ソケットホルト M6X20		HEXAGON SOCKET BOLT M6X20	1
15	5430 35	314	スパー		SPACER	1
16	9710030014		ハネサカネ M3		SPRING WASHER M3	2
17	9642032514		ナヘコネジ M3X25		SMALL PAN-HEAD SCREW M3X25	1
18	5430 35	324-1	ツマミ		KNOB	1
19	5430 35	322	ピン		PIN	1
20	5522 53	191	スプリング		SPRING	1
21	5330 35	461	ステー		STAY	1
22	9672123514		ロツカクホルト M12X35		HEXAGON HEAD BOLT M12X35	1
23	5330 35	361-1	ツマミ		KNOB	2
24	5330 35	351-1	スタット		STUD	2
25	9710080008		ハネサカネ M8		SPRING WASHER M8	4
26	9660080014		ナット M8		HEXAGON NUT M8	4
27	9721050008		Eリング E-5		E-RING E-5	1
28	5430 35	224	スプリング		SPRING	2
29	5330 35	362	ピン		PIN	2
30	5290 36	321	ピン		PIN	2
31	9660040014		ナット M4		HEXAGON NUT M4	7
32	5340 21	175	スプリング		SPRING	1
33	5430 35	332-1	ピン		PIN	2
34	9642050814		ナヘコネジ M5X8		SMALL PAN-HEAD SCREW M5X8	1
35	9684050508		トメネジ M5X5		SET SCREW M5X5	2
36	5330 35	467-2	プレート		PLATE	1
37	5330 35	463-1	カラー		COLLAR	2
38	5430 35	321-2	ホルダー		HOLDER	1
39	9660030014		ナット M3		HEXAGON NUT M3	1
40	90812		ハイントコネジ M4X6		SCREW M4X6	1
41	9710040008		ハネサカネ M4		SPRING WASHER M4	7
42	9642051014		ナヘコネジ M5X10		SMALL PAN-HEAD SCREW M5X10	15
43	9710050014		ハネサカネ M5		SPRING WASHER M5	30
44	5330 35	466	レバー		LEVER	1
45	5330 35	462-1	ピン		PIN	1
46	90307		ボールベアリング 605ZZ		BALL BEARING 605ZZ	1
47	5330 35	352	スタット		STUD	2
48	5330 35	354-2	レバー		LEVER	2
49	5330 35	391-1	アーム		ARM	2
50	9721100008		Eリング E-10		E-RING E-10	2

フイートローラー

セクション  
SECTION

セクション番号  
SECTION NUMBER

5330Z 350

FEED ROLLER

★マークの部品は単品ではお渡しできませんので、セット番号で注文してください。  
When ordering items marked ★, indicate the set number because they are available only as a set.

No	セット番号/ 部品番号	SET No PART No	部品名称/ 構成番号	COMPONENT PARTS	PART NAME	個数 Qty
51	90202		ボールベアリング	624ZZ	BALL BEARING 624ZZ	2
52	5330 35 380		アッパーフイートローラー		UPPER FEED ROLLER	1
53	9642031614		ナット	M3X16	SMALL PAN-HEAD SCREW M3X16	2
54	9710030008		ハネサカネ	M3	SPRING WASHER M3	2
55	97834-1		センサー	OAS-61LD-2 ASSY	SENSOR OAS-61LD-2 ASSY	1
56	5330 35 454		ブラケット		BRACKET	1
57	9642053014		ナット	M5X30	SMALL PAN-HEAD SCREW M5X30	8
58	5430 35 311-2		ホルダー		HOLDER	1
59	5330 35 453		ステー		STAY	2
60	5330 35 341-1		イタハネ		LEAF SPRING	2
61	90204		ボールベアリング	6001ZZ	BALL BEARING 6001ZZ	2
62	5330 35 330-1		ローラー		ROLLER	2
63	5330 35 451-1		ペーパートレイ		PAPER TRAY	1
64	5330 35 423		スタット		STUD	1
65	5290 21 316		スプリング		SPRING	1
66	9660100014		ナット	M10	HEXAGON NUT M10	1
67	9710100014		ハネサカネ	M10	SPRING WASHER M10	1
68	5330 35 225		スタット		STUD	1
69	9723280008		Cリング	C-28	C-RING C-28	1
70	5330 35 222		カラー		COLLAR	1
71	5340 35 353-1		シャフト		SHAFT	1
72	9642051614		ナット	M5X16	SMALL PAN-HEAD SCREW M5X16	6
73	5330 33 325-1		ガイド		GUIDE	1
75	5330 35 323-2		ローパーガイド		LOWER PAPER GUIDE	1
76	5330 35 322		ブラケット		BRACKET	1
77	9670062008		ソケットボルト	M6X20	HEXAGON SOCKET BOLT M6X20	4
78	5330 35 452-1		ガイド		GUIDE	1
79	5330 35 455		リテーナー		RETAINER	1
80	90840		チェーン	RS25-1 43P	CHAIN RS25 43P	1
81	90852		ジョイントリンク	RS25(1/4")	JOINT LINK RS25(1/4")	1
82	5300 58 145		スプロケット		SPROCKET	2
83	9410301608		スプリングピン	3X16	SPRING PIN 3X16	3
84	5330 35 312		カバー		COVER	3
85	5330 35 410		シャッター		SHUTTER	1
86	5330 35 371		ローラー		ROLLER	1
87	5330 35 321-1		ブラケット		BRACKET	1
88	9721070008		Eリング	E-7	E-RING E-7	3
89	5330 35 430		ラッチ		LATCH	1
90	90200		ボールベアリング	607ZZ	BALL BEARING 607ZZ	1
91	5330 35 441		スタット		STUD	1
92	9670051608		ソケットボルト	M5X16	HEXAGON SOCKET BOLT M5X16	4
93	5330 35 223		ギア		GEAR	1
94	5330 35 221		ホルダー		HOLDER	1
95	5330 35 224		スプロケット		SPROCKET	1
96	9670041008		ソケットボルト	M4X10	HEXAGON SOCKET BOLT M4X10	4
97	9722120008		Cリング	C-12	C-RING C-12	1
98	9642042514		ナット	M4X25	SMALL PAN-HEAD SCREW M4X25	4
99	5330 35 422		ピン		PIN	1
100	5330 35 424-1		リンク		LINK	1
101	9721040008		Eリング	E-4	E-RING E-4	3
102	5330 35 311		シャフト		SHAFT	1
103	5330 35 421		ピン		PIN	1
104	5290 36 214		ギア		GEAR	1
105	95302001		ソレノイド	MS-35J163	SOLENOID MS-35J163	1
106	9410401408		スプリングピン	4X14	SPRING PIN 4X14	1
107	5430 35 212		イタハネ		LEAF SPRING	2
108	95119		スイッチ	Z-15GS-B	SWITCH Z-15GS-B	1
109	5330 35 554-1		リテーナー	トリツバ	BAR	1
110	5330 35 456		プレート		PLATE	1

フイートルローラ-

FEED ROLLER

セクション  
SECTION

セクション番号  
SECTION NUMBER

5330Z 350

★マークの部品は単品ではお渡しできませんので、セット番号で注文してください。  
When ordering items marked ★, indicate the set number because they are available only as a set.

No.	セット番号/ 部品番号	SET No. PART No.	部品名称/ 構成番号	COMPONENT PARTS	PART NAME No.	個数 Qty
111	9642040414		ナハコネシ	M4X4	SMALL PAN-HEAD SCREW M4X4	2
112	9410301008		スプリング	ピン 3X10	SPRING PIN 3X10	2
113	5430 36 711		リテーナフック		RETAINER HOOK	2
114	5290 21 521		スプリング		SPRING	1
115	5330 35 470		レバー		LEVER	1
116	5322 52 432		スタッド		STUD	1
117	5290 37 434-1		スプリング		SPRING	1
118	5290 36 351		ハネカケ		SPRING STUD	1
119	5300 59 331		ピン		PIN	2
120	9410302508		スプリング	ピン 3X25	SPRING PIN 3X25	1
121	5330 35 235		カラー		COLLAR	1
122	9670050808		ソケットボルト	M5X8	HEXAGON SOCKET BOLT M5X8	1
123	5330 35 468		プレート		PLATE	1
124	90301005		ボールベアリング	6001ZZPS2K	BALL BEARING 6001ZZPS2K	2
125	5330 35 472		ブラケット		BRACKET	1
126	5330 35 473		ブラケット		BRACKET	1
127	5640 36 223		スプリング		SPRING	1
128	9642041614		ナハコネシ	M4X16	SMALL PAN-HEAD SCREW M4X16	1
129	9642040814		ナハコネシ	M4X8	SMALL PAN-HEAD SCREW M4X8	2
130	9710040014		ハネサカネ	M4	SPRING WASHER M4	3
131	9642033014		ナハコネシ	M3X30	SMALL PAN-HEAD SCREW M3X30	2



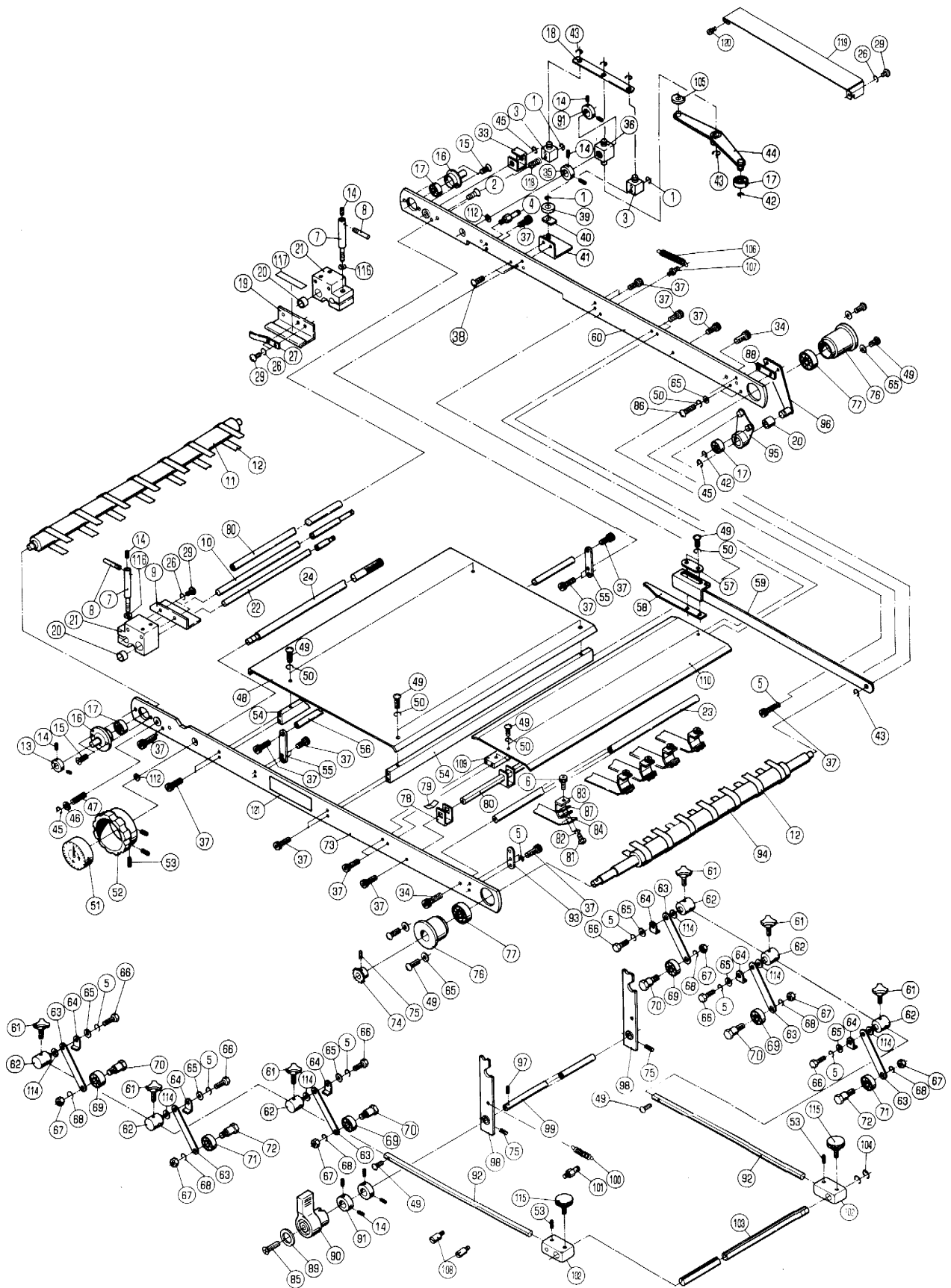

フイターボード

FEEDER BOARD

セクション  
SECTION

セクション番号  
SECTION NUMBER

5330Z 355

★マークの部品は単品ではお渡しできませんので、セット番号で注文してください。  
When ordering items marked ★, indicate the set number because they are available only as a set.

No.	セット番号/ 部品番号	SET No PART No	部品名称/ 構成番号	COMPONENT PARTS	PART NAME No	個数 Qty
	5330 35	540	フイターローラー ASSY		FEED ROLLER ASSY	1
			74,75,94			
	5330 35	600	ロックアーム ASSY		LOCK ARM ASSY	1
			75,98,99			
	5330 35	720Z	レバー		LEVER	1
			20,95			
	5330 35	793Z-1	ホルダー		HOLDER	2
			20,21			
	5430 36	620-1	ピン ASSY		PIN ASSY	2
			71,72			
	5430 36	640-1	ピン ASSY		PIN ASSY	4
			69,70			
	5430 36	650-1	スキッドローラー ASSY		SKID ROLLER ASSY	2
			5,61-68,71,72			
	5430 36	660-1	スキッドローラー ASSY		SKID ROLLER ASSY	4
			5,61-70			
1	9721040014		E-リング E-4		E-RING E-4	3
2	9648051014		サラコネシ M5X10		SMALL FLUSH HEAD SCREW M5X10	1
3	5330 35	784	ブロック		BLOCK	2
4	5330 35	785	スタッド		STUD	1
5	9710050008		ハネサカネ M5		SPRING WASHER M5	10
6	5290 32	452	ツマミ		KNOB	10
7	5330 35	795-1	ネジ		SCREW	2
8	5330 35	797	レバー		LEVER	2
9	5330 35	798	ガイド		GUIDE	1
10	5330 35	791-1	シャフト		SHAFT	1
11	5330 35	536	テープローラー		TAPE ROLLER	1
12	5330 35	534	エンタレステープ 1セット=7ホン		BOARD TAPE (1SET=7PCS)	1
13	5330 35	812	カラー		COLLAR	1
14	9684050508		トメネジ M5X5		SET SCREW M5X5	12
15	9648040814		サラコネシ M4X8		SMALL FLUSH HEAD SCREW M4X8	4
16	5330 35	537	ホルダー		HOLDER	2
17	90200		ボールベアリング 607ZZ		BALL BEARING 607ZZ	4
18	5330 35	786	レバー		LEVER	1
19	5330 35	799	ガイド		GUIDE	1
20	5290 31	214	ワッシャー		BUSHING	3
21	5330 35	793-1	ホルダー		HOLDER	2
22	5330 35	821	シャフト		SHAFT	1
23	5330 35	531	シャフト		SHAFT	1
24	5330 35	781-1	アジャスタスクリュー		SCREW	1
26	9710040008		ハネサカネ M4		SPRING WASHER M4	5
27	5430 39	415	スプリング (うすかみ用)		SPRING (FOR THIN PAPER)	1
27	5430 39	416	スプリング (アツかみ用)		SPRING (FOR THICK PAPER)	1
29	9642040814		ナハコネシ M4X8		SMALL PAN-HEAD SCREW M4X8	5
33	5430 39	614	ホルダー		HOLDER	1
34	9670061201		ソケットホルト M6X12		HEXAGON SOCKET BOLT M6X12	2
35	5290 29	315	トメカラー		LOCK COLLAR	1
36	5330 35	782-1	ブロック		BLOCK	1
37	9670051001		ソケットホルト M5X10		HEXAGON SOCKET BOLT M5X10	23
38	9670050801		ソケットホルト M5X8		HEXAGON SOCKET BOLT M5X8	2
39	5430 39	524	ワッシャー		WASHER	1
40	5430 39	523	ブロック		BLOCK	1
41	5330 35	750	ブラケット		BRACKET	1
42	9721050008		E-リング E-5		E-RING E-5	2
43	9721070014		E-リング E-7		E-RING E-7	5
44	5330 35	770	アーム		ARM	1
45	9721070008		E-リング E-7		E-RING E-7	3
46	5290 29	312	ワッシャー		WASHER	1
47	5330 35	792	スプリング		SPRING	1

フィーダーボード

FEEDER BOARD

セクション  
SECTION

セクション番号  
SECTION NUMBER

5330Z 355

★マークの部品は単品ではお渡しできませんので、セット番号で注文してください。  
When ordering items marked ★, indicate the set number because they are available only as a set.

No	セット番号/ 部品番号	SET No PART No	部品名称/ 構成番号	COMPONENT PARTS	PART NAME	個数 Qty
48	5330 35	533	フィーダーボード		FEEDER BOARD	1
49	9642051014		ナハコネジ M5X10		SMALL PAN-HEAD SCREW M5X10	12
50	9710050014		ハネサカネ M5		SPRING WASHER M5	10
51	5330 54	521	インジケーター		INDICATOR	1
52	5330 24	349-3	ツマミ(ダークグレー)		KNOB(DARK GRAY)	1
52	5336 24	349-1	ツマミ(アイボリー)		KNOB(IVORY)	1
53	9684060608		トメネジ M6X6		SET SCREW M6X6	5
54	5330 35	532	ステー		STAY	2
55	5330 35	561	プレート		PLATE	2
56	5330 35	562	シャフト		SHAFT	1
57	5430 39	515	ワッシャー		WASHER	1
58	5330 35	761	プレート		PLATE	1
59	5330 35	741	アーム		ARM	1
60	5330 35	520-3	フレーム		FRAME	1
60	5336 35	520-2	フレーム(アイボリー)		FRAME (IVORY)	1
60	5336 35	540-1	フレーム(ウォームブラック)		FRAME (WARM BLACK)	1
61	90741		ノブホルト M5X10		KNOB BOLT M5X10	6
62	5430 36	622-1	ホルダー		HOLDER	6
63	5430 36	624-1	アーム		ARM	6
64	5430 36	623-1	ストッパー		STOPPER	6
65	9716050014		ヒラサカネ M5		PLAIN WASHER M5	12
66	9672051014		ロツカクホルト M5X10		HEXAGON HEAD BOLT M5X10	6
67	9662060014		ナット M6		HEXAGON NUT M6	6
68	9710060008		ハネサカネ M6		SPRING WASHER M6	6
69	90218		ボールベアリング 6002		BALL BEARING 6002	4
70	5430 36	641-1	ピン		PIN	4
71	90212		ボールベアリング 629		BALL BEARING 629	2
72	5430 36	621-1	ピン		PIN	2
73	5330 35	510-2	フレーム		FRAME	1
73	5336 35	510-1	フレーム(アイボリー)		FRAME (IVORY)	1
73	5336 35	530	フレーム(ウォームブラック)		FRAME (WARM BLACK)	1
74	5300 58	145	スプロケット		SPROCKET	1
75	9410301608		スプリングピン 3X16		SPRING PIN 3X16	3
76	5330 35	535	ホルダー		HOLDER	2
77	90214		ボールベアリング 6000ZZ		BALL BEARING 6000ZZ	2
78	5330 35	538	ガイド		GUIDE	7
79	5300 59	126-1	スプリング		SPRING	7
80	5330 35	539	シャフト		SHAFT	2
81	9642030614		ナハコネジ M3X6		SMALL PAN-HEAD SCREW M3X6	20
82	9710030014		ハネサカネ M3		SPRING WASHER M3	20
83	5330 35	551-2	リテーナフック		RETAINER HOOK	10
84	5330 35	553-2	リテーナ(アツカミヨウ)		RETAINER (FOR THICK PAPER)	5
84	5330 35	558	リテーナ(ウスカミヨウ)		RETAINER (FOR THIN PAPER)	5
85	9650052014		マルサラコネジ M5X20		SCREW M5X20	1
86	9642051614		ナハコネジ M5X16		SMALL PAN-HEAD SCREW M5X16	2
87	5330 35	552	プレート		PLATE	10
88	5330 35	731	スペーサー		SPACER	1
89	5300 12	224	プレート		PLATE	1
90	5300 52	121	レバー(アイボリー)		LEVER(IVORY)	1
90	5310 52	121-1	レバー(ダークグレー)		LEVER(DARK GRAY)	1
91	5300 58	513	トメカラー		LOCK COLLAR	3
92	5330 35	572	シャフト		SHAFT	2
93	5330 35	481	プレート		PLATE	1
94	5330 35	541	テーフロラー		TAPE ROLLER	1
95	5330 35	720	レバー		LEVER	1
96	5330 35	710	ブラケット		BRACKET	1
97	9410302008		スプリングピン 3X20		SPRING PIN 3X20	1
98	5330 35	610	アーム		ARM	2
99	5330 35	621	シャフト		SHAFT	1

フイター-ホート

FEEDER BOARD

セクション  
SECTION

セクション番号  
SECTION NUMBER

5330Z 355

★マークの部品は単品ではお渡しできませんので、セット番号で注文してください。  
When ordering items marked ★, indicate the set number because they are available only as a set.

No.	セット番号/ 部品番号	SET No. PART No.	部品名称/ 構成番号	COMPONENT PARTS	PART NAME No.	個数 Qty
100	5290 37	434-1	スプリング		SPRING	1
101	5290 52	244	ハネカケ		SPRING STUD	1
102	5330 35	573-1	ホース		BOSS	2
103	5330 35	571-1	シャフト		SHAFT	1
104	9722120008		C-リング C-12		C-RING C-12	2
105	5330 35	783	スパーサー		SPACER	1
106	5290 37	233-1	スプリング		SPRING	1
107	5290 37	433	ハネカケ		SPRING STUD	1
108	5300 75	112	ピン		PIN	2
109	5330 35	582	ステー		STAY	1
110	5330 35	581	ホシヨテフカイト		GUIDE	1
112	5290 43	121	チヨウセイワツヤ		ADJUSTMENT WASHER	2
114	5290 51	429	ワツヤ		WASHER	6
115	5290 32	141	ツマミ		KNOB	2
116	9716060014		ヒラサカネ M6		PLAIN WASHER M6	2
117	5330 35	801	スケール		SCALE	1
118	5332 35	785	スプリング		SPRING	1
119	5330 75	313-1	カバー		COVER	1
119	5336 75	313	カバー(アイボリー)		COVER (IVORY)	1
119	5336 75	314	カバー(ウォームブラック)		COVER (WARM BLACK)	1
120	9670041001		ソケットボルト M4X10		HEXAGON SOCKET BOLT M4X10	1
121	5520 74	114-1	ラベル(エイコ)		LABEL(ENGLISH)	1
121	5663 74	132	ラベル(ニホンコ)		LABEL(JAPANESE)	1

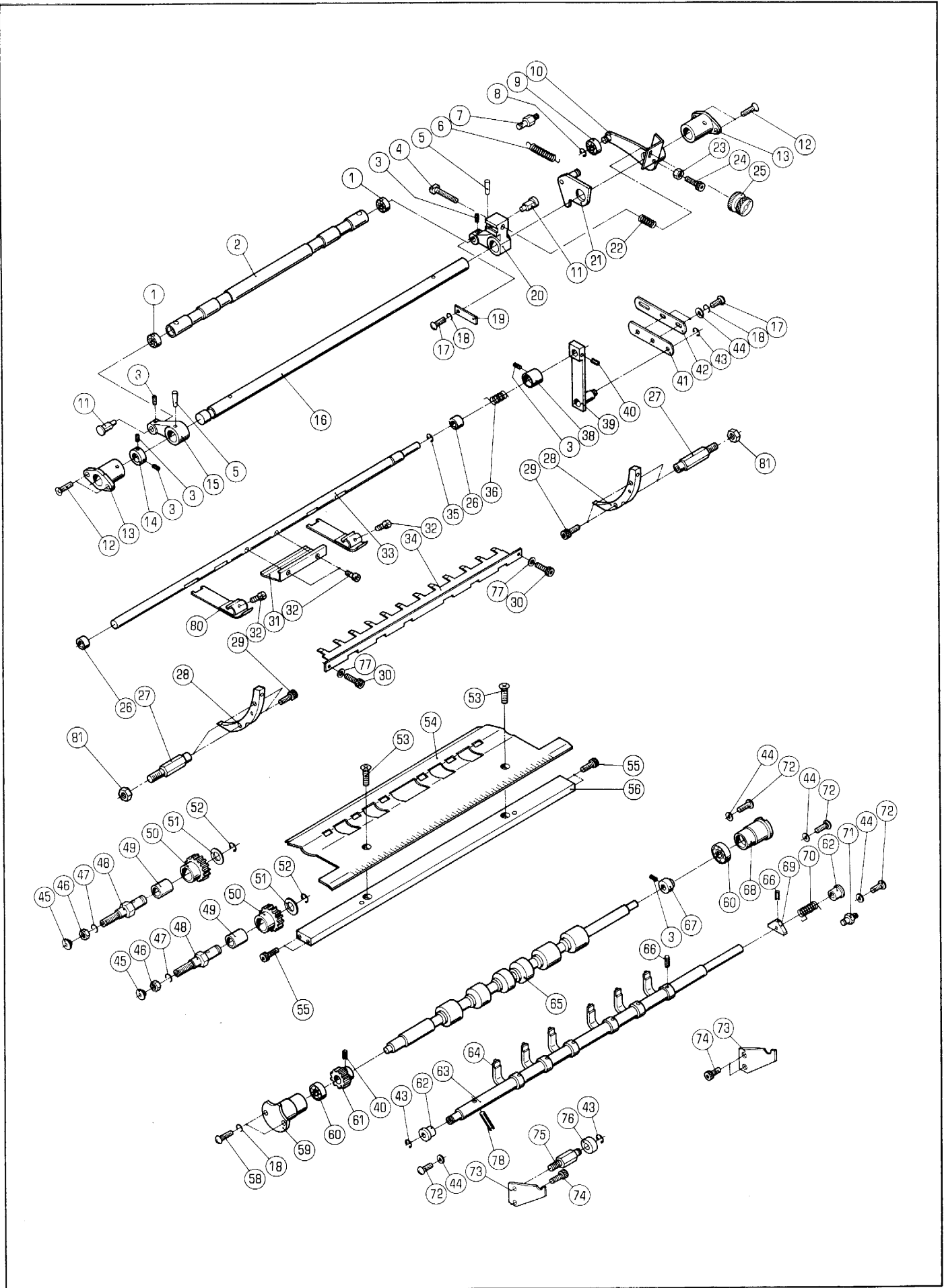

ハ°-ハ°-インサ-ション

PAPER INSERTION

セクション  
SECTION

セクション番号  
SECTION NUMBER

5330Z 360

★マークの部品は単品ではお渡しできませんので、セット番号で注文してください。  
When ordering items marked ★, indicate the set number because they are available only as a set.

No.	セット番号/ 部品番号	SET No. PART No.	部品名称/ 構成番号	COMPONENT PARTS	PART NAME	個数 Qty
	5290 43	112Z	キ°ア ASSY		GEAR ASSY	2
			49,50			
	5330 36	210	ロ°ア-フイ°ト°ロ°ラ° ASSY		LOWER FEED ROLLER ASSY	1
			ニツホ°ンイカ°イ		EXCEPT JAPAN	
			40,61,65			
	5330 36	310-1	ア°ム ASSY		ARM ASSY	1
			5,15,16,20			
	5330 36	331Z-2	アツハ°-フイ°ト°ロ°ラ°		UPPER FEED ROLLER	1
			ニツホ°ンイカ°イ		EXCEPT JAPAN	
			1,2			
	5330 36	380-1	ストップフインカ° ASSY		STOP FINGER ASSY	1
			ニツホ°ンイカ°イ		EXCEPT JAPAN	
			63,64,66,69,78			
	5330 36	450-1	カミオサエハ° ASSY		BAR ASSY	1
			ニツホ°ンイカ°イ		EXCEPT JAPAN	
			33,39,40			
	5330 36	531Z-1	アツハ°-フイ°ト°ロ°ラ° ASSY		UPPER FEED ROLLER ASSY	1
			ニツホ°ン		JAPAN	
			1,2			
	5330 36	550	ハ° ASSY		BAR ASSY	1
			ニツホ°ン		JAPAN	
			33,39,40			
	5340 36	210-1	ロ°ア-フイ°ト°ロ°ラ° ASSY		LOWER FEED ROLLER ASSY	1
			ニツホ°ン		JAPAN	
			40,61,65			
	5340 36	380	ストップフインカ° ASSY		STOP FINGER ASSY	1
			ニツホ°ン		JAPAN	
			63,64,66,69,78			
1	90202		ホ°ールハ°アリ°ク° 624ZZ		BALL BEARING 624ZZ	2
2	5330 36	331-2	アツハ°-フイ°ト°ロ°ラ°		UPPER FEED ROLLER	1
			ニツホ°ンイカ°イ		EXCEPT JAPAN	
2	5330 36	531-1	アツハ°-フイ°ト°ロ°ラ°		UPPER FEED ROLLER	1
			ニツホ°ン		JAPAN	
3	9684050508		トメネシ° M5X5		SET SCREW M5X5	6
4	5290 36	354-1	ホ°ルト		BOLT	1
5	9411403000		テ°ハ°-ヒ°ン 4X30		TAPER PIN 4X30	2
6	5290 51	123-1	ス°プリ°ク°		SPRING	1
7	5290 52	244	ハ°ネカケ		SPRING STUD	1
8	9721050008		E°リ°ク° E-5		E-RING E-5	1
9	90200		ホ°ールハ°アリ°ク° 607ZZ		BALL BEARING 607ZZ	1
10	5330 36	340-1	レハ°		LEVER	1
11	5290 36	321	ヒ°ン		PIN	2
12	9648051614		サラコネシ° M5X16		SMALL FLUSH HEAD SCREW M5X16	4
13	5330 36	314-1	フ°ツシユ		BUSHING	2
14	5290 29	314	トメカラ°		LOCK COLLAR	1
15	5330 36	312-1	ア°ム		ARM	1
16	5330 36	311	シャフト		SHAFT	1
17	9642051014		ナ°ハ°コネシ° M5X10		SMALL PAN-HEAD SCREW M5X10	3
18	9710050008		ハ°ネサ°カ°ネ M5		SPRING WASHER M5	5
19	5290 36	353	イタハ°ネ		LEAF SPRING	1
20	5330 36	313-1	ア°ム		ARM	1
21	5330 36	370	カム		CAM	1
22	5290 36	355-1	ス°プリ°ク°		SPRING	1
23	5430 21	518-1	ナツト		NUT	1
24	9670041608		ソケツトホ°ルト M4X16		HEXAGON SOCKET BOLT M4X16	1
25	5300 36	352	ツマミ		KNOB	1
26	90242		フ°ツシユ MB1210DU		BUSHING MB1210DU	2
27	5330 36	415-1	スタツト°		STUD	4
28	5330 36	416-2	チェ°ンカ°イト°		CHAIN GUIDE	2

PAPER INSERTION

★マークの部品は単品ではお渡しできませんので、セット番号で注文してください。  
When ordering items marked ★, indicate the set number because they are available only as a set.

No.	セット番号/ 部品番号	SET PART	No. No.	部品名称/ 構成番号	COMPONENT PARTS	PART No.	NAME	個数 Q'ty
29	9670051608			ソケットホルト M5X16			HEXAGON SOCKET BOLT M5X16	4
30	9670041008			ソケットホルト M4X10			HEXAGON SOCKET BOLT M4X10	2
31	5330 36 452			プレート			PLATE	1
32	9670051001			ソケットホルト M5X10			HEXAGON SOCKET BOLT M5X10	4
33	5330 36 451-1			シャフト			SHAFT	1
				ニツホンイカイ			EXCEPT JAPAN	
33	5330 36 551			シャフト			SHAFT	1
				ニツホン			JAPAN	
34	5330 36 414-2			ガイド			GUIDE	1
35	90603			CE-リング CE-12			CE-RING CE-12	1
36	5330 82 672			スプリング			SPRING	1
38	5330 82 673			ホルダー			HOLDER	1
39	5330 36 460			アーム			ARM	1
40	9410301608			スプリングピン 3X16			SPRING PIN 3X16	2
41	5330 36 471			リンク			LINK	1
42	5330 36 472			リンク			LINK	1
43	9721070008			E-リング E-7			E-RING E-7	3
44	9716050014			ヒラサッカネ M5			PLAIN WASHER M5	6
45	91250			オイルカップ 1/4"			OIL CUP 1/4"	2
46	9660100014			ナット M10			HEXAGON NUT M10	2
47	9710100008			ハネサッカネ M10			SPRING WASHER M10	2
48	5290 36 112-1			スタット			STUD	2
49	5290 37 123			ブッシュ			BUSHING	2
50	5290 43 112			ギア			GEAR	2
51	5290 29 311			ワッシャー			WASHER	2
52	9721100008			E-リング E-10			E-RING E-10	2
53	9648051014			サラコネシ M5X10			SMALL FLUSH HEAD SCREW M5X10	2
54	5330 36 413-3			ローア-ハ°-ハ°-ガイド			LOWER PAPER GUIDE	1
				ニツホンイカイ			EXCEPT JAPAN	
54	5332 36 541-1			ローア-ハ°-ハ°-ガイド			LOWER PAPER GUIDE	1
				ニツホン			JAPAN	
55	9670052008			ソケットホルト M5X20			HEXAGON SOCKET BOLT M5X20	4
56	5330 36 411			ステー			STAY	1
58	9642051614			ナハコネシ M5X16			SMALL PAN-HEAD SCREW M5X16	2
59	5330 36 211			ホルダー			HOLDER	1
60	90352			ボールベアリング 698ZZ			BALL BEARING 698ZZ	2
61	5290 36 214			ギア			GEAR	1
62	5330 36 392			ブッシュ			BUSHING	2
★ 63	5330 36 381-1			シャフト			SHAFT	1
★ 64	5330 36 382			フィンガー			FINGER	6
				ニツホンイカイ			EXCEPT JAPAN	
★ 64	5340 36 382			フィンガー			FINGER	6
				ニツホン			JAPAN	
65	5330 36 220			ローラー			ROLLER	1
				ニツホンイカイ			EXCEPT JAPAN	
65	5340 36 220-1			ローラー			ROLLER	1
				ニツホン			JAPAN	
66	9410251608			スプリングピン 2.5X16			SPRING PIN 2.5X16	7
67	5310 36 215			トメカラー			LOCK COLLAR	1
68	5290 36 212			ホルダー			HOLDER	1
★ 69	5330 36 383			カム			CAM	1
70	5330 36 391			スプリング			SPRING	1
71	5290 37 433			ハネカケ			SPRING STUD	1
72	90813			ハイントコネシ M5X10			SCREW M5X10	4
73	5330 35 811			ブラケット			BRACKET	2
74	9670061208			ソケットホルト M6X12			HEXAGON SOCKET BOLT M6X12	3
75	5330 36 384			スタット			STUD	1
76	5290 21 164			ゴムストッパ			RUBBER STOPPER	1
77	9716040014			ヒラサッカネ M4			PLAIN WASHER M4	2

ハ°-ハ°-インサ-ション

PAPER INSERTION

セクション  
SECTION

セクション番号

SECTION NUMBER

5330Z 360

★マークの部品は単品ではお渡しできませんので、セット番号で注文してください。  
When ordering items marked ★, indicate the set number because they are available only as a set.

No	セット番号 / SET No 部品番号 / PART No	部品名称 / 構成番号 / COMPONENT PARTS	PART NAME No	個数 Qty
78	9410303008	スプリングピン 3X30	SPRING PIN 3X30	1
80	5330 35 557-3	リテーナ-	RETAINER	2
81	9662080014	ナット M8	HEXAGON NUT M8	4



フイードテーブルリフト機構  
PAPER FEED TABLE LIFTING

セクション  
SECTION

セクション番号  
SECTION NUMBER

5330Z 370

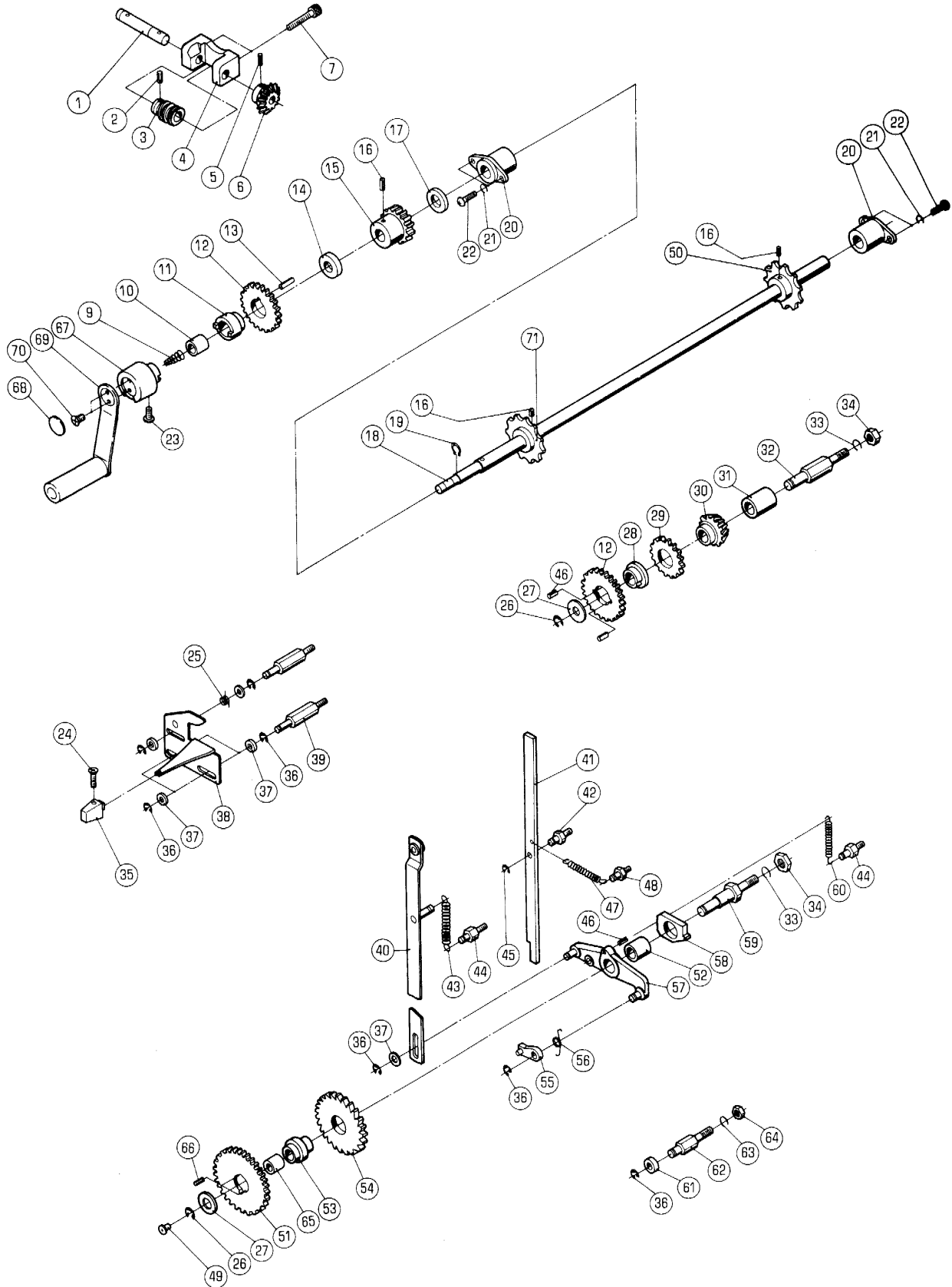

PAPER FEED TABLE LIFTING

★マークの部品は単品ではお渡しできませんので、セット番号で注文してください。  
When ordering items marked ★, indicate the set number because they are available only as a set.

No.	セット番号/ 部品番号	SET No. PART No.	部品名称/ 構成番号	COMPONENT PARTS	PART NAME No.	個数 Qty
	5290 37 210		スタット	ASSY	STUD ASSY	1
			49,59			
	5290 37 310-2		ラチェット	ASSY	RACHET ASSY	1
			51,53,54,66			
	5290 37 310Z-1		ラチェット	ASSY	RATCHET ASSY	1
			51,53,54,65,66			
	5290 37 610		ウ-ムギ	ASSY	WORM GEAR ASSY	1
			1-6			
	5300 37 810		ハンドル	ASSY(アイボリー)	HANDLE ASSY(IVORY)	1
			67-70			
	5310 37 510		ギア	ASSY	GEAR ASSY	1
			12,28-30,46			
	5310 37 510Z		ベベルギア	ASSY	BEVEL GEAR ASSY	1
			12,28-31,46			
	5310 37 710		スプロケット	ASSY	SPROCKET ASSY	1
			16,18,50,71			
	5310 37 720		ギア	ASSY	GEAR ASSY	1
			11-13			
	5310 37 720Z		ハンドルクラッチ	ASSY	HANDLE CLUTCH ASSY	1
			10-13			
	5310 37 730		スプロケット	ASSY	SPROCKET ASSY	1
			15,16,18,50,71			
	5310 37 810		ハンドル	ASSY(ダークグレー)	HANDLE ASSY(DARK GRAY)	1
			67-70			
	5330 37 230-1		アーム	ASSY	ARM ASSY	1
			57,58			
	5330 37 230Z-1		アーム	ASSY	ARM ASSY	1
			52,57,58			
	1 5290 37 612		シャフト		SHAFT	1
	2 9410302008		スプリングピン	3X20	SPRING PIN 3X20	1
	3 5290 37 614		ギア		GEAR	1
	4 5290 37 611		ブラケット		BRACKET	1
	5 9410302508		スプリングピン	3X25	SPRING PIN 3X25	1
	6 5290 37 613		ギア		GEAR	1
	7 9670063008		ソケットボルト	M6X30	HEXAGON SOCKET BOLT M6X30	2
	9 5290 37 814		スプリング		SPRING	1
	10 5290 21 612		ブushing		BUSHING	1
★	11 5310 37 723		ボス		BOSS	1
★	12 5290 37 313		ギア		GEAR	2
	13 9410401608		スプリングピン	4X16	SPRING PIN 4X16	1
	14 5310 37 724		カラー		COLLAR	1
	15 5290 37 722		ギア		GEAR	1
	16 9410503208		スプリングピン	5X32	SPRING PIN 5X32	3
	17 5290 37 721		カラー		COLLAR	1
	18 5310 37 711		シャフト		SHAFT	1
	19 9722120008		C-リング	C-12	C-RING C-12	1
	20 5290 29 210		ブushing		BUSHING	2
	21 9710050008		スプリングワッシャー	M5	SPRING WASHER M5	4
	22 9642051614		小径六角ネジ	M5X16	SMALL PAN-HEAD SCREW M5X16	4
	23 9642050514		小径六角ネジ	M5X5	SMALL PAN-HEAD SCREW M5X5	1
	24 9648041014		小径六角ネジ	M4X10	SMALL FLUSH HEAD SCREW M4X10	1
	25 5290 33 534		スプリング		SPRING	1
	26 9721100008		E-リング	E-10	E-RING E-10	2
	27 5290 37 314		ワッシャー		WASHER	2
★	28 5310 37 516		ボス		BOSS	1
★	29 5290 37 515		ギア		GEAR	1
★	30 5290 37 512		ギア		GEAR	1
	31 5290 26 112		ブushing		BUSHING	1
	32 5310 37 511		スタット		STUD	1

PAPER FEED TABLE LIFTING

★マークの部品は単品ではお渡しできませんので、セット番号で注文してください。  
When ordering items marked ★, indicate the set number because they are available only as a set.

No.	セット番号/ 部品番号	SET No. PART No.	部品名称/ 構成番号	COMPONENT PARTS	PART NAME	個数 Qty
33	9710100008		ハネサカネ M10		SPRING WASHER M10	2
34	9660100014		ナット M10		HEXAGON NUT M10	2
35	5300 33 538		ツマミ(アイホリー)		KNOB(IVORY)	1
35	5310 33 538-1		ツマミ(ダークグレー)		KNOB(DARK GRAY)	1
36	9721070008		E-リング E-7		E-RING E-7	9
37	5290 29 313		ワッシャー		WASHER	7
38	5330 37 320		カム		CAM	1
39	5300 37 411		スタット		STUD	3
40	5330 37 130		リンク		LINK	1
41	5330 37 432		ラッチ		LATCH	1
42	5290 37 431		スタット		STUD	1
43	5290 37 151-1		スプリング		SPRING	1
44	5290 21 641		ハネカケ		SPRING STUD	2
45	9721040008		E-リング E-4		E-RING E-4	1
46	9410402008		スプリングピン 4X20		SPRING PIN 4X20	3
47	5290 37 434-1		スプリング		SPRING	1
48	5290 37 433		ハネカケ		SPRING STUD	1
49	91250		オイルカップ 1/4"		OIL CUP 1/4"	1
50	5290 37 712		スプロケット		SPROCKET	1
★51	5290 37 313-1		ギア		GEAR	1
52	5290 37 232		ブッシュ		BUSHING	1
★53	5290 37 311-1		ボス		BOSS	1
★54	5290 37 312		ラチェットホイール		RATCHET WHEEL	1
55	5290 37 240-1		オクリツメ		PAWL	1
56	5290 37 251-1		スプリング		SPRING	1
★57	5290 37 220-1		アーム		ARM	1
★58	5290 37 231		クラッチ		CLUTCH	1
★59	5290 37 211		スタット		STUD	1
60	5290 37 233-1		スプリング		SPRING	1
61	5290 21 164		ゴムストッパー		RUBBER STOPPER	1
62	5290 37 421-1		スタット		STUD	1
63	9710080008		ハネサカネ M8		SPRING WASHER M8	1
64	9660080014		ナット M8		HEXAGON NUT M8	1
65	5290 37 123		ブッシュ		BUSHING	1
66	9410401808		スプリングピン 4X18		SPRING PIN 4X18	2
67	5300 37 811		ハンドルボディ(アイホリー)		HANDLE BODY(IVORY)	1
67	5310 37 811-1		ハンドルボディ(ダークグレー)		HANDLE BODY(DARK GRAY)	1
68	5300 37 815		プレート(アイホリー)		PLATE(IVORY)	1
68	5310 37 815-1		プレート(ダークグレー)		PLATE(DARK GRAY)	1
69	5300 37 820		ハンドル(アイホリー)		HANDLE(IVORY)	1
69	5310 37 820		ハンドル(ダークグレー)		HANDLE(DARK GRAY)	1
70	9648051014		サラコネシ M5X10		SMALL FLUSH HEAD SCREW M5X10	2
71	5290 37 713		スプロケット		SPROCKET	1



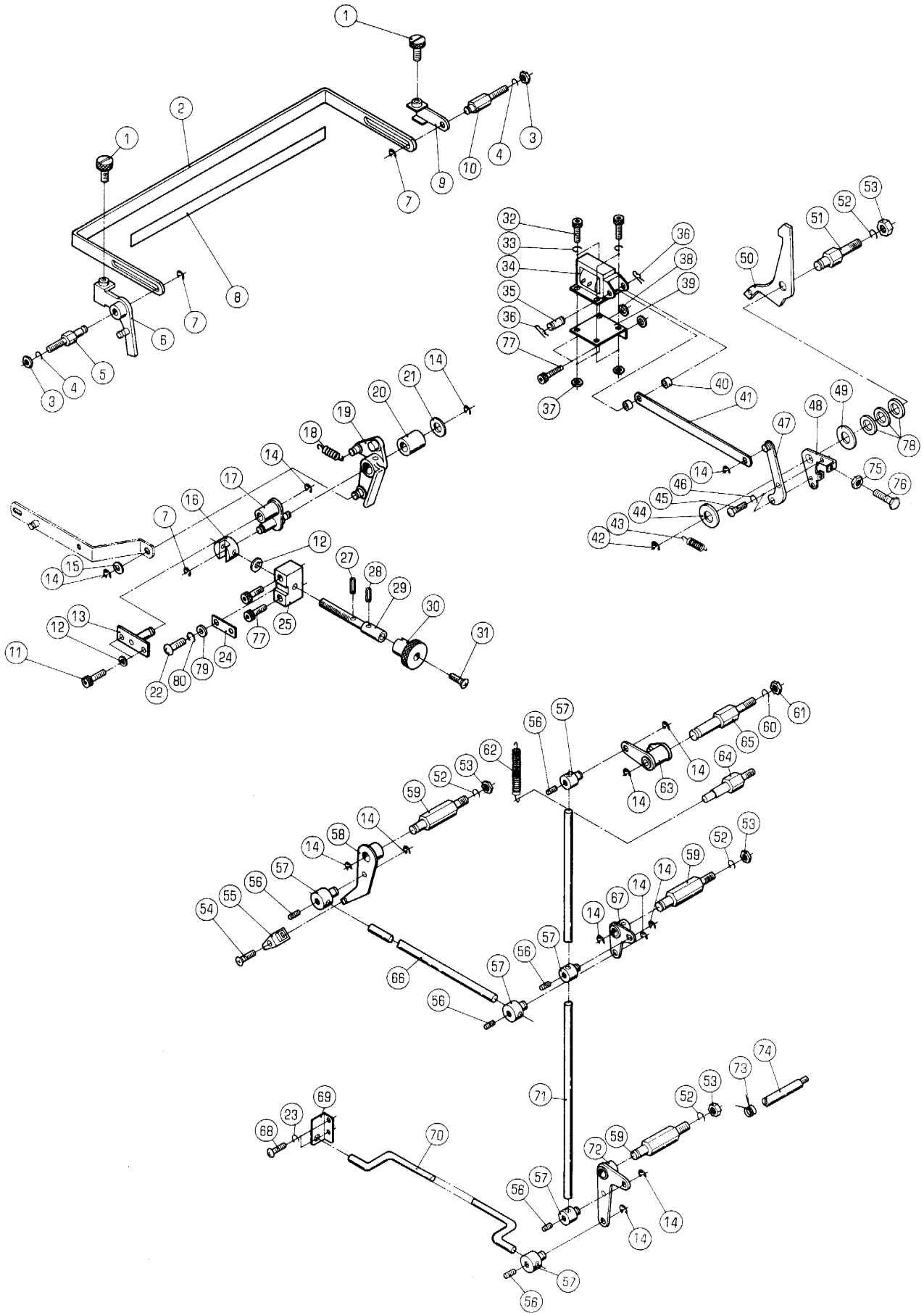

ハイトコントロールバー、フィードレバー

セクション  
SECTION

セクション番号

SECTION NUMBER

5330Z 380

HEIGHT CONTROL BAR, FEED LEVER

★マークの部品は単品ではお渡しできませんので、セット番号で注文してください。  
When ordering items marked ★, indicate the set number because they are available only as a set.

No.	セット番号/ 部品番号	SET No PART No	部品名称/ 構成番号	COMPONENT PARTS	PART NAME No	個数 Qty
	5344 38 210		アーム ASSY		ARM ASSY	1
			19,20			
1	5290 32 454		ツマミ		KNOB	2
2	5310 38 351		ハイトコンバー		HEIGHT CONTROL BAR	1
3	9660060014		ナット M6		HEXAGON NUT M6	2
4	9710060008		ハネサカネ M6		SPRING WASHER M6	2
5	5290 38 321		スタット		STUD	1
6	5290 38 310-1		レバー		LEVER	1
7	9721040008		Eリング E-4		E-RING E-4	3
8	5310 44 314		スケール		SCALE	1
9	5290 38 330		レバー		LEVER	1
10	5290 38 341		スタット		STUD	1
11	9670061208		ソケットホルト M6X12		HEXAGON SOCKET BOLT M6X12	2
12	9716060014		ヒラサカネ M6		PLAIN WASHER M6	3
13	5330 38 240		ブラケット		BRACKET	1
14	9721070008		Eリング E-7		E-RING E-7	13
15	5290 29 313		ワッシャー		WASHER	1
16	5290 38 232		ジョイント		JOINT	1
17	5330 38 220-1		インジケータ		INDICATOR	1
18	5290 38 322-2		スプリング		SPRING	1
19	5344 38 220		アーム		ARM	1
20	5290 38 121		フツシユ		BUSHING	1
21	5290 29 312		ワッシャー		WASHER	1
22	9642050814		ナヘコネシ M5X8		SMALL PAN-HEAD SCREW M5X8	1
23	9710050008		ハネサカネ M5		SPRING WASHER M5	2
24	5290 38 238		イタハネ		LEAF SPRING	1
25	5290 38 233		ブロック		BLOCK	1
27	9410201008		スプリングピン 2X10		SPRING PIN 2X10	1
28	9410301608		スプリングピン 3X16		SPRING PIN 3X16	1
29	5300 38 234-1		ネジ		SCREW	1
30	5290 38 236		ツマミ		KNOB	1
31	9650051614		マルサラコネシ M5X16		SCREW M5X16	1
32	9670041008		ソケットホルト M4X10		HEXAGON SOCKET BOLT M4X10	4
33	9710040008		ハネサカネ M4		SPRING WASHER M4	4
34	97630		ソレノイド AS-05N AC115V		SOLENOID AS-05N 115V	1
35	5300 33 561-2		ピン		PIN	1
36	90628		スナップピン SSP-4		SNAP PIN SSP-4	2
37	9660040014		ナット M4		HEXAGON NUT M4	4
38	5290 35 113		カラー		COLLAR	2
39	5330 57 151		ブラケット		BRACKET	1
40	91710001		スペーサー		SPACER	2
41	5340 52 632		リンク		LINK	1
42	9721100008		Eリング E-10		E-RING E-10	1
43	5290 21 521		スプリング		SPRING	1
44	5290 29 311		ワッシャー		WASHER	1
45	9642041014		ナヘコネシ M4X10		SMALL PAN-HEAD SCREW M4X10	2
46	9710040014		ハネサカネ M4		SPRING WASHER M4	2
47	5330 33 620		アーム		ARM	1
48	5290 84 991		アーム		ARM	1
49	5290 33 512		スペーサー		SPACER	1
50	5290 33 515		ラッチ		LATCH	1
51	5290 33 511		スタット		STUD	1
52	9710100008		ハネサカネ M10		SPRING WASHER M10	4
53	9660100014		ナット M10		HEXAGON NUT M10	4
54	9648041014		サラコネシ M4X10		SMALL FLUSH HEAD SCREW M4X10	1
55	5300 33 538		ツマミ(アイホリ)		KNOB(IVORY)	1
55	5310 33 538-1		ツマミ(ダークグレー)		KNOB(DARK GRAY)	1
56	9684050508		トメネジ M5X5		SET SCREW M5X5	6
57	5290 33 562		ボス		BOSS	6

ハイトコントロールバー、フィードレバー

セクション  
SECTION

セクション番号  
SECTION NUMBER

5330Z 380

HEIGHT CONTROL BAR/FEED LEVER

★マークの部品は単品ではお渡しできませんので、セット番号で注文してください。  
When ordering items marked ★, indicate the set number because they are available only as a set.

No.	セット番号/ 部品番号	SET No. PART No.	部品名称/ 構成番号	COMPONENT PARTS	PART NAME No.	個数 Q'ty
58	5300	33 570	レバー		LEVER	1
59	5330	21 542	スタット		STUD	3
60	9710080008		ハネサカネ M8		SPRING WASHER M8	1
61	9660080014		ナット M8		HEXAGON NUT M8	1
62	5486	35 198-1	スプリング		SPRING	1
63	5330	33 520	レバー		LEVER	1
64	5290	33 454	ハネカケ		SPRING STUD	1
65	5330	33 531	スタット		STUD	1
66	5330	33 614	リンク		LINK	1
67	5330	33 580	レバー		LEVER	1
68	9642051014		ナット M5X10		SMALL PAN-HEAD SCREW M5X10	2
69	5330	33 613	ガイド		GUIDE	1
70	5330	33 615	リンク		LINK	1
71	5330	33 532	リンク		LINK	1
72	5330	33 590	アーム		ARM	1
73	5290	33 534	スプリング		SPRING	1
74	5330	33 612	ピン		PIN	1
75	9660050014		ナット M5		HEXAGON NUT M5	1
76	9672052514		六角ヘッドボルト M5X25		HEXAGON HEAD BOLT M5X25	1
77	9670062008		六角ソケットボルト M6X20		HEXAGON SOCKET BOLT M6X20	4
78	5340	53 161	スペーサー		SPACER	3
79	9715050014		平ワッシャー M5		PLAIN WASHER M5	1
80	9710050014		ハネサカネ M5		SPRING WASHER M5	1





タイプ 1 マスターイジェクトリオン  
1ST MASTER EJECTION

セクション  
SECTION

セクション番号  
SECTION NUMBER

5330Z 450

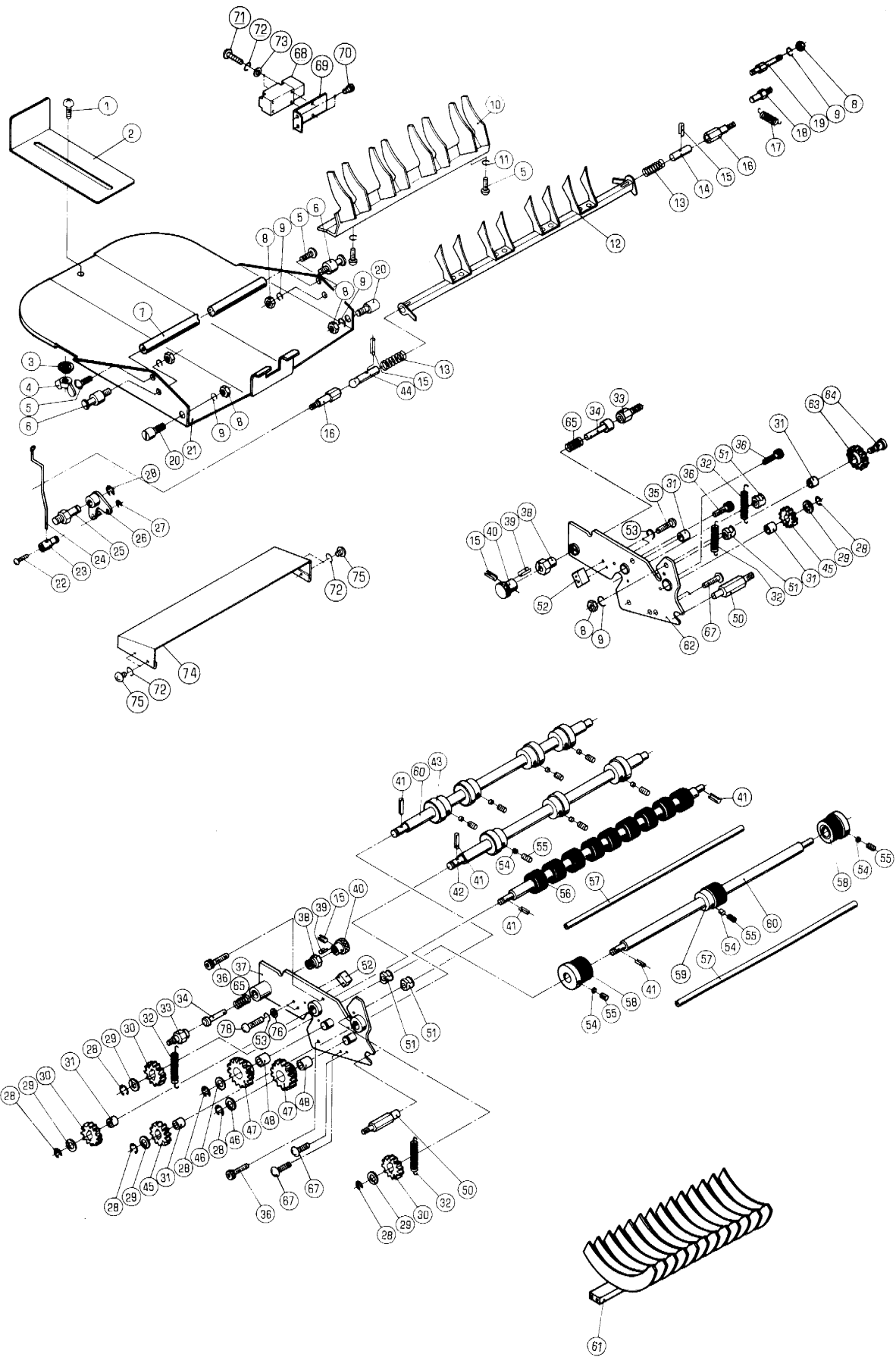

タ"イ 1 マスタ-イ"エクション

セクション  
SECTION

セクション番号

SECTION NUMBER

5330Z 450

1ST MASTER EJECTION

★マークの部品は単品ではお渡しできませんので、セット番号で注文してください。  
When ordering items marked ★, indicate the set number because they are available only as a set.

No.	セット番号/ 部品番号	SET No. PART No	部品名称/ 構成番号	COMPONENT PARTS	PART NAME	個数 Qty
	5300 45	294Z	ギア	ASSY	GEAR ASSY	2
			47,48			
	5330 45	140	ガイド	ASSY	GUIDE ASSY	1
			12-15,44			
	5330 45	244Z	ギア	ASSY	GEAR ASSY	1
			31,63			
	5330 45	260Z	フレーム		FRAME	1
			31,37			
	5330 45	270Z	フレーム		FRAME	1
			31,62			
	5330 45	300-1	タ"イ1マスタ-イ"エクション	ASSY	1ST MASTER EJECTION ASSY	1
			8,9,15,28-32,34-43,45-48,51-65,67,76,78			
1	5290 44	312	ネジ		SCREW	1
2	5310 45	412-1	ストッパ	(ダークグレー)	STOPPER(DARK GRAY)	1
3	5290 44	313	ワッシャー		WASHER	1
4	9664050014		チヨウナツト	M5	WING NUT M5	1
5	9642051014		ナ"コネジ	M5X10	SMALL PAN-HEAD SCREW M5X10	4
6	5300 45	413	スタット		STUD	2
7	5310 45	414	ステー		STAY	1
8	9660060014		ナツト	M6	HEXAGON NUT M6	6
9	9710060008		ハネサ"カネ	M6	SPRING WASHER M6	6
10	5330 45	150	ガイド		GUIDE	1
11	9710050008		ハネサ"カネ	M5	SPRING WASHER M5	2
12	5330 45	130	ガイド		GUIDE	1
13	5300 45	142	スプリング		SPRING	2
14	5300 45	143	ピン		PIN	1
15	9410301608		スプリング	ピン 3X16	SPRING PIN 3X16	4
16	5330 45	141	スタット		STUD	2
17	5290 21	316	スプリング		SPRING	1
18	5290 21	161	ハネカケ		SPRING STUD	1
19	5330 45	146	ストッパ		STOPPER	1
20	5300 86	147	ピン		PIN	2
21	5330 45	410-1	マスタ-トレイ		MASTER TRAY	1
22	9642040814		ナ"コネジ	M4X8	SMALL PAN-HEAD SCREW M4X8	1
23	5300 45	122	ピン		PIN	1
24	5330 45	123	リンク		LINK	1
25	5300 45	121	スタット		STUD	1
26	5300 45	110	レバー		LEVER	1
27	9721040008		E-リング	E-4	E-RING E-4	1
28	9721070008		E-リング	E-7	E-RING E-7	8
29	5290 29	313	ワッシャー		WASHER	5
30	5300 45	292	ギア		GEAR	3
31	5300 45	243	ブッシュ		BUSHING	5
32	5300 58	153	スプリング		SPRING	4
33	5300 86	145	スタット		STUD	2
34	5300 86	143	ピン		PIN	2
35	9642041014		ナ"コネジ	M4X10	SMALL PAN-HEAD SCREW M4X10	2
36	9670061201		ソケット	ボルト M6X12	HEXAGON SOCKET BOLT M6X12	4
37	5330 45	260	フレーム		FRAME	1
38	5300 86	142	ピン	ガイド	PIN GUIDE	2
39	9410201008		スプリング	ピン 2X10	SPRING PIN 2X10	2
40	5300 86	144	ツマミ		KNOB	2
41	9410301208		スプリング	ピン 3X12	SPRING PIN 3X12	5
42	5310 45	281	シャフト		SHAFT	1
43	5300 45	282-1	ローラ		ROLLER	7
44	5330 45	513-1	ピン		PIN	1
45	5300 45	293	ギア		GEAR	2
46	5290 29	312	ワッシャー		WASHER	2
47	5300 45	294	ギア		GEAR	2

ﾀｲﾌﾟ 1 ﾏｽﾀ-ｲｼﾞｪｸｼｮﾝ

セクション  
SECTION

セクション番号  
SECTION NUMBER

5330Z 450

1ST MASTER EJECTION

★マークの部品は単品ではお渡しできませんので、セット番号で注文してください。  
When ordering items marked ★, indicate the set number because they are available only as a set.

No.	セット番号/ 部品番号	SET No. PART No.	部品名称/ 構成番号	COMPONENT PARTS	PART NAME	個数 Qty
48	5300	58 144	ﾌﾞｯｼﾞ		BUSHING	2
50	5300	45 331	ｽﾀｯﾄﾞ		STUD	2
51	5300	45 244	ﾌﾞｯｼﾞ		BUSHING	4
52	5300	86 141	ｶﾞｲﾄﾞﾌﾞﾛｯｸ		GUIDE BLOCK	2
53	9710040008		ﾊﾞｽﾞｰ	M4	SPRING WASHER M4	4
54	5300	45 283	ｽﾄｯﾊﾟｰ		STOPPER	10
55	9684050508		ﾄﾞﾚｯｽ 5X5		SET SCREW M5X5	10
56	5330	45 250	ﾛｰﾗｰ		ROLLER	1
57	5310	45 241	ｽﾃｰｼﾞ		STAY	2
58	5300	45 270	ﾛｰﾗｰ		ROLLER	2
59	5310	45 260	ﾛｰﾗｰ		EJECTION ROLLER	1
60	5310	45 262	ｼﾌﾞｯﾄ		SHAFT	2
61	5310	45 230-1	ｶﾞｲﾄﾞ		GUIDE	1
62	5330	45 270	ﾌﾚｰﾑ		FRAME	1
63	5330	45 244	ｷﾞｱ		GEAR	1
64	5330	45 245	ｽﾀｯﾄﾞ		STUD	1
65	5300	56 088	ｽﾌﾟﾘﾝｸﾞ		SPRING	2
67	9670041001		ｼﾞｬｯｸﾎﾞﾙﾄ M4X10		HEXAGON SOCKET BOLT M4X10	4
68	98311002		ｽｲｯﾁ XCK-P591		SWITCH XCK-P591	1
69	5330	45 416	ｽｲｯﾁ ﾌﾞﾗｯकेｯﾄ		SWITCH BRACKET	1
70	9670051208		ｼﾞｬｯｸﾎﾞﾙﾄ M5X12		HEXAGON SOCKET BOLT M5X12	2
71	9642043014		ｽﾏｰﾙﾊﾟﾝ-ﾎｰﾄﾞ ｽｸﾚｯﾌﾞ M4X30		SMALL PAN-HEAD SCREW M4X30	2
72	9710040014		ﾊﾞｽﾞｰ	M4	SPRING WASHER M4	6
73	9716040014		ﾌﾟﾗｲﾝ ｷﾞﾀﾞｰ	M4	PLAIN WASHER M4	2
74	5332	45 231-1	ｶﾊﾞｰ		COVER	1
75	9642040514		ｽﾏｰﾙﾊﾟﾝ-ﾎｰﾄﾞ ｽｸﾚｯﾌﾞ M4X5		SMALL PAN-HEAD SCREW M4X5	4
76	5560	54 143	ｽﾊﾟｰｻﾞ		SPACER	2
78	9642041214		ｽﾏｰﾙﾊﾟﾝ-ﾎｰﾄﾞ ｽｸﾚｯﾌﾞ M4X12		SMALL PAN-HEAD SCREW M4X12	2



タイ 2 マスターイジェクトン  
2ND MASTER EJECTION

セクション  
SECTION

セクション番号  
SECTION NUMBER

5330Z 455

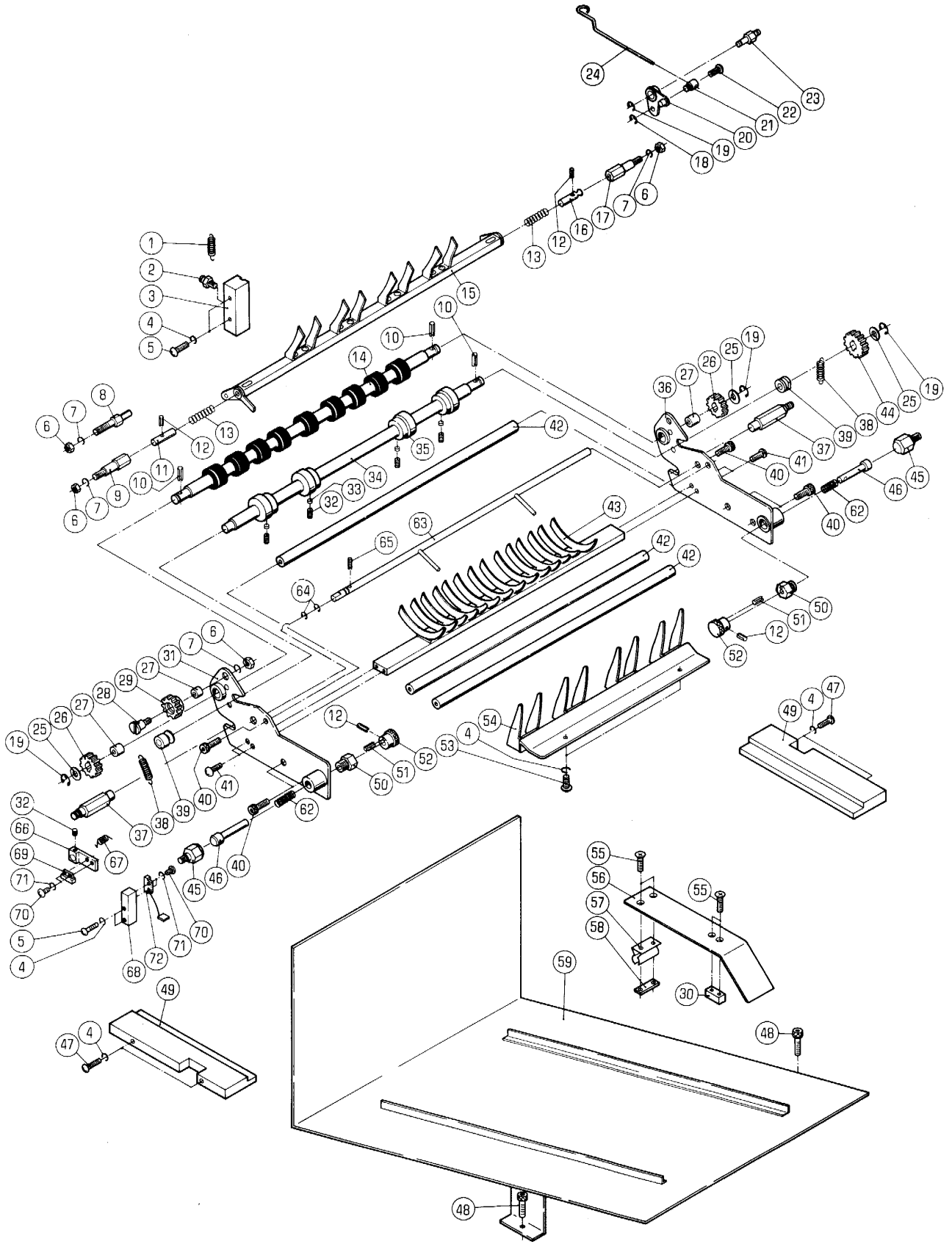

タイ 2 マスタ-イジェクション

2ND MASTER EJECTION

セクション  
SECTION

セクション番号  
SECTION NUMBER

5330Z 455

★マークの部品は単品ではお渡しできませんので、セット番号で注文してください。  
When ordering items marked ★, indicate the set number because they are available only as a set.

No.	セット番号/ 部品番号	SET No. PART No.	部品名称/ 構成番号	COMPONENT PARTS	PART NAME No.	個数 Qty
	5330 45	140	ガイド	ASSY	GUIDE ASSY	1
				11-13,15,16		
	5330 45	244Z	ギア	ASSY	GEAR ASSY	1
				27,29		
	5330 45	500-2	タイ 2 マスタ-イジェクション	ASSY 2ND MASTER EJECTION ASSY		1
				6,7,10,12,14,19,25-29,31-36,38-44,46,50-52,62-67,69-71		
	5330 45	530Z-2	フレーム		FRAME	1
				27,31		
	5330 45	540Z-2	フレーム		FRAME	1
				27,36		
1	5290 21	316	スプリング		SPRING	1
2	5290 37	433	スプリングスタッド		SPRING STUD	1
3	5330 45	514	ガイド		GUIDE	1
4	9710050008		スプリングワッシャー M5		SPRING WASHER M5	10
5	9642051614		小径六角ネジ M5X16		SMALL PAN-HEAD SCREW M5X16	4
6	9660060014		六角ナット M6		HEXAGON NUT M6	4
7	9710060008		スプリングワッシャー M6		SPRING WASHER M6	4
8	5330 45	146	ストッパ		STOPPER	1
9	5330 45	512	スタッド		STUD	1
10	9410301208		スプリングピン 3X12		SPRING PIN 3X12	3
11	5300 45	143	ピン		PIN	1
12	9410301608		スプリングピン 3X16		SPRING PIN 3X16	4
13	5300 45	142	スプリング		SPRING	2
14	5330 45	250	ローラ		ROLLER	1
15	5330 45	130	ガイド		GUIDE	1
16	5330 45	513-1	ピン		PIN	1
17	5300 45	141	スタッド		STUD	1
18	9721040008		Eリング E-4		E-RING E-4	1
19	9721070008		Eリング E-7		E-RING E-7	4
20	5300 45	110	レバー		LEVER	1
21	5300 45	122	ピン		PIN	1
22	9642040814		小径六角ネジ M4X8		SMALL PAN-HEAD SCREW M4X8	1
23	5300 45	121	スタッド		STUD	1
24	5330 45	511	リンク		LINK	1
25	5290 29	313	ワッシャー		WASHER	3
26	5300 45	293	ギア		GEAR	2
27	5300 45	243	ブッシング		BUSHING	3
28	5330 45	245	スタッド		STUD	1
29	5330 45	244	ギア		GEAR	1
30	5330 45	572	ブロック		BLOCK	1
31	5330 45	530-2	フレーム		FRAME	1
32	9684050508		セットネジ M5X5		SET SCREW M5X5	5
33	5300 45	283	ストッパ		STOPPER	4
34	5310 45	262	シャフト		SHAFT	1
35	5300 45	282-1	ローラ		ROLLER	4
36	5330 45	540-2	フレーム		FRAME	1
37	5300 45	331	スタッド		STUD	2
38	5300 58	153	スプリング		SPRING	2
39	5300 45	244	ブッシング		BUSHING	2
40	9670061201		六角ソケットボルト M6X12		HEXAGON SOCKET BOLT M6X12	6
41	9670041001		六角ソケットボルト M4X10		HEXAGON SOCKET BOLT M4X10	4
42	5310 45	241	ステー		STAY	3
43	5310 45	230-1	ガイド		GUIDE	1
44	5300 45	292	ギア		GEAR	1
45	5300 86	145	スタッド		STUD	2
46	5300 86	143	ピン		PIN	2
47	9642053014		小径六角ネジ M5X30		SMALL PAN-HEAD SCREW M5X30	4
48	9670051001		六角ソケットボルト M5X10		HEXAGON SOCKET BOLT M5X10	2

タイ 2 マスターイジェクション

セクション  
SECTION

セクション番号  
SECTION NUMBER

5330Z 455

2ND MASTER EJECTION

★マークの部品は単品ではお渡しできませんので、セット番号で注文してください。  
When ordering items marked ★, indicate the set number because they are available only as a set.

No.	セット番号/ 部品番号	SET No. PART No.	部品名称/ 構成番号	COMPONENT PARTS	PART NAME No.	個数 Q'ty
49	5330	45 561	ブロック		BLOCK	2
50	5300	86 142	ピンガイド		PIN GUIDE	2
51	9410201008		スプリングピン 2X10		SPRING PIN 2X10	2
52	5300	86 144	ツマミ		KNOB	2
53	9642051014		ナット M5X10		SMALL PAN-HEAD SCREW M5X10	2
54	5330	45 520	ガイド		GUIDE	1
55	9648030614		スクリュー M3X6		SMALL FLUSH HEAD SCREW M3X6	4
56	5330	45 571-1	ガイド		GUIDE	1
57	5295	76 012	カバーキャッチ		COVER CATCH	1
58	5295	76 013	サポーター		SUPPORTER	1
59	5330	45 551-2	トレイ		TRAY	1
62	5300	56 088	スプリング		SPRING	2
63	5330	45 580	シャフト		SHAFT	1
64	9721050008		Eリング E-5		E-RING E-5	2
65	9410251608		スプリングピン 2.5X16		SPRING PIN 2.5X16	1
66	5330	45 591	アーム		ARM	1
67	5330	45 592-1	スプリング		SPRING	1
68	5330	45 593	ブラケット		BRACKET	1
69	97501		マグネット RS-9M		MAGNET RS-9M	1
70	9642020514		ナット M2X5		SMALL PAN-HEAD SCREW M2X5	4
71	9710020008		スプリングワッシャー M2		SPRING WASHER M2	4
72	97500		スイッチ RS-9S		SWITCH RS-9S	1





ダイ1 インキフレーム  
1ST INK FRAME

セクション  
SECTION

セクション番号  
SECTION NUMBER

5330Z 510

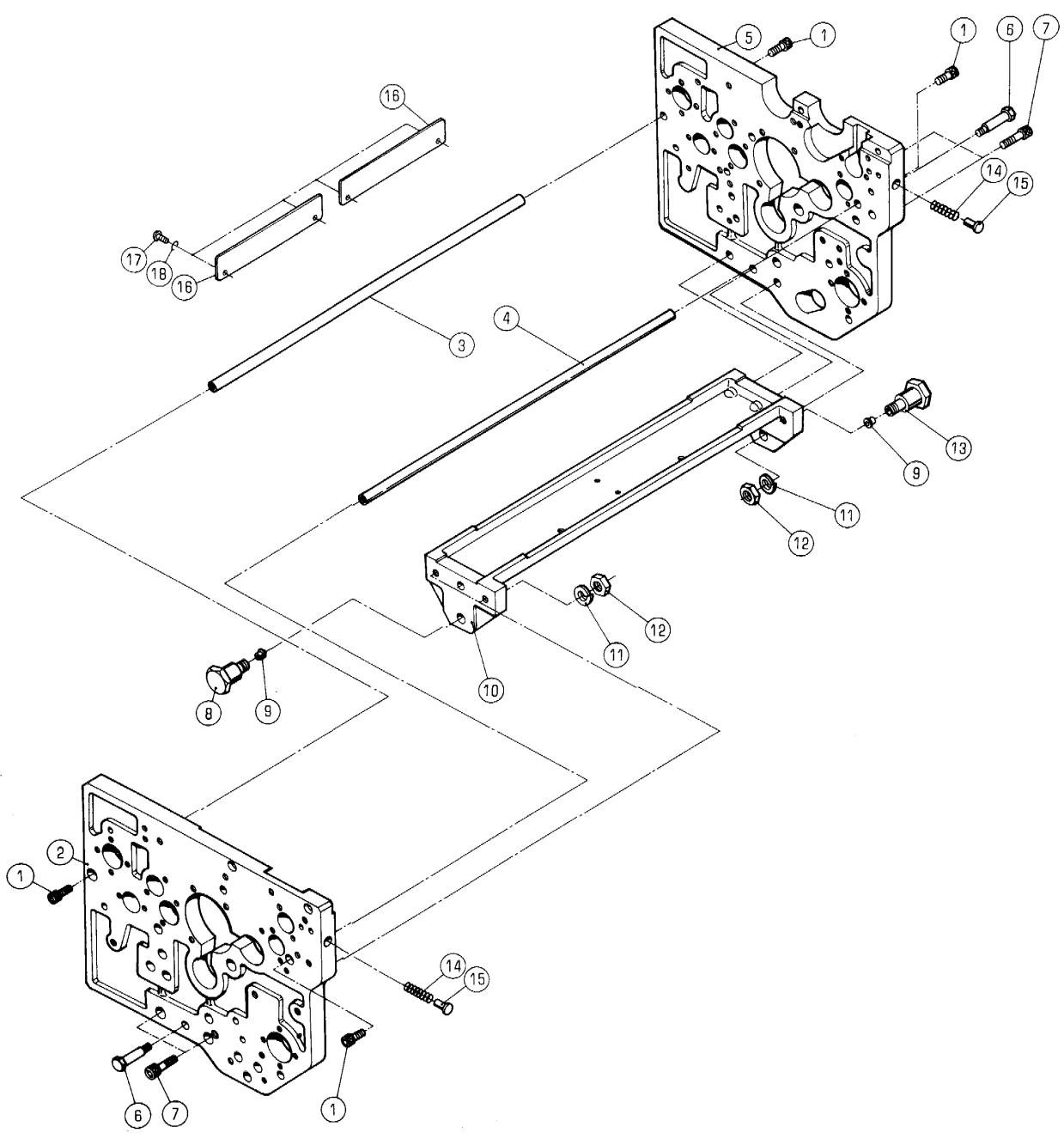

タイ11 インキフレーム

1ST INK FRAME

セクション  
SECTION

セクション番号

SECTION NUMBER

5330Z 510

★マークの部品は単品ではお渡しできませんので、セット番号で注文してください。  
When ordering items marked ★, indicate the set number because they are available only as a set.

No.	セット番号/ 部品番号	SET No. PART No.	部品名称/ 構成番号	COMPONENT PARTS	PART NAME	個数 Qty
	5330 55	310	ピン ASSY		PIN ASSY	1
			9,13			
	5330 55	320	ピン ASSY		PIN ASSY	1
			8,9			
1	9670081608		ソケットホルト M8X16		HEXAGON SOCKET BOLT M8X16	4
2	5330 55	111-4	フレーム		FRAME	1
3	5330 55	316	ステー		STAY	1
4	5330 29	234	ステー		STAY	1
5	5330 55	112-4	フレーム		FRAME	1
6	5290 55	314	ピン		PIN	2
7	9670082508		ソケットホルト M8X25		HEXAGON SOCKET BOLT M8X25	4
★ 8	5330 55	313-1	ピン		PIN	1
9	91250		オイルカップ 1/4"		OIL CUP 1/4"	2
10	5330 55	311-1	支点フレーム		FULCRUM FRAME	1
11	9710120008		ハネサカネ M12		SPRING WASHER M12	2
12	9662120014		ナット M12		HEXAGON NUT M12	2
★ 13	5330 55	312-1	ピン		PIN	1
14	5330 55	121-1	スプリング		SPRING	2
15	5330 55	122	ガイド		GUIDE	2
16	5332 51	048	カバー		COVER	2
17	9642051014		ナヘコネシ M5X10		SMALL PAN-HEAD SCREW M5X10	4
18	9710050008		ハネサカネ M5		SPRING WASHER M5	4

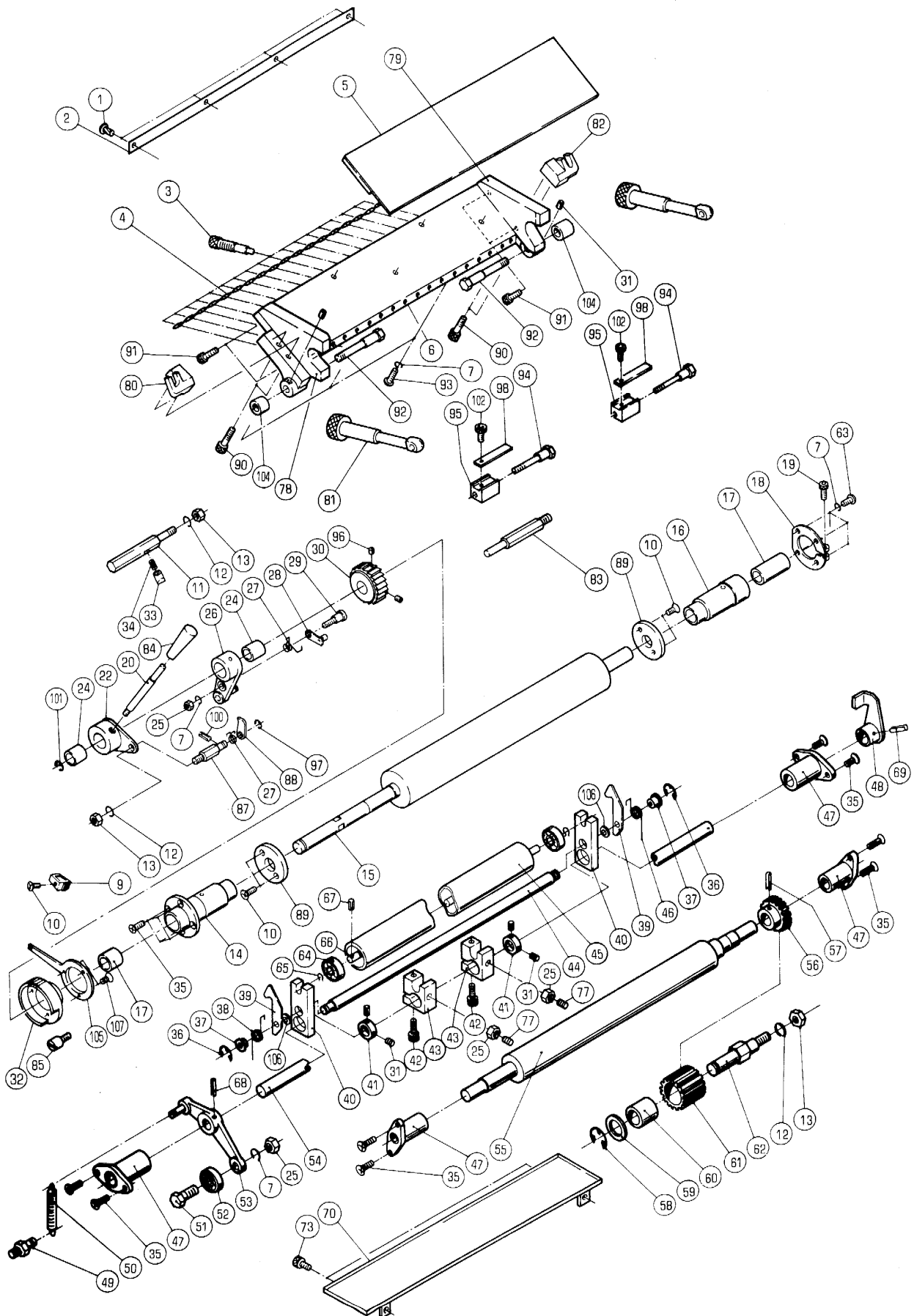

タ<sup>イ</sup>11インキフオンテン

セクション  
SECTION

セクション番号  
SECTION NUMBER

5330Z 511

1ST INK FOUNTAIN

★マークの部品は単品ではお渡しできませんので、セット番号で注文してください。  
When ordering items marked ★, indicate the set number because they are available only as a set.

No.	セット番号/ 部品番号	SET No. PART No.	部品名称/ 構成番号	COMPONENT PARTS	PART NAME	個数 Qty
	5290 51	321Z	ギア ASSY		GEAR ASSY	1
			60,61			
	5310 51	300-1	インキフア-ストロ-ラ- ASSY		INK FIRST ROLLER ASSY	1
			55-57			
	5330 51	000-7	インキツホ <sup>ン</sup> ,フオンテンロ-ラ-ASSY		INK FOUNTAIN, FOUNTAIN ROLLER	1
			2,5-7,10,15,78,79,89,91,93			
★	5330 51	010-5	インキツホ <sup>ン</sup> ASSY		INK FOUNTAIN ASSY	1
			2,5-7,78,79,91,93			
★	5330 51	030-4	インキフオンテンロ-ラ-		INK FOUNTAIN ROLLER	1
			10,15,89			
	5330 51	041Z	ホルタ <sup>ン</sup> - ASSY		HOLDER ASSY	1
			14,17			
	5330 51	042Z-3	ホルタ <sup>ン</sup> - ASSY		HOLDER ASSY	1
			16,17			
	5330 51	050-1	レバ <sup>ン</sup> -		LEVER	1
			32,105,107			
	5330 51	080	レバ <sup>ン</sup> - ASSY(ダ <sup>ク</sup> -グ <sup>レ</sup> -)		LEVER ASSY(DARK GRAY)	1
			20,84			
	5330 51	100-2	ダ <sup>ク</sup> ター-クト <sup>ウ</sup> シヤフト ASSY		DUCTOR DRIVE SHAFT ASSY	1
			7,25,31,36-44,46,48,51-54,68,69,77,106			
	5330 51	110-2	インキクト <sup>ウ</sup> シヤフト ASSY		INK DRIVE SHAFT ASSY	1
			48,53,54,68,69			
	5330 51	140Z	インキダ <sup>ク</sup> ター-ロ-ラ- ASSY		INK DUCTOR ROLLER ASSY	1
			45,64			
	5336 51	080	レバ <sup>ン</sup> - ASSY(アイホ <sup>リ</sup> -)		LEVER ASSY(IVORY)	1
			20,84			
	5340 51	060Z	オクリア-ム ASSY		ARM ASSY	1
			24,26			
	5340 51	090Z-1	ラチエツトハント <sup>ル</sup> ASSY		RATCHET HANDLE ASSY	1
			22,24			
	1	90730	ハ <sup>〇</sup> -カーヒ <sup>ヨ</sup> ウ 1.6X5		RIVET 1.6X5	4
	2	5330 51	スケ-ルハ <sup>ン</sup>		SCALE PLATE	1
	3	5340 51	インキチヨウセイネジ <sup>ン</sup>		INK FEED VOLUME CONTROL SCREW	16
	4	5310 51	ワイヤ-		SPRING	1
★	5	5330 51	ブ <sup>レ</sup> ード <sup>ン</sup> ASSY		BLADE ASSY	1
★	6	5330 51	インキツホ <sup>ン</sup> タ <sup>イ</sup>		INK FOUNTAIN BASE	1
	7	9710050008	ハ <sup>ン</sup> ネサ <sup>カ</sup> ネ M5		SPRING WASHER M5	11
	9	5300 33	ツマミ(アイホ <sup>リ</sup> -)		KNOB(IVORY)	1
	9	5310 33	ツマミ(ダ <sup>ク</sup> -グ <sup>レ</sup> -)		KNOB(DARK GRAY)	1
	10	9648041014	サラコネジ <sup>ン</sup> M4X10		SMALL FLUSH HEAD SCREW M4X10	5
	11	5340 51	スナツフ <sup>〇</sup> ホルタ <sup>ン</sup> -		SNAP HOLDER	1
	12	9710080008	ハ <sup>ン</sup> ネサ <sup>カ</sup> ネ M8		SPRING WASHER M8	3
	13	9660080014	ナツト M8		HEXAGON NUT M8	3
	14	5330 51	ホルタ <sup>ン</sup> -		HOLDER	1
★	15	5330 51	フオンテンロ-ラ-		FOUNTAIN ROLLER	1
	16	5330 51	ホルタ <sup>ン</sup> -		HOLDER	1
	17	5290 51	ブ <sup>ツ</sup> シユ		BUSHING	2
	18	5290 51	クランプ <sup>〇</sup>		CLAMP	1
	19	9670051608	ソケツトホ <sup>ル</sup> ト M5X16		HEXAGON SOCKET BOLT M5X16	1
★	20	5330 51	レバ <sup>ン</sup> -		LEVER	1
	22	5340 51	ラチエツトハント <sup>ル</sup>		RATCHET HANDLE	1
	24	5290 33	ブ <sup>ツ</sup> シユ		BUSHING	2
	25	9660050014	ナツト M5		HEXAGON NUT M5	4
	26	5340 51	ア-ム		ARM	1
	27	5290 51	スフ <sup>〇</sup> リツク <sup>ン</sup>		SPRING	2
	28	5290 51	オクリツ <sup>ツ</sup> メ		PAWL	1
	29	5290 51	ピン		PIN	1
	30	5340 51	ラチエツトホイ-ル		RATCHET WHEEL	1
	31	9684050508	トメネジ <sup>ン</sup> M5X5		SET SCREW M5X5	6

タ「イ1インキフオンテン

セクション  
SECTIONセクション番号  
SECTION NUMBER

5330Z 511

1ST INK FOUNTAIN

★マークの部品は単品ではお渡しできませんので、セット番号で注文してください。  
When ordering items marked ★, indicate the set number because they are available only as a set.

No	セット番号/ 部品番号	SET No PART No	部品名称/ 構成番号	COMPONENT PARTS	PART NAME	個数 Q'ty
32	5330	51 051-3	リング		RING	1
33	5290	51 082	オクリツメ		PAWL	1
34	5290	51 083	スプリング		SPRING	1
35	9648051614		サラコネシ M5X16		SMALL FLUSH HEAD SCREW M5X16	12
36	9721040008		E-リング E-4		E-RING E-4	2
37	5290	51 135	カラー		COLLAR	2
38	5290	51 134	スプリング		SPRING	1
39	5330	51 132	ラッチ		LATCH	2
40	5330	51 131	アーム		ARM	2
41	5330	29 314	トメカラー		LOCK COLLAR	2
42	9670062008		ソケットホルト M6X20		HEXAGON SOCKET BOLT M6X20	2
43	5330	51 112-3	アーム		ARM	2
44	5330	51 136-1	ステー		STAY	1
45	5330	51 140	インキタクターローラー		INK DUCTOR ROLLER	1
46	5290	51 133	スプリング		SPRING	1
47	5290	29 220-1	フツシユ		BUSHING	4
48	5330	51 150-1	アーム		ARM	1
49	5290	37 433	ハネカケ		SPRING STUD	1
50	5290	51 123-1	スプリング		SPRING	1
51	5290	51 122	ピン		PIN	1
52	90200		ボールベアリング 607ZZ		BALL BEARING 607ZZ	1
53	5290	51 120-3	レバー		LEVER	1
54	5330	51 111	シャフト		SHAFT	1
55	5310	51 310-1	インキファーストローラー		INK FIRST ROLLER	1
56	5290	51 312	ギア		GEAR	1
57	9410302508		スプリングピン 3X25		SPRING PIN 3X25	1
58	9721100008		E-リング E-10		E-RING E-10	1
59	5290	29 311	ワッシャー		WASHER	1
60	5290	51 322	フツシユ		BUSHING	1
61	5290	51 321	ギア		GEAR	1
62	5290	51 323	スタット		STUD	1
63	9642051014		ナハコネシ M5X10		SMALL PAN-HEAD SCREW M5X10	4
64	90331		ボールベアリング 607DD		BALL BEARING 607DDU	2
65	90627		G-リング G-7		G-RING G-7	2
66	5330	51 142	ローラーシャフト		SHAFT	1
67	9410301250		スプリングピン 3X12		SPRING PIN 3X12	1
68	9411402500		テーパピン 4X25		TAPER PIN 4X25	1
69	9410402008		スプリングピン 4X20		SPRING PIN 4X20	1
70	5330	51 049-1	カバー		COVER	1
73	9670051001		ソケットホルト M5X10		HEXAGON SOCKET BOLT M5X10	2
77	9680051208		トメネシ M5X12		SET SCREW M5X12	2
★78	5340	51 012-3	インキツボソクイタ		INK FOUNTAIN SIDE PLATE	1
★79	5340	51 013-3	インキツボソクイタ		INK FOUNTAIN SIDE PLATE	1
80	5340	51 043-2	ブラケット		BRACKET	1
81	5340	51 040	ツマミ		KNOB	2
82	5340	51 044-2	ブラケット		BRACKET	1
83	5340	51 097	ストッパ		STOPPER	2
★84	5300	57 133	ツマミ(アイホリ)		KNOB(IVORY)	1
★84	5340	51 094-1	ツマミ(ダークグレー)		KNOB(DARK GRAY)	1
85	5290	52 423-1	ピン		PIN	1
87	5340	51 095	スタット		STUD	1
88	5340	51 096	オクリツメ		PAWL	1
★89	5330	51 033	スパーサー		SPACER	2
90	9670052008		ソケットホルト M5X20		HEXAGON SOCKET BOLT M5X20	4
91	9670082008		ソケットホルト M8X20		HEXAGON SOCKET BOLT M8X20	6
92	5310	51 017	ピン		PIN	2
93	9642051814		ナハコネシ M5X18		SMALL PAN-HEAD SCREW M5X18	5
94	5330	51 047-1	スタット		STUD	2
95	5330	51 048	ブロック		BLOCK	2

タイ1インキフオンテン

1ST INK FOUNTAIN

セクション  
SECTION

セクション番号  
SECTION NUMBER

5330Z 511

★マークの部品は単品ではお渡しできませんので、セット番号で注文してください。  
When ordering items marked ★, indicate the set number because they are available only as a set.

No.	セット番号/ 部品番号	SET No. PART No.	部品名称/ 構成番号	COMPONENT PARTS	PART NAME No.	個数 Qty
96	9684060608		トメネジ	M6X6	SET SCREW M6X6	2
97	9721070008		E-リング	E-7	E-RING E-7	1
98	5560 59 119		イタハ	ネ	LEAF SPRING	2
100	9410301608		スプリング	ピン 3X16	SPRING PIN 3X16	1
101	9721120008		E-リング	E-12	E-RING E-12	1
102	9670050608		ソケット	ホルト M5X6	HEXAGON SOCKET BOLT M5X6	2
104	5300 45 243		フツシ		BUSHING	2
105	5340 51 052-1		レバ		LEVER	1
106	5430 51 537		ヒラサ	カネ	PLAIN WASHER	2
107	9648040814		サラコネ	ジ M4X8	SMALL FLUSH HEAD SCREW M4X8	3



ﾀﾞｲ1 オシレｰﾃｲﾝｸﾞﾛｰﾗｰ

セクション  
SECTION

セクション番号

SECTION NUMBER

5330Z 512

1ST OSCILLATING ROLLER

★マークの部品は単品ではお渡しできませんので、セット番号で注文してください。  
When ordering items marked ★, indicate the set number because they are available only as a set.

No.	セット番号/ 部品番号	SET No. PART No.	部品名称/ 構成番号	COMPONENT PARTS	PART NAME	個数 Q'ty
	5290 51	431Z	レﾊﾞｰ ASSY 43,45		LEVER ASSY	1
	5290 51	650	ホルﾀﾞｰ ASSY 4,12,14		HOLDER ASSY	2
	5290 51	940-2	ﾄﾞｯｸﾞｶﾑ ASSY 10,13		DOG & CAM ASSY	2
	5300 51	641Z	ホルﾀﾞｰ ASSY 4,5		HOLDER ASSY	2
	5310 51	630-3	オシレｰﾃｲﾝｸﾞﾛｰﾗｰ 3-6,8,11,12,14,57		TOP OSCILLATING ROLLER	2
	5330 51	600-4	オシレｰﾃｲﾝｸﾞﾛｰﾗｰ ASSY 3-14,57		OSCILLATING ROLLER ASSY	2
	5330 51	620-2	オシレｰﾃｲﾝｸﾞﾛｰﾗｰｼﾔﾌﾄ 7,9,10,13		OSCILLATING ROLLER SHAFT ASSY	2
	5340 51	232Z	ﾘﾝｸ ASSY 32,33		LINK ASSY	1
	1 5290 29	315	ﾄﾞﾓｶﾗｰ		LOCK COLLAR	4
	2 9684050508		ﾄﾞﾓﾈｼﾞ M5X5		SET SCREW M5X5	9
	3 5300 51	644	ﾄﾞﾓｶﾗｰ		LOCK COLLAR	4
★	4 5290 51	642-2	ﾌﾞｯｼﾞ		BUSHING	4
	5 5300 51	641	ホルﾀﾞｰ		HOLDER	2
	6 5310 51	643-1	ｼﾔﾌﾄ		SHAFT	4
	7 5330 51	621-1	オシレｰﾃｲﾝｸﾞﾛｰﾗｰｼﾌﾞｸ		OSCILLATING ROLLER SHAFT	2
	8 5310 51	610-2	ﾗｲﾀﾞｰ-オシレｰﾃｲﾝｸﾞﾛｰﾗｰ		RIDER OSCILLATING ROLLER	2
	9 9410302008		ｽﾌﾟﾘﾝｸﾞﾋﾟﾝ 3X20		SPRING PIN 3X20	2
	10 5290 51	922-2	ｶﾑ		CAM	2
	11 5300 51	633-2	ﾌﾟﾚｰﾄ		PLATE	2
★	12 5300 51	631-2	ホルﾀﾞｰ		HOLDER	2
	13 5290 51	632-2	ｵｸﾘｯﾌﾞ		PAWL	2
	14 91254		ｸﾞﾘｰｽﾞﾆｯﾌﾟﾙ NIP-B6		GREASE NIPPLE NIP-B6	2
	15 9670062508		ｼﾞｬｯｸﾎﾞﾙﾄ M6X25		HEXAGON SOCKET BOLT M6X25	7
	16 9660060014		ﾅｯﾄ M6		HEXAGON NUT M6	1
	17 9670052008		ｼﾞｬｯｸﾎﾞﾙﾄ M5X20		HEXAGON SOCKET BOLT M5X20	6
	18 5330 51	526	ﾌﾞﾛｯｸ		BLOCK	1
	19 9670051608		ｼﾞｬｯｸﾎﾞﾙﾄ M5X16		HEXAGON SOCKET BOLT M5X16	2
	20 9660050014		ﾅｯﾄ M5		HEXAGON NUT M5	3
	21 5330 51	523-1	ﾀﾞｲ1ﾛｰﾗｰﾌﾞﾗｯकेｯﾄ		BRACKET (1ST ROLLER)	1
	22 5330 51	525	ﾌﾞﾗｯケｯﾄ		BRACKET	1
	23 5330 51	522-1	ﾀﾞｲ1ﾛｰﾗｰﾌﾞﾗｯケｯﾄ		BRACKET (1ST ROLLER)	1
	24 5330 51	524	ﾌﾞﾗｯケｯﾄ		BRACKET	1
	25 90601		CE-ﾘﾝｸﾞ CE-8		CE-RING CE-8	4
	26 5290 51	521	ﾌﾞｯｼﾞ		BUSHING	4
	27 5330 51	530-2	ｲﾝｷﾞｽﾄﾘﾌﾞﾀﾞｰﾛｰﾗｰ		ROLLER	1
	28 5310 51	510-1	ｲﾝｷﾞｽﾄﾘﾌﾞﾀﾞｰﾛｰﾗｰ		INK DISTRIBUTOR ROLLER	2
	29 9410303008		ｽﾌﾟﾘﾝｸﾞﾋﾟﾝ 3X30		SPRING PIN 3X30	2
	30 5330 51	541	ﾌﾞｯｼﾞ		BUSHING	2
	31 9721070008		E-ﾘﾝｸﾞ E-7		E-RING E-7	2
	32 5290 21	212	ﾌﾞｯｼﾞ		BUSHING	2
	33 5340 51	232	ﾘﾝｸ		LINK	1
	34 5290 51	231-1	ｽﾀｯﾄ		STUD	1
	35 5290 51	212-2	ｷﾞｱ		GEAR	1
	36 9710060008		ﾊﾞｽﾞﾏｰ M6		SPRING WASHER M6	1
	37 9642051614		ｽﾏｰﾙﾊﾟﾝ-ʜｰﾄﾞ M5X16		SMALL PAN-HEAD SCREW M5X16	4
	38 9710050008		ﾊﾞｽﾞﾏｰ M5		SPRING WASHER M5	5
	39 5290 29	210	ﾌﾞｯｼﾞ		BUSHING	2
	40 5330 51	213	ｶﾑ		CAM	1
	41 9410403208		ｽﾌﾟﾘﾝｸﾞﾋﾟﾝ 4X32		SPRING PIN 4X32	1
	42 5310 51	211-1	ｼﾔﾌﾄ		SHAFT	1
	43 5290 51	431	レﾊﾞｰ		LEVER	1



ダイヤル オシレーティングローラー

セクション  
SECTION

セクション番号  
SECTION NUMBER

5330Z 512

1ST OSCILLATING ROLLER

★マークの部品は単品ではお渡しできませんので、セット番号で注文してください。  
When ordering items marked ★, indicate the set number because they are available only as a set.

No	セット番号/ 部品番号	SET No PART No	部品名称/ 構成番号	COMPONENT PARTS	PART NAME No	個数 Q'ty
44	5290	51 435	フツシユ		BUSHING	1
45	5290	51 432	フツシユ		BUSHING	1
46	5290	51 433	シャフト		SHAFT	1
47	5290	51 437-1	カラ-		COLLAR	1
48	90230		ナイリン IR 10X13X12.5		INNER RING IR 10X13X12.5	1
49	5290	51 436	ピン		PIN	1
50	5330	51 434	ブラケット		BRACKET	1
51	5330	51 622-2	チューブ(グレー) L=4		TUBE(GRAY) L=4	2
52	5330	51 532	チューブ		TUBE	1
53	5340	53 175	チューブ(グレー) L=15		TUBE(GRAY) L=15	2
54	90626		G-リング G-8		G-RING G-8	2
55	9684060608		トメネジ M6X6		SET SCREW M6X6	2
57	9648040814		サラコネジ M4X8		SMALL FLUSH HEAD SCREW M4X8	4
58	9662060014		ナット M6		HEXAGON NUT M6	1



ダイ11インキオシレーティングローラー  
1ST INK OSCILLATING ROLLER

セクション  
SECTION

セクション番号  
SECTION NUMBER

5330Z 513

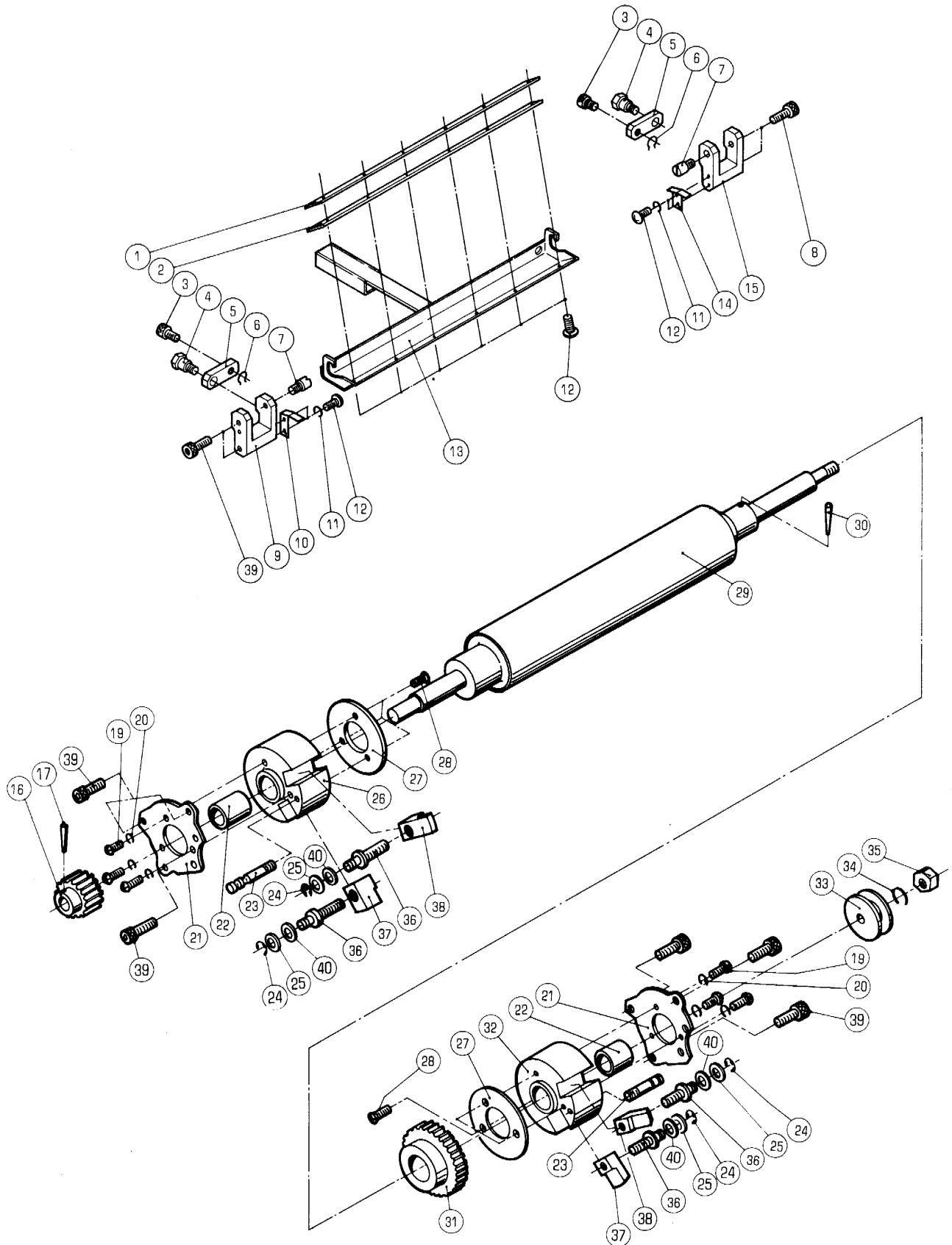

タ<sup>イ</sup>インキオシレ<sup>テ</sup>インク<sup>ロ</sup>ラー

1ST INK OSCILLATING ROLLER

セクション  
SECTION

セクション番号  
SECTION NUMBER

5330Z 513

★マークの部品は単品ではお渡しできませんので、セット番号で注文してください。  
When ordering items marked ★, indicate the set number because they are available only as a set.

No	セット番号/ 部品番号	SET No PART No	部品名称/ 構成番号	COMPONENT PARTS	PART NAME	個数 Qty
	5330 51	400-1	インキオシレ <sup>テ</sup> インク <sup>ロ</sup> ラー	16,17,29-31	INK OSCILLATING ROLLER	1
	5330 51	422Z	ホルタ <sup>ー</sup>	22,26	HOLDER ASSY	1
	5330 51	428Z	ホルタ <sup>ー</sup>	22,32	HOLDER ASSY	1
	5330 52	500-6	ローラー <sup>ク</sup> リーナ <sup>ー</sup>	1,2,12,13	ROLLER CLEANER ASSY	1
1	5330 52	522-2	フ <sup>レ</sup> ート		PLATE	1
2	5330 52	521-1	フ <sup>レ</sup> ート <sup>ツ</sup>		BLADE	1
3	5330 52	539	ツマミ		KNOB	2
4	5330 51	563	ネジ <sup>ツ</sup>		SCREW	2
5	5330 52	536	ア <sup>ー</sup> ム		ARM	2
6	90652		GS <sup>ー</sup> リング <sup>ツ</sup>	GS-5	GS-RING GS-5	2
7	5290 52	532	ピ <sup>ン</sup>		PIN	2
8	9670062008		ソケット <sup>ホ</sup> ルト	M6X20	HEXAGON SOCKET BOLT M6X20	2
9	5330 52	531-1	フ <sup>ラ</sup> ケット		BRACKET	1
10	5330 52	537-2	カ <sup>イ</sup> ト <sup>ツ</sup>		GUIDE	1
11	9710040008		ハ <sup>ネ</sup> サ <sup>カ</sup> ネ	M4	SPRING WASHER M4	4
12	9642040814		ナ <sup>ハ</sup> コネジ <sup>ツ</sup>	M4X8	SMALL PAN-HEAD SCREW M4X8	10
13	5330 52	510-4	インク <sup>ロ</sup> ラー <sup>セ</sup> ンジ <sup>ツ</sup> ヨウ		INK ROLLER CLEANING TRAY	1
14	5330 52	538-2	カ <sup>イ</sup> ト <sup>ツ</sup>		GUIDE	1
15	5330 52	534-2	フ <sup>ラ</sup> ケット		BRACKET	1
16	5290 51	413	ギ <sup>ア</sup>		GEAR	1
17	9411403200		テ <sup>ー</sup> パ <sup>ー</sup> ピ <sup>ン</sup>	4X32	TAPER PIN 4X32	1
19	9642051014		ナ <sup>ハ</sup> コネジ <sup>ツ</sup>	M5X10	SMALL PAN-HEAD SCREW M5X10	6
20	9710050008		ハ <sup>ネ</sup> サ <sup>カ</sup> ネ	M5	SPRING WASHER M5	6
21	5341 51	421	ホルタ <sup>ー</sup>	トリツケイタ	PLATE	2
22	5290 51	043	フ <sup>ツ</sup> シユ		BUSHING	2
23	5290 51	427	ハ <sup>ネ</sup> カケ		SPRING STUD	2
24	90610		BE <sup>ー</sup> リング <sup>ツ</sup>	BE-60	BE-RING BE-60	4
25	5290 29	313	ワツシヤ <sup>ー</sup>		WASHER	4
26	5330 51	422	ホルタ <sup>ー</sup>		HOLDER	1
27	5290 51	423	カ <sup>ハ</sup> ー		COVER	2
28	9648051014		サ <sup>ラ</sup> コネジ <sup>ツ</sup>	M5X10	SMALL FLUSH HEAD SCREW M5X10	6
29	5330 55	610-1	インク <sup>ロ</sup> ラー		INK ROLLER	1
30	9411405000		テ <sup>ー</sup> パ <sup>ー</sup> ピ <sup>ン</sup>	4X50	TAPER PIN 4X50	1
31	5330 51	412	ギ <sup>ア</sup>		GEAR	1
32	5330 51	428	ホルタ <sup>ー</sup>		HOLDER	1
33	5290 51	414	ホイ <sup>ール</sup>		WHEEL	1
34	9710100008		ハ <sup>ネ</sup> サ <sup>カ</sup> ネ	M10	SPRING WASHER M10	1
35	90701		U <sup>ナ</sup> ツ	M10	U-NUT M10	1
36	5290 51	424-1	ネジ <sup>ツ</sup>		SCREW	4
37	5290 51	426	フ <sup>ロ</sup> ツク		BLOCK	2
38	5290 51	425	フ <sup>ロ</sup> ツク		BLOCK	2
39	9670061608		ソケット <sup>ホ</sup> ルト	M6X16	HEXAGON SOCKET BOLT M6X16	8
40	5290 51	429	ワツシヤ <sup>ー</sup>		WASHER	4

タイプ1 フォームローラー  
1ST FORM ROLLER

セクション  
SECTION

セクション番号  
SECTION NUMBER

5330Z 514

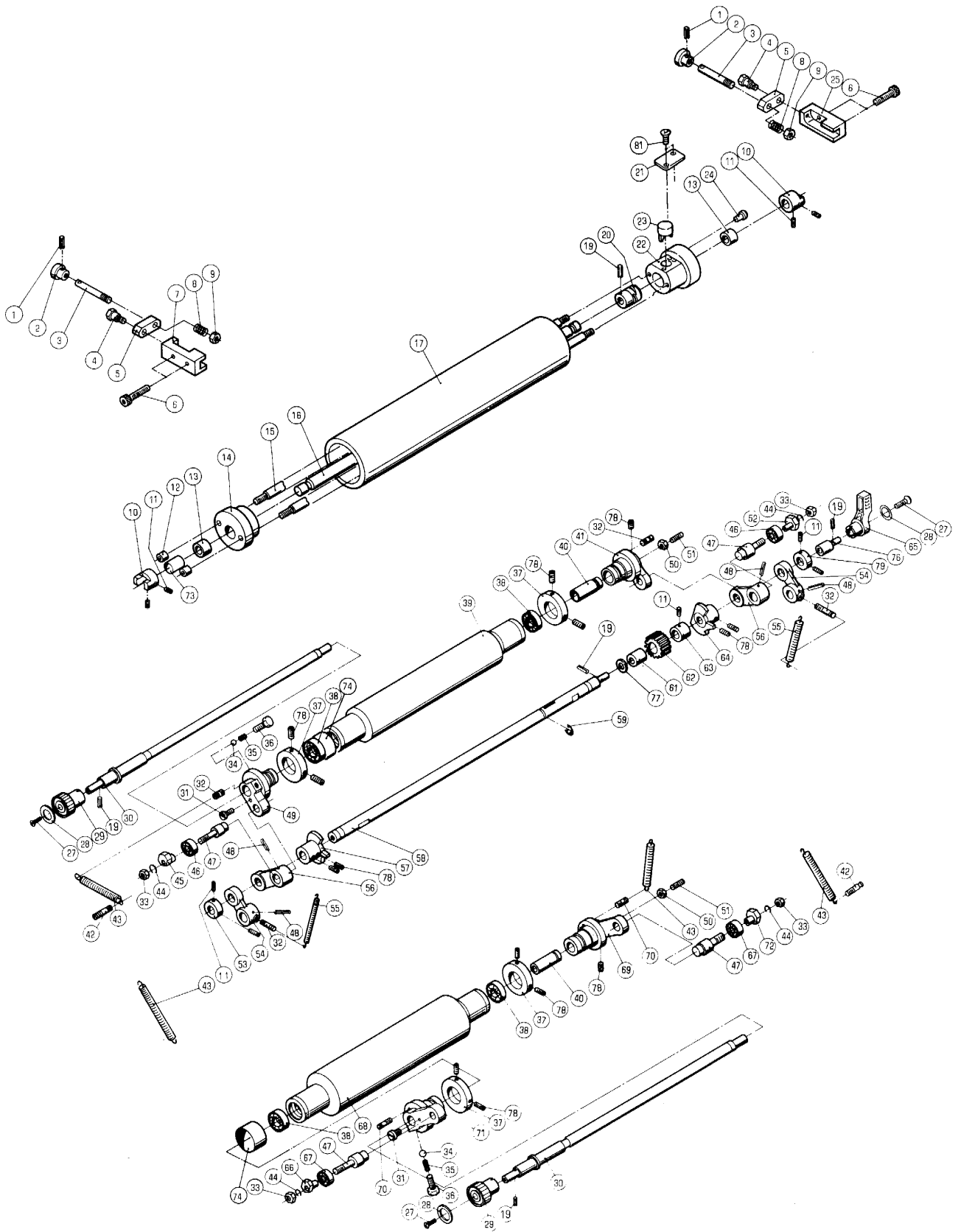

タイ1 フォームローラ-

1ST FORM ROLLER

セクション  
SECTION

セクション番号

SECTION NUMBER

5330Z 514

★マークの部品は単品ではお渡しできませんので、セット番号で注文してください。  
When ordering items marked ★, indicate the set number because they are available only as a set.

No	セット番号/ 部品番号	SET No PART No	部品名称/ 構成番号	COMPONENT PARTS	PART NAME	個数 Qty
	5290 51 650		ホルダー ASSY		HOLDER ASSY	1
			13,22,24			
	5290 51 730-1		ネジ ASSY		SCREW ASSY	2
			34-36			
	5290 51 940-2		トックカム ASSY		DOG & CAM ASSY	1
			20,23			
	5290 52 120		アーム ASSY		ARM ASSY	2
			47,48,54			
	5290 52 130		アーム ASSY		ARM ASSY	2
			47,48,56			
	5290 52 131Z		ギア ASSY		GEAR ASSY	1
			61,62			
	5300 51 641Z		ホルダー ASSY		HOLDER ASSY	1
			13,14			
	5310 51 630-3		オシレーティングローラ		TOP OSCILLATING ROLLER	1
			12-15,17,21,22,24,81			
	5310 51 700Z-1		アッパーフォームローラ ASSY		UPPER FORM ROLLER ASSY	1
			38,39			
	5310 51 810Z-1		ローフォームローラ		LOWER FORM ROLLER	1
			38,68			
	5330 51 600-4		オシレーティングローラ ASSY		OSCILLATING ROLLER ASSY	1
			12-17,19-24,81			
	5330 51 620-2		オシレーティングローラシャフト		OSCILLATING ROLLER SHAFT ASSY	1
			16,19,20,23			
	1 9410201008		スプリングピン 2X10		SPRING PIN 2X10	2
	2 5300 56 091		ツマミ		KNOB	2
	3 5330 51 565		ネジ		SCREW	2
	4 5330 51 563		ネジ		SCREW	2
	5 5330 51 564		アーム		ARM	2
	6 9670062008		ソケットホルト M6X20		HEXAGON SOCKET BOLT M6X20	4
	7 5330 51 561		ブラケット		BRACKET	1
	8 5290 38 235		スプリング		SPRING	2
	9 90703		ナット M6		U-NUT M6	2
	10 5330 51 566-1		カラー		COLLAR	2
	11 9684050508		トメネジ M5X5		SET SCREW M5X5	9
	12 5300 51 644		トメカラー		LOCK COLLAR	2
★	13 5290 51 642-2		ブッシング		BUSHING	2
	14 5300 51 641		ホルダー		HOLDER	1
	15 5310 51 643-1		シャフト		SHAFT	2
	16 5330 51 621-1		オシレーティングローラシャフト		OSCILLATING ROLLER SHAFT	1
	17 5310 51 610-2		ライダーオシレーティングローラ		RIDER OSCILLATING ROLLER	1
	19 9410302008		スプリングピン 3X20		SPRING PIN 3X20	5
	20 5290 51 922-2		カム		CAM	1
	21 5300 51 633-2		プレート		PLATE	1
★	22 5300 51 631-2		ホルダー		HOLDER	1
	23 5290 51 632-2		オクリツメ		PAWL	1
	24 91254		グリースニップル NIP-B6		GREASE NIPPLE NIP-B6	1
	25 5330 51 562		ブラケット		BRACKET	1
	27 9650052014		マルサラコネジ M5X20		SCREW M5X20	3
	28 5300 12 224		プレート		PLATE	3
	29 5300 17 117		ツマミ(アイボリー)		KNOB(IVORY)	2
	29 5310 17 117-1		ツマミ(ダークグレー)		KNOB(DARK GRAY)	2
	30 5340 53 344		シャフト		SHAFT	2
	31 5290 51 735		ピン		PIN	2
	32 5290 51 732		ハネカケ		SPRING STUD	4
	33 9662080014		ナット M8		HEXAGON NUT M8	4
★	34 90401		スチールボール 3/16		STEEL BALL 3/16	2
	35 5290 51 083		スプリング		SPRING	2
★	36 5290 51 733-1		ネジ		SCREW	2

タ\イ1 フォ-ムロー-

セクション  
SECTIONセクション番号  
SECTION NUMBER

5330Z 514

1ST FORM ROLLER

★マークの部品は単品ではお渡しできませんので、セット番号で注文してください。  
When ordering items marked ★, indicate the set number because they are available only as a set.

No.	セット番号/ 部品番号	SET No. PART No.	部品名称/ 構成番号	COMPONENT PARTS	PART NAME No.	個数 Q'ty
37	5290 51	736	トメカラー		LOCK COLLAR	4
38	90205		ボールベアリング	6001LLB	BALL BEARING 6001LLB	4
39	5310 51	700-1	アツパ-フォームロー-		UPPER FORM ROLLER	1
40	5290 51	742	ホルダー		HOLDER	2
41	5300 51	740	ブラケット		BRACKET	1
42	5300 51	841	ハネカケ		SPRING STUD	2
43	5290 51	123-1	スプリング		SPRING	4
44	9710080008		ハネサカネ M8		SPRING WASHER M8	4
45	5290 51	738	ブッシュ		BUSHING	1
46	90204		ボールベアリング	6001ZZ	BALL BEARING 6001ZZ	2
47	5290 51	737	ピン		PIN	4
48	9410302508		スプリングピン	3X25	SPRING PIN 3X25	4
49	5300 51	731-1	ブラケット		BRACKET	1
50	9660060014		ナット M6		HEXAGON NUT M6	2
51	9684061608		トメネジ M6X16		SET SCREW M6X16	2
52	5290 51	744	ブッシュ		BUSHING	1
53	5290 52	112	トメカラー		LOCK COLLAR	1
54	5290 52	114	リンク		LINK	2
55	5300 51	842-1	スプリング		SPRING	2
56	5290 52	115	リンク		LINK	2
57	5290 52	140	カム		CAM	1
58	5310 52	111-1	シャフト		SHAFT	1
59	9721120008		E-リング E-12		E-RING E-12	1
61	5290 52	132-2	ブッシュ		BUSHING	1
62	5290 52	131	ギア		GEAR	1
63	5290 52	117	カラー		COLLAR	1
64	5290 52	150	カム		CAM	1
65	5300 52	122-2	レバー(アイボリー)		LEVER(IVORY)	1
65	5310 52	122-3	レバー(ダークグレー)		LEVER(DARK GRAY)	1
66	5290 51	823	ブッシュ		BUSHING	1
67	90206		ボールベアリング	6201ZZ	BALL BEARING 6201ZZ	2
68	5310 51	810-1	ローフォームロー-		LOWER FORM ROLLER	1
69	5290 51	830	ブラケット		BRACKET	1
70	5290 51	822	ハネカケ		SPRING STUD	2
71	5290 51	821-1	ブラケット		BRACKET	1
72	5290 51	832	ブラケット		BRACKET	1
73	5330 51	622-2	チューブ(グレー) L=4		TUBE(GRAY) L=4	1
74	5330 51	712	チューブ(グレー)		TUBE(GRAY)	2
76	5330 52	123	ジョイント		JOINT	1
77	5290 29	317	ワッシャー		WASHER	1
78	9684060608		トメネジ M6X6		SET SCREW M6X6	14
79	5300 52	112	カラー		COLLAR	1
81	9648040814		サラコネジ M4X8		SMALL FLUSH HEAD SCREW M4X8	2





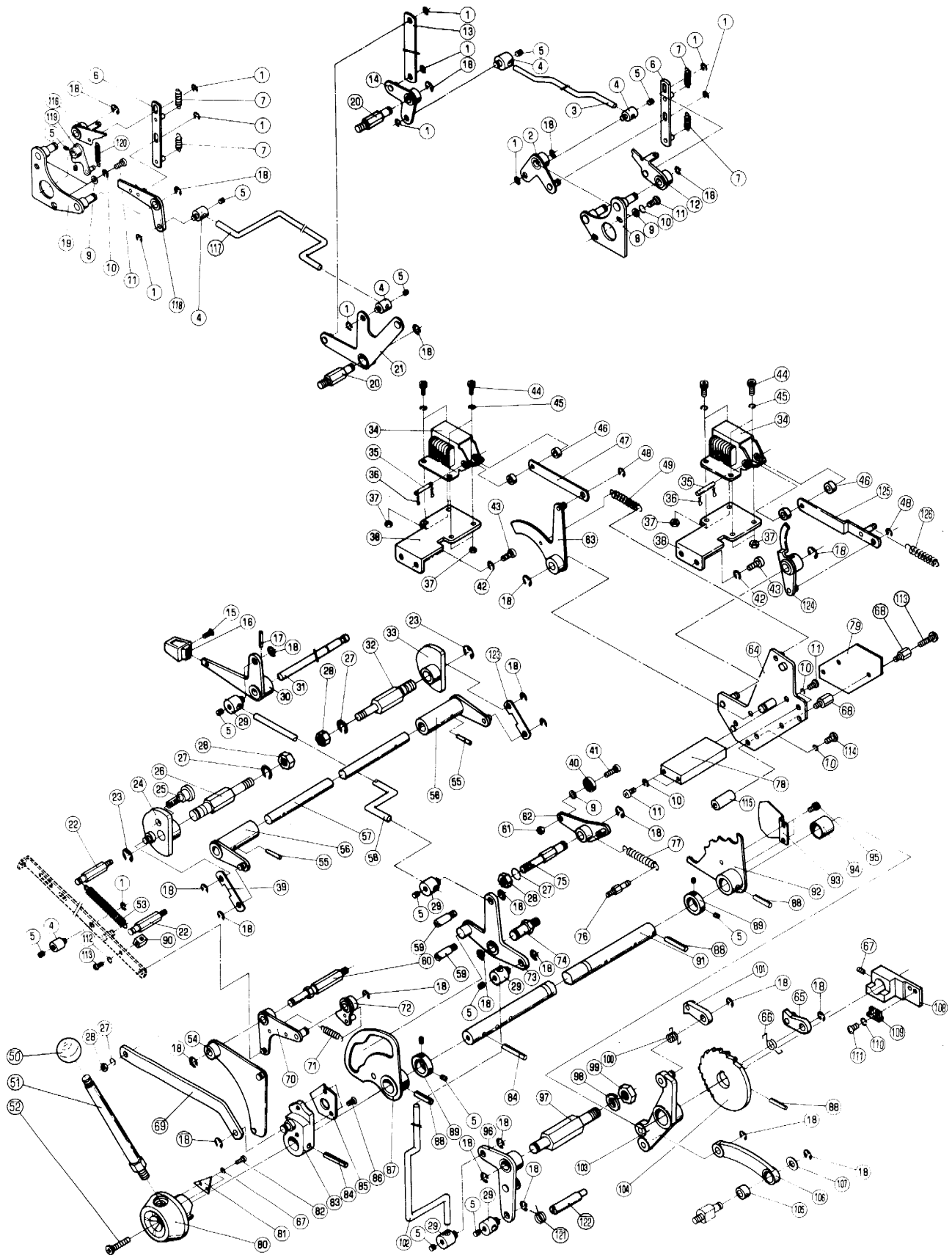

ソウサレハ-

セクション  
SECTIONセクション番号  
SECTION NUMBER

5330Z 520

OPERATION LEVER

★マークの部品は単品ではお渡しできませんので、セット番号で注文してください。  
When ordering items marked ★, indicate the set number because they are available only as a set.

No	セット番号/ 部品番号	SET No PART No	部品名称/ 構成番号	COMPONENT PARTS	PART NAME No	個数 Qty
	5310 52	604Z	リンク		LINK	1
			105,106			
	5310 57	100-1	カムドライブシャフト ASSY		CAM DRIVE SHAFT ASSY	1
			55-57			
	5330 33	560	フィードレバ- ASSY		FEED LEVER ASSY	1
			17,30,31			
	5330 52	200-2	ソウサシャフト ASSY		OPERATION SHAFT ASSY	1
			83-88,91,92,104			
	5330 52	610Z	ア-ム ASSY		ARM ASSY	1
			94,103			
1	9721040008		E-リング E-4		E-RING E-4	11
2	5330 55	570	ア-ム		ARM	1
3	5330 55	581	リンク		LINK	1
4	5310 52	293	ボ-ス		BOSS	5
5	9684050508		トメネジ M5X5		SET SCREW M5X5	16
6	5310 51	170	リンク		LINK	2
7	5290 21	316	スプリング		SPRING	4
8	5330 55	560	フレーム		FRAME	1
9	9716050014		ヒラサカワシ M5		PLAIN WASHER M5	5
10	9710050008		ハネサカワシ M5		SPRING WASHER M5	9
11	9642051014		ナハコネジ M5X10		SMALL PAN-HEAD SCREW M5X10	8
12	5330 55	550	ア-ム		ARM	1
13	5330 52	295	リンク		LINK	1
14	5330 55	580	ア-ム		ARM	1
15	9648041014		サラコネジ M4X10		SMALL FLUSH HEAD SCREW M4X10	1
16	5300 33	538	ツマミ(アイボリー)		KNOB(IVORY)	1
16	5310 33	538-1	ツマミ(ダークグレー)		KNOB(DARK GRAY)	1
17	9410302008		スプリングピン 3X20		SPRING PIN 3X20	1
18	9721070008		E-リング E-7		E-RING E-7	25
19	5310 51	180-1	フレーム		FRAME	1
20	5330 52	292	スタット		STUD	2
21	5330 52	290	レバ-		LEVER	1
22	5290 41	114-1	ハネカケ		SPRING STUD	2
23	9721100008		E-リング E-10		E-RING E-10	2
24	5330 57	040	カム		CAM	1
25	5310 57	054	ピン		PIN	1
26	5330 57	051	スタット		STUD	1
27	9710080008		ハネサカワシ M8		SPRING WASHER M8	4
28	9660080014		ナット M8		HEXAGON NUT M8	4
29	5290 33	562	ボ-ス		BOSS	5
30	5330 33	570-1	レバ-		LEVER	1
31	5330 33	574-1	シャフト		SHAFT	1
32	5300 57	051	スタット		STUD	1
33	5310 57	030-1	カム		CAM	1
34	97630		ソレノイド AS-05N AC115V		SOLENOID AS-05N 115V	2
35	5300 33	561-2	ピン		PIN	2
36	90628		スナップピン SSP-4		SNAP PIN SSP-4	4
37	9660040014		ナット M4		HEXAGON NUT M4	8
38	5330 52	652-1	ブラケット		BRACKET	2
39	5330 57	055	フォームローラ-カムリンク OPS		LINK OPS	1
40	90203		ボールベアリング 625ZZ		BALL BEARING 625ZZ	1
41	9670051608		ソケットボルト M5X16		HEXAGON SOCKET BOLT M5X16	1
42	9710060008		ハネサカワシ M6		SPRING WASHER M6	4
43	9642061414		ナハコネジ M6X14		SMALL PAN-HEAD SCREW M6X14	4
44	9670041008		ソケットボルト M4X10		HEXAGON SOCKET BOLT M4X10	8
45	9710040008		ハネサカワシ M4		SPRING WASHER M4	8
46	91710001		スペーサ-		SPACER	4
47	5310 52	651	リンク		LINK	1
48	9721050008		E-リング E-5		E-RING E-5	2

ソウサレハ-

セクション  
SECTIONセクション番号  
SECTION NUMBER

5330Z 520

OPERATION LEVER

★マークの部品は単品ではお渡しできませんので、セット番号で注文してください。  
When ordering items marked ★, indicate the set number because they are available only as a set.

No.	セット番号/ 部品番号	SET No PART No	部品名称/ 構成番号	COMPONENT PARTS	PART NAME No	個数 Q'ty
49	5290	37 434-1	スプリング		SPRING	1
50	5296	33 525-1	ボールグリップ (ブラウン)		BALL GRIP (BROWN)	1
50	90758		ボールグリップ 32 (ブラック)		BALL GRIP 32 (BLACK)	1
51	5290	52 213-1	レバー		LEVER	1
52	5290	22 318	ネジ		SCREW	1
53	5290	33 514-1	スプリング		SPRING	1
54	5330	52 260	レバー		LEVER	1
55	9411302500		テーパ-ピン 3X25		TAPER PIN 3X25	2
56	5310	57 110	アーム		ARM	2
57	5310	57 121	シャフト		SHAFT	1
58	5330	33 573	リンク		LINK	1
59	5300	75 112	ピン		PIN	2
60	5330	52 263	スタット		STUD	1
61	9660050014		ナット M5		HEXAGON NUT M5	1
62	5310	52 250	レバー		LEVER	1
63	5310	52 640-2	レバー		LEVER	1
64	5330	52 620	フレーム		FRAME	1
65	5330	52 660-1	オクリツメ		PAWL	1
66	5330	52 671	スプリング		SPRING	1
67	9684060608		トメネジ M6X6		SET SCREW M6X6	1
68	5340	52 634	スパー		SPACER	2
69	5310	57 051	リンク		LINK	1
70	5310	52 270	レバー		LEVER	1
71	5290	21 319	スプリング		SPRING	1
72	5310	52 280	レバー		LEVER	1
73	5330	33 540	レバー		LEVER	1
74	5290	33 551	スタット		STUD	1
75	5330	52 251	スタット		STUD	1
76	5290	21 161	ハネカケ		SPRING STUD	1
77	5290	51 123-1	スプリング		SPRING	1
78	5310	52 631	ブラケット		BRACKET	1
79	5330	61 321	オペレーションスイッチ		OPERATION SWITCH	1
80	5310	52 212	ボス		BOSS	1
81	5310	52 214	インジケータ		INDICATOR	1
82	9642030614		ナット M3X6		SMALL PAN-HEAD SCREW M3X6	2
83	5330	52 230	アーム		ARM	1
84	9410503208		スプリングピン 5X32		SPRING PIN 5X32	2
85	5330	52 233	カム		CAM	1
86	9648040814		スクリュー M4X8		SMALL FLUSH HEAD SCREW M4X8	2
87	5330	52 220-1	カム		CAM	1
88	9410502508		スプリングピン 5X25		SPRING PIN 5X25	4
89	5290	29 314	ロックカラー		LOCK COLLAR	2
90	5330	59 836	ブラケット		BRACKET	1
91	5330	52 211-1	シャフト		SHAFT	1
92	5310	52 240-2	ソウサカム		OPERATING CAM	1
93	5310	52 242-1	カム		CAM	1
94	5290	33 214	ブッシュ		BUSHING	1
95	9670051001		ソケットボルト M5X10		HEXAGON SOCKET BOLT M5X10	2
96	5330	33 590	アーム		ARM	1
97	5330	21 542	スタット		STUD	1
98	9710100008		ハネサカネ M10		SPRING WASHER M10	1
99	9660100014		ナット M10		HEXAGON NUT M10	1
100	5290	37 251-1	スプリング		SPRING	1
101	5310	52 660	オクリツメ		PAWL	1
102	5330	33 592	リンク		LINK	1
103	5330	52 610	アーム		ARM	1
104	5330	52 270-1	ラチェットホイール ASSY		RATCHET WHEEL ASSY	1
105	5290	21 212	ブッシュ		BUSHING	1
106	5310	52 604	リンク		LINK	1

ソウサレハ-

OPERATION LEVER

セクション  
SECTION

セクション番号

SECTION NUMBER

5330Z 520

★マークの部品は単品ではお渡しできませんので、セット番号で注文してください。  
When ordering items marked ★, indicate the set number because they are available only as a set.

No	セット番号/ 部品番号	SET No PART No	部品名称/ 構成番号	COMPONENT PARTS	PART NAME No	個数 Qty
107	5290 29 313		ワッシャー		WASHER	1
108	5330 52 634		ブラケット		BRACKET	1
109	97501		マグネット RS-9M		MAGNET RS-9M	1
110	9710020014		ハネサカネ M2		SPRING WASHER M2	2
111	9642020514		ナヘコネシ M2X5		SMALL PAN-HEAD SCREW M2X5	2
112	9710040014		ハネサカネ M4		SPRING WASHER M4	1
113	9642040814		ナヘコネシ M4X8		SMALL PAN-HEAD SCREW M4X8	2
114	9642053514		ナヘコネシ M5X35		SMALL PAN-HEAD SCREW M5X35	1
115	5330 21 664		ストッパ		STOPPER	1
116	5300 51 160		クラッチ		CLUTCH	1
117	5330 52 294		リンク		LINK	1
118	5310 51 190		アーム		ARM	1
119	5310 33 580		レバー		LEVER	1
120	5290 21 521		スプリング		SPRING	1
121	5290 33 534		スプリング		SPRING	1
122	5330 33 612		ピン		PIN	1
123	5330 57 056		フォームローラカムリンク NOPS		LINK NOPS	1
124	5330 52 640		クラッチレバー		CLUTCH LEVER	1
125	5330 52 650		リンク		LINK	1
126	5300 59 565-1		スプリング		SPRING	1
127	9710030014		ハネサカネ M3		SPRING WASHER M3	2

ダイヤル スイリヨウチヨウセイ  
1ST WATER CONTROL

セクション  
SECTION

セクション番号  
SECTION NUMBER

5330Z 521

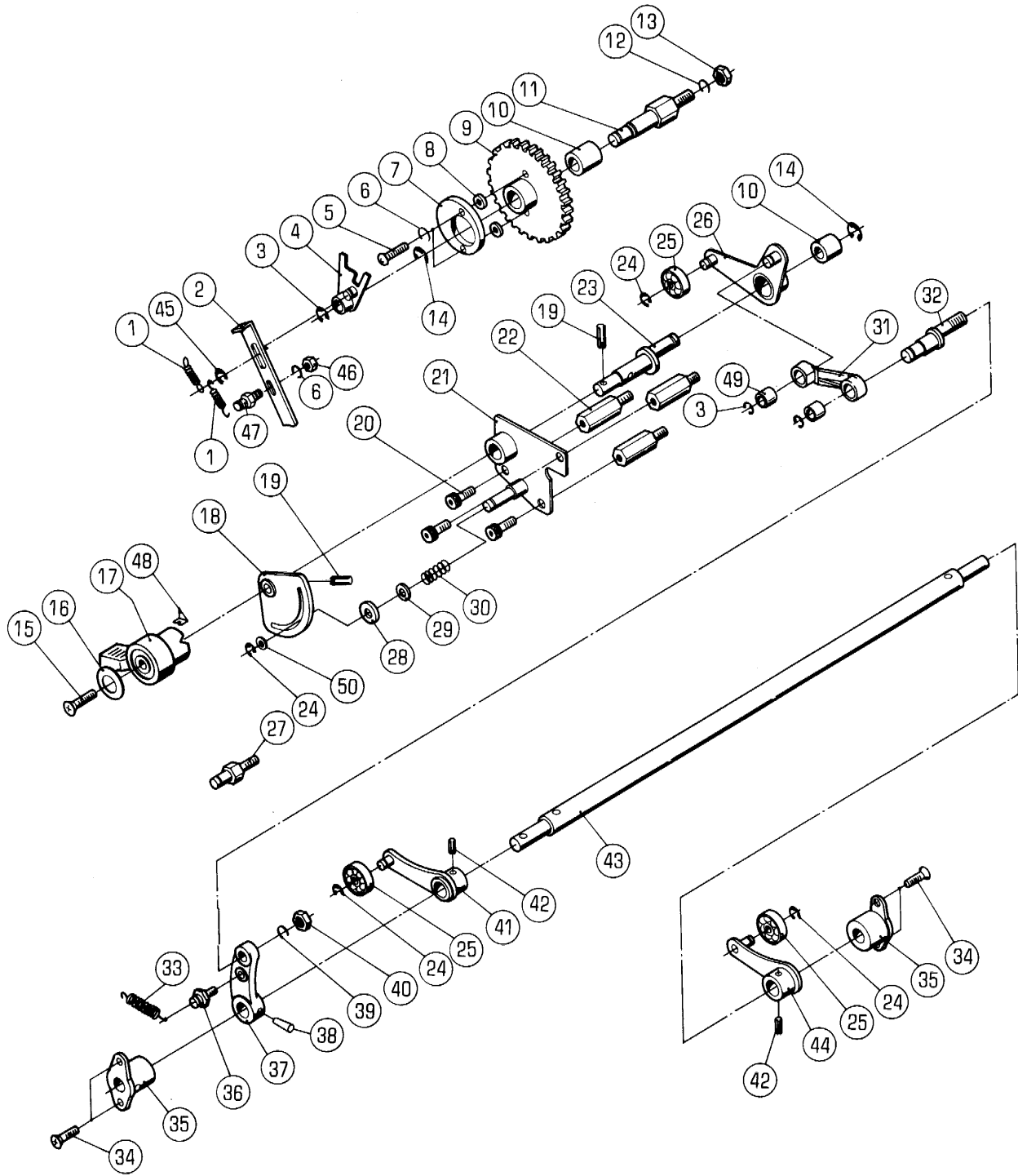

タイ1 スイリヨウチヨウセイ

1ST WATER CONTROL

セクション  
SECTION

セクション番号  
SECTION NUMBER

5330Z 521

★マークの部品は単品ではお渡しできませんので、セット番号で注文してください。  
When ordering items marked ★, indicate the set number because they are available only as a set.

No.	セット番号/ 部品番号	SET No. PART No.	部品名称/ 構成番号	COMPONENT PARTS	PART NAME No.	個数 Qty
	5330 52	311Z	ミスタクタ-クトウキヤ-		GEAR	1
			9,10			
	5330 52	320Z	カムレハ-		CAM LEVER	1
			10,26			
	5330 52	331Z-1	リンク		LINK	1
			31,49			
	5330 52	340-2	ミスタクタ-クトウア-ム ASSY		WATER DUCTOR DRIVE ARM ASSY	1
			37,38,41-44			
	5330 52	430-1	スイリヨウチヨウセイシク ASSY		WATER CONTROL SHAFT ASSY	1
			18,19,23			
1	5290 21	521	スプリング		SPRING	2
2	5330 52	460	リンク		LINK	1
3	9721070008		E-リング E-7		E-RING E-7	3
4	5330 52	470	レハ-		LEVER	1
5	9642051614		ナヘコネシ M5X16		SMALL PAN-HEAD SCREW M5X16	2
6	9710050008		ハネサカネ M5		SPRING WASHER M5	3
7	5290 52	313	カム		CAM	1
8	5300 59	839	カラ-		COLLAR	2
9	5330 52	311	ギア		GEAR	1
10	5290 37	123	フツシユ		BUSHING	2
11	5330 52	312	スタツト		STUD	1
12	9710100008		ハネサカネ M10		SPRING WASHER M10	1
13	9660100014		ナツト M10		HEXAGON NUT M10	1
14	9721100008		E-リング E-10		E-RING E-10	2
15	9650052014		マルサラコネシ M5X20		SCREW M5X20	1
16	5300 12	224	プレート		PLATE	1
17	5300 52	121	レハ-(アイホリ)		LEVER(IVORY)	1
17	5310 52	121-1	レハ-(ダークグレー)		LEVER(DARK GRAY)	1
18	5330 52	440	プレート		PLATE	1
19	9410302008		スプリングピン 3X20		SPRING PIN 3X20	2
20	9670061208		ソケットホルト M6X12		HEXAGON SOCKET BOLT M6X12	3
21	5330 52	410	ブラケット		BRACKET	1
22	5330 52	421	スタツト		STUD	3
23	5330 52	451-1	シャフト		SHAFT	1
24	9721050008		E-リング E-5		E-RING E-5	4
25	90200		ボールベアリング 607ZZ		BALL BEARING 607ZZ	3
26	5330 52	320	ア-ム		ARM	1
27	5290 21	161	ハネカケ		SPRING STUD	1
28	5290 52	375-1	ブレーキシュー		BRAKE SHOE	1
29	5290 29	313	ワッシャ-		WASHER	1
30	5290 38	235	スプリング		SPRING	1
31	5330 52	331-1	リンク		LINK	1
32	5290 33	141	ピン		PIN	1
33	5290 37	434-1	スプリング		SPRING	1
34	9648051614		サラコネシ M5X16		SMALL FLUSH HEAD SCREW M5X16	4
35	5330 52	373-1	フツシユ		BUSHING	2
36	5290 36	351	ハネカケ		SPRING STUD	2
37	5330 52	372	ア-ム		ARM	1
38	9411402500		テーパ-ピン 4X25		TAPER PIN 4X25	1
39	9710060008		ハネサカネ M6		SPRING WASHER M6	1
40	9660060014		ナツト M6		HEXAGON NUT M6	1
41	5330 52	350	ア-ム		ARM	1
42	9410402508		スプリングピン 4X25		SPRING PIN 4X25	2
43	5330 52	371-1	シャフト		SHAFT	1
44	5330 52	360	ア-ム		ARM	1
45	9721040008		E-リング E-4		E-RING E-4	1
46	9660050014		ナツト M5		HEXAGON NUT M5	1
48	5330 74	084	インジケ-タ-		INDICATOR	1
49	5300 45	243	フツシユ		BUSHING	2

タイ1 スイリヨウチヨウセイ

1ST WATER CONTROL

セクション  
SECTION

セクション番号  
SECTION NUMBER

5330Z 521

★マークの部品は単品ではお渡しできませんので、セット番号で注文してください。  
When ordering items marked ★, indicate the set number because they are available only as a set.

No.	セット番号/ 部品番号	SET No. PART No.	部品名称/ 構成番号	COMPONENT PARTS	PART NAME	個数 Q'ty
50	9716060014		ヒラサカネ M6		PLAIN WASHER M6	1





タイ11 ミス"ローラー  
1ST WATER ROLLER

セクション  
SECTION

セクション番号  
SECTION NUMBER

5330Z 530

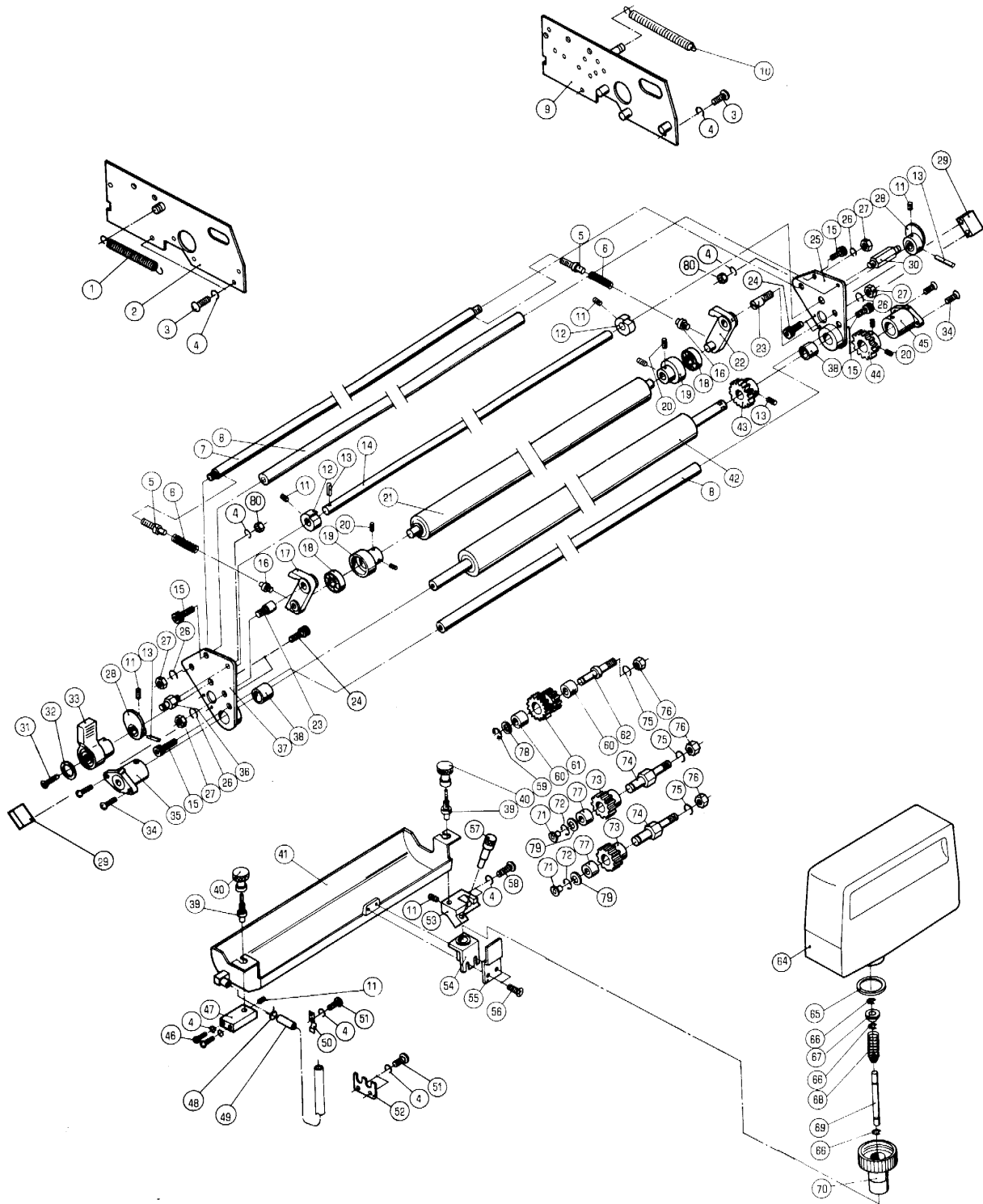

タイプ11 ミス"ローラ-

セクション  
SECTION

セクション番号  
SECTION NUMBER

5330Z 530

1ST WATER ROLLER

★マークの部品は単品ではお渡しできませんので、セット番号で注文してください。  
When ordering items marked ★, indicate the set number because they are available only as a set.

No.	セット番号/ 部品番号	SET No PART No	部品名称/ 構成番号	COMPONENT PARTS	PART NAME	個数 Qty
	5290 43	112Z	ギア ASSY		GEAR ASSY	2
			73,77			
	5300 53	250-5	ミス"ボトルキャップ° ASSY		WATER BOTTLE CAP ASSY	1
			65-70			
	5310 53	150-1	ミス"フオンテンローラ- ASSY		WATER FOUNTAIN ROLLER ASSY	1
			13,42,43			
	5310 53	220Z	ギア ASSY		GEAR ASSY	1
			60,61			
	5330 53	100-3	タイプ11ミス"フ"ネ ASSY			1
			4-8,11-30,36-38,42,43,80			
	5330 53	110Z-3	フレーム ASSY		FRAME ASSY	1
			37,38			
	5330 53	120Z-3	フレーム ASSY		FRAME ASSY	1
			25,38			
	5330 53	130	レハ"- ASSY		LEVER ASSY	1
			13,14,28			
	5330 53	220	スタット" ASSY		STUD ASSY	2
			71,74			
1	5290 54	325	スプリング"		SPRING	1
2	5330 53	230	フレーム		FRAME	1
3	9642051614		ナ"コネシ" M5X16		SMALL PAN-HEAD SCREW M5X16	4
4	9710050008		ハ"ネサ"カ"ネ M5		SPRING WASHER M5	13
5	5290 53	132-1	ネジ"		SCREW	2
6	5290 53	175	スプリング"		SPRING	2
7	5310 53	131	ステー		STAY	1
8	5310 53	135	ステー		STAY	2
9	5330 53	240	フレーム		FRAME	1
10	5290 37	434-1	スプリング"		SPRING	1
11	9684050508		トメネシ" M5X5		SET SCREW M5X5	6
12	5290 53	134	カム		CAM	2
13	9410302008		スプリング"ピ"ン 3X20		SPRING PIN 3X20	4
14	5330 53	133	レハ"-シャフト		LEVER SHAFT	1
15	9670081208		ソケットホル"ト M8X12		HEXAGON SOCKET BOLT M8X12	4
16	5290 53	173	ピ"ン		PIN	2
17	5290 53	170-1	レハ"-		LEVER	1
18	90201		ボールハ"ア"リング" 609VV		BALL BEARING 609VV	2
19	5290 53	162-2	ハ"ア"リング"ホル"タ"-		BEARING HOLDER	2
20	9684060608		トメネシ" M6X6		SET SCREW M6X6	6
21	5310 53	160-2	ミス"タ"ク"タ-ローラ-		WATER DUCTOR ROLLER	1
22	5290 53	180-1	レハ"-		LEVER	1
23	5290 53	174	ピ"ン		PIN	2
24	9670041008		ソケットホル"ト M4X10		HEXAGON SOCKET BOLT M4X10	4
25	5330 53	120-3	フレーム		FRAME	1
26	9710080008		ハ"ネサ"カ"ネ M8		SPRING WASHER M8	4
27	9660080014		ナット M8		HEXAGON NUT M8	4
28	5290 53	140	カム		CAM	2
29	5330 53	137-1	ミス"フレームフ"ロツク		BLOCK	2
30	5290 41	114-1	ハ"ネカケ		SPRING STUD	1
31	9650052014		マルサラコネシ" M5X20		SCREW M5X20	1
32	5300 12	224	フ"レート		PLATE	1
33	5300 52	121	レハ"-(アイホ"リ-)		LEVER(IVORY)	1
33	5310 52	121-1	レハ"-(タ"ク"ク"レ-)		LEVER(DARK GRAY)	1
34	9648051614		サラコネシ" M5X16		SMALL FLUSH HEAD SCREW M5X16	4
35	5290 29	220-1	フ"ツ"ユ		BUSHING	1
36	5290 21	161	ハ"ネカケ		SPRING STUD	1
37	5330 53	110-3	フレーム		FRAME	1
38	5290 53	113	フ"ツ"ユ		BUSHING	2
39	5300 53	214-1	ピ"ン		PIN	2
40	5300 53	213	ツマミ		KNOB	2

タ"イ1 ミス"ローラ-

1ST WATER ROLLER

セクション  
SECTION

セクション番号  
SECTION NUMBER

5330Z 530

★マークの部品は単品ではお渡しできませんので、セット番号で注文してください。  
When ordering items marked ★, indicate the set number because they are available only as a set.

No.	セット番号/ 部品番号	SET No PART No	部品名称/ 構成番号	COMPONENT PARTS	PART NAME No	個数 Qty
41	5310	53 190-1	ミス"フ"ネ		WATER FOUNTAIN	1
42	5310	53 151-1	ミス"フォンテンローラ-		WATER FOUNTAIN ROLLER	1
43	5310	53 153-1	キ"ア		GEAR	1
44	5310	53 156-1	キ"ア		GEAR	1
45	5310	53 155-1	フ"ツシユ		BUSHING	1
46	9642053014		ナ"コネシ" M5X30		SMALL PAN-HEAD SCREW M5X30	2
47	5300	53 211	フ"ラケツト		BRACKET	1
48	5300	53 216	ホ-スハ"ント"		HOSE CLAMP	1
49	5330	53 195-1	シリコンホ-ス 9X12X410		HOSE 9X12X410	1
50	5300	53 197	ホ-スクランフ°		HOSE CLAMP	1
51	9642051014		ナ"コネシ" M5X10		SMALL PAN-HEAD SCREW M5X10	3
52	5330	53 193	サホ-ター		SUPPORTER	1
53	5300	53 217	フ"ラケツト		BRACKET	1
54	5300	82 520-1	フ"ラケツト		BRACKET	1
55	5310	53 217	ストツハ°-		STOPPER	1
56	9648051014		サラコネシ" M5X10		SMALL FLUSH HEAD SCREW M5X10	2
57	5310	53 213	ピ°ン		PIN	1
58	9642052514		ナ"コネシ" M5X25		SMALL PAN-HEAD SCREW M5X25	2
59	9721070008		E-リング" E-7		E-RING E-7	1
60	5300	58 144	フ"ツシユ		BUSHING	2
61	5310	53 220	キ"ア		GEAR	1
62	5310	53 223-1	スタツト"		STUD	1
64	5330	53 251-1	ミス"ボトル		WATER BOTTLE	1
65	5300	53 256-3	ハ°ツキン		PACKING	1
66	9721030050		E-リング" E-3		E-RING E-3	3
67	5300	53 254-3	ボトルハ°ツキン		BOTTLE PACKING	1
68	5290	53 255	スフ°リング"		SPRING	1
69	5300	53 253	ピ°ン		PIN	1
70	5300	53 252-1	キャツフ°		CAP	1
71	91250		オイルカツフ° 1/4"		OIL CUP 1/4"	2
72	9721100008		E-リング" E-10		E-RING E-10	2
73	5290	43 112	キ"ア		GEAR	2
★74	5330	53 224	スタツト"		STUD	2
75	9710100008		ハ"ネサ"カ"ネ M10		SPRING WASHER M10	3
76	9660100014		ナツト M10		HEXAGON NUT M10	3
77	5290	37 123	フ"ツシユ		BUSHING	2
78	5290	29 313	ワツシヤ-		WASHER	1
79	5290	29 311	ワツシヤ-		WASHER	2
80	9660050014		ナツト M5		HEXAGON NUT M5	2



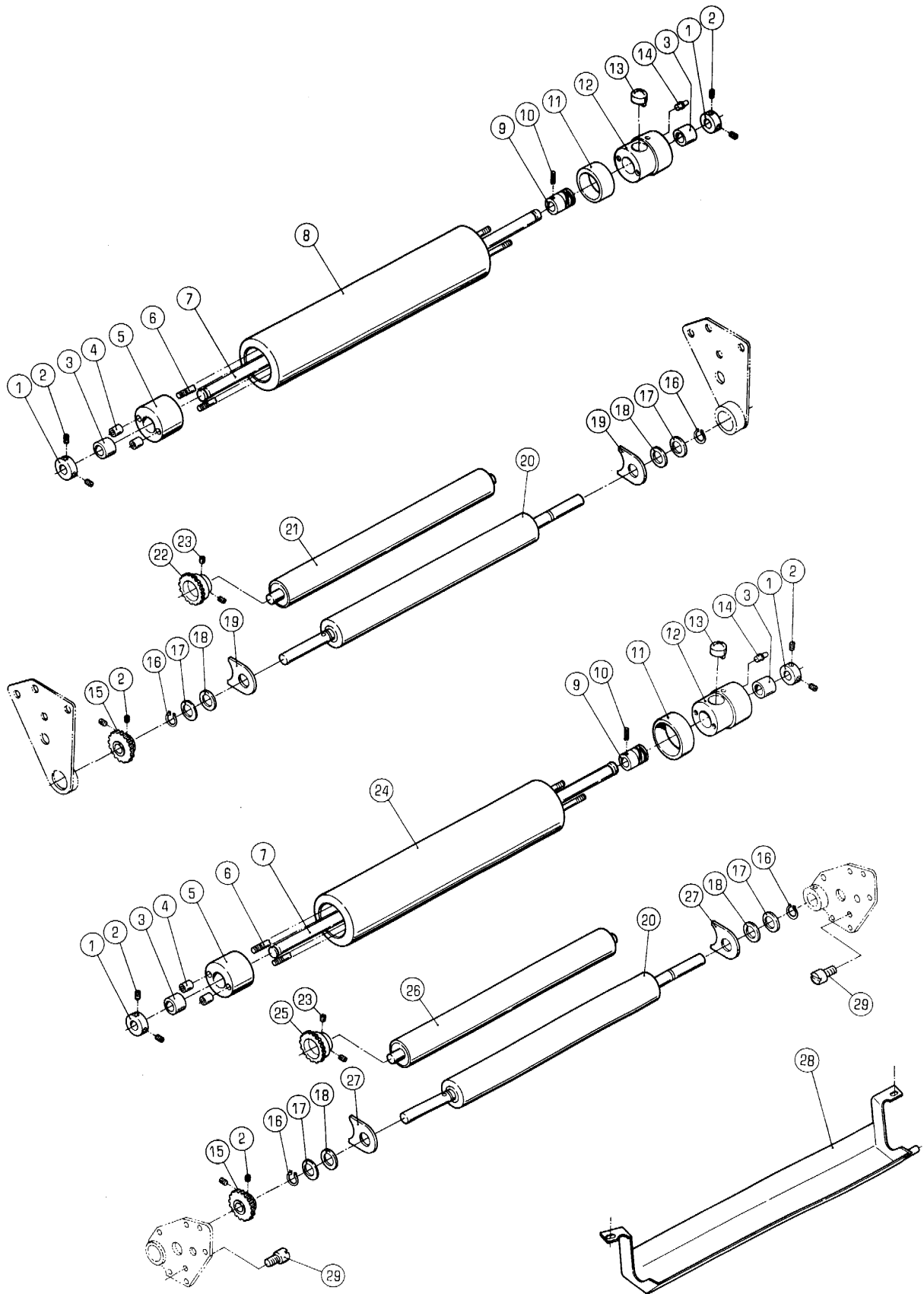

ス-ハ°-アクアマジツク

セクション  
SECTIONセクション番号  
SECTION NUMBER

5330Z 535

SUPER AQUAMAGIC

★マークの部品は単品ではお渡りできませんので、セット番号で注文してください。  
When ordering items marked ★, indicate the set number because they are available only as a set.

No.	セット番号/ 部品番号	SET No. PART No.	部品名称/ 構成番号	COMPONENT PARTS	PART NAME No.	個数 Qty
	5290 51	940-2	トツクカム	ASSY	DOG & CAM ASSY	2
			9,13			
	5330 51	620-2	オシレ-テイング	ロー-シャフト	OSCILLATING ROLLER SHAFT ASSY	2
			7,9,10,13			
	5330 53	500	ス-ハ°-アクアマジツク		SUPER AQUAMAGIC	1
			1-29			
	5330 53	510	ミス	オシレ-テイング	ロー ASSY WATER OSCILLATING ROLLER ASSY	1
			3-14			
	5330 53	520	ミス	オシレ-テイング	ロー ASSY WATER OSCILLATING ROLLER ASSY	1
			3-7,9-14,24			
1	5290 29	315	トメカラ-		LOCK COLLAR	4
2	9684050508		トメネジ	M5X5	SET SCREW M5X5	12
3	5290 51	642-2	フツシユ		BUSHING	4
4	5300 51	644	トメカラ-		LOCK COLLAR	4
5	5320 53	338	ハウジング		HOUSING	2
6	5310 51	643-1	シャフト		SHAFT	4
7	5330 51	621-1	オシレ-テイング	ロー-シク	OSCILLATING ROLLER SHAFT	2
8	5320 53	320	ミス	オシレ-テイング	ロー-	1
9	5290 51	922-2	カム		CAM	2
10	9410302008		スプリング	ピン 3X20	SPRING PIN 3X20	2
11	5320 53	333	カラ-		COLLAR	2
12	5320 53	332-2	トツク	ケース	DOG CASE	2
13	5290 51	632-2	オグリツメ		PAWL	2
14	91254		グリスニツポル	NIP-B6	GREASE NIPPLE NIP-B6	2
15	5290 53	154-3	ギア		GEAR	2
16	9722140050		C-リング	C-14	C-RING C-14	4
17	5290 53	353	セットスプリング		SET-SPRING	4
18	5290 53	354	ワッシャー		WASHER	4
19	5290 53	352	ガード		GUARD	2
20	5320 53	350-1	ミス	フォンテン	ロー ASSY WATER FOUNTAIN ROLLER ASSY	2
21	5320 53	341	ミス	ダクター	ロー WATER DUCTOR ROLLER	1
22	5290 53	161-3	ギア		GEAR	1
23	9684060608		トメネジ	M6X6	SET SCREW M6X6	4
24	5330 53	530	オシレ-テイング	ロー ASSY	OSCILLATING ROLLER ASSY	1
25	5330 53	561	ギア		GEAR	1
26	5330 53	541	ミス	ダクター	ロー WATER DUCTOR ROLLER	1
27	5330 53	563	ウォーター	ガード	WATER GUARD	2
28	5330 53	550	ミス	フネ ASSY	WATER FOUNTAIN ASSY	1
29	5330 53	562	スタット		STUD	2

タイプ 1 ハンドレウ  
1ST MASTER CYLINDER

セクション  
SECTION

セクション番号  
SECTION NUMBER

5330Z 540

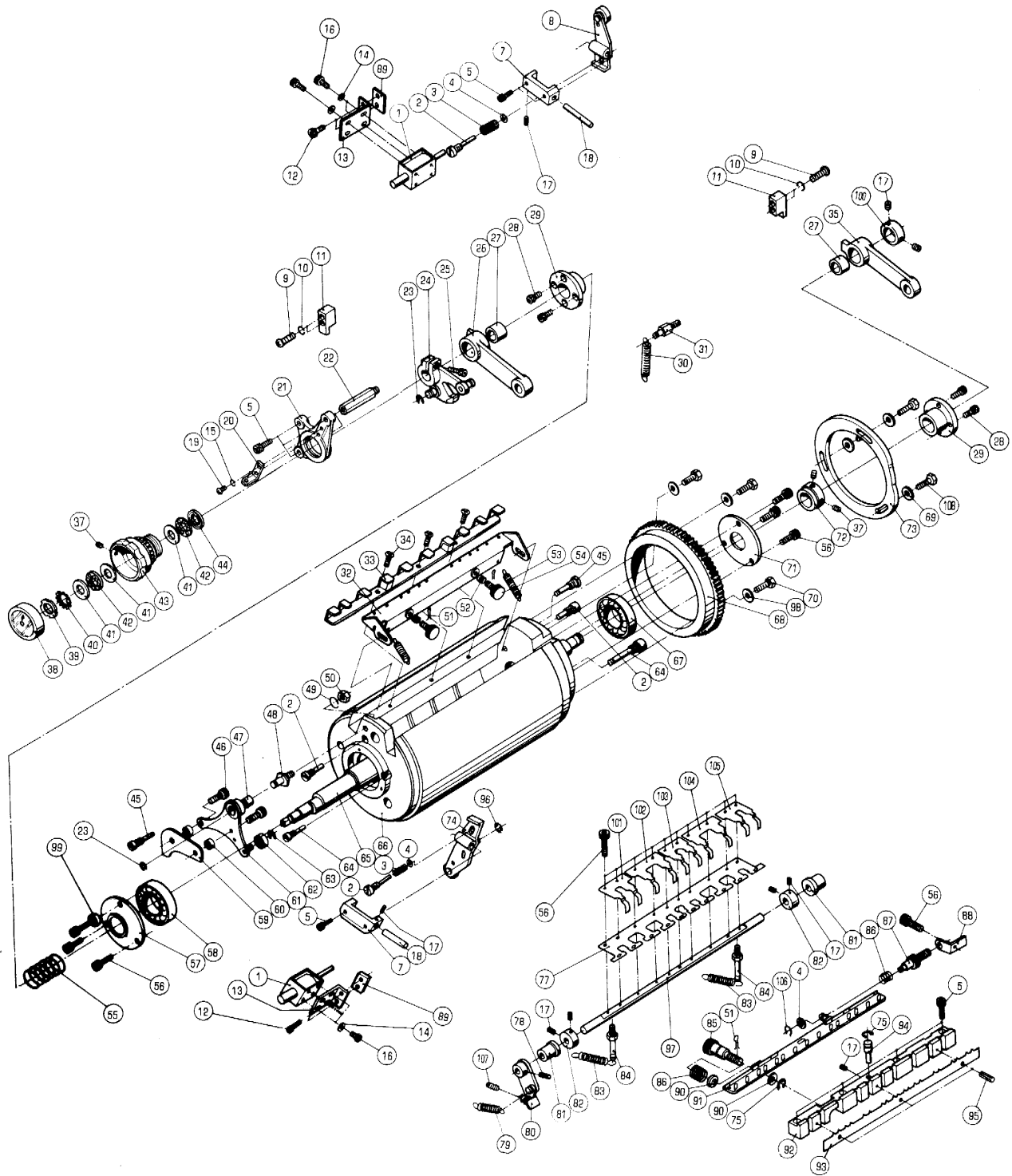

タ"イ 1 ハント"ウ

セクション  
SECTIONセクション番号  
SECTION NUMBER

5330Z 540

1ST MASTER CYLINDER

★マークの部品は単品ではお渡しできませんので、セット番号で注文してください。  
When ordering items marked ★, indicate the set number because they are available only as a set.

No	セット番号/SET No 部品番号/PART No	部品名称/ 構成番号/COMPONENT PARTS	PART NAME	個数 Qty
	5310 54 130	クランプシャフト ASSY 78,80,97	CLAMP SHAFT ASSY	1
	5330 22 411Z	リンク 27,35	LINK	1
	5330 22 413Z	リンク 26,27	LINK	1
	5330 54 320Z	レバ"ー 47,61	LEVER	1
1	5300 54 463	ソレノイド"	SOLENOID	2
2	5290 54 115	ピン	PIN	4
3	5300 54 453	スプリング"	SPRING	2
4	9716050014	ヒラサ"カ"ネ M5	PLAIN WASHER M5	3
5	9670062008	ソケットボルト M6X20	HEXAGON SOCKET BOLT M6X20	11
7	5300 54 451	ブラケット	BRACKET	2
8	5330 54 430	レバ"ー	LEVER	1
9	9642052514	ナ"コネジ" M5X25	SMALL PAN-HEAD SCREW M5X25	4
10	9710050008	ハ"ネサ"カ"ネ M5	SPRING WASHER M5	4
11	5330 22 414	ストッパ"ー	STOPPER	2
12	9670061208	ソケットボルト M6X12	HEXAGON SOCKET BOLT M6X12	4
13	5300 54 461	ブラケット	BRACKET	2
14	9716040014	ヒラサ"カ"ネ M4	PLAIN WASHER M4	7
15	9710040008	ハ"ネサ"カ"ネ M4	SPRING WASHER M4	2
16	9670041008	ソケットボルト M4X10	HEXAGON SOCKET BOLT M4X10	7
17	9684050508	トメネジ" M5X5	SET SCREW M5X5	9
18	5300 54 452	シャフト	SHAFT	2
19	9642040814	ナ"コネジ" M4X8	SMALL PAN-HEAD SCREW M4X8	2
20	5330 54 518	スプリング"	SPRING	1
21	5330 54 516	ブラケット	BRACKET	1
22	5330 54 517	スタット"	STUD	2
23	9721070008	E-リング" E-7	E-RING E-7	2
24	5330 21 740	レバ"ー	LEVER	1
25	9670082508	ソケットボルト M8X25	HEXAGON SOCKET BOLT M8X25	1
26	5330 22 413	リンク	LINK	1
27	5290 22 412	ブッシュ	BUSHING	2
28	9670051608	ソケットボルト M5X16	HEXAGON SOCKET BOLT M5X16	8
29	5330 54 513	ハント"ウメタル	BUSHING	2
30	5290 54 542-1	スプリング"	SPRING	1
31	5290 54 541	スタット"	STUD	1
32	5310 54 410	テールクランプ"	TAIL CLAMP	1
33	5310 54 114	ピンハ"ータ"イ	PIN BAR BASE	1
34	9648041014	サラコネジ" M4X10	SMALL FLUSH HEAD SCREW M4X10	3
35	5330 22 411	リンク	LINK	1
37	9684060608	トメネジ" M6X6	SET SCREW M6X6	3
38	5330 54 521	インジ"ケーター	INDICATOR	1
39	90720	ロックナット AN02	LOCK NUT AN02	1
40	90721	ロックワッシャー AW02	LOCK WASHER AW02	1
41	90368	スラストワッシャー AS1102	THRUST WASHER AS1102	3
42	90480	スラスト"ア"リソク" AXK1102	THRUST BEARING AXK1102	2
43	5330 54 519-2	ツマミ(ダ"ク"レ-)	KNOB(DARK GRAY)	1
43	5336 54 519-2	ツマミ(アイホ"リー)	KNOB(IVORY)	1
44	90479	スラストワッシャー WS81102	THRUST WASHER WS81102	1
45	5300 54 116	スタット"	STUD	2
46	9670061608	ソケットボルト M6X16	HEXAGON SOCKET BOLT M6X16	2
47	5300 54 322	ブッシュ	BUSHING	1
48	5330 54 311	スタット"	STUD	1
49	9710080008	ハ"ネサ"カ"ネ M8	SPRING WASHER M8	1
50	9662080014	ナット M8	HEXAGON NUT M8	1
51	9414161014	ワリピン 1.6X10	SPLIT PIN 1.6X10	3
52	5290 54 413	スプリング"	SPRING	2



タイ 1 ハントウ

1ST MASTER CYLINDER

セクション  
SECTION

セクション番号  
SECTION NUMBER

5330Z 540

★マークの部品は単品ではお渡しできませんので、セット番号で注文してください。  
When ordering items marked ★, indicate the set number because they are available only as a set.

No.	セット番号/ 部品番号	SET No. PART No.	部品名称/ 構成番号	COMPONENT PARTS	PART NAME No.	個数 Qty
53	5290 35	131-1	スプリング		SPRING	2
54	5290 54	337	ツマミ		KNOB	2
55	5330 54	515	ハントウスライダスプリング		SPRING	1
56	9670051001		ソケットホルト M5X10		HEXAGON SOCKET BOLT M5X10	17
57	5290 23	115	カバー		COVER	1
58	90210		ベアリング 6206LLBC2P6		BALL BEARING 6206LLBC2P6	1
59	5330 54	331-2	マスタークラフカム		CAM	1
60	5330 54	332	カラ		COLLAR	2
61	5330 54	320	レバー		LEVER	1
62	90200		ボールベアリング 607ZZ		BALL BEARING 607ZZ	1
63	9721050008		Eリング E-5		E-RING E-5	1
64	5290 54	117	スタット		STUD	2
65	5330 54	511	シャフト		SHAFT	1
66	5330 54	111	マスターシリンダ		MASTER CYLINDER	1
67	90209		ベアリング 6205VVP6		BALL BEARING 6205LLBC2P6	1
68	5330 54	512	ギア		GEAR	1
69	5290 23	113	ワッシャ		WASHER	3
70	5290 24	127	ホルト		BOLT	3
71	5290 23	116-1	カバー		COVER	1
72	5290 23	117	トメカラ		LOCK COLLAR	1
73	5330 54	514	カム		CAM	1
74	5330 54	440	レバー		LEVER	1
75	9721040014		Eリング E-4		E-RING E-4	2
77	5310 54	163	グリップ		GRIPPER	1
78	9410402008		スプリングピン 4X20		SPRING PIN 4X20	1
79	5300 59	652	スプリング		SPRING	1
80	5300 54	140-2	レバー		LEVER	1
81	5300 54	152	ブッシュ		BUSHING	2
82	5290 29	315	トメカラ		LOCK COLLAR	2
83	5310 54	166	スプリング		SPRING	2
84	5300 54	161-1	バネカケ		SPRING STUD	2
85	5300 54	114-1	ツマミ		KNOB	1
86	5290 54	341	スプリング		SPRING	2
87	5290 54	336-1	ツマミ		KNOB	1
88	5300 54	120	ブラケット		BRACKET	1
89	5330 54	465	スペーサ		SPACER	2
90	9716060014		ヒラサカネ M6		PLAIN WASHER M6	2
91	5310 54	210-1	ピンバネプレート		PINBAR PLATE	1
92	5310 54	112-1	クラフベース		CLAMP BASE	1
93	5310 54	117-3	プレート		PLATE	1
94	5300 54	113	ピン		PIN	1
95	9410301008		スプリングピン 3X10		SPRING PIN 3X10	3
96	9721040008		Eリング E-4		E-RING E-4	1
97	5310 54	151	シャフト		SHAFT	1
98	5330 23	113	ワッシャ		WASHER	3
99	5330 54	333	カラ		COLLAR	1
100	5330 54	523	カラ		COLLAR	1
101	5310 54	171	ストッパ		STOPPER	1
102	5310 54	172	ストッパ		STOPPER	1
103	5310 54	173	ストッパ		STOPPER	1
104	5310 54	174	ストッパ		STOPPER	1
105	5310 54	175	ストッパ		STOPPER	1
106	90652		GSリング GS-5		GS-RING GS-5	1
107	9680062008		トメネジ M6X20		SET SCREW M6X20	1
108	5300 24	134	ホルト		BOLT	3



ダイヤ 2 ハントウ  
2ND MASTER CYLINDER

セクション  
SECTION

セクション番号  
SECTION NUMBER

5330Z 545

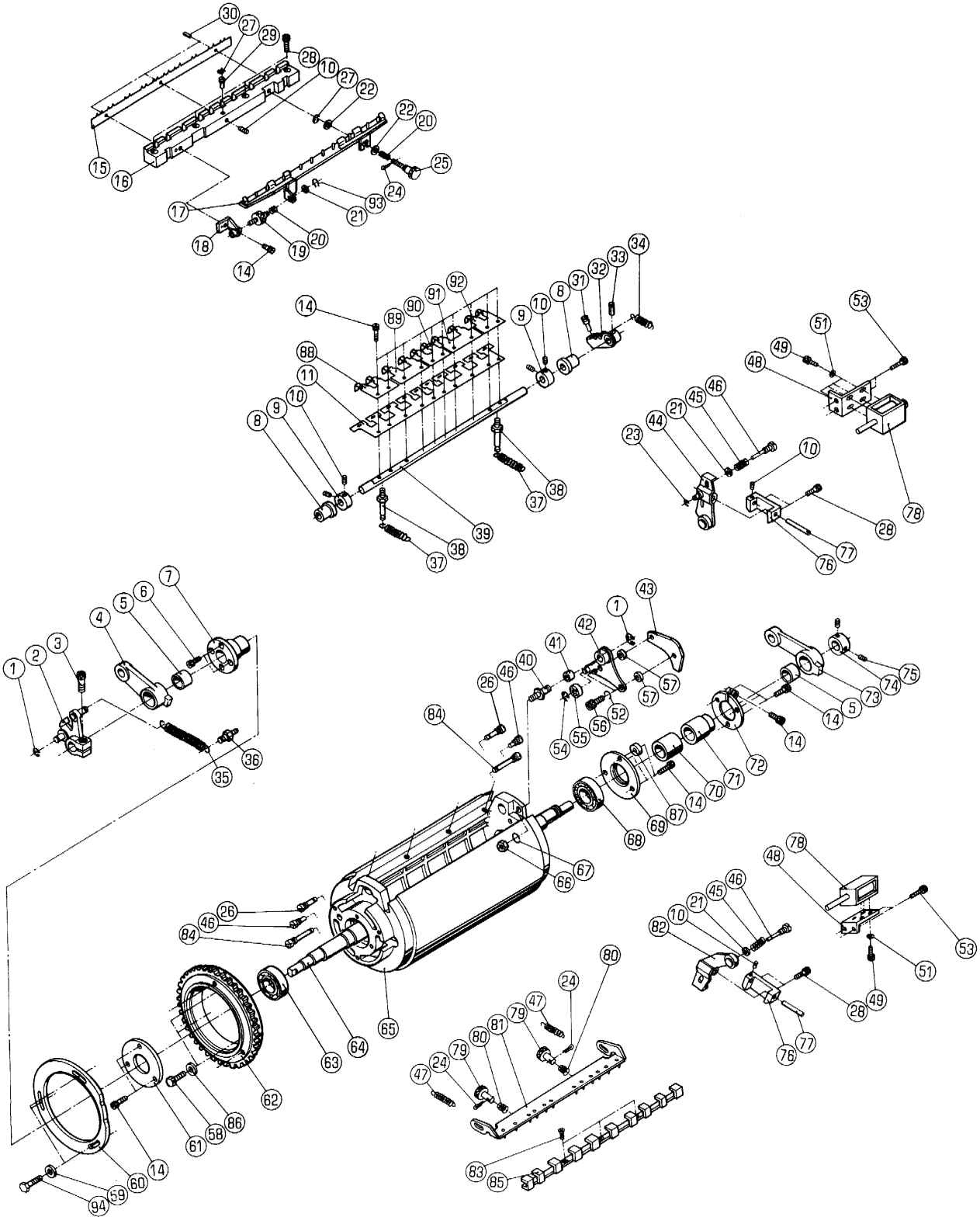

タイ 2 ハントウ

セクション  
SECTIONセクション番号  
SECTION NUMBER

5330Z 545

2ND MASTER CYLINDER

★マークの部品は単品ではお渡しできませんので、セット番号で注文してください。  
When ordering items marked ★, indicate the set number because they are available only as a set.

No	セット番号/ 部品番号	SET No PART No	部品名称/ 構成番号	COMPONENT PARTS	PART NAME No	個数 Qty
	5300 54	320Z	レバー		LEVER	1
			41,42			
	5310 54	130	クランプシャフト	ASSY	CLAMP SHAFT ASSY	1
			32,33,39			
	5330 22	411Z	リンク		LINK	1
			4,5			
	5330 22	413Z	リンク		LINK	1
			5,73			
1	9721070014		E-リング	E-7	E-RING E-7	2
2	5330 21	850	レバー		LEVER	1
3	9670082508		ソケットボルト	M8X25	HEXAGON SOCKET BOLT M8X25	1
4	5330 22	411	リンク		LINK	1
5	5290 22	412	フツシユ		BUSHING	2
6	9670051608		ソケットボルト	M5X16	HEXAGON SOCKET BOLT M5X16	4
7	5290 54	531-1	フツシユ		BUSHING	1
8	5300 54	152	フツシユ		BUSHING	2
9	5290 29	315	トメカラー		LOCK COLLAR	2
10	9684050508		トメネジ	M5X5	SET SCREW M5X5	7
11	5310 54	163	グリッパ		GRIPPER	1
14	9670051001		ソケットボルト	M5X10	HEXAGON SOCKET BOLT M5X10	21
15	5310 54	117-3	プレート		PLATE	1
16	5310 54	112-1	クランプベース		CLAMP BASE	1
17	5310 54	210-1	ピンバールプレート		PINBAR PLATE	1
18	5300 54	120	ブラケット		BRACKET	1
19	5290 54	336-1	ツマミ		KNOB	1
20	5290 54	341	スプリング		SPRING	2
21	9716050014		ヒラサカネ	M5	PLAIN WASHER M5	3
22	9716060014		ヒラサカネ	M6	PLAIN WASHER M6	2
23	9721040008		E-リング	E-4	E-RING E-4	1
24	9414161014		ワリピン	1.6X10	SPLIT PIN 1.6X10	3
25	5300 54	114-1	ツマミ		KNOB	1
26	5300 54	116	スタット		STUD	2
27	9721040014		E-リング	E-4	E-RING E-4	2
28	9670062008		ソケットボルト	M6X20	HEXAGON SOCKET BOLT M6X20	8
29	5300 54	113	ピン		PIN	1
30	9410301008		スプリングピン	3X10	SPRING PIN 3X10	3
31	9680062008		トメネジ	M6X20	SET SCREW M6X20	1
32	5300 54	140-2	レバー		LEVER	1
33	9410402008		スプリングピン	4X20	SPRING PIN 4X20	1
34	5300 59	652	スプリング		SPRING	1
35	5290 54	542-1	スプリング		SPRING	1
36	5290 21	641	ハネカケ		SPRING STUD	1
37	5310 54	166	スプリング		SPRING	2
38	5300 54	161-1	ハネカケ		SPRING STUD	2
39	5310 54	151	シャフト		SHAFT	1
40	5330 54	311	スタット		STUD	1
41	5300 54	322	フツシユ		BUSHING	1
42	5300 54	320	レバー		LEVER	1
43	5330 54	331-2	マスタークランプカム		CAM	1
44	5300 54	440	レバー		LEVER	1
45	5300 54	453	スプリング		SPRING	2
46	5290 54	115	ピン		PIN	4
47	5290 35	131-1	スプリング		SPRING	2
48	5300 54	461	ブラケット		BRACKET	2
49	9670041008		ソケットボルト	M4X10	HEXAGON SOCKET BOLT M4X10	8
51	9716040014		ヒラサカネ	M4	PLAIN WASHER M4	8
52	9710060008		ハネサカネ	M6	SPRING WASHER M6	2
53	9670061208		ソケットボルト	M6X12	HEXAGON SOCKET BOLT M6X12	4
54	9721050008		E-リング	E-5	E-RING E-5	1

タイ 2 ハットウ

セクション  
SECTION

セクション番号  
SECTION NUMBER

5330Z 545

2ND MASTER CYLINDER

★マークの部品は単品ではお渡しできませんので、セット番号で注文してください。  
When ordering items marked ★, indicate the set number because they are available only as a set.

No.	セット番号/ 部品番号	SET No PART No	部品名称/ 構成番号	COMPONENT PARTS	PART NAME No.	個数 Q'ty
55	90200		ボールベアリング	607ZZ	BALL BEARING 607ZZ	1
56	9670061608		ソケットボルト	M6X16	HEXAGON SOCKET BOLT M6X16	2
57	5300 54 332		カラー		COLLAR	2
58	5290 24 127		ボルト		BOLT	3
59	5290 23 113		ワッシャー		WASHER	3
60	5330 54 514		カム		CAM	1
61	5290 23 116-1		カバー		COVER	1
62	5330 54 512		ギア		GEAR	1
63	90209		ベアリング	6205VVP6	BALL BEARING 6205LLBC2P6	1
64	5330 55 681		シャフト		SHAFT	1
65	5330 54 111		マスターシリンダー		MASTER CYLINDER	1
66	9662080014		ナット	M8	HEXAGON NUT M8	1
67	9710080008		ハネサカネ	M8	SPRING WASHER M8	1
68	90210		ベアリング	6206LLBC2P6	BALL BEARING 6206LLBC2P6	1
69	5290 23 115		カバー		COVER	1
70	5300 54 512		スパーサー		SPACER	1
71	5290 54 522-1		ブッシュ		BUSHING	1
72	5290 54 520		クランプ		CLAMP	1
73	5330 22 413		リンク		LINK	1
74	5290 11 152		ロックカラー		LOCK COLLAR	1
75	9684060608		トメネジ	M6X6	SET SCREW M6X6	2
76	5300 54 451		ブラケット		BRACKET	2
77	5300 54 452		シャフト		SHAFT	2
78	5330 54 463		タイ2クラフソレノイド		SOLENOID	2
79	5290 54 337		ツマミ		KNOB	2
80	5290 54 413		スプリング		SPRING	2
81	5310 54 410		テールクランプ		TAIL CLAMP	1
82	5330 54 470		レバー		LEVER	1
83	9648041014		サラコネジ	M4X10	SMALL FLUSH HEAD SCREW M4X10	3
84	5290 54 117		スタット		STUD	2
85	5310 54 114		ピンバー	タイ	PIN BAR BASE	1
86	5330 23 113		ワッシャー		WASHER	3
87	5330 54 333		カラー		COLLAR	1
88	5310 54 175		ストッパ		STOPPER	1
89	5310 54 174		ストッパ		STOPPER	1
90	5310 54 173		ストッパ		STOPPER	1
91	5310 54 172		ストッパ		STOPPER	1
92	5310 54 171		ストッパ		STOPPER	1
93	90652		GS-リング	GS-5	GS-RING GS-5	1
94	5300 24 134		ボルト		BOLT	3



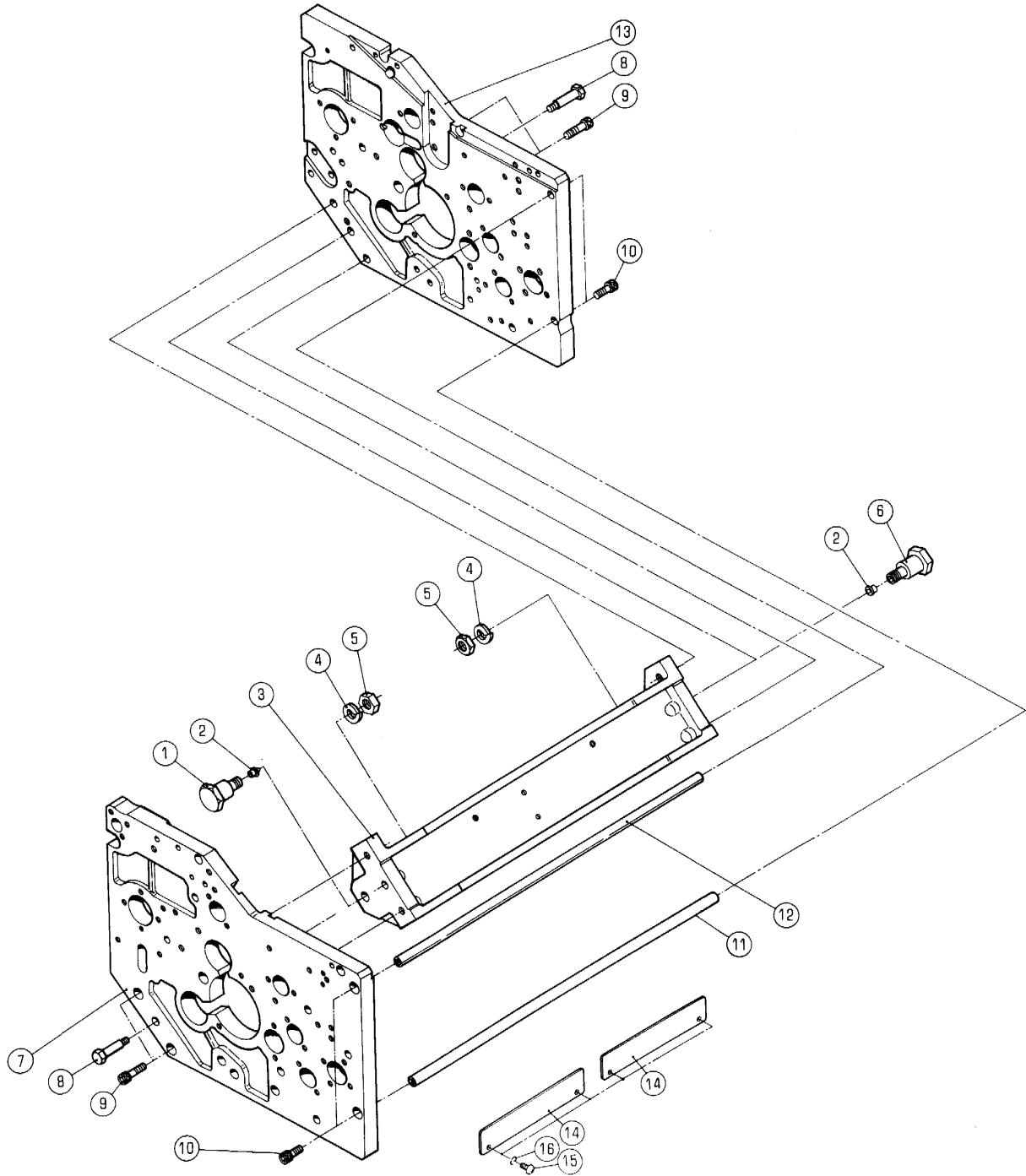

タイ2 インキフレーム

2ND INK FRAME

セクション  
SECTION

セクション番号

SECTION NUMBER

5330Z 550

★マークの部品は単品ではお渡しできませんので、セット番号で注文してください。  
When ordering items marked ★, indicate the set number because they are available only as a set.

No.	セット番号/ 部品番号	SET No. PART No.	部品名称/ 構成番号	COMPONENT PARTS	PART NAME	個数 Qty
	5330 55 310		ピン	ASSY	PIN ASSY	1
			1,2			
	5330 55 320		ピン	ASSY	PIN ASSY	1
			2,6			
★	1 5330 55 312-1		ピン		PIN	1
	2 91250		オイルカップ	1/4"	OIL CUP 1/4"	2
	3 5330 55 311-1		シテンフレーム		FULCRUM FRAME	1
	4 9710120014		ハネサカネ	M12	SPRING WASHER M12	2
	5 9662120014		ナット	M12	HEXAGON NUT M12	2
★	6 5330 55 313-1		ピン		PIN	1
	7 5330 55 113-4		フレーム		FRAME	1
	8 5290 55 314		ピン		PIN	2
	9 9670082508		ソケットボルト	M8X25	HEXAGON SOCKET BOLT M8X25	4
	10 9670081608		ソケットボルト	M8X16	HEXAGON SOCKET BOLT M8X16	4
	11 5330 55 316		ステー		STAY	1
	12 5330 29 234		ステー		STAY	1
	13 5330 55 114-3		フレーム		FRAME	1
	14 5332 51 048		カバー		COVER	2
	15 9642051014		ナハコネジ	M5X10	SMALL PAN-HEAD SCREW M5X10	4
	16 9710050008		ハネサカネ	M5	SPRING WASHER M5	4



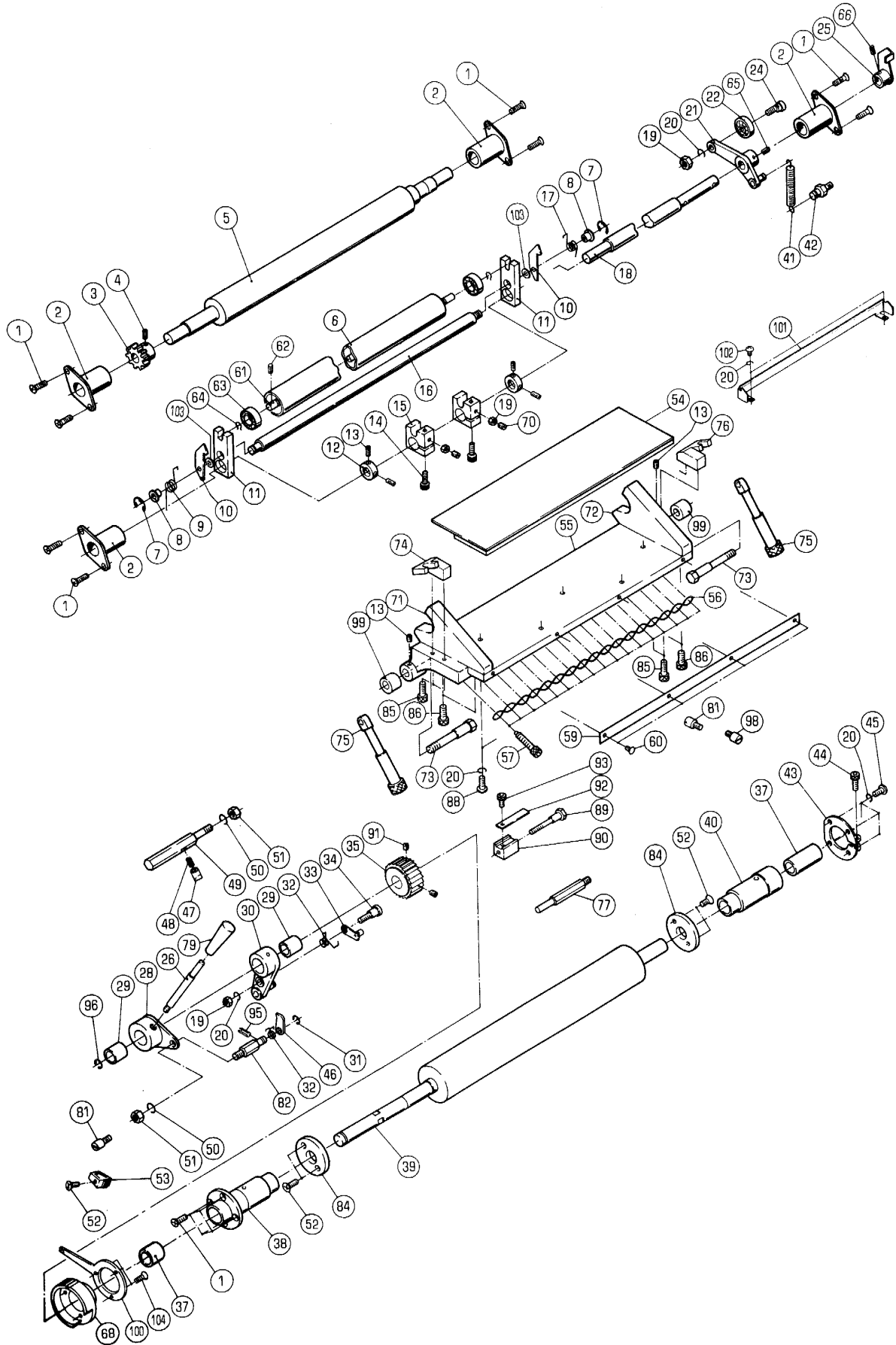

ﾀﾞｲ2ｲﾝｷﾌｵﾝﾃﾝ

2ND INK FOUNTAIN

セクション  
SECTION

セクション番号  
SECTION NUMBER

5330Z 551

★マークの部品は単品ではお渡りできませんので、セット番号で注文してください。  
When ordering items marked ★, indicate the set number because they are available only as a set.

No.	セット番号/ 部品番号	SET No PART No	部品名称/ 構成番号	COMPONENT PARTS	PART NAME	個数 Q'ty
	5310 51	300-1	ｲﾝｷﾌｱｰｽﾄﾛｰﾗｰ	ASSY	INK FIRST ROLLER ASSY	1
			3-5			
★	5330 51	030-4	ｲﾝｷﾌｵﾝﾃﾝﾛｰﾗｰ		INK FOUNTAIN ROLLER	1
			39,52,84			
	5330 51	041Z	ホルﾀﾞｰ	ASSY	HOLDER ASSY	1
			37,38			
	5330 51	042Z-3	ホルﾀﾞｰ	ASSY	HOLDER ASSY	1
			37,40			
	5330 51	090Z	ﾗﾁｬｯﾄﾊﾝﾄﾞﾙ	ASSY	RATCHET HANDLE ASSY	1
			28,29			
	5330 51	140Z	ｲﾝｷﾀﾞｸﾀｰﾛｰﾗｰ	ASSY	INK DUCTOR ROLLER ASSY	1
			6,63			
	5330 55	500-2	ﾀﾞｸﾀｰｸﾄﾞﾗｲﾌﾞｼﾌﾄ	ASSY	DUCTOR DRIVE SHAFT ASSY	1
			7-22,24,25,65,66,70,103			
	5330 55	510-2	ﾚﾊﾞｰ		LEVER	1
			68,100,104			
	5330 55	530-2	ﾀﾞｸﾀｰｸﾄﾞﾗｲﾌﾞｼﾌﾄ	ASSY	DUCTOR DRIVE SHAFT ASSY	1
			18,21,25,65,66			
	5330 56	000-1	ｲﾝｷｯｼﾞﾌｵﾝﾃﾝﾛｰﾗｰ	ASSY	INK FOUNTAIN, FOUNTAIN ROLLER	1
			20,39,52,54,55,59,71,72,84,86,88			
★	5330 56	010-1	ｲﾝｷｯｼﾞ	ASSY	INK FOUNTAIN ASSY	1
			20,54,55,59,71,72,86,88			
	5340 51	060Z	ｵｸﾘｱｰﾑ	ASSY	ARM ASSY	1
			29,30			
	5340 51	080	ﾚﾊﾞｰ	ASSY(ﾀﾞｰｸｸﾞﾚｰ)	LEVER ASSY(DARK GRAY)	1
			26,79			
	5346 51	080	ﾚﾊﾞｰ	ASSY(ｱｲﾎﾞﾘｰ)	LEVER ASSY(IVORY)	1
			26,79			
	1	9648051614	ｻﾗｺﾈｼﾞ	M5X16	SMALL FLUSH HEAD SCREW M5X16	12
	2	5290 29 220-1	ﾌﾞｯｼﾞﾝｸﾞ		BUSHING	4
	3	5290 51 312	ｷﾞｱ		GEAR	1
	4	9410302508	ｽﾌﾟﾘﾝｸﾞ	3X25	SPRING PIN 3X25	1
	5	5310 51 310-1	ｲﾝｷﾌｱｰｽﾄﾛｰﾗｰ		INK FIRST ROLLER	1
	6	5330 51 140	ｲﾝｷﾀﾞｸﾀｰﾛｰﾗｰ		INK DUCTOR ROLLER	1
	7	9721040008	E-ﾘﾝｸﾞ	E-4	E-RING E-4	2
	8	5290 51 135	ｶﾗｰ		COLLAR	2
	9	5290 51 134	ｽﾌﾟﾘﾝｸﾞ		SPRING	1
	10	5330 51 132	ﾗｯﾁ		LATCH	2
	11	5330 51 131	ｱｰﾑ		ARM	2
	12	5330 29 314	ﾄﾒｶﾗｰ		LOCK COLLAR	2
	13	9684050508	ﾄﾒﾈｼﾞ	M5X5	SET SCREW M5X5	6
	14	9670062008	ｼﾞｬｯｸｽｵｯｸﾄﾞﾗｲﾌﾞ	M6X20	HEXAGON SOCKET BOLT M6X20	2
	15	5330 51 112-3	ｱｰﾑ		ARM	2
	16	5330 51 136-1	ｽﾃｰ		STAY	1
	17	5290 51 133	ｽﾌﾟﾘﾝｸﾞ		SPRING	1
	18	5330 55 531-1	ｼﾌﾄ		SHAFT	1
	19	9660050014	ﾅｯﾄ	M5	HEXAGON NUT M5	4
	20	9710050008	ﾊﾞｽﾞｰ	M5	SPRING WASHER M5	13
	21	5290 51 120-3	ﾚﾊﾞｰ		LEVER	1
	22	90200	ﾎﾞｰﾙﾍﾞｱﾘﾝｸﾞ	607ZZ	BALL BEARING 607ZZ	1
	24	5290 51 122	ﾋﾟﾝ		PIN	1
	25	5330 55 540-1	ｱｰﾑ		ARM	1
★	26	5340 51 093-1	ﾚﾊﾞｰ		LEVER	1
	28	5330 51 090	ﾗﾁｬｯﾄﾊﾝﾄﾞﾙ		RATCHET HANDLE	1
	29	5290 33 214	ﾌﾞｯｼﾞﾝｸﾞ		BUSHING	2
	30	5340 51 060	ｱｰﾑ		ARM	1
	31	9721070008	E-ﾘﾝｸﾞ	E-7	E-RING E-7	1
	32	5330 55 522	ｽﾌﾟﾘﾝｸﾞ		SPRING	2
	33	5330 55 523	ｵｸﾘｯﾌﾟ		FEEDING GRIPPER	1

ﾀｲﾌﾟ2ｲﾝｷﾌｵﾝﾃﾝ

セクション  
SECTION

セクション番号  
SECTION NUMBER

5330Z 551

2ND INK FOUNTAIN

★マークの部品は単品ではお渡しできませんので、セット番号で注文してください。  
When ordering items marked ★, indicate the set number because they are available only as a set.

No.	セット番号/ 部品番号	SET No. PART No.	部品名称/ 構成番号	COMPONENT PARTS	PART NAME No.	個数 Qty
34	5290	51 063-1	ﾋﾞｯｼﾞ	PIN		1
35	5330	55 521-3	ﾗｯﾁｪｯﾄﾎｲｰﾙ	RATCHET WHEEL		1
37	5290	51 043	ﾌﾞｯｼﾞ	BUSHING		2
38	5330	51 041	ﾎﾙﾀﾞｰ	HOLDER		1
★39	5330	51 031-1	ﾌｵﾝﾃﾝﾛｰﾗｰ	FOUNTAIN ROLLER		1
40	5330	51 042-3	ﾎﾙﾀﾞｰ	HOLDER		1
41	5290	51 123-1	ｽﾌﾟﾘﾝｸﾞ	SPRING		1
42	5290	37 433	ﾊﾞｽﾞﾈｯﾄ	SPRING STUD		1
43	5290	51 090-1	ｸﾗﾝﾌﾟ	CLAMP		1
44	9670051608		ｼﾞｬｯｸﾎﾞﾙﾄ M5X16	HEXAGON SOCKET BOLT M5X16		1
45	9642051014		ｽﾏｰﾙﾊﾟﾝ-ﾎｰﾄﾞｽｸﾚｯ M5X10	SMALL PAN-HEAD SCREW M5X10		4
46	5340	51 096	ｵｸﾘｯﾌﾟ	PAWL		1
47	5290	51 082	ｵｸﾘｯﾌﾟ	PAWL		1
48	5290	51 083	ｽﾌﾟﾘﾝｸﾞ	SPRING		1
49	5290	51 081-1	ｽﾀｯﾄﾞ	STUD		1
50	9710080008		ﾊﾞｽﾞﾈｯﾄ M8	SPRING WASHER M8		2
51	9660080014		ﾈｯﾄ M8	HEXAGON NUT M8		2
52	9648041014		ｽﾏｰﾙﾌﾗｯｼ-ﾏﾞｰﾄﾞｽｸﾚｯ M4X10	SMALL FLUSH HEAD SCREW M4X10		5
53	5300	33 538	ﺗﾞﾏﾐ(ｱｲﾎﾞﾘｰ)	KNOB(IVORY)		1
53	5310	33 538-1	ﺗﾞﾏﾐ(ﾀﾞｰｸｸﾞﾚｰ)	KNOB(DARK GRAY)		1
★54	5330	51 020	ﾌﾞﾚｰﾄﾞ ﾏﾞssy	BLADE ASSY		1
★55	5330	51 011-4	ｲﾝｷﾌｵﾝﾃﾝ ﾏﾞssy	INK FOUNTAIN BASE		1
56	5310	51 015	ｽﾌﾟﾘﾝｸﾞ	SPRING		1
57	5340	51 014	ｲﾝｷﾌೀﾄﾞ ﾎﾞﾙﾄ	INK FEED VOLUME CONTROL SCREW		16
59	5330	51 016	ｽｰｰﾞ ﾏﾞssy	SCALE PLATE		1
60	90730		1.6x5 ﾏﾞssy	RIVET 1.6X5		4
61	5330	51 142	ｼﾌﾄ	SHAFT		1
62	9410301250		3x12 ﾏﾞssy	SPRING PIN 3X12		1
63	90331		607DD ﾏﾞssy	BALL BEARING 607DDU		2
64	90627		G-7 ﾏﾞssy	G-RING G-7		2
65	9411402500		4x25 ﾏﾞssy	TAPER PIN 4X25		1
66	9410402008		4x20 ﾏﾞssy	SPRING PIN 4X20		1
68	5330	55 511-3	ﾘﾝｸﾞ	RING		1
70	9680051208		M5X12 ﾏﾞssy	SET SCREW M5X12		2
★71	5330	56 012-1	ｲﾝｷﾌｵﾝﾃﾝ ﾏﾞssy	INK FOUNTAIN SIDE PLATE		1
★72	5330	56 013-1	ｲﾝｷﾌｵﾝﾃﾝ ﾏﾞssy	INK FOUNTAIN SIDE PLATE		1
73	5310	51 017	ﾋﾞｯｼﾞ	PIN		2
74	5340	51 043-2	ﾌﾞﾗｯᴳt	BRACKET		1
75	5340	51 040	ﺗﾞﾏﾐ	KNOB		2
76	5340	51 044-2	ﾌﾞﾗｯᴳt	BRACKET		1
77	5340	51 097	ｽﾄｯᴳ	STOPPER		1
★79	5300	57 133	ﺗﾞﾏﾐ(ｱｲﾎﾞﾘｰ)	KNOB(IVORY)		1
★79	5340	51 094-1	ﺗﾞﾏﾐ(ﾀﾞｰｸｸﾞﾚｰ)	KNOB(DARK GRAY)		1
81	5290	52 423-1	ﾋﾞｯｼﾞ	PIN		2
82	5340	51 095	ｽﾀｯﾄﾞ	STUD		1
★84	5330	51 033	ｽﾊﾟｰ	SPACER		2
85	9670052008		M5X20 ﾏﾞssy	HEXAGON SOCKET BOLT M5X20		4
86	9670082008		M8X20 ﾏﾞssy	HEXAGON SOCKET BOLT M8X20		6
88	9642051814		M5X18 ﾏﾞssy	SMALL PAN-HEAD SCREW M5X18		5
89	5330	51 047-1	ｽﾀｯﾄﾞ	STUD		2
90	5330	51 048	ﾌﾞﾛｯᴳ	BLOCK		2
91	9684060608		M6X6 ﾏﾞssy	SET SCREW M6X6		2
92	5560	59 119	ｲﾀﾞ ﾏﾞssy	LEAF SPRING		2
93	9670050608		M5X6 ﾏﾞssy	HEXAGON SOCKET BOLT M5X6		2
95	9410301608		3x16 ﾏﾞssy	SPRING PIN 3X16		1
96	9721120008		E-12 ﾏﾞssy	E-RING E-12		1
98	5290	52 532	ﾋﾞｯｼﾞ	PIN		1
99	5300	45 243	ﾌﾞｯｼﾞ	BUSHING		2
100	5340	51 052-1	ﾚﾊﾞｰ	LEVER		1

タイ2インキフオンテン

2ND INK FOUNTAIN

セクション  
SECTION

セクション番号  
SECTION NUMBER

5330Z 551

★マークの部品は単品ではお渡しできませんので、セット番号で注文してください。  
When ordering items marked ★, indicate the set number because they are available only as a set.

No.	セット番号/ 部品番号	SET No. PART No.	部品名称/ 構成番号	COMPONENT PARTS	PART NAME No.	個数 Qty
101	5330 75	312-1	カバー		COVER	1
102	9642050814		ナハコネシ M5X8		SMALL PAN-HEAD SCREW M5X8	2
103	5430 51	537	ヒラサカネ		PLAIN WASHER	2
104	9648040814		サラコネシ M4X8		SMALL FLUSH HEAD SCREW M4X8	3

タイ 2 オシレーティングローラー  
2ND OSCILLATING ROLLER

セクション  
SECTION

セクション番号  
SECTION NUMBER

5330Z 552

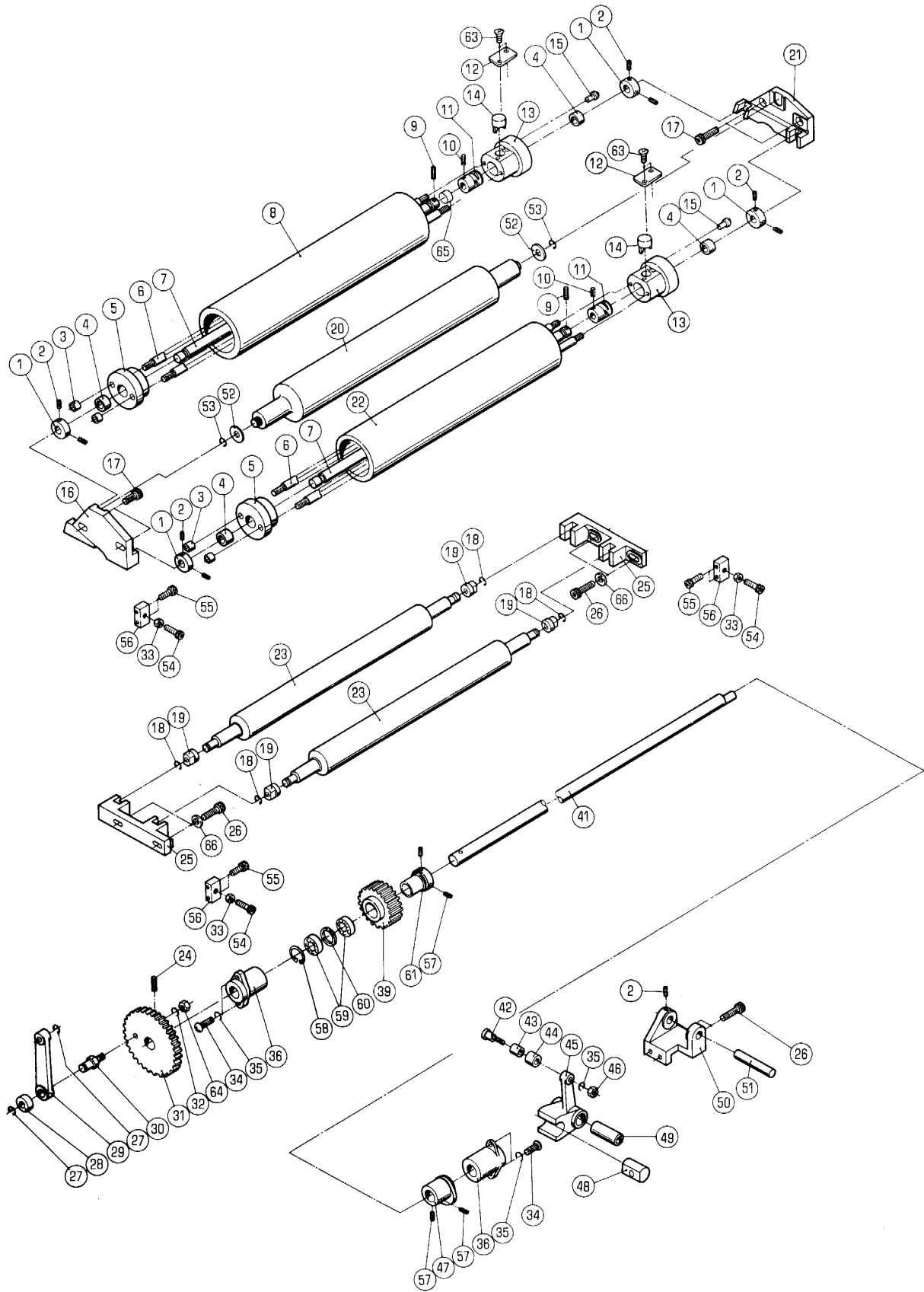

タイ 2 オシレーティングローラー

セクション  
SECTION

セクション番号  
SECTION NUMBER

5330Z 552

2ND OSCILLATING ROLLER

★マークの部品は単品ではお渡しできませんので、セット番号で注文してください。  
When ordering items marked ★, indicate the set number because they are available only as a set.

No.	セット番号/ 部品番号	SET No. PART No.	部品名称/ 構成番号	COMPONENT PARTS	PART NAME	個数 Qty
	5290 51	431Z	レバ- ASSY		LEVER ASSY	1
			45,49			
	5290 51	650	ホルダ- ASSY		HOLDER ASSY	2
			4,13,15			
	5290 51	940-2	トツク-カム ASSY		DOG & CAM ASSY	2
			11,14			
	5300 51	641Z	ホルダ- ASSY		HOLDER ASSY	2
			4,5			
	5310 51	630-3	オシレーティングローラー		TOP OSCILLATING ROLLER	1
			3-6,12,13,15,22,63			
	5330 51	600-4	オシレーティングローラー ASSY		OSCILLATING ROLLER ASSY	1
			3-7,10-15,22,63			
	5330 51	620-2	オシレーティングローラーシャフト		OSCILLATING ROLLER SHAFT ASSY	2
			7,10,11,14			
	5330 51	900-4	トツク°オシレーティングローラー AS		TOP OSCILLATING ROLLER ASSY	1
			3-8,10-15,63			
	5330 51	930-2	トツク°オシレーティングローラー		TOP OSCILLATING ROLLER ASSY	1
			3-6,8,12,13,15,63			
	5330 55	603Z-1	ギア ASSY		GEAR ASSY	1
			39,58,59			
	5340 51	232Z	リンク ASSY		LINK ASSY	1
			28,29			
	1 5290 29	315	トメカラ-		LOCK COLLAR	4
	2 9684050508		トメネシ M5X5		SET SCREW M5X5	9
	3 5300 51	644	トメカラ-		LOCK COLLAR	4
★	4 5290 51	642-2	フツシユ		BUSHING	4
	5 5300 51	641	ホルダ-		HOLDER	2
	6 5310 51	643-1	シャフト		SHAFT	4
	7 5330 51	621-1	オシレーティングローラーシャフト		OSCILLATING ROLLER SHAFT	2
	8 5330 51	910-2	インキオシレーティングローラー		INK OSCILLATING ROLLER	1
	9 9410303008		スプリングピン 3X30		SPRING PIN 3X30	2
	10 9410302008		スプリングピン 3X20		SPRING PIN 3X20	2
	11 5290 51	922-2	カム		CAM	2
	12 5300 51	633-2	プレート		PLATE	2
★	13 5300 51	631-2	ホルダ-		HOLDER	2
	14 5290 51	632-2	オクリツメ		PAWL	2
	15 91254		グリースニツポル NIP-B6		GREASE NIPPLE NIP-B6	2
	16 5330 55	633-1	ブラケット		BRACKET	1
	17 9670061208		ソケットホルト M6X12		HEXAGON SOCKET BOLT M6X12	4
	18 90601		CE-リング CE-8		CE-RING CE-8	4
	19 5290 51	521	フツシユ		BUSHING	4
	20 5330 51	530-2	インキアイトローラー		ROLLER	1
	21 5330 55	634-2	ブラケット		BRACKET	1
	22 5310 51	610-2	ライダー-オシレーティングローラー		RIDER OSCILLATING ROLLER	1
	23 5310 51	510-1	インキアイトローラー		INK DISTRIBUTOR ROLLER	2
	24 9410403208		スプリングピン 4X32		SPRING PIN 4X32	1
	25 5330 55	635	ブラケット		BRACKET	2
	26 9670062008		ソケットホルト M6X20		HEXAGON SOCKET BOLT M6X20	6
	27 9721070008		E-リング E-7		E-RING E-7	2
	28 5290 21	212	フツシユ		BUSHING	2
	29 5340 51	232	リンク		LINK	1
	30 5290 51	231-1	スタット		STUD	1
	31 5290 51	212-2	ギア		GEAR	1
	32 9710060008		ハネサカネ M6		SPRING WASHER M6	1
	33 9660060014		ナット M6		HEXAGON NUT M6	3
	34 9642051614		ナヘコネシ M5X16		SMALL PAN-HEAD SCREW M5X16	4
	35 9710050008		ハネサカネ M5		SPRING WASHER M5	5
	36 5330 55	602-1	タイ2カムシャフトメタル		BUSHING	2
	39 5330 55	603-1	ギア		GEAR	1

タイ 2 オシレーティングローラー

セクション  
SECTION

セクション番号

SECTION NUMBER

5330Z 552

2ND OSCILLATING ROLLER

★マークの部品は単品ではお渡しできませんので、セット番号で注文してください。  
When ordering items marked ★, indicate the set number because they are available only as a set.

No	セット番号/ 部品番号	SET No PART No	部品名称/ 構成番号	COMPONENT PARTS	PART NAME No	個数 Q'ty
41	5330 55	601-1	シャフト		SHAFT	1
42	5290 51	436	ピン		PIN	1
43	5290 51	437-1	カラー		COLLAR	1
44	90230		ナイルン IR 10X13X12.5		INNER RING IR 10X13X12.5	1
45	5290 51	431	レバー		LEVER	1
46	9660050014		ナット M5		HEXAGON NUT M5	1
47	5330 51	213	カム		CAM	1
48	5290 51	435	フッソユ		BUSHING	1
49	5290 51	432	フッソユ		BUSHING	1
50	5330 55	632	ブラケット		BRACKET	1
51	5290 51	433	シャフト		SHAFT	1
52	5330 51	541	フッソユ		BUSHING	2
53	90626		G-リング G-8		G-RING G-8	2
54	9670062508		ソケットボルト M6X25		HEXAGON SOCKET BOLT M6X25	3
55	9670052008		ソケットボルト M5X20		HEXAGON SOCKET BOLT M5X20	6
56	5330 51	526	ブロック		BLOCK	3
57	9684060608		トメネジ M6X6		SET SCREW M6X6	4
58	9723370008		C-リング C-37		C-RING C-37	2
59	91626		ボールベアリング 6904ZZ		BALL BEARING 6904ZZ	2
60	5340 51	217	スペーサー		SPACER	1
61	5340 51	218	カラー		COLLAR	1
63	9648040814		サラコネジ M4X8		SMALL FLUSH HEAD SCREW M4X8	4
64	9662060014		ナット M6		HEXAGON NUT M6	1
65	5330 53	175-2	チューブ(フルー) L=4		TUBE(BLUE) L=4	1
66	9716060014		ヒラサッカネ M6		PLAIN WASHER M6	4





ﾀﾞｲ2ｲﾝｷｵｼﾚｰﾃｲﾝｸﾞﾛｰﾗｰ  
2ND INK OSCILLATING ROLLER

セクション  
SECTION

セクション番号  
SECTION NUMBER

5330Z 553

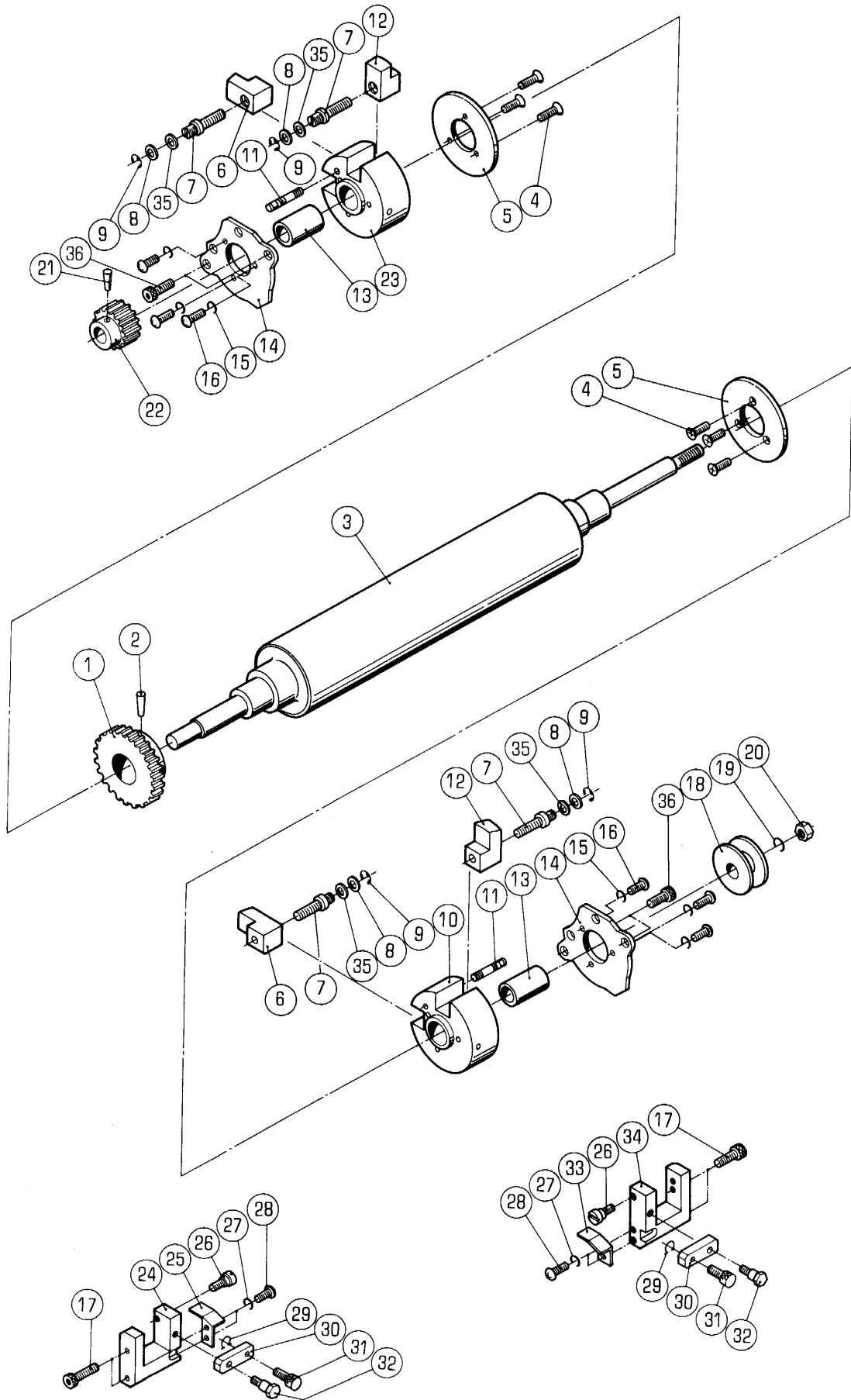

ﾀﾞｲ2ｲﾝｷｵｼﾚｰﾃｲﾝｸﾞﾛｰﾗｰ

セクション  
SECTION

セクション番号  
SECTION NUMBER

5330Z 553

2ND INK OSCILLATING ROLLER

★マークの部品は単品ではお渡しできませんので、セット番号で注文してください。  
When ordering items marked ★, indicate the set number because they are available only as a set.

No.	セット番号/ 部品番号	SET No. PART No.	部品名称/ 構成番号	COMPONENT PARTS	PART NAME	個数 Q'ty
	5330 51	422Z	ホルﾀﾞｰ	ASSY	HOLDER ASSY	1
			13,23			
	5330 51	428Z	ホルﾀﾞｰ	ASSY	HOLDER ASSY	1
			10,13			
	5330 55	600-1	ﾀﾞｲ2ｲﾝｷｵｼﾚｰﾃｲﾝｸﾞﾛｰﾗｰ		MAIN OSCILLATING ROLLER ASSY	1
			1-3,21,22			
1	5330 51	412	ｷﾞｱ		GEAR	1
2	9411405000		ﾃｰﾊﾟｰﾋﾞｯｼﾞﾝ	4X50	TAPER PIN 4X50	1
3	5330 55	610-1	ｲﾝｷｰﾛｰﾗｰ		INK ROLLER	1
4	9648051014		ｻﾗｺﾞﾈｼﾞ	M5X10	SMALL FLUSH HEAD SCREW M5X10	6
5	5290 51	423	ｶﾊﾞｰ		COVER	2
6	5290 51	426	ﾌﾞﾛｯｸ		BLOCK	2
7	5290 51	424-1	ﾈｼﾞ		SCREW	4
8	5290 29	313	ワｯｼﾞﾔｰ		WASHER	4
9	90610		BE-ﾘﾝｸﾞ	BE-60	BE-RING BE-60	4
10	5330 51	428	ホルﾀﾞｰ		HOLDER	1
11	5290 51	427	ﾊﾞｽﾞﾈｯﾄ		SPRING STUD	2
12	5290 51	425	ﾌﾞﾛｯｸ		BLOCK	2
13	5290 51	043	ﾌﾞｯｼﾞﾝｸﾞ		BUSHING	2
14	5330 55	631	ﾌﾟﾚｰﾄ		PLATE	2
15	9710050008		ﾊﾞｽﾞﾈｯﾄ	M5	SPRING WASHER M5	6
16	9642051014		ｽﾏﾙﾊﾟﾝ-ﾎｰﾄﾞ	M5X10	SMALL PAN-HEAD SCREW M5X10	6
17	9670062008		ﾎﾞﾙﾄ	M6X20	HEXAGON SOCKET BOLT M6X20	4
18	5290 51	414	ホイール		WHEEL	1
19	9710100008		ﾊﾞｽﾞﾈｯﾄ	M10	SPRING WASHER M10	1
20	90701		U-ﾈｯﾄ	M10	U-NUT M10	1
21	9411403200		ﾃｰﾊﾟｰﾋﾞｯｼﾞﾝ	4X32	TAPER PIN 4X32	1
22	5290 51	413	ｷﾞｱ		GEAR	1
23	5330 51	422	ホルﾀﾞｰ		HOLDER	1
24	5330 52	534-2	ﾌﾞﾗｯकेｯﾄ		BRACKET	1
25	5330 52	538-2	ｶﾞｲﾄﾞ		GUIDE	1
26	5290 52	532	ﾋﾞｯｼﾞﾝ		PIN	2
27	9710040008		ﾊﾞｽﾞﾈｯﾄ	M4	SPRING WASHER M4	4
28	9642040814		ｽﾏﾙﾊﾟﾝ-ﾎｰﾄﾞ	M4X8	SMALL PAN-HEAD SCREW M4X8	4
29	90652		GS-ﾘﾝｸﾞ	GS-5	GS-RING GS-5	2
30	5330 52	536	ｱｰﾑ		ARM	2
31	5330 52	539	ツマミ		KNOB	2
32	5330 51	563	ﾈｼﾞ		SCREW	2
33	5330 52	537-2	ｶﾞｲﾄﾞ		GUIDE	1
34	5330 52	531-1	ﾌﾞﾗｯケｯﾄ		BRACKET	1
35	5290 51	429	ワｯｼﾞﾔｰ		WASHER	4
36	9670061608		ﾎﾞﾙﾄ	M6X16	HEXAGON SOCKET BOLT M6X16	4

ダイ2 フォームローラー  
2ND FORM ROLLER

セクション  
SECTION

セクション番号  
SECTION NUMBER

5330Z 554

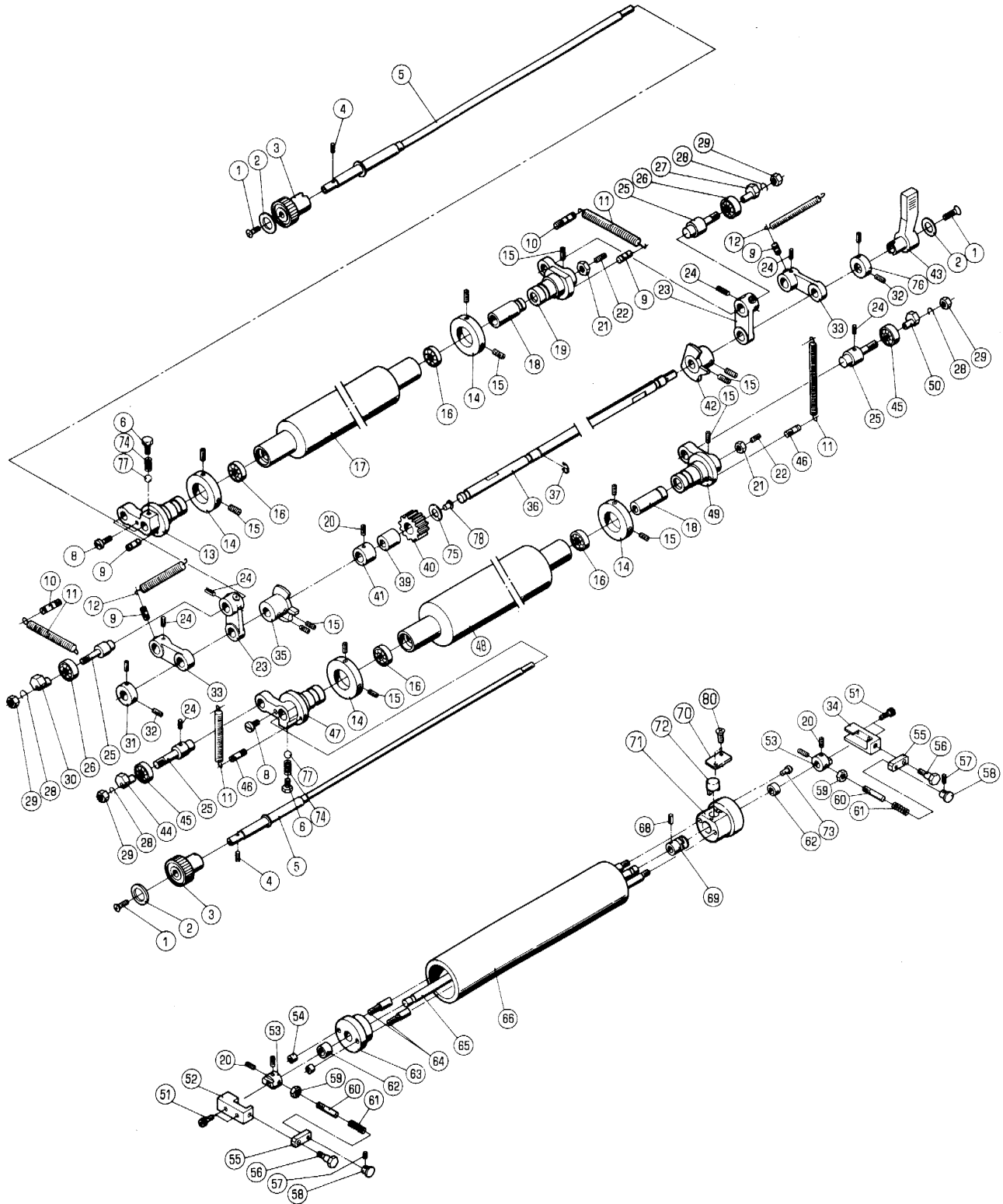

タ"12 フォ-ムロー-

セクション  
SECTION

セクション番号

SECTION NUMBER

5330Z 554

2ND FORM ROLLER

★マークの部品は単品ではお渡しできませんので、セット番号で注文してください。  
When ordering items marked ★, indicate the set number because they are available only as a set.

No.	セット番号/ 部品番号	SET No. PART No.	部品名称/ 構成番号	COMPONENT PARTS	PART NAME	個数 Qty
	5290 51 650		ホルタ"- ASSY		HOLDER ASSY	1
			62,71,73			
	5290 51 730-1		ネジ" ASSY		SCREW ASSY	2
			6,74,77			
	5290 51 940-2		ト"ツク"カム ASSY		DOG & CAM ASSY	1
			69,72			
	5290 52 120		ア-ム ASSY		ARM ASSY	2
			24,25,33			
	5290 52 130		ア-ム ASSY		ARM ASSY	2
			23-25			
	5290 52 131Z		ギア ASSY		GEAR ASSY	1
			39,40			
	5300 51 641Z		ホルタ"- ASSY		HOLDER ASSY	1
			62,63			
	5310 51 630-3		オシレ-テイング"ローラ-		TOP OSCILLATING ROLLER	1
			54,62-64,66,70,71,73,80			
	5310 51 700Z-1		アツハ°-フォ-ムロー- ASSY		UPPER FORM ROLLER ASSY	1
			16,17			
	5310 51 810Z-1		ロア-フォ-ムロー-		LOWER FORM ROLLER	1
			16,48			
	5330 51 600-4		オシレ-テイング"ローラ- ASSY		OSCILLATING ROLLER ASSY	1
			54,62-66,68-73,80			
	5330 51 620-2		オシレ-テイング"ローラ-シャフト		OSCILLATING ROLLER SHAFT ASSY	1
			65,68,69,72			
	1 9650052014		マルサラコネジ" M5X20		SCREW M5X20	3
	2 5300 12 224		プレート		PLATE	3
	3 5300 17 117		ツマミ(アイホ"リ-)		KNOB(IVORY)	2
	3 5310 17 117-1		ツマミ(ダ"ク"グレー)		KNOB(DARK GRAY)	2
	5 5340 53 344		シャフト		SHAFT	2
★	6 5290 51 733-1		ネジ"		SCREW	2
	8 5290 51 735		ピン		PIN	2
	9 5290 51 732		ハ"ネカケ		SPRING STUD	4
	10 5300 51 841		ハ"ネカケ		SPRING STUD	2
	11 5290 51 123-1		スフ°リング"		SPRING	4
	12 5300 51 842-1		スフ°リング"		SPRING	2
	13 5330 55 637-1		ブラケット		BRACKET	1
	14 5290 51 736		トメカラ-		LOCK COLLAR	4
	15 9684060608		トメネジ" M6X6		SET SCREW M6X6	14
	16 90205		ホ"ルハ"アリング" 6001LLB		BALL BEARING 6001LLB	4
	17 5310 51 700-1		アツハ°-フォ-ムロー-		UPPER FORM ROLLER	1
	18 5290 51 742		ホルタ"-		HOLDER	2
	19 5330 55 630		ブラケット		BRACKET	1
	20 9684050508		トメネジ" M5X5		SET SCREW M5X5	5
	21 9660060014		ナツト M6		HEXAGON NUT M6	2
	22 9684061608		トメネジ" M6X16		SET SCREW M6X16	2
	23 5290 52 115		リンク		LINK	2
	24 9410302508		スフ°リング"ピン 3X25		SPRING PIN 3X25	6
	25 5290 51 737		ピン		PIN	4
	26 90204		ホ"ルハ"アリング" 6001ZZ		BALL BEARING 6001ZZ	2
	27 5290 51 744		フ"ツシク"		BUSHING	1
	28 9710080008		ハ"ネサ"カ"ネ M8		SPRING WASHER M8	4
	29 9660080014		ナツト M8		HEXAGON NUT M8	4
	30 5290 51 738		フ"ツシク"		BUSHING	1
	31 5290 52 112		トメカラ-		LOCK COLLAR	1
	32 9684061208		トメネジ" M6X12		SET SCREW M6X12	4
	33 5290 52 114		リンク		LINK	2
	34 5330 51 561		ブラケット		BRACKET	1
	35 5290 52 140		カム		CAM	1
	36 5330 55 642-1		タ"イ2フリーレハ"-シャフト		SHAFT	1

タ"12 フォ-ムロー-

2ND FORM ROLLER

セクション  
SECTIONセクション番号  
SECTION NUMBER

5330Z 554

★マークの部品は単品ではお渡しできませんので、セット番号で注文してください。  
When ordering items marked ★, indicate the set number because they are available only as a set.

No	セット番号/ 部品番号	SET No PART No	部品名称/ 構成番号	COMPONENT PARTS	PART NAME No	個数 Qty
37	9721120008		E-リング	E-12	E-RING E-12	1
39	5290 52 132-2		フツシユ		BUSHING	1
40	5290 52 131		ギア		GEAR	1
41	5290 52 117		カラ-		COLLAR	1
42	5290 52 150		カム		CAM	1
43	5300 52 122-2		レハ"-(アイホ"リー)		LEVER (IVORY)	1
43	5310 52 122-3		レハ"-(ダ"ク"レ-)		LEVER (DARK GRAY)	1
44	5290 51 823		フツシユク"		BUSHING	1
45	90206		ホ"ルハ"アリング	6201ZZ	BALL BEARING 6201ZZ	2
46	5290 51 822		ハ"ネカケ		SPRING STUD	2
47	5330 55 639-1		フ"ラケツト		BRACKET	1
48	5310 51 810-1		ロア-フォームロー-		LOWER FORM ROLLER	1
49	5330 55 640		フ"ラケツト		BRACKET	1
50	5290 51 832		フ"ラケツト		BRACKET	1
51	9670062008		ソケットホルト	M6X20	HEXAGON SOCKET BOLT M6X20	4
52	5330 51 562		フ"ラケツト		BRACKET	1
53	5330 51 566-1		カラ-		COLLAR	2
54	5300 51 644		トメカラ-		LOCK COLLAR	2
55	5330 51 564		ア-ム		ARM	2
56	5330 51 563		ネジ"		SCREW	2
57	9410201008		スプリング"ピ"ン	2X10	SPRING PIN 2X10	2
58	5300 56 091		ツマミ		KNOB	2
59	90703		Uナツト	M6	U-NUT M6	2
60	5330 51 565		ネジ"		SCREW	2
61	5290 38 235		スプリング"		SPRING	2
★62	5290 51 642-2		フツシユ		BUSHING	2
63	5300 51 641		ホルダ"		HOLDER	1
64	5310 51 643-1		シャフト		SHAFT	2
65	5330 51 621-1		オシレーティング"ローラ-シャク		OSCILLATING ROLLER SHAFT	1
66	5310 51 610-2		ライダ"ーオシレーティング"ローラ-		RIDER OSCILLATING ROLLER	1
68	9410302008		スプリング"ピ"ン	3X20	SPRING PIN 3X20	3
69	5290 51 922-2		カム		CAM	1
70	5300 51 633-2		プレート		PLATE	1
★71	5300 51 631-2		ホルダ"		HOLDER	1
72	5290 51 632-2		オクリツ"メ		PAWL	1
73	91254		グ"リースニツフ"ル	NIP-B6	GREASE NIPPLE NIP-B6	1
74	5290 51 083		スプリング"		SPRING	2
75	5290 29 317		ワツシヤ-		WASHER	1
76	5300 52 112		カラ-		COLLAR	1
★77	90401		スチ-ルホ"ール	3/16	STEEL BALL 3/16	2
78	91250		オイルカツフ"	1/4"	OIL CUP 1/4"	1
80	9648040814		サラコネジ"	M4X8	SMALL FLUSH HEAD SCREW M4X8	2



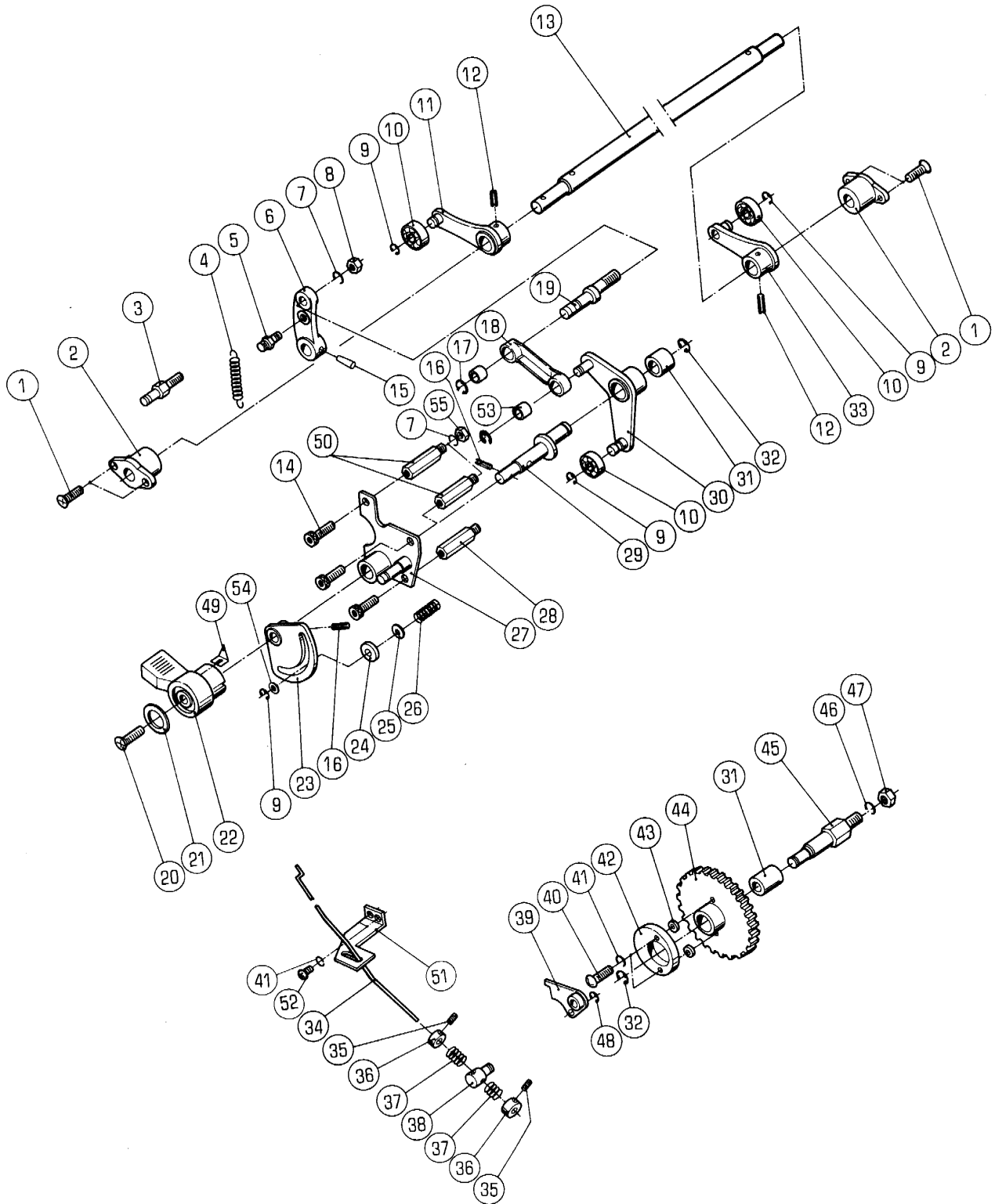

タ<sup>12</sup> スイリヨウチヨウセイセクション  
SECTION

セクション番号

SECTION NUMBER

5330Z 555

2ND WATER CONTROL

★マークの部品は単品ではお渡しできませんので、セット番号で注文してください。  
When ordering items marked ★, indicate the set number because they are available only as a set.

No.	セット番号/ 部品番号	SET No. PART No.	部品名称/ 構成番号	COMPONENT PARTS	PART NAME	個数 Qty
	5330 52	311Z	ミスタクタークトウキヤ-		GEAR	1
			31,44			
	5330 52	320Z	カムレハ-		CAM LEVER	1
			30,31			
	5330 55	620	スイリヨウチヨウセイヨク	ASSY	WATER CONTROL SHAFT ASSY	1
			16,23,29			
	5330 55	651Z-1	リンク	ASSY	LINK ASSY	1
			18,53			
	5330 55	660-2	ミスタクタークトウア-ム	ASSY	WATER DUCTOR DRIVE ARM ASSY	1
			6,11-13,15,33			
1	9648051614		サラコネシ	M5X16	SMALL FLUSH HEAD SCREW M5X16	4
2	5330 52	373-1	フツユ		BUSHING	2
3	5290 21	161	ハネカケ		SPRING STUD	1
4	5290 37	434-1	スプリング		SPRING	1
5	5290 36	351	ハネカケ		SPRING STUD	1
6	5330 55	662	ア-ム		ARM	1
7	9710060008		ハネサカネ	M6	SPRING WASHER M6	3
8	9660060014		ナツ	M6	HEXAGON NUT M6	1
9	9721050008		E-リング	E-5	E-RING E-5	4
10	90200		ボールベアリング	607ZZ	BALL BEARING 607ZZ	3
11	5330 52	350	ア-ム		ARM	1
12	9410402508		スプリングピン	4X25	SPRING PIN 4X25	2
13	5330 55	661-1	シャフト		SHAFT	1
14	9670061208		ソケットホルト	M6X12	HEXAGON SOCKET BOLT M6X12	3
15	9411402500		テーパ-ピン	4X25	TAPER PIN 4X25	1
16	9410302008		スプリングピン	3X20	SPRING PIN 3X20	2
17	9721070008		E-リング	E-7	E-RING E-7	2
18	5330 55	651-1	リンク		LINK	1
19	5290 33	141	ピン		PIN	1
20	9650052014		マルサラコネシ	M5X20	SCREW M5X20	1
21	5300 12	224	プレート		PLATE	1
22	5300 52	121	レハ-	(アイホリ)	LEVER (IVORY)	1
22	5310 52	121-1	レハ-	(ダークグレー)	LEVER (DARK GRAY)	1
23	5330 52	440	プレート		PLATE	1
24	5290 52	375-1	ブレーキシュー		BRAKE SHOE	1
25	5290 29	313	ワッシャー		WASHER	1
26	5290 38	235	スプリング		SPRING	1
27	5330 52	410	ブラケット		BRACKET	1
28	5330 52	421	スタット		STUD	1
29	5330 55	621	シャフト		SHAFT	1
30	5330 52	320	ア-ム		ARM	1
31	5290 37	123	フツユ		BUSHING	2
32	9721100008		E-リング	E-10	E-RING E-10	2
33	5330 52	360	ア-ム		ARM	1
34	5330 52	491-1	リンク		LINK	1
35	9684050508		トメネシ	M5X5	SET SCREW M5X5	2
36	5330 52	492	トメカラ-		LOCK COLLAR	2
37	5300 56	088	スプリング		SPRING	2
38	5310 52	293	ボス		BOSS	1
39	5330 52	480	レハ-		LEVER	1
40	9642051614		ナヘコネシ	M5X16	SMALL PAN-HEAD SCREW M5X16	2
41	9710050008		ハネサカネ	M5	SPRING WASHER M5	4
42	5290 52	313	カム		CAM	1
43	5300 59	839	カラ-		COLLAR	2
44	5330 52	311	ギア		GEAR	1
45	5330 52	312	スタット		STUD	1
46	9710100008		ハネサカネ	M10	SPRING WASHER M10	1
47	9660100014		ナツ	M10	HEXAGON NUT M10	1
48	9721040008		E-リング	E-4	E-RING E-4	1



タイ2 スイリヨウチヨウセイ

2ND WATER CONTROL

セクション  
SECTION

セクション番号  
SECTION NUMBER

5330Z 555

★マークの部品は単品ではお渡しできませんので、セット番号で注文してください。  
When ordering items marked ★, indicate the set number because they are available only as a set.

No.	セット番号/ 部品番号	SET No PART No	部品名称/ 構成番号	COMPONENT PARTS	PART NAME No	個数 Q'ty
49	5330	74 084	インジケータ		INDICATOR	1
50	5330	55 671	スタット		STUD	2
51	5330	52 493	カイト		GUIDE	1
52	9642051014		ナハコネシ M5X10		SMALL PAN-HEAD SCREW M5X10	2
53	5300	45 243	フツシユ		BUSHING	2
54	9716060014		ヒラサカネ M6		PLAIN WASHER M6	1
55	9662060014		ナツト M6		HEXAGON NUT M6	2





ﾀｲ2 ミｽﾞﾛｰﾗ-

セクション  
SECTION

セクション番号  
SECTION NUMBER

5330Z 556

2ND WATER ROLLER

★マークの部品は単品ではお渡しできませんので、セット番号で注文してください。  
When ordering items marked ★, indicate the set number because they are available only as a set.

No.	セット番号/ 部品番号	SET No. PART No	部品名称/ 構成番号	COMPONENT PARTS	PART NAME	個数 Q'ty
	5300	53 250-5	ミｽﾞﾎｯﾄﾙｷﾞｯﾌﾟ ASSY	ASSY	WATER BOTTLE CAP ASSY	1
			65-70			
	5310	53 150-1	ミｽﾞﾌｫﾝﾃﾝﾛｰﾗ ASSY	ASSY	WATER FOUNTAIN ROLLER ASSY	1
			32,39,40			
	5310	53 220Z	ｷﾞｱ ASSY		GEAR ASSY	1
			52,53			
	5330	53 300-2	ﾀｲ2ミｽﾞﾌﾞﾈ ASSY		WATER SECTION(SECOND) ASSY	1
			3,11-28,32,33,37-43,49,79			
	5330	53 310Z-2	ﾌﾚｰﾑ		FRAME	1
			38,42			
	5330	53 320Z-2	ﾌﾚｰﾑ		FRAME	1
			38,49			
	5330	53 330	ﾚﾊﾞｰ ASSY		LEVER ASSY	1
			13,32,33			
1	9410502008		ｽﾌﾟﾘﾝｸﾞ ﾋﾟﾝ 5X20		SPRING PIN 5X20	4
2	9642051614		ｽﾏﾙ ｺﾈｼﾞ M5X16		SMALL PAN-HEAD SCREW M5X16	4
3	9710050008		ﾊﾞｽﾞﾜｼﾞ M5		SPRING WASHER M5	19
4	5330	53 380	ﾌﾚｰﾑ		FRAME	1
5	5330	53 390	ﾌﾚｰﾑ		FRAME	1
6	5290	54 325	ｽﾌﾟﾘﾝｸﾞ		SPRING	1
7	9642051014		ｽﾏﾙ ｺﾈｼﾞ M5X10		SMALL PAN-HEAD SCREW M5X10	9
8	97561		ｽｲｯﾁ VAQ-4G-K		SWITCH VAQ-4G-K	1
9	97563		ｽｲｯﾁ VAQ-4B-K		SWITCH VAQ-4B-K	1
10	5330	61 421	ﾌﾞﾗｯकेｯﾄ		BRACKET	1
11	5310	53 135	ｽﾃｰ		STAY	2
12	5310	53 131	ｽﾃｰ		STAY	1
13	5330	53 331	ｼﾌﾞｯﾄ		SHAFT	1
14	9684050508		ﾄﾒﾈｼﾞ M5X5		SET SCREW M5X5	2
15	5290	53 134	ｶﾑ		CAM	2
16	5290	53 132-1	ﾈｼﾞ		SCREW	2
17	5290	53 175	ｽﾌﾟﾘﾝｸﾞ		SPRING	2
18	5290	53 173	ﾋﾟﾝ		PIN	2
19	5330	53 350-1	ﾚﾊﾞｰ		LEVER	1
20	90201		ﾎﾞｰﾙ ﾍﾞｱﾘﾝｸﾞ 609VV		BALL BEARING 609VV	2
21	5290	53 162-2	ﾍﾞｱﾘﾝｸﾞ ﾎﾙﾀﾞｰ		BEARING HOLDER	2
22	9684060608		ﾄﾒﾈｼﾞ M6X6		SET SCREW M6X6	6
23	5330	53 160-2	ミｽﾞﾀｸﾀｰﾛｰﾗ		WATER DUCTOR ROLLER	1
24	5330	53 340-1	ﾚﾊﾞｰ		LEVER	1
25	9670081208		ｼﾞｬｯｸ ﾎﾙﾄ M8X12		HEXAGON SOCKET BOLT M8X12	4
26	5290	21 161	ﾊﾞｽﾞﾜｼﾞ		SPRING STUD	2
27	9710080008		ﾊﾞｽﾞﾜｼﾞ M8		SPRING WASHER M8	4
28	9660080014		ﾅｯﾄ M8		HEXAGON NUT M8	4
29	9650052014		ﾏﾙ ﾙ ﾎﾙﾄ M5X20		SCREW M5X20	1
30	5300	12 224	ﾌﾟﾚｰﾄ		PLATE	1
31	5300	52 121	ﾚﾊﾞｰ (ｱｲ ﾎﾙﾄ)		LEVER (IVORY)	1
31	5310	52 121-1	ﾚﾊﾞｰ (ﾀﾞｰｸ ﾍﾞﾙ)		LEVER (DARK GRAY)	1
32	9410302008		ｽﾌﾟﾘﾝｸﾞ ﾋﾟﾝ 3X20		SPRING PIN 3X20	3
33	5290	53 140	ｶﾑ		CAM	2
34	9648051614		ｽﾏﾙ ｺﾈｼﾞ M5X16		SMALL FLUSH HEAD SCREW M5X16	4
35	5310	53 155-1	ﾌﾞｯｼﾞ		BUSHING	1
36	5310	53 156-1	ｷﾞｱ		GEAR	1
37	5290	53 174	ﾋﾟﾝ		PIN	2
38	5290	53 113	ﾌﾞｯｼﾞ		BUSHING	2
39	5310	53 153-1	ｷﾞｱ		GEAR	1
40	5310	53 151-1	ミｽﾞﾌｫﾝﾃﾝﾛｰﾗ		WATER FOUNTAIN ROLLER	1
41	5330	53 137-1	ミｽﾞﾌﾚｰﾑﾌﾞﾛｯｸ		BLOCK	2
42	5330	53 310-2	ﾌﾚｰﾑ		FRAME	1
43	9670041008		ｼﾞｬｯｸ ﾎﾙﾄ M4X10		HEXAGON SOCKET BOLT M4X10	4
44	5330	53 360-2	ミｽﾞﾌﾞﾈ		WATER FOUNTAIN	1

タイ2 ミスローラー

セクション  
SECTION

セクション番号  
SECTION NUMBER

5330Z 556

2ND WATER ROLLER

★マークの部品は単品ではお渡しできませんので、セット番号で注文してください。  
When ordering items marked ★, indicate the set number because they are available only as a set.

No.	セット番号/ 部品番号	SET No. PART No.	部品名称/ 構成番号	COMPONENT PARTS	PART NAME No.	個数 Q'ty
45	5330	53 373	ツマミ		KNOB	2
46	5330	53 372	フック		BRACKET	1
47	9642053014		ナット M5X30		SMALL PAN-HEAD SCREW M5X30	4
48	5330	53 374-1	ガイド		GUIDE	1
49	5330	53 320-2	フレーム		FRAME	1
50	5290	29 220-1	ワッシャー		BUSHING	1
51	5310	53 223-1	スタッド		STUD	1
52	5300	58 144	ワッシャー		BUSHING	2
53	5310	53 220	ギア		GEAR	1
54	5290	29 312	ワッシャー		WASHER	1
55	9721070008		Eリング E-7		E-RING E-7	1
56	5330	53 371	フック		BRACKET	1
57	5310	53 213	ピン		PIN	1
58	5330	53 421	ストッパー		STOPPER	1
59	5330	53 376	シリコンホース 9X12X280		HOSE 9X12X280	2
62	5330	53 410-1	ミスボトルスタンド		WATER BOTTLE STAND	1
63	5300	82 520-1	フック		BRACKET	1
64	5330	53 251-1	ミスボトル		WATER BOTTLE	1
65	5300	53 256-3	パッキング		PACKING	1
66	9721030050		Eリング E-3		E-RING E-3	3
67	5300	53 254-3	ボトルパッキング		BOTTLE PACKING	1
68	5290	53 255	スプリング		SPRING	1
69	5300	53 253	ピン		PIN	1
70	5300	53 252-1	キャップ		CAP	1
73	9716050014		ヒラサカネ M5		PLAIN WASHER M5	2
74	5290	37 434-1	スプリング		SPRING	1
75	9670051001		ソケットボルト M5X10		HEXAGON SOCKET BOLT M5X10	2
76	5330	53 375-1	ホースセップ		HOSE PLUG	1
77	9710100008		ヒラサカネ M10		SPRING WASHER M10	1
78	9660100014		ナット M10		HEXAGON NUT M10	1
79	9660050014		ナット M5		HEXAGON NUT M5	2



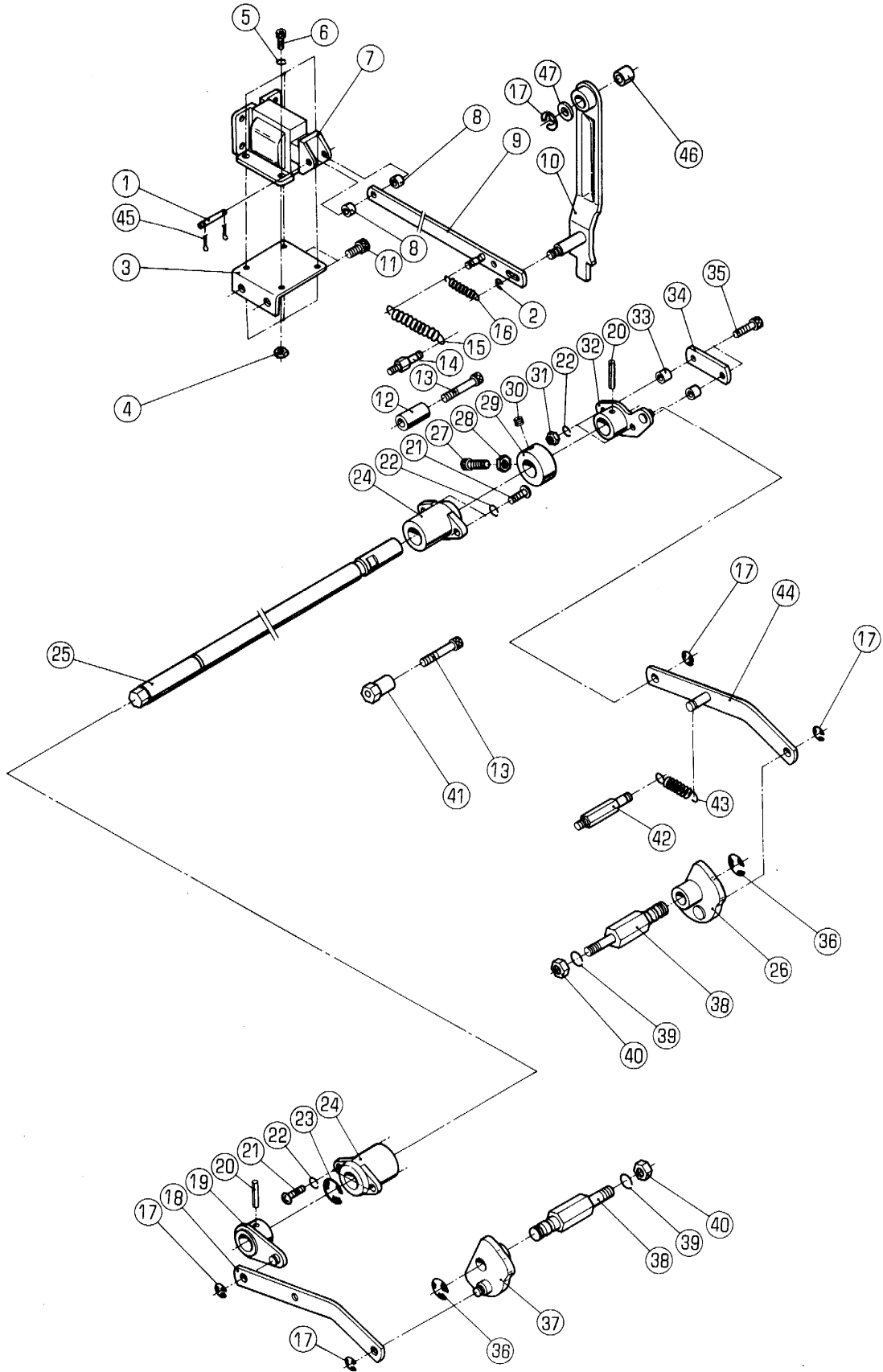

## 2ND FORM ROLLER DRIVE

★マークの部品は単品ではお渡しできませんので、セット番号で注文してください。  
When ordering items marked ★, indicate the set number because they are available only as a set.

No.	セット番号/ 部品番号	SET No. PART No.	部品名称/ 構成番号	COMPONENT PARTS	PART NAME	個数 Q'ty
	5330 57	130Z	ツキヤ		PUSHER	1
			10,46			
	5330 57	160	フォ-ムローラ-サト"ウシ"ク	ASSY	SHAFT ASSY	1
			19,20,25,32			
1	5300 33	561-2	ピン		PIN	1
2	9721040008		E-リング" E-4		E-RING E-4	1
3	5330 57	151	フ"ラケット		BRACKET	1
4	9660040014		ナツト M4		HEXAGON NUT M4	4
5	9710040008		ハ"ネサ"カ"ネ M4		SPRING WASHER M4	4
6	9670041008		ソケットホ"ルト M4X10		HEXAGON SOCKET BOLT M4X10	4
7	97632		ソレノイド" AS-05N AC115V		SOLENOID AS-05N AC115V	1
8	91710001		ス"ャ-サー		SPACER	2
9	5330 57	140	リンク		LINK	1
10	5330 57	130	ツキヤ		PUSHER	1
11	9670061208		ソケットホ"ルト M6X12		HEXAGON SOCKET BOLT M6X12	2
12	5330 21	664	ストツハ"ー		STOPPER	1
13	9670063508		ソケットホ"ルト M6X35		HEXAGON SOCKET BOLT M6X35	2
14	5290 21	161	ハ"ネカケ		SPRING STUD	1
15	5300 59	565-1	ス"ャ-リング"		SPRING	2
16	5290 21	316	ス"ャ-リング"		SPRING	1
17	9721070008		E-リング" E-7		E-RING E-7	5
18	5330 57	211	リンク		LINK	1
19	5330 57	170	ア-ム		ARM	1
20	9410402508		ス"ャ-リング"ピン 4X25		SPRING PIN 4X25	2
21	9642051614		ナ"コネシ" M5X16		SMALL PAN-HEAD SCREW M5X16	4
22	9710050008		ハ"ネサ"カ"ネ M5		SPRING WASHER M5	6
23	9721150008		E-リング" E-15		E-RING E-15	1
24	5290 29	210	フ"ツシユ		BUSHING	2
25	5330 57	161	シャフト		SHAFT	1
26	5330 57	230	カム		CAM	1
27	9670064508		ソケットホ"ルト M6X45		HEXAGON SOCKET BOLT M6X45	1
28	9660060014		ナツト M6		HEXAGON NUT M6	1
29	5290 12	314	トメカラ-		LOCK COLLAR	1
30	9684060608		トメネシ" M6X6		SET SCREW M6X6	1
31	9660050014		ナツト M5		HEXAGON NUT M5	2
32	5330 57	180	ア-ム		ARM	1
33	5330 57	121	カラ-		COLLAR	2
34	5330 57	191	カバー		COVER	1
35	9670052008		ソケットホ"ルト M5X20		HEXAGON SOCKET BOLT M5X20	2
36	9721100008		E-リング" E-10		E-RING E-10	2
37	5330 57	220	カム		CAM	1
38	5300 57	051	スタツト"		STUD	2
39	9710080008		ハ"ネサ"カ"ネ M8		SPRING WASHER M8	2
40	9660080014		ナツト M8		HEXAGON NUT M8	2
41	5340 21	563	ストツハ"ー		STOPPER	1
42	5290 33	454	ハ"ネカケ		SPRING STUD	1
44	5330 57	210	リンク		LINK	1
45	90628		ス"ャ-ツフ"ピン SSP-4		SNAP PIN SSP-4	2
46	5300 45	243	フ"ツシユ		BUSHING	1
47	5290 29	313	ワツシヤ-		WASHER	1



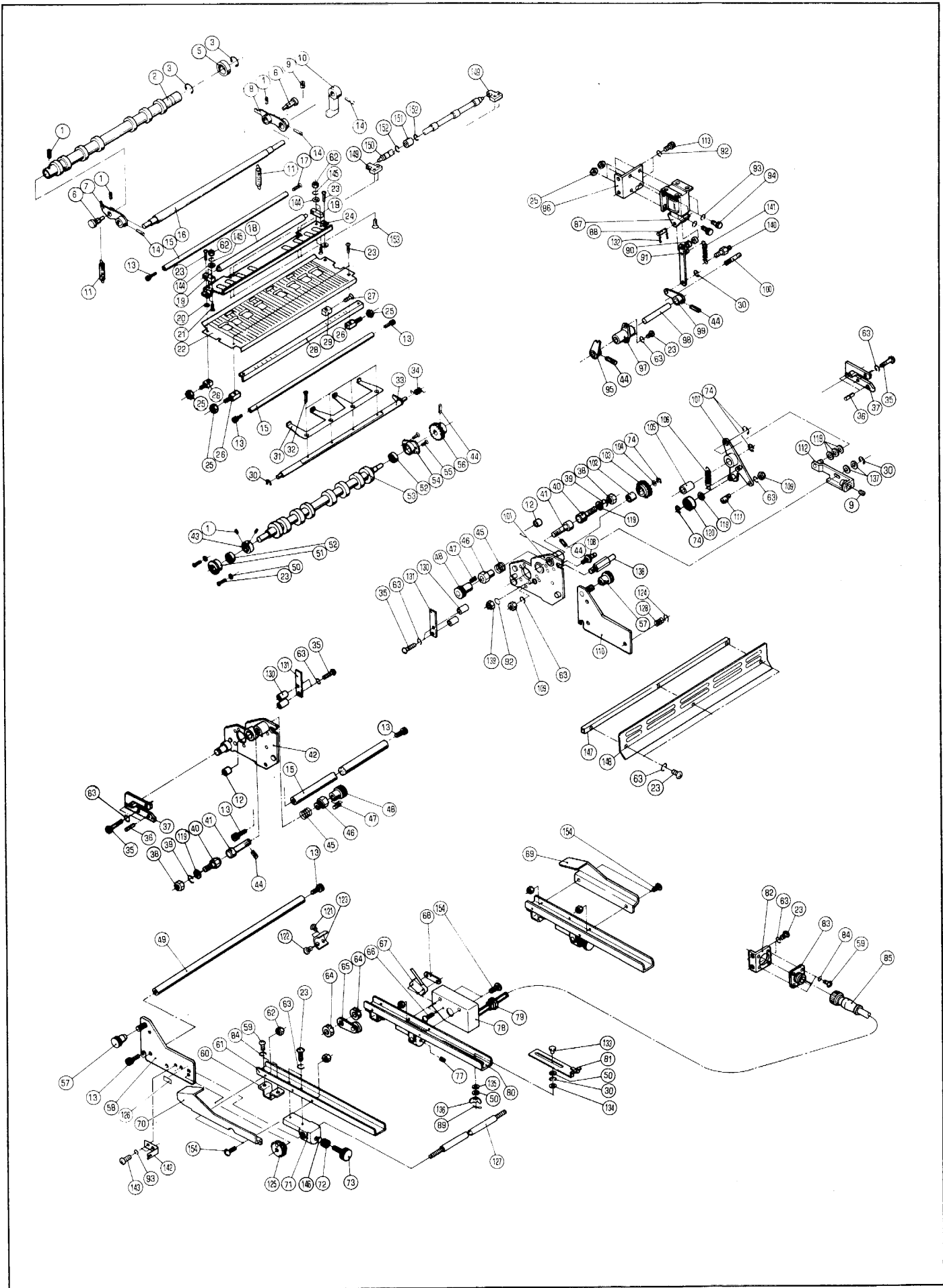

タイ1 マスター-インサ-ション

セクション  
SECTION

セクション番号  
SECTION NUMBER

5330Z 590

1ST MASTER INSERTION

★マークの部品は単品ではお渡しできませんので、セット番号で注文してください。  
When ordering items marked ★, indicate the set number because they are available only as a set.

No.	セット番号/ 部品番号	SET No. PART No.	部品名称/ 構成番号	COMPONENT PARTS	PART NAME	個数 Q'ty
	5300 59	835Z	aitaru kiba ASSY		GEAR ASSY	1
			102,103			
	5310 59	810-2	atsumaru-faito-rola ASSY		UPPER FEED ROLLER ASSY	1
			1-3,5			
	5330 59	300-2	タイ1マスター-インサ-ション ASSY		1ST MASTER INSERTION ASSY	1
			1-3,5-35,41-48,50-56,62,63,74,92,101-109,111,112,119,120,130,131,137-139,144,145,147-153			
	5330 59	530	kurazuriha ASSY		CLUTCH LEVER ASSY	1
			44,95,98,99			
	5330 59	610Z-1	frame		FRAME	1
			12,42			
	5330 59	620Z-2	frame		FRAME	1
			12,101			
	5330 59	640Z-1	camleha ASSY		CAM LEVER ASSY	1
			105,107			
	5330 59	700-1	faito-leha ASSY		FEED LEVER ASSY	1
			7,8,10,14,16			
	5330 59	900-4	タイ1マスター-テーブル ASSY		1ST MASTER TABLE ASSY	1
			13,23,30,49,50,57-73,77-81,84,85,89,93,110,121-128,133-136,142,143,146,154			
	5330 59	910-2	タイ1マスター-テーブル ASSY		1ST MASTER TABLE ASSY	1
			CE仕様 FOR CE SPEC.			
			13,23,30,49,50,57-73,77-81,84,85,89,93,110,121-128,133-136,142,143,154			
1	9684050508		tomeneji M5X5		SET SCREW M5X5	5
2	5310 59	811-1	atsumaru-rola-shaft		UPPER ROLLER SHAFT	1
3	90606		CE-ring CE-12(SUS)		CE-RING CE-12(SUS)	16
5	5300 59	813-2	atsumaru-rola		UPPER ROLLER	8
6	5310 59	583	pin		PIN	2
7	5330 59	710	arm		ARM	1
8	5330 59	720-1	arm		ARM	1
9	9680062008		tomeneji M6X20		SET SCREW M6X20	2
10	5330 59	742	leha		LEVER	1
11	5290 51	123-1	spring		SPRING	2
12	5290 31	214	bushing		BUSHING	2
13	9670061201		socket bolt M6X12		HEXAGON SOCKET BOLT M6X12	11
14	9411302500		taper pin 3X25		TAPER PIN 3X25	3
15	5310 59	631	stay		STAY	2
16	5310 59	741	shaft		SHAFT	1
17	9648061214		small flush head screw M6X12		SMALL FLUSH HEAD SCREW M6X12	1
18	5310 59	842	roller		ROLLER	1
19	5300 59	841-1	bracket		BRACKET	2
20	5310 59	839	washer JIS B 1256		WASHER	2
21	9648031214		small flush head screw M3X12		SMALL FLUSH HEAD SCREW M3X12	4
22	5310 59	837-3	master lower guide		MASTER LOWER GUIDE	1
23	9642051014		small pan-head screw M5X10		SMALL PAN-HEAD SCREW M5X10	19
24	5332 59	838	guide		GUIDE	1
25	9660040014		hexagon nut M4		HEXAGON NUT M4	7
26	5300 59	836	bracket		BRACKET	3
27	9648040614		small flush head screw M4X6		SMALL FLUSH HEAD SCREW M4X6	1
28	5310 59	843-1	scale		SCALE	1
29	5330 59	836	bracket		BRACKET	1
30	9721040008		e-ring E-4		E-RING E-4	4
31	5330 59	861-1	stop finger		STOP FINGER	1
32	9652041014		small truss screw M4X10		SMALL TRUSS SCREW M4X10	4
33	5310 59	850	shaft		SHAFT	1
34	5300 59	862	spring		SPRING	1
35	9642052508		small pan-head screw M5X25		SMALL PAN-HEAD SCREW M5X25	8
36	9410502008		spring pin 5X20		SPRING PIN 5X20	4

タイ1 マスター-インサ-ション

セクション  
SECTION

セクション番号

SECTION NUMBER

5330Z 590

1ST MASTER INSERTION

★マークの部品は単品ではお渡しできませんので、セット番号で注文してください。  
When ordering items marked ★, indicate the set number because they are available only as a set.

No.	セット番号/ 部品番号	SET No PART No	部品名称/ 構成番号	COMPONENT PARTS	PART NAME No	個数 Qty
37	5330 59 634		フッラケツト		BRACKET	2
38	9660080014		ナツト M8		HEXAGON NUT M8	2
39	9710080008		ハッネサッカッネ M8		SPRING WASHER M8	2
40	5330 59 515		スタツト		STUD	2
41	5300 86 143		ピョソ		PIN	2
42	5330 59 610-1		フレ-ム		FRAME	1
43	5290 36 215		トメカラ-		LOCK COLLAR	1
44	9410301608		スフ°リング°ピョソ 3X16		SPRING PIN 3X16	5
45	5300 56 088		スフ°リング°		SPRING	2
46	5300 86 142		ピョソカ°イト°		PIN GUIDE	2
47	9410201008		スフ°リング°ピョソ 2X10		SPRING PIN 2X10	2
48	5300 86 144		ツマミ		KNOB	2
49	5310 59 941		ステー		STAY	3
50	9716050014		ヒラサ°カ°ネ M5		PLAIN WASHER M5	4
51	5300 59 831		ハ°アリング°ホルタ°-		BEARING HOLDER	1
52	90331		ホ°ルハ°アリング° 607DD		BALL BEARING 607DDU	2
53	5310 59 820-1		ロア-フイット°ローラ-		LOWER FEED ROLLER	1
54	5330 59 832-1		ハ°アリング°ホルタ°-		BEARING HOLDER	1
55	9648051014		サラコネシ° M5X10		SMALL FLUSH HEAD SCREW M5X10	2
56	5300 59 834		キ°ア		GEAR	1
57	5310 59 942		ナツト		NUT	2
58	5330 59 920-2		フレ-ム		FRAME	1
59	9642030614		ナハ°コネシ° M3X6		SMALL PAN-HEAD SCREW M3X6	8
60	5310 59 917-1		フッラケツト		BRACKET	3
61	5330 59 485-2		マスター-テーブル		MASTER TABLE	2
62	9660030014		ナツト M3		HEXAGON NUT M3	10
63	9710050008		ハッネサッカッネ M5		SPRING WASHER M5	23
64	5300 58 513		トメカラ-		LOCK COLLAR	2
65	5330 59 490		ローラ-レハ°-		ROLLER LEVER	1
66	9642031614		ナハ°コネシ° M3X16		SMALL PAN-HEAD SCREW M3X16	2
67	98304003		マイクロスイッチ VX-53-1A2		MICRO SWITCH VX-53-1A2	1
68	5300 21 424		フ°レート		PLATE	1
69	5310 59 919-2		カ°イト°(ダ°-ク°レ-)		GUIDE(DARK GRAY)	1
70	5310 59 918-2		カ°イト°(ダ°-ク°レ-)		GUIDE(DARK GRAY)	1
71	5310 59 914-1		ホルタ°-		HOLDER	3
72	5290 54 338		スフ°リング°		SPRING	2
73	5290 32 217		ツマミ		KNOB	2
74	9721070008		E-リング° E-7		E-RING E-7	4
77	9684060608		トメネシ° M6X6		SET SCREW M6X6	1
78	5310 59 915		スイッチホ°ツクス		SWITCH BOX	1
79	95140		フ°ツソソク° SR-5N-4		BUSHING SR-5N-4	1
80	5330 59 916-2		マスター-テーブル(ダ°-ク°レ-)		MASTER TABLE(DARK GRAY)	1
81	5330 59 951-1		ハ°ツクカ°イト°		BACK GUIDE	1
82	5330 61 425-1		フッラケツト		BRACKET	1
83	98893		コネクタ- SRCN2A16-10S		CONNECTOR SRCN2A16-10S	1
84	9710030008		ハッネサッカッネ M3		SPRING WASHER M3	6
85	98894		コネクタ- SRCN6A16-10P		CONNECTOR SRCN6A16-10P	1
86	5300 59 564		フッラケツト		BRACKET	1
87	97606-1		ソレノイト° AS-03A 115V		SOLENOID AS-03A 115V	1
88	5300 59 566		ピョソ		PIN	1
89	9414161014		ワリピョソ 1.6X10		SPLIT PIN 1.6X10	1
90	91710001		スハ°-サ-		SPACER	2
91	5330 59 570		リンク		LINK	1
92	9710060008		ハッネサッカッネ M6		SPRING WASHER M6	3
93	9710040008		ハッネサッカッネ M4		SPRING WASHER M4	6
94	9670041008		ソケツトホ°ルト M4X10		HEXAGON SOCKET BOLT M4X10	4
95	5330 59 540		レハ°-		LEVER	1
97	5330 59 566		フ°ツソソ		BUSHING	1
98	5330 59 531		シャフト		SHAFT	1

ﾀﾞｲ11 ﾏｽﾀｰ-ｲﾝｻｰｼﾞｵﾝ

セクション  
SECTION

セクション番号

SECTION NUMBER

53302 590

1ST MASTER INSERTION

★マークの部品は単品ではお渡しできませんので、セット番号で注文してください。  
When ordering items marked ★, indicate the set number because they are available only as a set.

No.	セット番号/ 部品番号	SET No. PART No.	部品名称/ 構成番号	COMPONENT PARTS	PART NAME No.	個数 Qty
99	5330	59 550	レﾊﾞｰ		LEVER	1
100	5290	51 427	ﾊﾞｽﾞﾈｶﾞ		SPRING STUD	1
101	5330	59 620-2	ﾌﾚｰﾑ		FRAME	1
102	5300	58 144	ﾌﾞｯｼﾞﾝｸﾞ		BUSHING	1
103	5300	59 835	ｷﾞｱ		GEAR	1
104	5290	29 312	ワッｼﾞャｰ		WASHER	1
105	5300	54 322	ﾌﾞｯｼﾞﾝｸﾞ		BUSHING	1
106	5300	59 652	ｽﾌﾟﾘﾝｸﾞ		SPRING	1
107	5330	59 640-1	レﾊﾞｰ		LEVER	1
108	5290	37 433	ﾊﾞｽﾞﾈｶﾞ		SPRING STUD	1
109	9660050014		ﾅｯﾄ M5		HEXAGON NUT M5	2
110	5330	59 930-1	ﾌﾚｰﾑ		FRAME	1
111	5300	59 651	ﾋﾞｯｼﾞ		PIN	1
112	5332	59 660	ﾘﾝｸ		LINK	1
113	9670061208		ソｹｯﾄﾎﾞﾙﾄ M6X12		HEXAGON SOCKET BOLT M6X12	2
119	5290	51 429	ワッｼﾞャｰ		WASHER	5
120	90318		ﾎﾞｰﾙﾊﾞｰｲﾝｸﾞ 608ZZ		BALL BEARING 608ZZ	1
121	9642050814		ｽﾏﾙﾊﾟﾝ-ʜｰﾄﾞ ｽｸﾚｰ M5X8		SMALL PAN-HEAD SCREW M5X8	2
122	9642050514		ｽﾏﾙﾊﾟﾝ-ʜｰﾄﾞ ｽｸﾚｰ M5X5		SMALL PAN-HEAD SCREW M5X5	2
123	5330	59 943	ｽﾄｯﾊﾟｰ		STOPPER	1
124	90651		GS-ﾘﾝｸﾞ GS-6		GS-RING GS-6	1
125	5330	59 962-1	ｯﾏﾐ		KNOB	1
126	5330	74 088	ｲﾝｼﾞｶｰﾀｰ		INDICATOR	1
127	5330	59 961-1	ｼﾞｬﾌﾄ		SHAFT	1
128	5290	38 235	ｽﾌﾟﾘﾝｸﾞ		SPRING	1
130	5300	59 213	ｶﾗｰ		COLLAR	4
131	5330	59 843	ｶﾞｰﾄﾞ		GUARD	2
132	90628		ｽﾅｯﾌﾟﾋﾞｯｼﾞ SSP-4		SNAP PIN SSP-4	2
133	5330	59 952	ｽｸﾚｰ		SCREW	1
134	5330	59 953	ｽﾊﾟｰｻｰ		SPACER	1
135	5300	58 641	ﾅｲﾛﾝワッｼﾞャｰ		NYLON WASHER	1
136	9664050014		ﾜｲﾝｸﾞﾅｯﾄ M5		WING NUT M5	1
137	5300	29 317	ワッｼﾞャｰ		WASHER	2
138	5330	59 635	ｽﾀｯﾄﾞ		STUD	1
139	9660060014		ﾅｯﾄ M6		HEXAGON NUT M6	1
140	5290	21 161	ﾊﾞｽﾞﾈｶﾞ		SPRING STUD	1
141	5290	21 521	ｽﾌﾟﾘﾝｸﾞ		SPRING	1
142	5330	54 518	ｽﾌﾟﾘﾝｸﾞ		SPRING	1
143	9642040514		ｽﾏﾙﾊﾟﾝ-ʜｰﾄﾞ ｽｸﾚｰ M4X5		SMALL PAN-HEAD SCREW M4X5	2
144	9716030014		ﾌﾟﾗｲﾝ ｳｯｼﾞャｰ M3		PLAIN WASHER M3	4
145	9710030014		ｽﾌﾟﾘﾝｸﾞ ｳｯｼﾞャｰ M3		SPRING WASHER M3	4
146	5290	89 228	ﾌﾟﾗｸﾞ		PLUG	2
147	5332	59 864	ｽﾃｰ		STAY	1
148	5330	59 955-1	ｶﾊﾞｰ		COVER	1
149	5332	59 823	ﾌﾞﾗｹｯﾄ		BRACKET	2
150	5332	59 825	ｼﾞｬﾌﾄ		SHAFT	1
151	5332	59 826	ﾛｰﾗｰ		ROLLER	4
152	91901001		CE-ﾘﾝｸﾞ CE-6		CE-RING CE-6	8
153	9648030614		ｽﾏﾙﾌﾗｯｼ-ʜｰﾄﾞ ｽｸﾚｰ M3X6		SMALL FLUSH HEAD SCREW M3X6	4
154	9642030814		ｽﾏﾙﾊﾟﾝ-ʜｰﾄﾞ ｽｸﾚｰ M3X8		SMALL PAN-HEAD SCREW M3X8	6

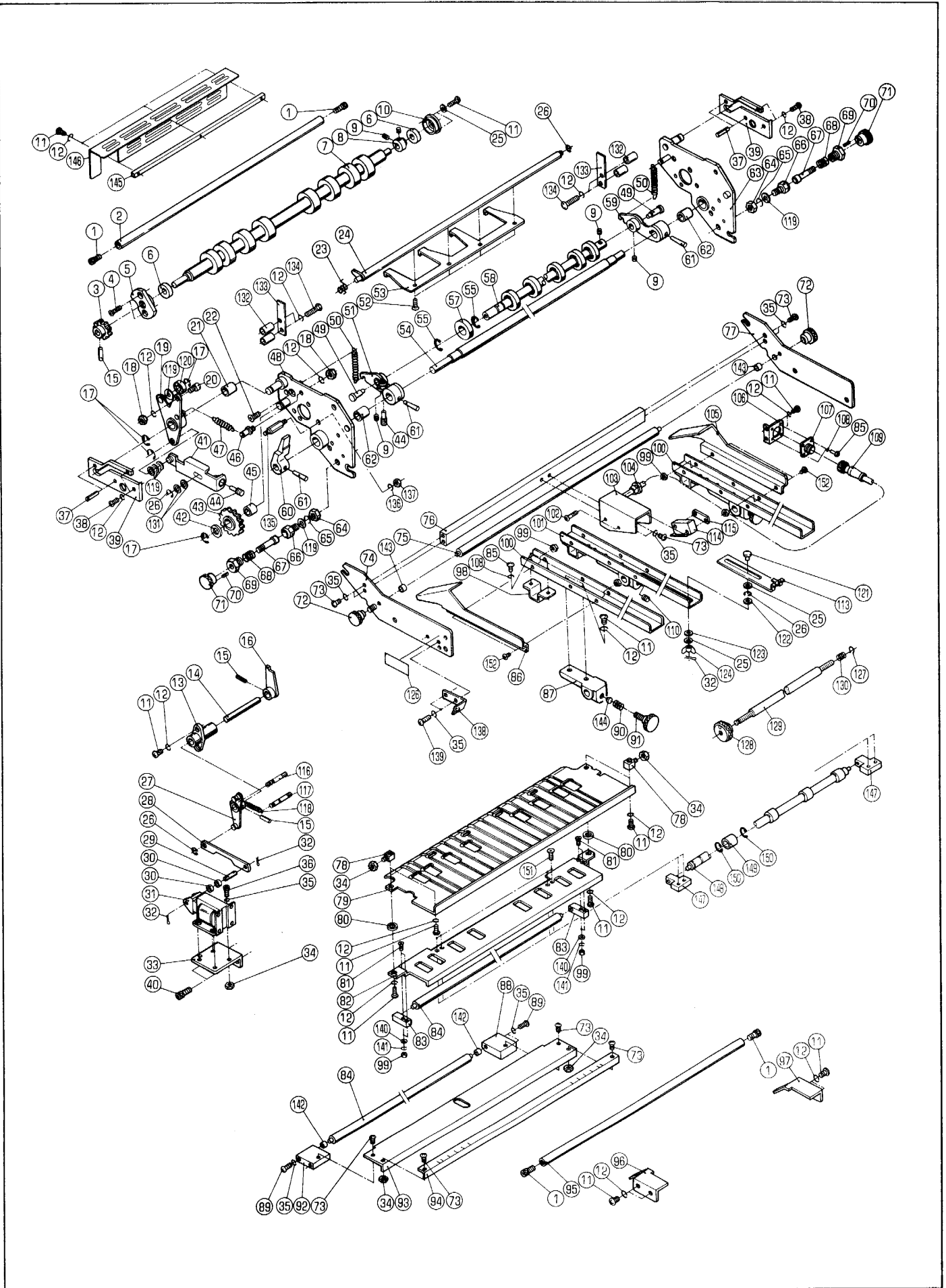

タ"12 マスター-インサ-ション

セクション  
SECTION

セクション番号

SECTION NUMBER

5330Z 595

2ND MASTER INSERTION

★マークの部品は単品ではお渡しできませんので、セット番号で注文してください。  
When ordering items marked ★, indicate the set number because they are available only as a set.

No.	セット番号/ 部品番号	SET No PART No	部品名称/ 構成番号	COMPONENT PARTS	PART NAME No	個数 Qty
	5300 59	835Z	アイト"ルキ"ア	ASSY	GEAR ASSY	1
			43,45			
	5310 59	810-2	アツハ"ー-フイ-ト"ロー-	ASSY	UPPER FEED ROLLER ASSY	1
			9,55,57,58			
	5330 59	200-2	タ"12マスター-インサ-ション	ASSY	2ND MASTER INSERTION ASSY	1
			1-12,15,17-26,34,35,41-55,57-66,73,78-84,88,89,92-94,99,119,120,131-137,140-142,145-151			
	5330 59	380	ブラケット	ASSY	BRACKET ASSY	1
			92,142			
	5330 59	390	ブラケット	ASSY	BRACKET ASSY	1
			88,142			
	5330 59	410Z-2	フレーム		FRAME	1
			48,62			
	5330 59	420Z-1	フレーム		FRAME	1
			62,63			
	5330 59	430	タ"12インサ-ションクラツチ	ASSY	2ND INSERTION CLUTCH ASSY	1
			14-16,27			
	5330 59	450-5	タ"12マスター-テーブル	ASSY	2ND MASTER TABLE ASSY	1
			11,12,25,26,32,35,72-77,85-87,90,91,95,98-105,108-110,113-115,121-124,126-130,138,139,142-144,152			
	5330 59	480-3	タ"12マスター-テーブル	ASSY	2ND MASTER TABLE ASSY	1
			CE"ヨウ		FOR CE SPEC.	
			11,12,25,26,32,35,72-77,85-87,90,91,95,98-105,108-110,113-115,121-124,126-130,138,139,142-144,152			
	5330 59	510	フレーム	ASSY	FRAME ASSY	1
			74,142			
	5330 59	520	フレーム	ASSY	FRAME ASSY	1
			77,143			
	5330 59	640Z-1	カムレバ"ー	ASSY	CAM LEVER ASSY	1
			19,21			
	5330 59	700-1	フイ-ト"レバ"ー	ASSY	FEED LEVER ASSY	1
			51,54,59-61			
1	9670061201		ソケットボ"ルト	M6X12	HEXAGON SOCKET BOLT M6X12	10
2	5310 59	631	ステー		STAY	2
3	5300 59	834	ギ"ア		GEAR	1
4	9648051014		サラコネシ"	M5X10	SMALL FLUSH HEAD SCREW M5X10	2
5	5330 59	832-1	ハ"アリング"ホルダ"ー		BEARING HOLDER	1
6	90331		ボ"ールハ"アリング"	607DD	BALL BEARING 607DDU	2
7	5310 59	820-1	ロー-フイ-ト"ロー-		LOWER FEED ROLLER	1
8	5290 36	215	トメカラ		LOCK COLLAR	1
9	9684050508		トメネジ"	M5X5	SET SCREW M5X5	5
10	5300 59	831	ハ"アリング"ホルダ"ー		BEARING HOLDER	1
11	9642051014		ナハ"コネシ"	M5X10	SMALL PAN-HEAD SCREW M5X10	21
12	9710050008		ハ"ネサ"カ"ネ	M5	SPRING WASHER M5	29
13	5330 59	566	フ"ツシユ		BUSHING	1
14	5330 59	531	シャフト		SHAFT	1
15	9410301608		スプリング"ピ"ン	3X16	SPRING PIN 3X16	3
16	5330 59	540	レバ"ー		LEVER	1
17	9721070008		E-リング"	E-7	E-RING E-7	4
18	9660050014		ナツト	M5	HEXAGON NUT M5	2
19	5330 59	640-1	レバ"ー		LEVER	1
20	5300 59	651	ピ"ン		PIN	1
21	5300 54	322	フ"ツシユ		BUSHING	1
22	9648061214		サラコネシ"	M6X12	SMALL FLUSH HEAD SCREW M6X12	1
23	5300 59	862	スプリング"		SPRING	1
24	5310 59	850	シャフト		SHAFT	1
25	9716050014		ヒラサ"カ"ネ	M5	PLAIN WASHER M5	4
26	9721040008		E-リング"	E-4	E-RING E-4	4
27	5330 59	440	レバ"ー		LEVER	1

## 2ND MASTER INSERTION

★マークの部品は単品ではお渡しできませんので、セット番号で注文してください。  
When ordering items marked ★, indicate the set number because they are available only as a set.

No	セット番号/ 部品番号	SET No PART No	部品名称/ 構成番号	COMPONENT PARTS	PART NAME	個数 Q'ty
28	5330 59 571		リンク		LINK	1
29	5300 59 563-1		ピン		PIN	1
30	91710001		スパーサー		SPACER	2
31	97606-1		ソレノイド AS-03A 115V		SOLENOID AS-03A 115V	1
32	9414161014		ワリピン 1.6X10		SPLIT PIN 1.6X10	3
33	5300 59 564		ブラケット		BRACKET	1
34	9660040014		ナット M4		HEXAGON NUT M4	10
35	9710040008		ハネサカネ M4		SPRING WASHER M4	16
36	9670041008		ソケットホルト M4X10		HEXAGON SOCKET BOLT M4X10	4
37	9410502008		スプリングピン 5X20		SPRING PIN 5X20	4
38	9642050814		ナヘコネシ M5X8		SMALL PAN-HEAD SCREW M5X8	4
39	5330 59 456		ブラケット		BRACKET	2
40	9670061208		ソケットホルト M6X12		HEXAGON SOCKET BOLT M6X12	2
41	5332 59 660		リンク		LINK	1
42	5290 29 312		ワッシャー		WASHER	1
43	5300 59 835		ギア		GEAR	1
44	9680062008		トメネシ M6X20		SET SCREW M6X20	2
45	5300 58 144		フツユ		BUSHING	1
46	5290 37 433		ハネカケ		SPRING STUD	1
47	5300 59 652		スプリング		SPRING	1
48	5330 59 410-2		フレーム		FRAME	1
49	5310 59 583		ピン		PIN	2
50	5290 51 123-1		スプリング		SPRING	2
51	5330 59 720-1		アーム		ARM	1
52	9652041014		トラスコネシ M4X10		SMALL TRUSS SCREW M4X10	4
53	5300 59 861-1		ストップフィンガー		STOP FINGER	1
54	5310 59 741		シャフト		SHAFT	1
55	90606		CE-リング CE-12(SUS)		CE-RING CE-12(SUS)	16
57	5300 59 813-2		アツハローラー		UPPER ROLLER	8
58	5310 59 811-1		アツハローラーシャフト		UPPER ROLLER SHAFT	1
59	5330 59 710		アーム		ARM	1
60	5330 59 742		レバー		LEVER	1
61	9411302500		テーパピン 3X25		TAPER PIN 3X25	3
62	5290 31 214		フツユ		BUSHING	2
63	5330 59 420-1		フレーム		FRAME	1
64	9660080014		ナット M8		HEXAGON NUT M8	2
65	9710080008		ハネサカネ M8		SPRING WASHER M8	2
66	5310 59 515		スタット		STUD	2
67	5300 86 143		ピン		PIN	2
68	5300 56 088		スプリング		SPRING	2
69	5300 86 142		ピンガイド		PIN GUIDE	2
70	9410201008		スプリングピン 2X10		SPRING PIN 2X10	2
71	5300 86 144		ツマミ		KNOB	2
72	5310 59 942		ナット		NUT	2
73	9642040814		ナヘコネシ M4X8		SMALL PAN-HEAD SCREW M4X8	10
74	5330 59 460-3		フレーム		FRAME	1
75	5330 59 453		ローラー		ROLLER	1
76	5330 59 481		ステー		STAY	1
77	5330 59 470-2		フレーム		FRAME	1
78	5300 59 836		ブラケット		BRACKET	4
79	5310 59 837-3		マスターローアガイド		MASTER LOWER GUIDE	1
80	5310 59 839		ヒラサカネ JIS B 1256		WASHER	2
81	9648031214		サラコネシ M3X12		SMALL FLUSH HEAD SCREW M3X12	4
82	5332 59 838		ガイド		GUIDE	1
83	5300 59 841-1		ブラケット		BRACKET	2
84	5310 59 842		ローラー		ROLLER	2
85	9642030614		ナヘコネシ M3X6		SMALL PAN-HEAD SCREW M3X6	10
86	5330 59 483-1		ガイド		GUIDE	1
87	5310 59 914-1		ホルダー		HOLDER	3

## 2ND MASTER INSERTION

★マークの部品は単品ではお渡しできませんので、セット番号で注文してください。  
When ordering items marked ★, indicate the set number because they are available only as a set.

No	セット番号/ 部品番号	SET No PART No	部品名称/ 構成番号	COMPONENT PARTS	PART NAME No	個数 Qty
88	5330 59 452-1		フ"ラケット		BRACKET	1
89	9642041014		ナ"コネシ" M4X10		SMALL PAN-HEAD SCREW M4X10	4
90	5290 54 338		ス"リング"		SPRING	2
91	5290 32 217		ツマミ		KNOB	2
92	5330 59 451-1		フ"ラケット		BRACKET	1
93	5330 59 454		カ"イト"		GUIDE	1
94	5330 59 455-1		スケ-ル		SCALE	1
95	5310 59 941		ステー		STAY	2
96	5330 59 457		カ"イト"		GUIDE	1
97	5330 59 458		カ"イト"		GUIDE	1
98	5310 59 917-1		フ"ラケット		BRACKET	3
99	9660030014		ナツト M3		HEXAGON NUT M3	8
100	5330 59 485-2		マスター-テーブル		MASTER TABLE	2
101	5330 59 916-2		マスター-テーブル(ダ"-クグ"レー)		MASTER TABLE(DARK GRAY)	1
102	9642031614		ナ"コネシ" M3X16		SMALL PAN-HEAD SCREW M3X16	2
103	5330 59 482-1		スイッチボックス		SWITCH BOX	1
104	95140		フ"ツシク" SR-5N-4		BUSHING SR-5N-4	1
105	5330 59 484-1		カ"イト"		GUIDE	1
106	5330 61 425-1		フ"ラケット		BRACKET	1
107	98893		コネクタ- SRCN2A16-10S		CONNECTOR SRCN2A16-10S	1
108	9710030008		ハ"ネサ"カ"ネ M3		SPRING WASHER M3	10
109	98894		コネクタ- SRCN6A16-10P		CONNECTOR SRCN6A16-10P	1
110	9684060608		トメネシ" M6X6		SET SCREW M6X6	1
113	5330 59 951-1		ハ"ツクカ"イト"		BACK GUIDE	1
114	98304003		マイクロスイッチ VX-53-1A2		MICRO SWITCH VX-53-1A2	1
115	5300 21 424		プレート		PLATE	1
117	5300 51 841		ハ"ネカケ		SPRING STUD	2
118	5290 35 131-1		ス"リング"		SPRING	1
119	5290 51 429		ワッシャ-		WASHER	6
120	90318		ホ"-ルハ"アリク" 608ZZ		BALL BEARING 608ZZ	1
121	5330 59 952		ネシ"		SCREW	1
122	5330 59 953		ス"サ-		SPACER	1
123	5300 58 641		ナイロンワッシャ-		NYLON WASHER	1
124	9664050014		チヨウナツト M5		WING NUT M5	1
126	5330 74 088		インシ"ケ-ター		INDICATOR	1
127	90651		GS-リング" GS-6		GS-RING GS-6	1
128	5330 59 962-1		ツマミ		KNOB	1
129	5330 59 961-1		シャフト		SHAFT	1
130	5290 38 235		ス"リング"		SPRING	1
131	5300 29 317		ワッシャ-		WASHER	2
132	5300 59 213		カラ-		COLLAR	4
133	5330 59 843		カ"-ト"		GUARD	2
134	9642052514		ナ"コネシ" M5X25		SMALL PAN-HEAD SCREW M5X25	4
135	5330 59 635		スタツト"		STUD	1
136	9710060008		ハ"ネサ"カ"ネ M6		SPRING WASHER M6	1
137	9660060014		ナツト M6		HEXAGON NUT M6	1
138	5330 59 462		ス"リング"		SPRING	1
139	9642040514		ナ"コネシ" M4X5		SMALL PAN-HEAD SCREW M4X5	2
140	9716030014		ヒラサ"カ"ネ M3		PLAIN WASHER M3	4
141	9710030014		ハ"ネサ"カ"ネ M3		SPRING WASHER M3	4
142	90336004		フ"ツシユ MB0404DU		BUSHING MB0404DU	3
143	90336005		フ"ツシユ MB0404-9FDU		DU BUSHING MB0404-9FDU	1
144	5290 89 228		フ"ラク"		PLUG	2
145	5332 59 864		ステー		STAY	1
146	5330 59 495-1		カハ"-		COVER	1
147	5332 59 823		フ"ラケット		BRACKET	2
148	5332 59 825		シャフト		SHAFT	1
149	5332 59 826		ローラ-		ROLLER	4
150	91901001		CE-リング" CE-6		CE-RING CE-6	8



タイ2 マスターインサクション

セクション  
SECTION

セクション番号

SECTION NUMBER

5330Z 595

2ND MASTER INSERTION

★マークの部品は単品ではお渡しできませんので、セット番号で注文してください。  
When ordering items marked ★, indicate the set number because they are available only as a set.

No.	セット番号 / SET No. 部品番号 / PART No.	部品名称 / 構成番号 / COMPONENT PARTS	PART NAME No.	個数 Q'ty
151	9648030614	サラコネシ M3X6	SMALL FLUSH HEAD SCREW M3X6	4
152	9642030814	ナハコネシ M3X8	SMALL PAN-HEAD SCREW M3X8	4



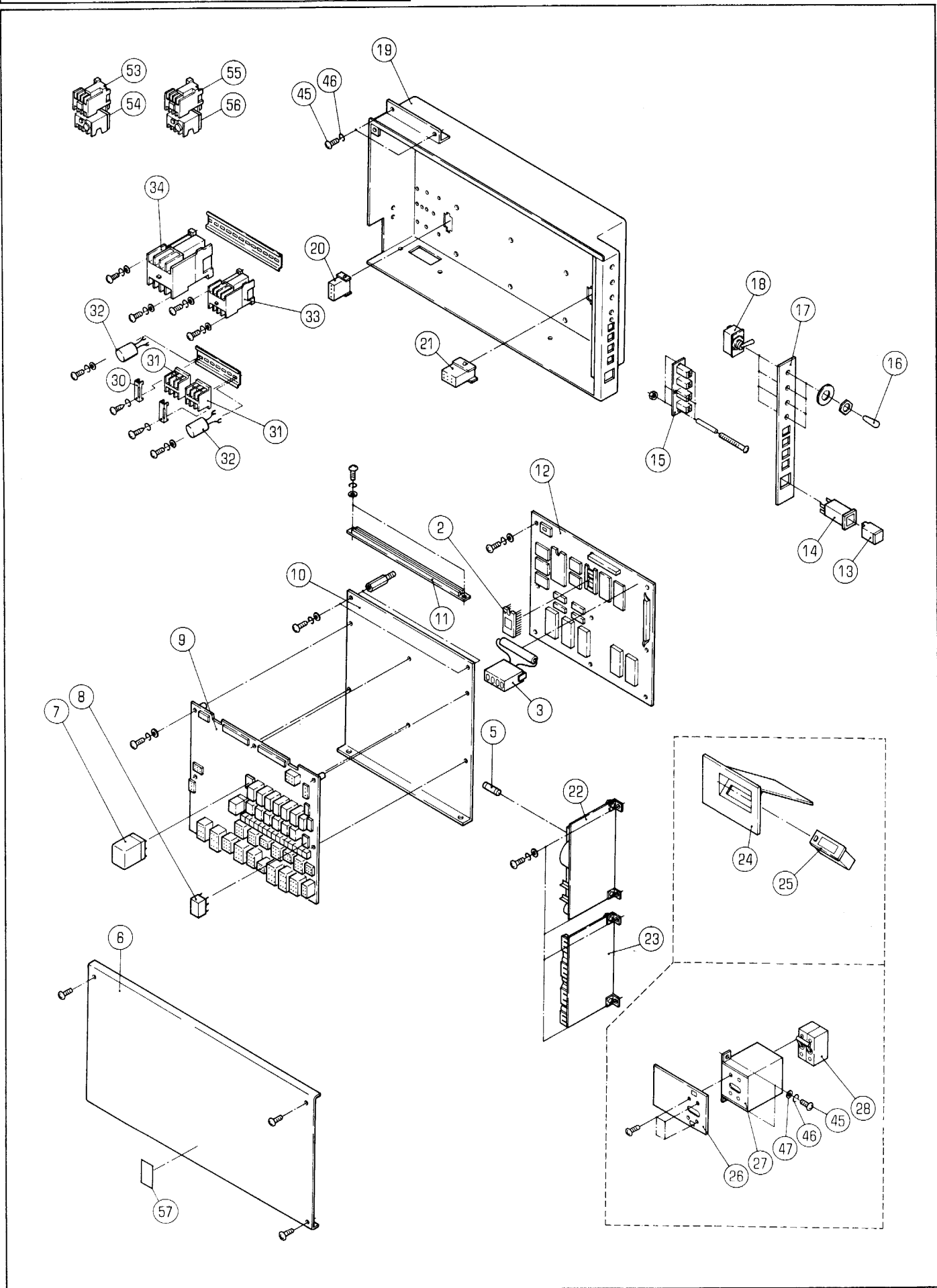

セイキヨホツクス(100/115V)

セクション  
SECTION

セクション番号  
SECTION NUMBER

5330Z 611

CONTROL BOX (100/115V)

★マークの部品は単品ではお渡しできませんので、セット番号で注文してください。  
When ordering items marked ★, indicate the set number because they are available only as a set.

No.	セット番号/ 部品番号	SET No. PART No	部品名称/ 構成番号	COMPONENT PARTS	PART NAME	個数 Q'ty
	5330 61	631-5	セイキヨホツクス(100V)	CONTROL BOX (100V)		1
			2,3,5-23,30-34			
	5330 61	632-5	セイキヨホツクス(115V)	CONTROL BOX (115V)		1
			2,3,5-23,30-32,53-56			
	5330 61	640-7	P-ROMツキ CPUホート	CPU BOARD WITH UV-EPROM		1
			2,12			
2	5330 61	801-5	P-ROM	UV-EPROM		1
3	5330 61	646	バッテリー	BATTERY		1
5	97722		ヒューズ 6.4X30 10A	FUSE 6.4X30 10A		1
6	5330 61	119	セイキヨホツクスカバー	CONTROL BOX COVER		1
7	97125		リレー LY-2N DC24V	RELAY LY-2N DC24V		2
8	97190		リレー DSP1-DC24V	RELAY DSP1-DC24V		13
9	5330 61	642	コネクタホート	CONNECTOR BOARD		1
10	5330 61	114	プレート	PLATE		1
11	98851		ガイド 50-1050	GUIDE 50-1050		1
12	5330 61	641-2	CPUホート	CPU BOARD		1
13	96570		押しボタン	SWITCH BUTTON		1
14	96564		押しボタン本体	SWITCH BODY		1
15	5330 61	645	スイッチ基板	SWITCH CIRCUIT BOARD		1
16	97428		スイッチカバー AT415-2W 白	COVER AT415-2W (WHITE)		1
17	5330 61	112	スイッチパネル	SWITCH PANEL		1
18	97423		スイッチ M-2012SW1S1	SWITCH M-2012SW1S1		1
19	5330 61	120	セイキヨホツクス	CONTROL BOX		1
20	98737		コネクタ 1-480703-0 4P	CONNECTOR 1-480703-0 4P		1
21	98784		コネクタ 1-480705-0 6P	CONNECTOR 1-480705-0 6P		1
22	5330 61	643-1	電源回路基板	POWER CIRCUIT BOARD		1
23	5330 61	644-3	アンプ回路基板	AMPLIFIER CIRCUIT BOARD		1
24	5330 61	441-1	ブラケット	BRACKET		1
25	97864		カウンタ	COUNTER		1
26	5330 61	438-2	スイッチボックスパネル	SWITCH BOX		1
27	5330 61	436	スイッチボックス	SWITCH BOX		1
28	97715		ブレーカー NRAS 2000	BREAKER (SINGLE PHASE)		1
30	98984		セパレータ BNL5	SEPARATOR BNL5		2
31	98948		端子台 BA311TU	TERMINAL BA311TU		2
32	99307001		サージキラー XEB1202	SURGE KILLER XEB1202		2
33	98102011		マグネットリレー S-N11 100V	RELAY S-N11 AC120V 100V		1
34	98102012		リレー S-N20 AC120V 100V	RELAY S-N20 AC120V 100V		1
45	9642051014		ナット M5X10	SMALL PAN-HEAD SCREW M5X10		6
46	9710050008		ハネサカネ M5	SPRING WASHER M5		6
47	9716050014		フラットワッシャー M5	PLAIN WASHER M5		2
53	97201		スイッチ LC1-D09106F7 115V	SWITCH LC1-D09106F7 115V		1
54	98103016		サーマルリレー LR2-D13126 115V	THERMAL RELAY LR2-D13126 115V		1
55	98102007		スイッチ LC1-D12106F7 115V	SWITCH LC1-D12106F7 115V		1
56	98103013		サーマルリレー LR2-D13166 115V	THERMAL RELAY LR2-D13166 115V		1
57	5663 74 131		ラベル(日本語)	LABEL (JAPANESE)		1

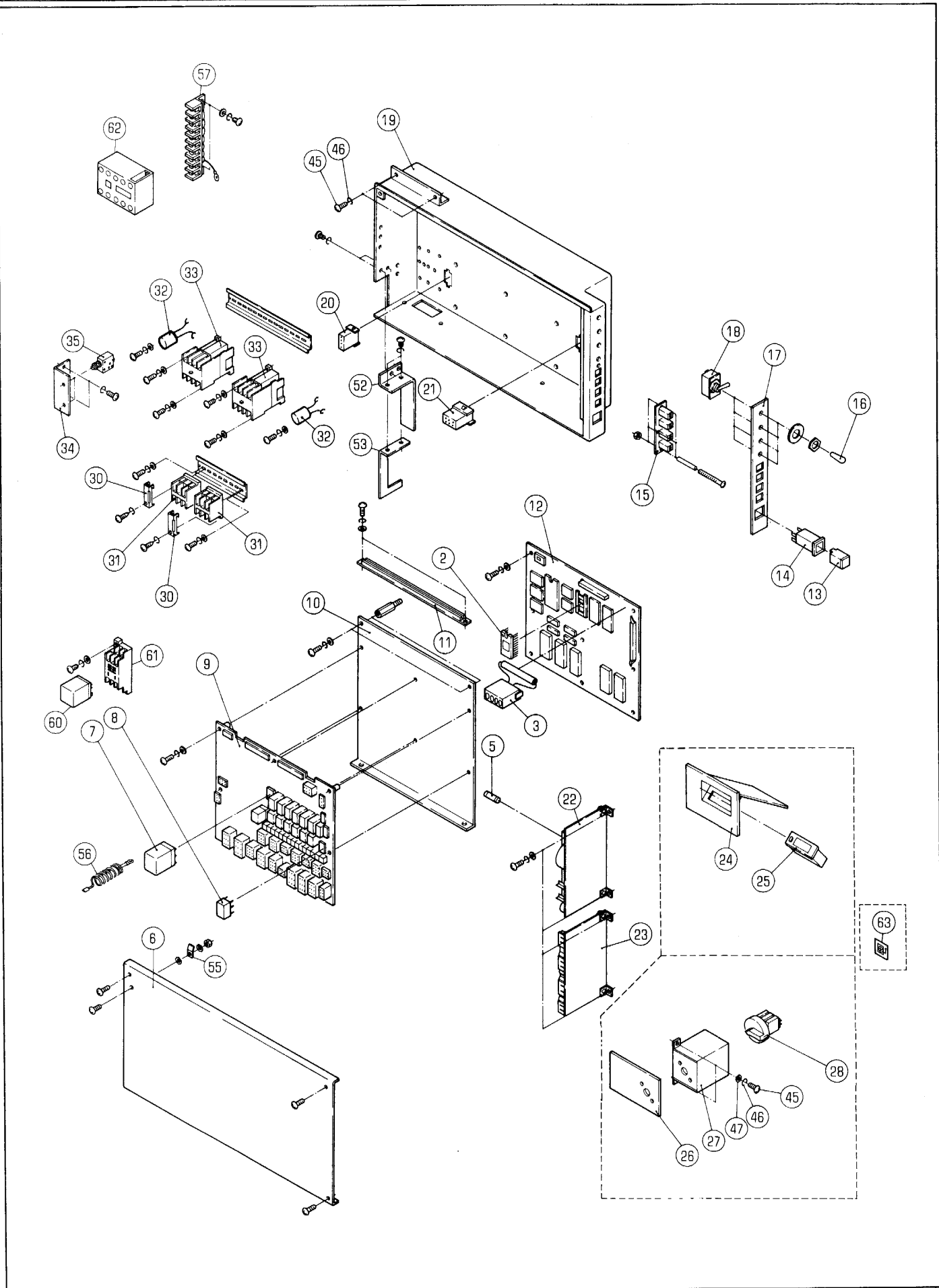

セイキヨホツクス (230V/HW/CE)

セクション  
SECTION

セクション番号

SECTION NUMBER

5330Z 613

CONTROL BOX (230V/HW/CE)

★マークの部品は単品ではお渡しできませんので、セット番号で注文してください。  
When ordering items marked ★, indicate the set number because they are available only as a set.

No.	セット番号/ 部品番号	SET No. PART No.	部品名称/ 構成番号	COMPONENT PARTS	PART NAME	個数 Qty
	5330 61	633-3	セイキヨホツクス(230V)		CONTROL BOX (230V)	1
			2,3,5-23,30-35			
	5330 61	635-3	セイキヨホツクス(ハントホイール)		CONTROL BOX (HANDWHEEL)	1
			2,3,5-23,30-35			
	5330 61	636-4	セイキヨホツクス		CONTROL BOX	1
			CEヨウ		FOR CE SPEC.	
			2,3,5-23,30-35,52,53,55-57,60-62			
	5330 61	640-7	P-ROMツキ CPUホート		CPU BOARD WITH UV-EPROM	1
			2,12			
2	5330 61	801-5	P-ROM		UV-EPROM	1
3	5330 61	646	ハツテリ		BATTERY	1
5	97722		ヒューズ 6.4X30 10A		FUSE 6.4X30 10A	1
6	5330 61	119	セイキヨホツクスカバー		CONTROL BOX COVER	1
7	97125		リレー LY-2N DC24V		RELAY LY-2N DC24V	2
8	97190		リレー DSP1-DC24V		RELAY DSP1-DC24V	14
			ハントホイール		HANDWHEEL	
8	97190		リレー DSP1-DC24V		RELAY DSP1-DC24V	13
			230V		230V	
9	5330 61	642	コネクターホート		CONNECTOR BOARD	1
9	5330 61	647	コネクターホート		CONNECTOR BOARD	1
			CEヨウ		FOR CE SPEC.	
10	5330 61	114	ナカイタ		PLATE	1
11	98851		カートカイト 50-1050		GUIDE 50-1050	1
12	5330 61	641-2	CPUホート		CPU BOARD	1
13	96570		オシホタンスイッチヨウコウフ		SWITCH BUTTON	1
14	96564		オシホタンスイッチホンタイ		SWITCH BODY	1
15	5330 61	645	スイッチキハツ		SWITCH CIRCUIT BOARD	1
16	97428		スイッチカバー AT415-2W 白		COVER AT415-2W (WHITE)	1
17	5330 61	112	スイッチパネル		SWITCH PANEL	1
18	97423		スイッチ M-2012SW1S1		SWITCH M-2012SW1S1	1
19	5330 61	120	セイキヨホツクス		CONTROL BOX	1
20	98737		コネクター 1-480703-0 4P		CONNECTOR 1-480703-0 4P	1
21	98784		コネクター 1-480705-0 6P		CONNECTOR 1-480705-0 6P	1
22	5330 61	643-1	テックンキハツ		POWER CIRCUIT BOARD	1
23	5330 61	644-3	アンプキハツ		AMPLIFIER CIRCUIT BOARD	1
24	5330 61	441-1	ブラケット		BRACKET	1
25	97864		カウンタ		COUNTER	1
26	5330 61	437-2	スイッチホツクスパネル		SWITCH BOX PANEL	1
27	5330 61	435	スイッチホツクス		SWITCH BOX	1
28	97729-1		スイッチ P1-25/E/SVB		SWITCH P1-25/E/SVB	1
30	98984		セパレーター BNL5		SEPARATOR BNL5	2
31	98948		ターミナル BA311TU		TERMINAL BA311TU	2
32	99307001		サージキラー XEB1202		SURGE KILLER XEB1202	2
33	98102011		マグネットリレー S-N11		RELAY S-N11 AC120V	1
			CEヨウ		FOR CE SPEC.	
33	98102011		マグネットリレー S-N11		RELAY S-N11 AC120V	2
			CEヨウイカ		FOR NON CE SPEC.	
34	5330 61	115	ブラケット		BRACKET	1
34	5330 61	129	ブラケット		BRACKET	1
			CEヨウ		FOR CE SPEC.	
35	97703		プロテクター 374-204-101		CIRCUIT PROTECTOR 374-204-101	1
			CEヨウ		FOR CE SPEC.	
35	97703		プロテクター 374-204-101		CIRCUIT PROTECTOR 374-204-101	2
			CEヨウイカ		FOR NON CE SPEC.	
45	9642051014		ナット M5X10		SMALL PAN-HEAD SCREW M5X10	6
46	9710050008		ハネサカネ M5		SPRING WASHER M5	6
47	9716050014		ヒラサカネ M5		PLAIN WASHER M5	2
52	5330 61	598	ブラケット		BRACKET	1
			CEヨウ		FOR CE SPEC.	

セイキヨホツクス (230V/HW/CE)

CONTROL BOX (230V/HW/CE)

セクション  
SECTION

セクション番号  
SECTION NUMBER

5330Z 613

★マークの部品は単品ではお渡しできませんので、セット番号で注文してください。  
When ordering items marked ★, indicate the set number because they are available only as a set.

No	セット番号/ 部品番号	SET No PART No	部品名称/ 構成番号	COMPONENT PARTS	PART NAME No	個数 Q'ty
53	5330 61	599	フック		BRACKET FOR CE SPEC.	1
55	98896		ファストナフ	42214-2	FASTEN TUB 42214-2 FOR CE SPEC.	22
56	5290 61	633	アース線	300MM	GROUND WIRE 300MM FOR CE SPEC.	22
57	5330 61	615	ターミナル		TERMINAL FOR CE SPEC.	1
60	97124		リレー	MY-4N DC24V	RELAY MY-4N DC24V FOR CE SPEC.	1
61	97271		リレーソケット	PYF14A	RELAY SOCKET PYF14A FOR CE SPEC.	1
62	97207		リレー	BMP6-5-0-5-0-4	RELAY BMP6-5-0-5-0-4 FOR CE SPEC.	1
63	5341 74	081	メインスイッチシール	(ホワイト)	MAIN SWITCH SEAL (WHITE) FOR CE SPEC.	1





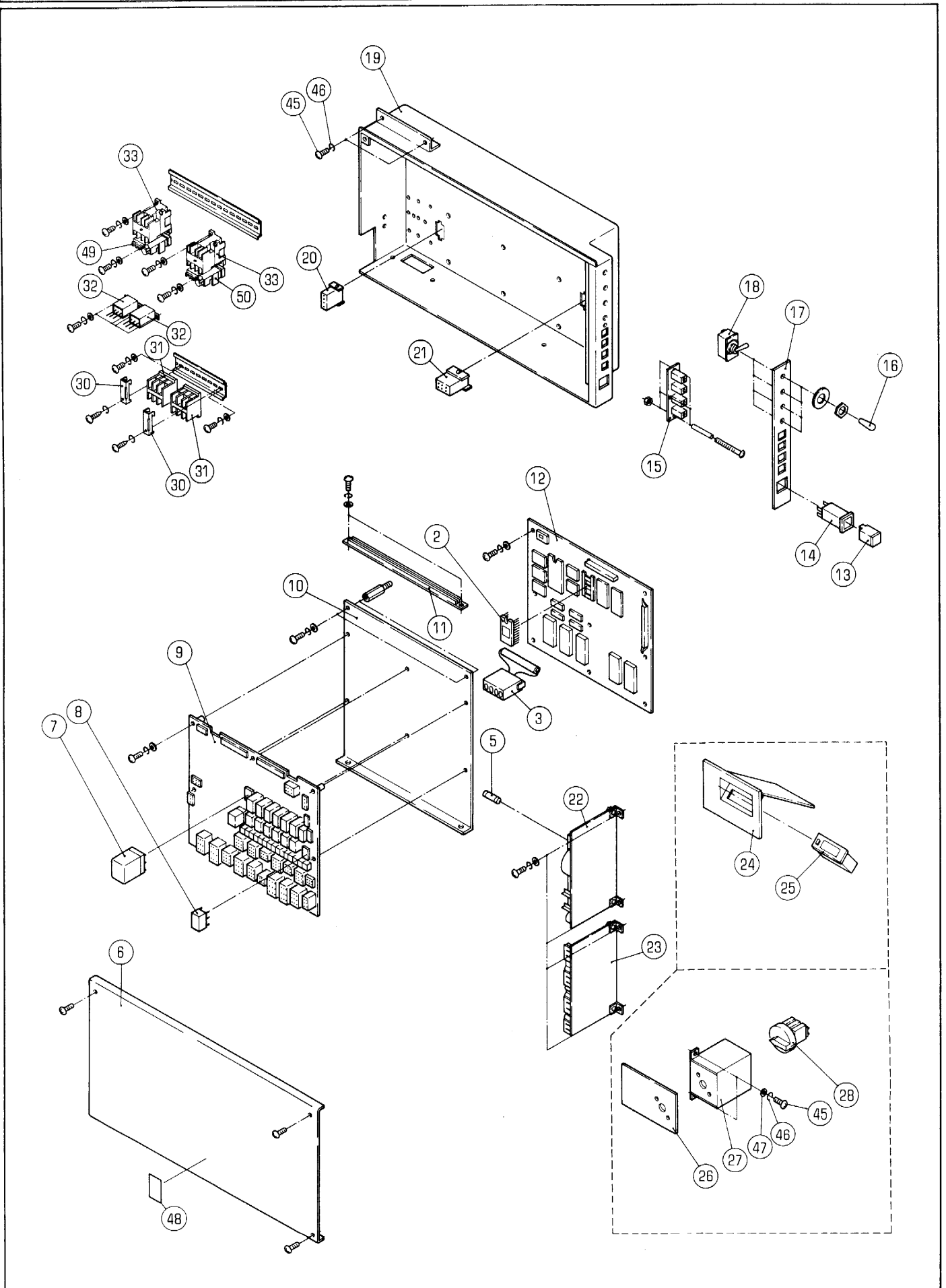

セイキヨホツクス(サンソウ200V)

セクション  
SECTION

セクション番号  
SECTION NUMBER

5330Z 614

CONTROL BOX (THREE PHASE 200V)

★マークの部品は単品ではお渡しできませんので、セット番号で注文してください。  
When ordering items marked ★, indicate the set number because they are available only as a set.

No.	セット番号/ 部品番号	SET No. PART No.	部品名称/ 構成番号	COMPONENT PARTS	PART NAME	個数 Qty
	5330 61	634-5	セイキヨホツクス(サンソウ200V)	CONTROL BOX (3PH 200V)		1
			2,3,5-23,30-33,49,50			
	5330 61	640-7	P-ROMツキ CPUホート	CPU BOARD WITH UV-EPROM		1
			2,12			
2	5330 61	801-5	P-ROM	UV-EPROM		1
3	5330 61	646	ハツテリ-	BATTERY		1
5	97722		ヒューズ 6.4X30 10A	FUSE 6.4X30 10A		1
6	5330 61	119	セイキヨホツクスカバー	CONTROL BOX COVER		1
7	97125		リレー LY-2N DC24V	RELAY LY-2N DC24V		2
8	97190		リレー DSP1-DC24V	RELAY DSP1-DC24V		13
9	5330 61	642	コネクタホート	CONNECTOR BOARD		1
10	5330 61	114	ナカイタ	PLATE		1
11	98851		カートカイト 50-1050	GUIDE 50-1050		1
12	5330 61	641-2	CPUホート	CPU BOARD		1
13	96570		オシホタンスイッチヨウコウフ	SWITCH BUTTON		1
14	96564		オシホタンスイッチホンタイ	SWITCH BODY		1
15	5330 61	645	スイッチキハツ	SWITCH CIRCUIT BOARD		1
16	97428		スイッチカバー AT415-2W 白	COVER AT415-2W (WHITE)		1
17	5330 61	112	スイッチパネル	SWITCH PANEL		1
18	97423		スイッチ M-2012SW1S1	SWITCH M-2012SW1S1		1
19	5330 61	120	セイキヨホツクス	CONTROL BOX		1
20	98737		コネクタ 1-480703-0 4P	CONNECTOR 1-480703-0 4P		1
21	98784		コネクタ 1-480705-0 6P	CONNECTOR 1-480705-0 6P		1
22	5330 61	643-1	電源回路基板	POWER CIRCUIT BOARD		1
23	5330 61	644-3	アンプ基板	AMPLIFIER CIRCUIT BOARD		1
24	5330 61	441-1	ブラケット	BRACKET		1
25	97864		カウンタ-	COUNTER		1
26	5330 61	437-2	スイッチボックスパネル	SWITCH BOX PANEL		1
27	5330 61	435	スイッチボックス	SWITCH BOX		1
28	97729-1		スイッチ P1-25/E/SVB	SWITCH P1-25/E/SVB		1
30	98984		セパレータ BNL5	SEPARATOR BNL5		2
31	98948		ターミナル BA311TU	TERMINAL BA311TU		2
32	99771		サージキラー	SURGE KILLER		2
33	98102011		マグネットリレー S-N11	RELAY S-N11 AC120V		2
45	9642051014		ナット M5X10	SMALL PAN-HEAD SCREW M5X10		6
46	9710050008		ハネサカネ M5	SPRING WASHER M5		6
47	9716050014		ヒラサカネ M5	PLAIN WASHER M5		2
48	5663 74 131		ラベル(日本語)	LABEL(JAPANESE)		1
49	98103019		サーマルリレー TH-N12 750W	THERMAL RELAY TH-N12 750W		1
50	98103023		サーマルリレー TH-N12 400W	THERMAL RELAY TH-N12		1

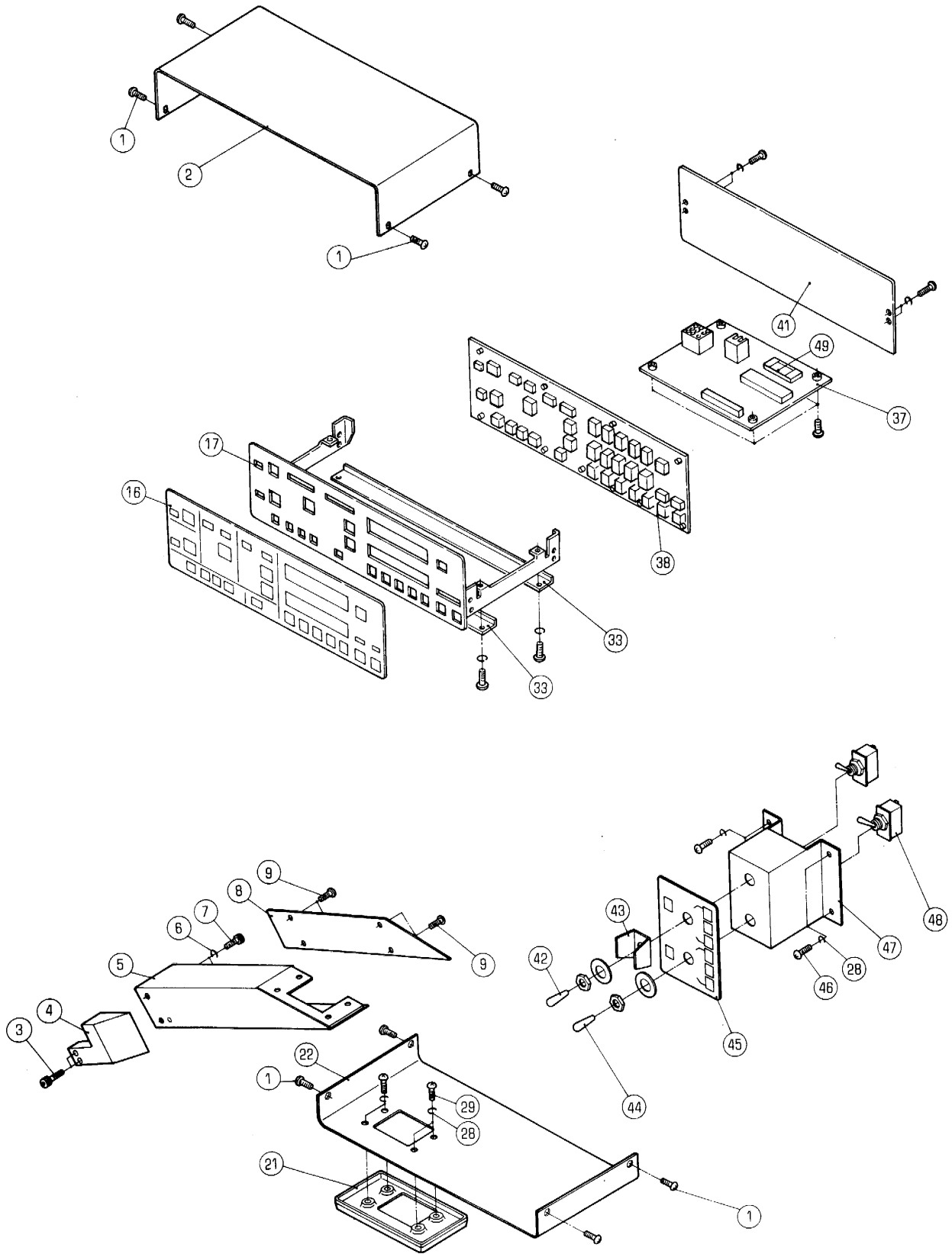

ソウサホ`ツクス

セクション  
SECTIONセクション番号  
SECTION NUMBER

5330Z 620

OPERATION BOX

★マークの部品は単品ではお渡しできませんので、セット番号で注文してください。  
When ordering items marked ★, indicate the set number because they are available only as a set.

No.	セット番号/ 部品番号	SET No PART No	部品名称/ 構成番号	COMPONENT PARTS	PART NAME No	個数 Qty
	5320 61	610-2	カウンタ-キハ`ン	UV-EPROMツキ	COUNTER BOARD (WITH UV-EPROM)	1
			37,49			
	5330 61	651-2	ソウサホ`ツクス		OPERATION BOX	1
			16,17,33,37,38,41,49			
1	9642031614		ナ`コネジ`	M3X16	SMALL PAN-HEAD SCREW M3X16	8
2	5330 61	225-1	カハ`-		COVER	1
2	5336 61	225	カハ`-(アイホ`リー)		COVER (IVORY)	1
2	5336 61	275	カハ`-(ウオ-ムフ`ラツク)		COVER (WARM BLACK)	1
3	9670062008		ソケツトホ`ルト	M6X20	HEXAGON SOCKET BOLT M6X20	2
4	5330 61	226-1	フ`ラケツト		BRACKET	1
4	5336 61	226	フ`ラケツト(アイホ`リー)		BRACKET (IVORY)	1
4	5336 61	276	フ`ラケツト(ウオ-ムフ`ラツク)		BRACKET (WARM BLACK)	1
5	5330 61	210-2	スタント`		STUND	1
5	5336 61	210-1	スタント` (アイホ`リー)		STAND (IVORY)	1
5	5336 61	260	スタント` (ウオ-ムフ`ラツク)		STAND (WARM BLACK)	1
6	9710060008		ハ`ネサ`カ`ネ	M6	SPRING WASHER M6	2
7	9670061608		ソケツトホ`ルト	M6X16	HEXAGON SOCKET BOLT M6X16	2
8	5330 61	221-1	スタント`カハ`-		STUND COVER	1
8	5336 61	221	スタント`カハ`-(アイホ`リー)		STAND COVER (IVORY)	1
8	5336 61	271	スタント`カハ`-(ウオ-ムフ`ラツク)		STAND COVER (WARM BLACK)	1
9	9642040814		ナ`コネジ`	M4X8	SMALL PAN-HEAD SCREW M4X8	4
16	5330 61	241-2	オ`レ-シヨ`ンハ`ネル		OPERATION PANEL	1
17	5330 61	230-2	オ`レ-シヨ`ンハ`ネルウライタ		PLATE	1
21	5330 61	223-1	フ`ラケツト		BRACKET	1
21	5336 61	223	フ`ラケツト(アイホ`リー)		BRACKET (IVORY)	1
21	5336 61	273	フ`ラケツト(ウオ-ムフ`ラツク)		BRACKET (WARM BLACK)	1
22	5330 61	224-1	カハ`-		COVER	1
22	5336 61	224	カハ`-(アイホ`リー)		COVER (IVORY)	1
22	5336 61	274	カハ`-(ウオ-ムフ`ラツク)		COVER (WARM BLACK)	1
28	9710050008		ハ`ネサ`カ`ネ	M5	SPRING WASHER M5	8
29	9642052014		ナ`コネジ`	M5X20	SMALL PAN-HEAD SCREW M5X20	4
33	5330 61	244-1	ハ`-		BAR	2
37	5320 61	611-1	カウンタ-キハ`ン		COUNTER BOARD	1
38	5330 61	661	ハ`ネルキハ`ン		PANEL CIRCUIT BOARD	1
41	5330 61	242-2	ウラハ`ネル		REAR PANEL	1
42	97419		スイツチカハ`-	AT406(フ`ル-)	SWITCH COVER AT406(BLUE)	1
43	5295 61	124	ガ`-ト` (フ`ラツク)		GUARD (BLACK)	1
43	5316 61	124	ガ`-ト` (フ`ラウ`ン)		GUARD (BROWN)	1
44	97420		スイツチカハ`-	AT406(イエロ-)	SWITCH COVER AT406(YELLOW)	1
45	5310 61	132	フ`レ-ト(フ`ラツク)		PLATE (BLACK)	1
45	5316 61	132	フ`レ-ト(フ`ラウ`ン)		PLATE (BROWN)	1
46	9642051014		ナ`コネジ`	M5X10	SMALL PAN-HEAD SCREW M5X10	4
47	5310 61	131	フ`ラケツト		BRACKET	1
48	95171		スイツチ	WD1122	SWITCH WD1122	2
49	5320 61	801-1	P-ROM		UV-EPROM	1

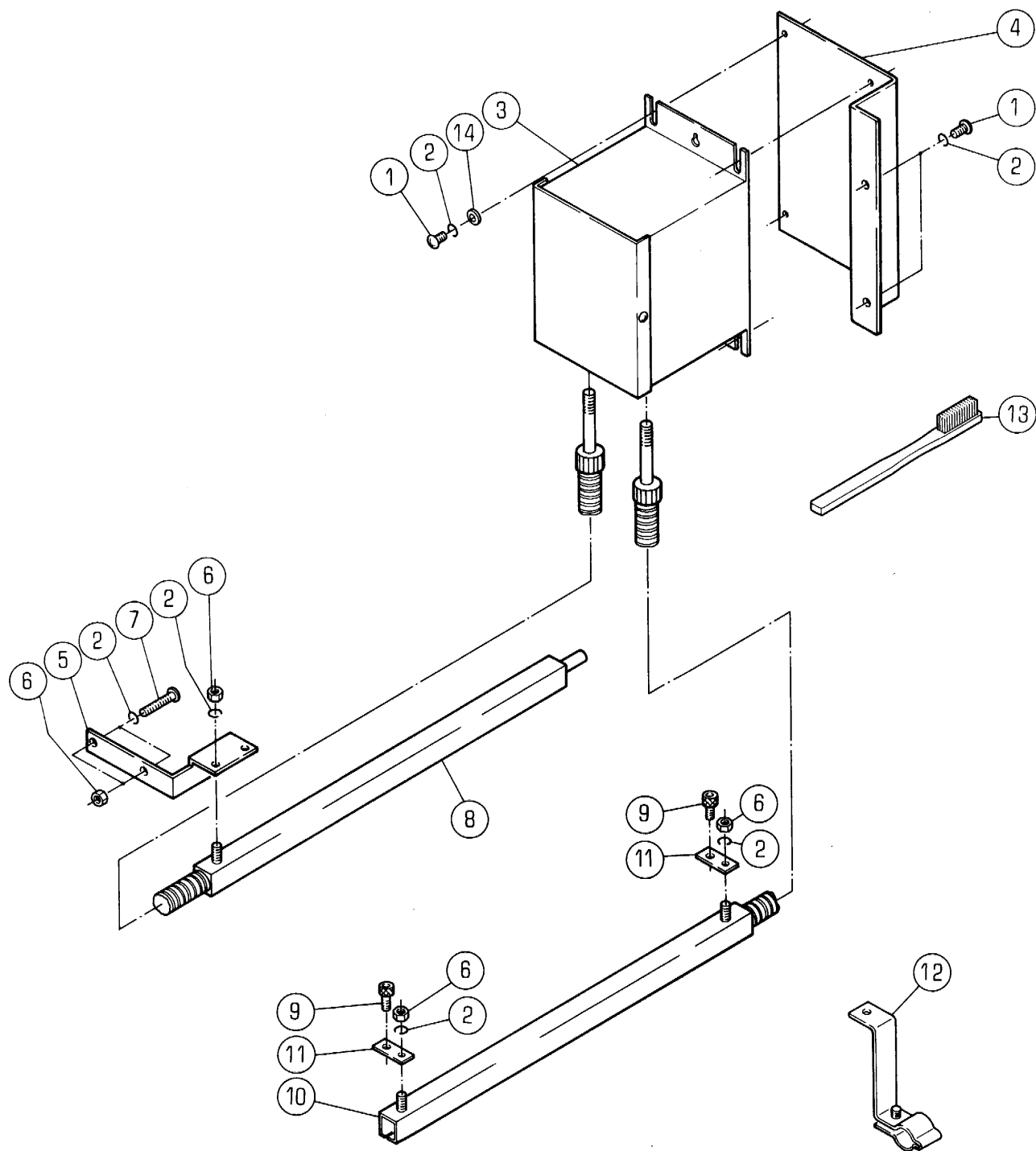

セイテ`ンキヨ`ヨキヨ

セクション  
SECTION

セクション番号  
SECTION NUMBER

5330Z 630

STATIC ELIMINATOR

★マークの部品は単品ではお渡しできませんので、セット番号で注文してください。  
When ordering items marked ★, indicate the set number because they are available only as a set.

No.	セット番号/ 部品番号	SET No. PART No.	部品名称/ 構成番号	COMPONENT PARTS	PART NAME	個数 Qty
	5330 61	902-1	セイテ`ンキヨ`ヨキヨ 100V		STATIC ELIMINATOR 100V	1
			1-14			
	5330 61	904-2	セイテ`ンキヨ`ヨキヨ 115V		STATIC ELIMINATOR 115V	1
			1-14			
	5330 61	906-1	セイテ`ンキヨ`ヨキヨ 200V		STATIC ELIMINATOR 200V	1
			1-14			
	5330 61	908-1	セイテ`ンキヨ`ヨキヨ 230V		STATIC ELIMINATOR 230V	1
			1-14			
1	9642051014		ナ`コネシ` M5X10		SMALL PAN-HEAD SCREW M5X10	6
2	9710050008		ハ`ネサ`カ`ネ M5		SPRING WASHER M5	11
3	98189		セイテ`ンキヨ`ヨキヨホンタイ 100V		STATIC ELIMINATOR 100V	1
3	98191		セイテ`ンキヨ`ヨキヨホンタイ 200V		STATIC ELIMINATOR 200V	1
3	98192		セイテ`ンキヨ`ヨキヨホンタイ 230V		STATIC ELIMINATOR 230V	1
3	99711002		セイテ`ンキヨ`ヨキヨホンタイ 115V		STATIC ELIMINATOR 115V	1
4	5330 61	424-4	フ`ラケツト		BRACKET	1
5	5290 61	916-3	キユウシ`トリツケカナク`		MOUNTING BRACKET	1
6	9660050014		ナツト M5		HEXAGON NUT M5	5
7	9642053014		ナ`コネシ` M5X30		SMALL PAN-HEAD SCREW M5X30	2
8	5330 61	891	キユウシ`ハ`-(115V)		BAR (115V)	1
8	5330 61	911-4	キユウシ`ハ`-		BAR	1
9	9670041008		ソケツトホ`ルト M4X10		HEXAGON SOCKET BOLT M4X10	2
10	5330 61	892	ハイシ`ハ`-(115V)		BAR (115V)	1
10	5330 61	912-4	ハイシ`ハ`-		BAR	1
11	5330 61	915	フ`ラケツト		BRACKET	2
12	5330 61	916	フ`ラケツト		BRACKET	2
13	99957		フ`ラシ		BRUSH	1
14	9716050014		ヒラサ`カ`ネ M5		PLAIN WASHER M5	4

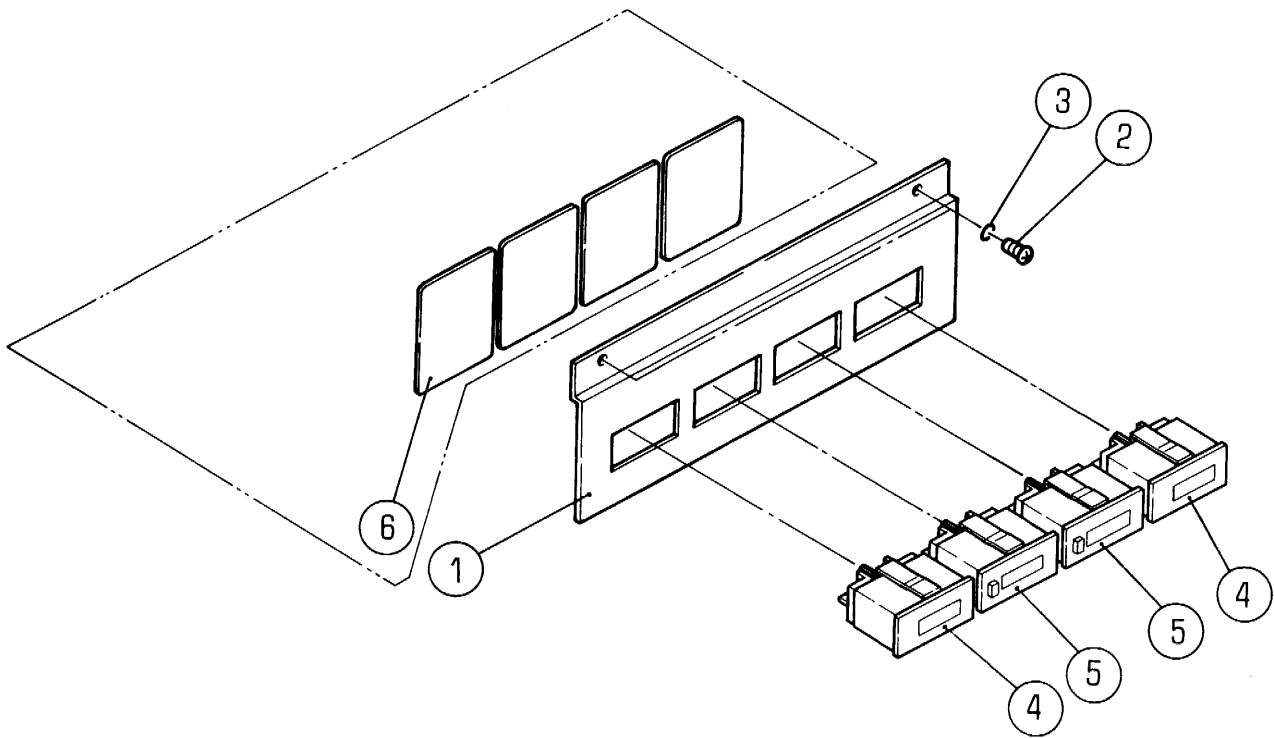

カウンター

セクション  
SECTION

セクション番号  
SECTION NUMBER

5330Z 640

COUNTER

★マークの部品は単品ではお渡しできませんので、セット番号で注文してください。  
When ordering items marked ★, indicate the set number because they are available only as a set.

No.	セット番号/ 部品番号	SET No PART No	部品名称/ 構成番号	COMPONENT PARTS	PART NAME	個数 Q'ty
	5330 61	150-1	プレートカウンター	ASSY	PLATE COUNTER ASSY	2
			5			
1	5330 61	141-3	ブラケット		BRACKET	1
2	9642041008		ナット M4X10		SMALL PAN-HEAD SCREW M4X10	2
3	9710040014		ワッシャー M4		SPRING WASHER M4	2
4	5330 61	140-2	グランドトータルカウンター		GRAND TOTAL COUNTER	2
5	97864		カウンター		COUNTER	4
6	5327 61	243	カバー		COVER	4



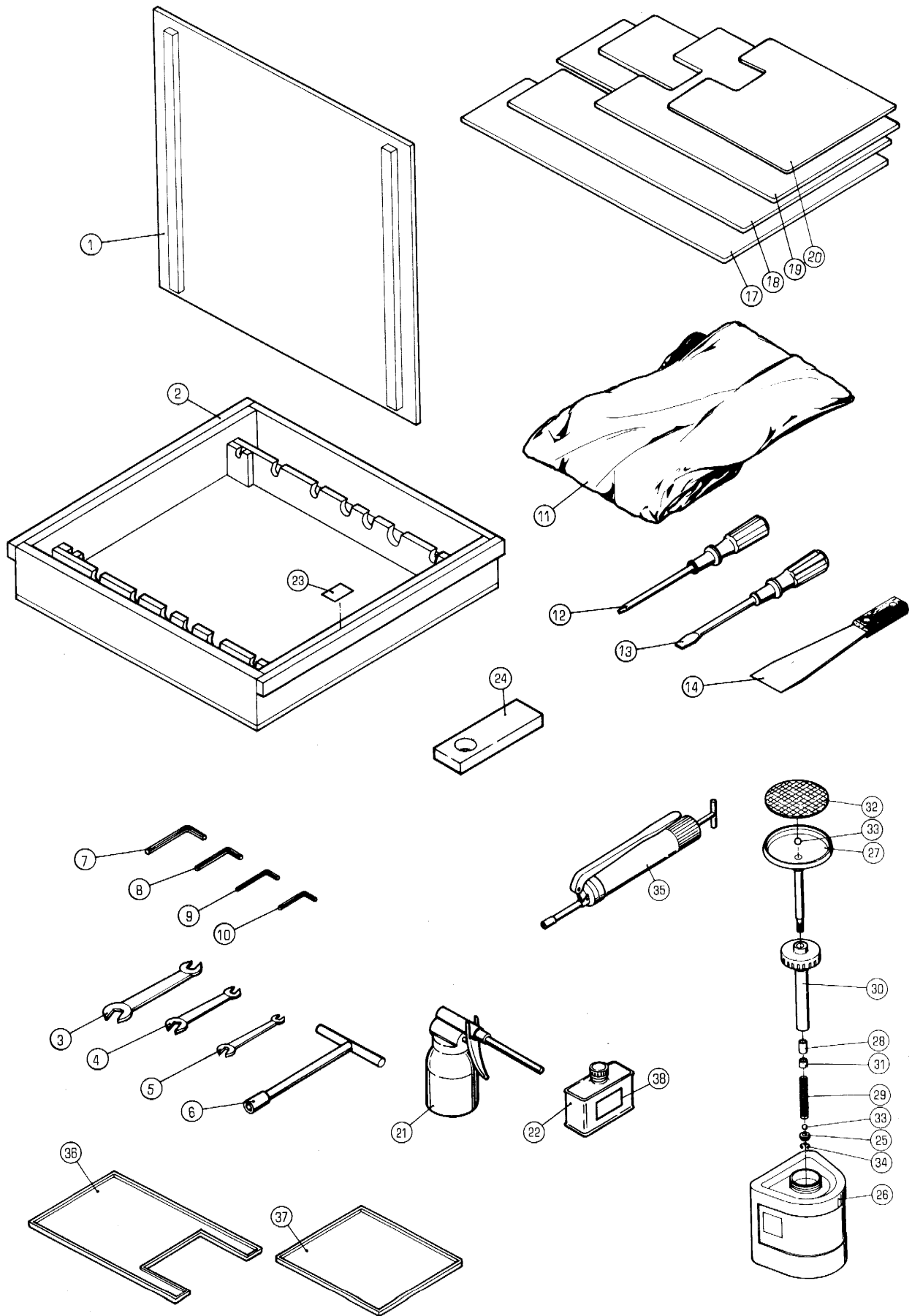

フソクヒン

セクション  
SECTIONセクション番号  
SECTION NUMBER

5330Z 650

ACCESSORIES

★マークの部品は単品ではお渡しできませんので、セット番号で注文してください。  
When ordering items marked ★, indicate the set number because they are available only as a set.

No.	セット番号/ 部品番号	SET No. PART No.	部品名称/ 構成番号	COMPONENT PARTS	PART NAME	個数 Qty
	5330 76 010		オイルパン 36,37		OIL PAN	1
	5430 83 100-2		プランジヤ-カン 25-34	ASSY	PLUNGER CAN ASSY	1
	5430 83 210-4		プランジヤ-カンシカ <sup>ネ</sup> 25,27-34	ASSY	PLUNGER CAN SHAFT ASSY	1
1	5330 65 112		カバー		COVER	2
2	5330 65 111		ローラーボックス		ROLLER BOX	2
3	91400		スパナ 17X19		WRENCH 17X19	1
4	91401		スパナ 13X17		WRENCH 13X17	1
5	91402		スパナ 8X10		WRENCH 8X10	1
6	91410		T-レンチ 13		T-HANDLE WRENCH 13	1
7	91420		ロツカクホ <sup>ウ</sup> レンチ 5		ALLEN WRENCH 5	1
8	91421		ロツカクホ <sup>ウ</sup> レンチ 4		ALLEN WRENCH 4	1
9	91422		ロツカクホ <sup>ウ</sup> レンチ 3		ALLEN WRENCH 3	1
10	91423		ロツカクホ <sup>ウ</sup> レンチ 2.5		ALLEN WRENCH 2.5	1
11	5330 65 412		カバー		COVER	1
12	91430		ドライバ <sup>ー</sup> (+)100MM		DRIVER(+)100MM PLASTIC HANDLE	1
12	91452		ドライバ <sup>ー</sup> (+)100MM モクセイ		DRIVER(+)100MM WOOD HANDLE	1
13	91431		ドライバ <sup>ー</sup> (-)100MM		DRIVER(-)100MM	1
14	96010		ヘラ		SPATULA	1
17	5310 31 154-1		シタ <sup>シ</sup> キ		PILE BOARD	2
18	5290 31 153-1		シタ <sup>シ</sup> キ		PILE BOARD	2
19	5290 31 152-1		シタ <sup>シ</sup> キ		PILE BOARD	2
20	5290 31 151-1		シタ <sup>シ</sup> キ		PILE BOARD	2
21	91442		オイルガン		OIL GUN	1
22	91532-2		ポンプ <sup>油</sup> DTE25		PUMP OIL DTE25	1
23	5330 65 115		ダイヤ1ローラーボックスハリネーム		LABEL	1
23	5330 65 116		ダイヤ2ローラーボックスハリネーム		LABEL	1
24	5330 82 326		ナイフ		KNIFE	1
25	5430 83 111-1		ソコア		HOLDER	1
26	5430 83 115-1		ボトル		BOTTLE	1
27	5430 83 213-3		ヘッド		HEAD	1
28	5430 83 214-1		リング		RING	1
29	5430 83 215-1		スプリング		SPRING	1
30	5430 83 216-3		キャップ		CAP	1
31	5430 83 217		トメナツト		NUT	1
32	5430 83 218		カバー		COVER	1
33	90408		ステンレスコウキユウ 3/8		STAINLESS STEEL BALL 3/8	2
34	9723180008		C-リング C-18		C-RING C-18	1
35	91531		グリースガン		GREASE GUN	1
36	5330 76 001		オイルパン		OIL PAN	1
37	5300 76 001		オイルパン		OIL PAN	1
38	5430 78 294-3		ラベル		LABEL	1

テープインサーター  
TAPE INSERTER

セクション  
SECTION

セクション番号  
SECTION NUMBER

5330Z 680

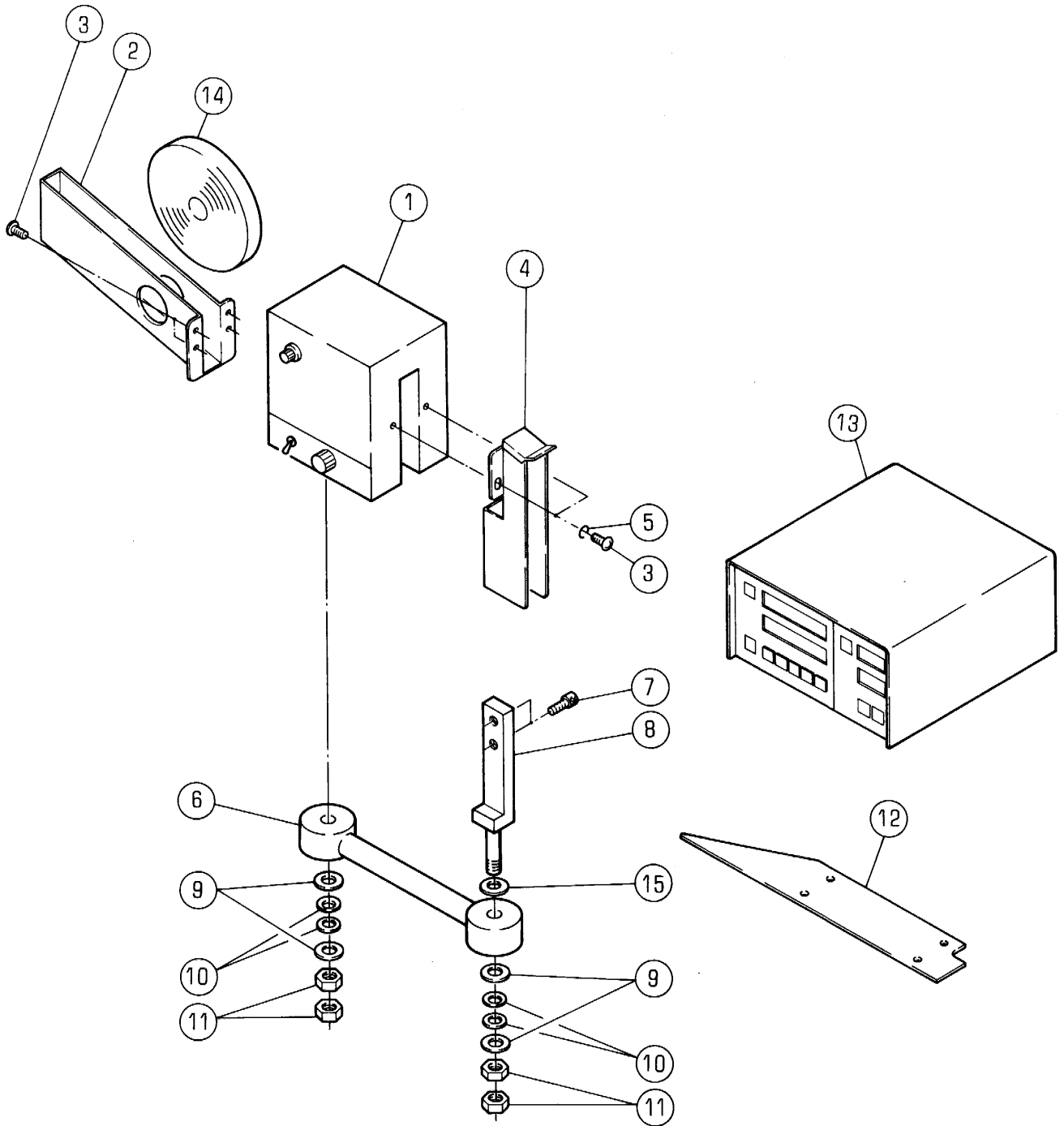

テープインサター

TAPE INSERTER

セクション  
SECTION

セクション番号  
SECTION NUMBER

5330Z 680

★マークの部品は単品ではお渡しできませんので、セット番号で注文してください。  
When ordering items marked ★, indicate the set number because they are available only as a set.

No.	セット番号/ 部品番号	SET No PART No	部品名称/ 構成番号	COMPONENT PARTS	PART NAME No	個数 Qty
	5330 61	921-2	ニイセツテイテープインサター		TAPE INSERTER	1
			1-15			
	5330 61	923-2	ニイセツテイヨウケイスウユニット		COUNTER	1
			12,13			
	5330 89	800-3	テープインサター ASSY		TAPE INSERTER ASSY	1
			1-11,14,15			
	5336 61	921	テープインサター ウォームフック		TAPE INSERTER (WARM BLACK)	1
			1-15			
	5336 61	923	ケイスウユニット(ウォームフック)		COUNTER (WARM BLACK)	1
			12,13			
1	5290 61	961-1	テープインサターホンタイ		TAPE INSERTER BODY	1
2	5290 61	964-1	テープホルダー		TAPE HOLDER	1
3	9642030614		ナハコネシ M3X6		SMALL PAN-HEAD SCREW M3X6	6
4	5290 61	963	テープガイド		TAPE GUIDE	1
5	9716030014		ヒラサカネ M3		PLAIN WASHER M3	2
6	5290 61	965	アーム		ARM	1
7	9670061208		ソケットホルト M6X12		HEXAGON SOCKET BOLT M6X12	2
8	5341 89	822-1	フック		BRACKET	1
9	9716100014		ヒラサカネ M10		PLAIN WASHER M10	4
10	90680		サラハネ R-21		CONED DISC SPRING R-21	4
11	9662100014		ナット M10		HEXAGON NUT M10	4
12	5330 61	925-1	スタントカバー		STAND COVER	1
12	5336 61	927	スタントカバー(ウォームフック)		STAND COVER (WARM BLACK)	1
13	5290 61	941	カウンター DC24V		COUNTER DC24V	1
14	91551		マーカーテープ(200M)		TAPE FOR TAPE INSERTER(200M)	2
15	5300 46	042	ワッシャー		WASHER	1

カバー (OPS)  
COVER (OPS)

セクション  
SECTION

セクション番号  
SECTION NUMBER

5330Z 710

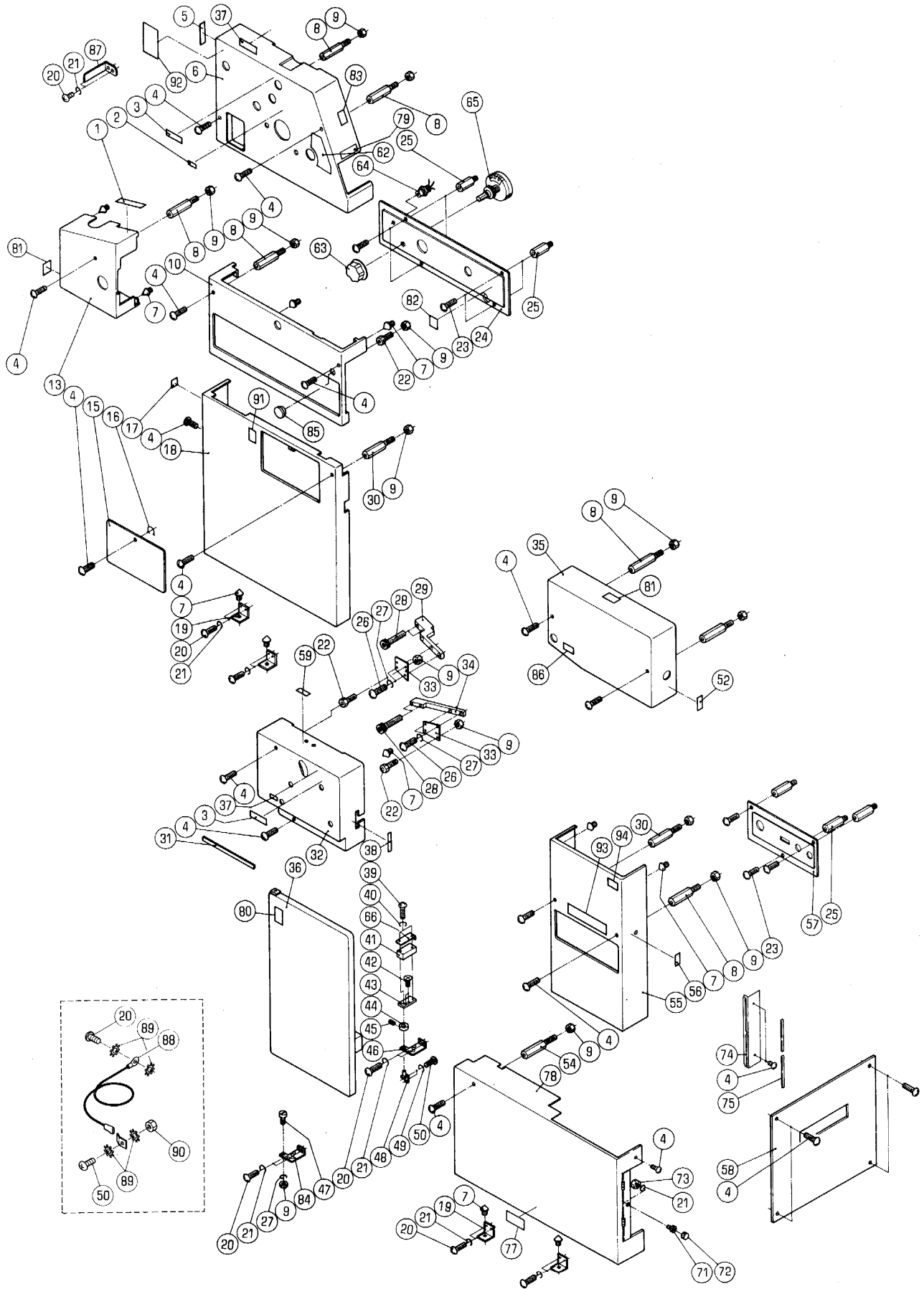

カハ"- (OPS)

セクション  
SECTION

セクション番号

5330Z 710

SECTION NUMBER

COVER (OPS)

★マークの部品は単品ではお渡しできませんので、セット番号で注文してください。  
When ordering items marked ★, indicate the set number because they are available only as a set.

No.	セット番号/ 部品番号	SET No PART No	部品名称/ 構成番号	COMPONENT PARTS	PART NAME	個数 Qty
1	5330 89 512		シジシ		INDICATOR	1
1	5336 89 513		シジシ(ウオ-ムフ"ラツク)		INDICATOR (WARM BLACK)	1
2	5330 74 085		1ST.ハント"ウスライト"メイハ"ン		INDICATOR	1
2	5336 74 085		1ST.ハント"ウスライト"メイハ"ン		INDICATOR (WARM BLACK)	1
3	5330 74 083		スイリヨウチヨウセイメイハ"ン		INDICATOR	2
3	5336 74 083		スイリヨウチヨウセイメイハ"ン		INDICATOR (WARM BLACK)	2
4	5512 71 114		ハ"イント"コネシ"ソトハ"ツキM5X8		SMALL BINDING SCREW M5X8	22
			CEシヨウ		FOR CE SPEC.	
4	90813		ハ"イント"コネシ" M5X10		SCREW M5X10	21
5	5330 74 063		シジシ		INDICATOR	1
5	5336 74 063		シジシ(ウオ-ムフ"ラツク)		INDICATOR (WARM BLACK)	1
6	5330 73 013-3		カハ"-		COVER	1
6	5336 73 012		カハ"-(アイホ"リー)		COVER (IVORY)	1
6	5336 73 015-1		カハ"-(ウオ-ムフ"ラツク)		COVER (WARM BLACK)	1
7	5300 71 156		ヒ"ン		PIN	11
8	5300 72 021		スタツト"		STUD	7
9	9660060014		ナツト M6		HEXAGON NUT M6	14
10	5330 72 022-1		カハ"-		COVER	1
10	5336 72 021		フレ-ムカハ"-(イエロ-)		FRAME COVER (YELLOW)	1
10	5336 72 022		フレ-ムカハ"-(ウオ-ムフ"ラツク)		FRAME COVER (WARM BLACK)	1
13	5330 89 513-2		CDカハ"-		CD COVER	1
13	5336 89 511-2		CDカハ"-(イエロ-)		CD COVER (YELLOW)	1
13	5336 89 512-1		CDカハ"-(ウオ-ムフ"ラツク)		CD COVER (WARM BLACK)	1
15	5330 71 112-2		カハ"-		COVER	1
15	5336 71 112		カハ"-(アイホ"リー)		COVER (IVORY)	1
15	5336 71 116		カハ"-(ウオ-ムフ"ラツク)		COVER (WARM BLACK)	1
16	90652		GS-リング" GS-5		GS-RING GS-5	1
17	5300 74 064		シジシ		INDICATOR	1
17	5336 74 064		シジシ(ウオ-ムフ"ラツク)		INDICATOR (WARM BLACK)	1
18	5330 71 113-1		カハ"-		COVER	1
18	5336 71 111-4		カハ"-(アイホ"リー)		COVER (IVORY)	1
18	5336 71 115-1		カハ"-(ウオ-ムフ"ラツク)		COVER (WARM BLACK)	1
19	5300 71 155		フ"ラケツト		BRACKET	4
20	9642051014		ナ"コネシ" M5X10		SMALL PAN-HEAD SCREW M5X10	15
21	9710050008		ハ"ネサ"カ"ネ M5		SPRING WASHER M5	15
22	5330 73 035		スタツト"		STUD	3
23	9642040414		ナ"コネシ" M4X4		SMALL PAN-HEAD SCREW M4X4	7
24	5330 72 011-2		ハ"ネル(ミト"ルグ"レー)		PANEL (MIDLE GRAY)	1
24	5336 72 011-2		ハ"ネル(フ"ラウン)		PANEL (BROWN)	1
24	5336 72 013		ハ"ネル(フ"ラウン)		PANEL (BROWN)	1
			アメリカ、カナダ"		U. S. A. / CANADA	
25	5300 72 013		スタツト"		STUD	7
26	9642061414		ナ"コネシ" M6X14		SMALL PAN-HEAD SCREW M6X14	4
27	9710060008		ハ"ネサ"カ"ネ M6		SPRING WASHER M6	5
28	9670063508		ソケツトホ"ルト M6X35		HEXAGON SOCKET BOLT M6X35	4
29	5330 73 032		フ"ラケツト		BRACKET	1
30	5300 73 031		スタツト"		STUD	2
31	5300 61 116		マグ"ネット		MAGNET	1
32	5330 73 037-2		カハ"-		COVER	1
32	5336 73 032-1		カハ"-(ウオ-ムフ"ラツク)		COVER (WARM BLACK)	1
32	5336 73 033		カハ"-(イエロ-)		COVER (YELLOW)	1
33	5330 73 033-1		フ"ラケツト		BRACKET	1
34	5330 73 034		フ"ラケツト		BRACKET	1
35	5330 71 162-2		カハ"-		COVER	1
35	5336 71 161-1		フイ-タ"カハ"-(アイホ"リー)		FEEDER COVER (IVORY)	1
35	5336 71 165		フイ-タ"カハ"-(ウオ-ムフ"ラツク)		FEEDER COVER (WARM BLACK)	1
36	5330 71 123-1		カハ"-		COVER	2
36	5336 71 121-1		カハ"-(アイホ"リー)		COVER (IVORY)	1
36	5336 71 125		カハ"-(ウオ-ムフ"ラツク)		COVER (WARM BLACK)	1

カハ- (OPS)

セクション  
SECTIONセクション番号  
SECTION NUMBER

5330Z 710

COVER (OPS)

★マークの部品は単品ではお渡しできませんので、セット番号で注文してください。  
When ordering items marked ★, indicate the set number because they are available only as a set.

No.	セット番号/ 部品番号	SET No PART No	部品名称/ 構成番号	COMPONENT PARTS	PART NAME No	個数 Qty
37	5300	74 071	ラベル		LABEL	2
37	5336	74 071	ラベル(ウオームフラック)		LABEL(WARM BLACK)	1
39	9642031614		ナハコネシ M3X16		SMALL PAN-HEAD SCREW M3X16	2
40	9710030008		ハネサカネ M3		SPRING WASHER M3	2
41	98303001		スイッチ S845B20		SWITCH S845B20	1
			230V		230V	
41	98303002-1		スイッチ V-16-2C16		SWITCH V-16-2C16	1
			100V,115V		100V,115V	
42	9648040614		サラコネシ M4X6		SMALL FLUSH HEAD SCREW M4X6	2
43	5330	76 022	スイッチプレート		SWITCH PLATE	1
44	5290	75 031	カム		CAM	1
45	9684050508		トメネシ M5X5		SET SCREW M5X5	1
46	5330	71 132	フラケット		BRACKET	1
47	5290	52 532	ピン		PIN	1
48	5330	71 130	ヒンジ		HINGE	1
49	9710040008		ハネサカネ M4		SPRING WASHER M4	2
50	9642041014		ナハコネシ M4X10		SMALL PAN-HEAD SCREW M4X10	3
52	5300	74 052	ラベル		LABEL	1
52	5336	74 052	ラベル(ウオームフラック)		LABEL(WARM BLACK)	1
54	5310	71 157	スタット		STUD	1
55	5330	71 153-1	カハ-		COVER	1
55	5336	71 151	カハ-(イエロ-)		COVER (YELLOW)	1
55	5336	71 153	カハ-(ウオームフラック)		COVER (WARM BLACK)	1
56	5300	74 068	ラベル		LABEL	1
56	5336	74 068	ラベル(ウオームフラック)		LABEL(WARM BLACK)	1
57	5330	71 152-1	パネル(ミッドルグレー)		PANEL(MIDDLE GRAY)	1
57	5336	71 152	パネル(ブラウン)		PANEL (BROWN)	1
58	5330	71 040-3	カハ-		COVER	1
58	5336	71 040-2	カハ-(アイボリー)		COVER (IVORY)	1
58	5336	71 050	カハ-(ウオームフラック)		COVER (WARM BLACK)	1
59	5330	74 086	2ND.クランプスイッチハリネーム		INDICATOR	1
59	5336	74 086	2ND.クランプスイッチハリネーム		INDICATOR (WARM BLACK)	1
60	9716030014		ヒラサカネ M3		PLAIN WASHER M3	1
62	5330	74 058	シシ		INDICATOR	1
62	5336	74 058	シシ(ウオームフラック)		INDICATOR (WARM BLACK)	1
63	96840		ツマミ CM-4S		KNOB CM-4S	1
64	98923		ハツコウタイオート BD-707RG		LIGHT EMISSION DIODE BD-707RG	1
65	99630		カレントイコウ 3Kオーム		VARIABLE RESISTOR 3KOHM	1
66	5330	71 133	スイッチカート		BRACKET	1
71	9670051001		ソケットホルト M5X10		HEXAGON SOCKET BOLT M5X10	1
72	90164		ツマミ		KNOB	1
73	9660050014		ナット M5		HEXAGON NUT M5	1
74	5330	71 144-1	カハ-		COVER	1
74	5336	71 144	カハ-(アイボリー)		COVER (IVORY)	1
74	5336	71 154	カハ-(ウオームフラック)		COVER (WARM BLACK)	1
75	5330	71 155	コムシシヤク		MAGNET	2
77	5290	61 135-1	ラベル		LABEL	1
			ニツホニイカイ		EXCEPT JAPAN	
78	5330	71 150-1	カハ-		COVER	1
78	5336	71 140	カハ-(アイボリー)		COVER (IVORY)	1
78	5336	71 150	カハ-(ウオームフラック)		COVER (WARM BLACK)	1
79	5330	74 091	ラベル(ニホンコ)		LABEL(JAPANESE)	1
79	5330	74 092	ラベル(エイコ)		LABEL(ENGLISH)	1
80	5290	74 087-2	ラベル(エイコ)		LABEL(ENGLISH)	1
80	5290	74 091	ラベル(ニホンコ)		LABEL(JAPANESE)	1
81	5290	74 083-2	ラベル(エイコ)		LABEL(ENGLISH)	2
81	5290	74 093	ラベル(ニホンコ)		LABEL(JAPANESE)	2
82	5336	72 014	メイハツ(ABDICK)		NAME PLATE (ABDICK)	1
82	5336	72 015	メイハツ(ITEK)		NAME PLATE (ITEK)	1

カハ- (OPS)

COVER (OPS)

セクション  
SECTION

セクション番号

SECTION NUMBER

5330Z 710

★マークの部品は単品ではお渡しできませんので、セット番号で注文してください。  
When ordering items marked ★, indicate the set number because they are available only as a set.

No.	セット番号/ 部品番号	SET No. PART No.	部品名称/ 構成番号	COMPONENT PARTS	PART NAME No.	個数 Qty
83	5290	74 082-1	ラベル(エイコ)		LABEL (ENGLISH)	1
83	5290	74 092	ラベル(ニホンコ)		LABEL (JAPANESE)	1
84	5330	71 134	フラケット		BRACKET	1
85	5300	16 523	ホールプラグ		PLUG	1
86	5290	74 066	ラベル		LABEL	1
86	5336	74 051	ラベル(ウオームブラック)		LABEL (WARM BLACK)	1
87	5330	73 052-1	カハ-		COVER	1
87	5336	73 053	インキカハ-(アイボリー)		INK COVER (IVORY)	1
87	5336	73 054	インキカハ-(ウオームブラック)		INK COVER (WARM BLACK)	1
88	5290	61 633	アース線 300MM		GROUND WIRE 300MM	1
			CEジョウ		CE SPEC. (IVORY, YELLOW COVER)	
89	90643		ハツキサカネ B5		TOOTHED LOCK WASHER B5	4
			CEジョウ		CE SPEC. (IVORY, YELLOW COVER)	
90	9660040014		ナット M4		HEXAGON NUT M4	1
			CEジョウ		CE SPEC. (IVORY, YELLOW COVER)	
91	5290	74 084	ラベル(エイコ)		LABEL (ENGLISH)	1
91	5290	74 094	ラベル(ニホンコ)		LABEL (JAPANESE)	1
92	5290	74 301	ラベル(エイコ)		LABEL (ENGLISH)	1
92	5290	74 302	ラベル(ニホンコ)		LABEL (JAPANESE)	1
92	5290	74 312	ラベル(ドイツコ)		LABEL (GERMANY)	1
92	5290	74 313	ラベル(フランスコ)		LABEL (FRENCH)	1
92	5290	74 314	ラベル(スペインコ)		LABEL (SPANISH)	1
93	5330	72 012	メイハン		NAME PLATE	1
94	5344	74 412	プレート		PLATE	1



カバー (NOPS)  
COVER (NOPS)

セクション  
SECTION

セクション番号  
SECTION NUMBER

5330Z 720

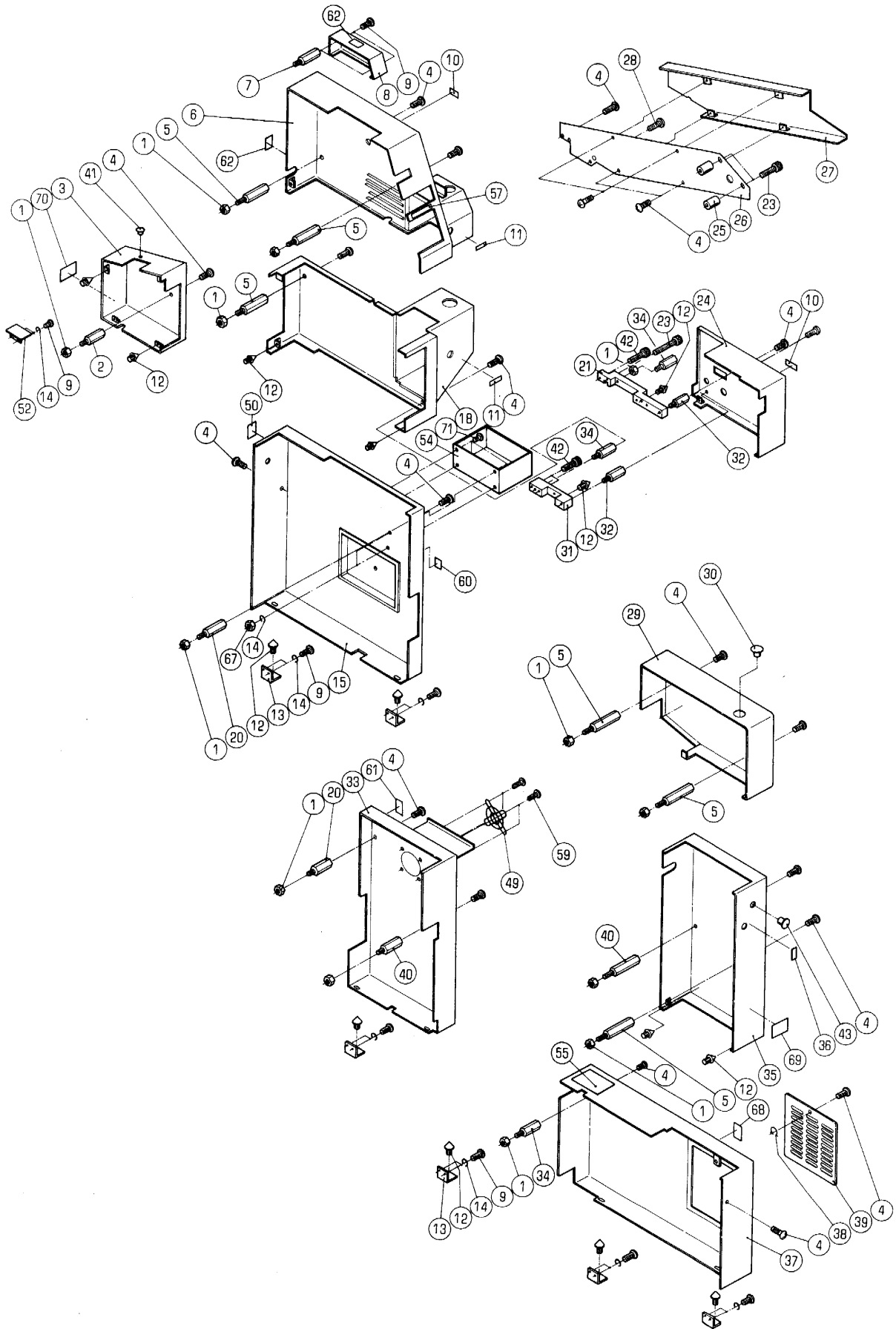

カバー (NOPS)

COVER (NOPS)

セクション  
SECTION

セクション番号  
SECTION NUMBER

5330Z 720

★マークの部品は単品ではお渡しできませんので、セット番号で注文してください。  
When ordering items marked ★, indicate the set number because they are available only as a set.

No.	セット番号/ 部品番号	SET No PART No	部品名称/ 構成番号	COMPONENT PARTS	PART NAME	個数 Q'ty
1	9660060014		ナット M6		HEXAGON NUT M6	11
2	5300 73 015		スタット		STUD	1
3	5330 89 523-1		CDカバー		CD COVER	1
3	5336 89 521-1		CDカバー(イエロー)		CD COVER (YELLOW)	1
3	5336 89 523		CDカバー(ウォームブラック)		CD COVER (WARM BLACK)	1
4	5512 71 114		ハイトコネシソットハツキM5X8		SMALL BINDING SCREW M5X8	22
			CEシヨウ		FOR CE SPEC.	
4	90813		ハイトコネシ M5X10		SCREW M5X10	22
5	5330 71 252		スタット		STUD	6
6	5330 73 050-3		カバー		COVER	1
6	5336 73 021		カバー(アイボリー)		COVER (IVORY)	1
6	5336 73 050-1		カバー(ウォームブラック)		COVER (WARM BLACK)	1
7	5330 61 414		スタット		STUD	2
8	5330 73 022-1		カバー		COVER	1
8	5336 73 022		カバー(アイボリー)		COVER (IVORY)	1
8	5336 73 052		カバー(ウォームブラック)		COVER (WARM BLACK)	1
9	9642051014		ナヘコネシ M5X10		SMALL PAN-HEAD SCREW M5X10	16
10	5300 74 061		シシ		INDICATOR	2
10	5336 74 061		シシ(ウォームブラック)		INDICATOR (WARM BLACK)	2
11	5330 74 072		シシ		INDICATOR	2
11	5336 74 072		シシ(ウォームブラック)		INDICATOR (WARM BLACK)	2
12	5300 71 156		ピン		PIN	14
13	5300 71 155		ブラケット		BRACKET	6
14	9710050008		ハネサカネ M5		SPRING WASHER M5	18
15	5330 71 213-1		カバー		COVER	1
15	5336 71 210-2		ヘッドカバー(アイボリー)		BED COVER (IVORY)	1
15	5336 71 230		ヘッドカバー(ウォームブラック)		BED COVER (WARM BLACK)	1
18	5330 72 040-1		カバー		COVER	1
18	5336 72 030-1		フレームカバー(イエロー)		FRAME COVER (YELLOW)	1
18	5336 72 040		フレームカバー(ウォームブラック)		FRAME COVER (WARM BLACK)	1
20	5300 72 031		スタット		STUD	2
21	5330 73 042-2		ブラケット		BRACKET	1
23	9670064508		ソケットホルト M6X45		HEXAGON SOCKET BOLT M6X45	3
24	5330 73 046-1		カバー		COVER	1
24	5336 73 041		インキカバー(イエロー)		INK COVER (YELLOW)	1
24	5336 73 042		インキカバー(ウォームブラック)		INK COVER (WARM BLACK)	1
25	5330 71 273		スパー		SPACER	2
26	5330 71 272-1		カバー		COVER	1
26	5336 71 272		カバー(アイボリー)		COVER (IVORY)	1
26	5336 71 276		カバー(ウォームブラック)		COVER (WARM BLACK)	1
27	5330 71 271-1		カバー		COVER	1
27	5336 71 271		カバー(アイボリー)		COVER (IVORY)	1
27	5336 71 275		カバー(ウォームブラック)		COVER (WARM BLACK)	1
28	90810		ハイトコネシ M6X8		SCREW M6X8	1
29	5330 71 262-2		カバー		COVER	1
29	5336 71 261-1		フィーダーカバー(アイボリー)		FEEDER COVER (IVORY)	1
29	5336 71 265		フィーダーカバー(ウォームブラック)		FEEDER COVER (WARM BLACK)	1
30	99939		ホールプラグ DP-1375		HOLE PLUG DP-1375	1
31	5330 73 044		ブラケット		BRACKET	1
32	5310 71 157		スタット		STUD	2
33	5330 71 225-2		カバー		COVER	1
33	5336 71 220-1		カバー(アイボリー)		COVER (IVORY)	1
33	5336 71 280		カバー(ウォームブラック)		COVER (WARM BLACK)	1
34	5300 73 031		スタット		STUD	3
35	5330 71 253-1		カバー		COVER	1
35	5336 71 251		カバー(イエロー)		COVER (YELLOW)	1
35	5336 71 252		カバー(ウォームブラック)		COVER (WARM BLACK)	1
36	5300 74 069		ラベル		LABEL	1
36	5336 74 069		ラベル(ウォームブラック)		LABEL (WARM BLACK)	1

カバー (NOPS)

セクション  
SECTION

セクション番号  
SECTION NUMBER

5330Z 720

COVER (NOPS)

★マークの部品は単品ではお渡しできませんので、セット番号で注文してください。  
When ordering items marked ★, indicate the set number because they are available only as a set.

No	セット番号/ 部品番号	SET No PART No	部品名称/ 構成番号	COMPONENT PARTS	PART NAME No	個数 Q'ty
37	5330	71 243-2	カバー		COVER	1
37	5336	71 241-2	カバー(アイボリー)		COVER (IVORY)	1
37	5336	71 245-1	カバー(ウォームブラック)		COVER (WARM BLACK)	1
38	90652		GS-リング	GS-5	GS-RING GS-5	1
39	5330	71 244-3	カバー		COVER	1
39	5336	71 052	カバー(ウォームブラック)		COVER (WARM BLACK)	1
39	5336	71 242-2	カバー(アイボリー)		COVER (IVORY)	1
40	5300	72 021	スタット		STUD	2
41	95145		ホールプラグ	DP-500	PLUG DP-500	1
42	9670062508		ソケットホルト	M6X25	HEXAGON SOCKET BOLT M6X25	3
43	98804		ホールプラグ		HOLE PLUG	1
49	99923		ファンガード	PG-47	FAN GUARD PC-47	1
50	5310	74 075	ラベル		LABEL	1
50	5336	74 075	ラベル(ウォームブラック)		LABEL (WARM BLACK)	1
52	5330	89 522-1	カバー		COVER	1
52	5336	89 522	カバー(イエロー)		COVER (YELLOW)	1
52	5336	89 524	カバー(ウォームブラック)		COVER (WARM BLACK)	1
54	5330	71 212-1	カバー		COVER	1
54	5332	71 828	カバー(ウォームブラック)		COVER (WARM BLACK)	1
54	5336	71 212	カバー(アイボリー)		COVER (IVORY)	1
55	5330	74 074	インジケータ		INDICATOR	1
57	5330	74 091	ラベル(ニホンコ)		LABEL (JAPANESE)	1
57	5330	74 092	ラベル(エイコ)		LABEL (ENGLISH)	1
59	91314005		タツヒコンネシ	4X6	TAPPING SCREW 4X6	4
60	5290	74 075	FCCラベル		FCC LABEL	1
			アメリカ、カナダ		U.S.A./CANADA	
61	5290	74 087-2	ラベル(エイコ)		LABEL (ENGLISH)	1
61	5290	74 091	ラベル(ニホンコ)		LABEL (JAPANESE)	1
62	5290	74 082-1	ラベル(エイコ)		LABEL (ENGLISH)	2
62	5290	74 092	ラベル(ニホンコ)		LABEL (JAPANESE)	2
67	9660050014		ナット	M5	HEXAGON NUT M5	2
68	5290	74 084	ラベル(エイコ)		LABEL (ENGLISH)	1
68	5290	74 094	ラベル(ニホンコ)		LABEL (JAPANESE)	1
69	5290	74 201	ラベル(90KG)		LABEL (90KG)	1
70	5332	74 201	セキサイヒヨウシラベル	(150KG)	LABEL (150KG)	1
71	9670050801		ソケットホルト	M5X8	HEXAGON SOCKET BOLT M5X8	4



アンセツカバ  
SAFETY COVER

セクション  
SECTION

セクション番号  
SECTION NUMBER

53302 750

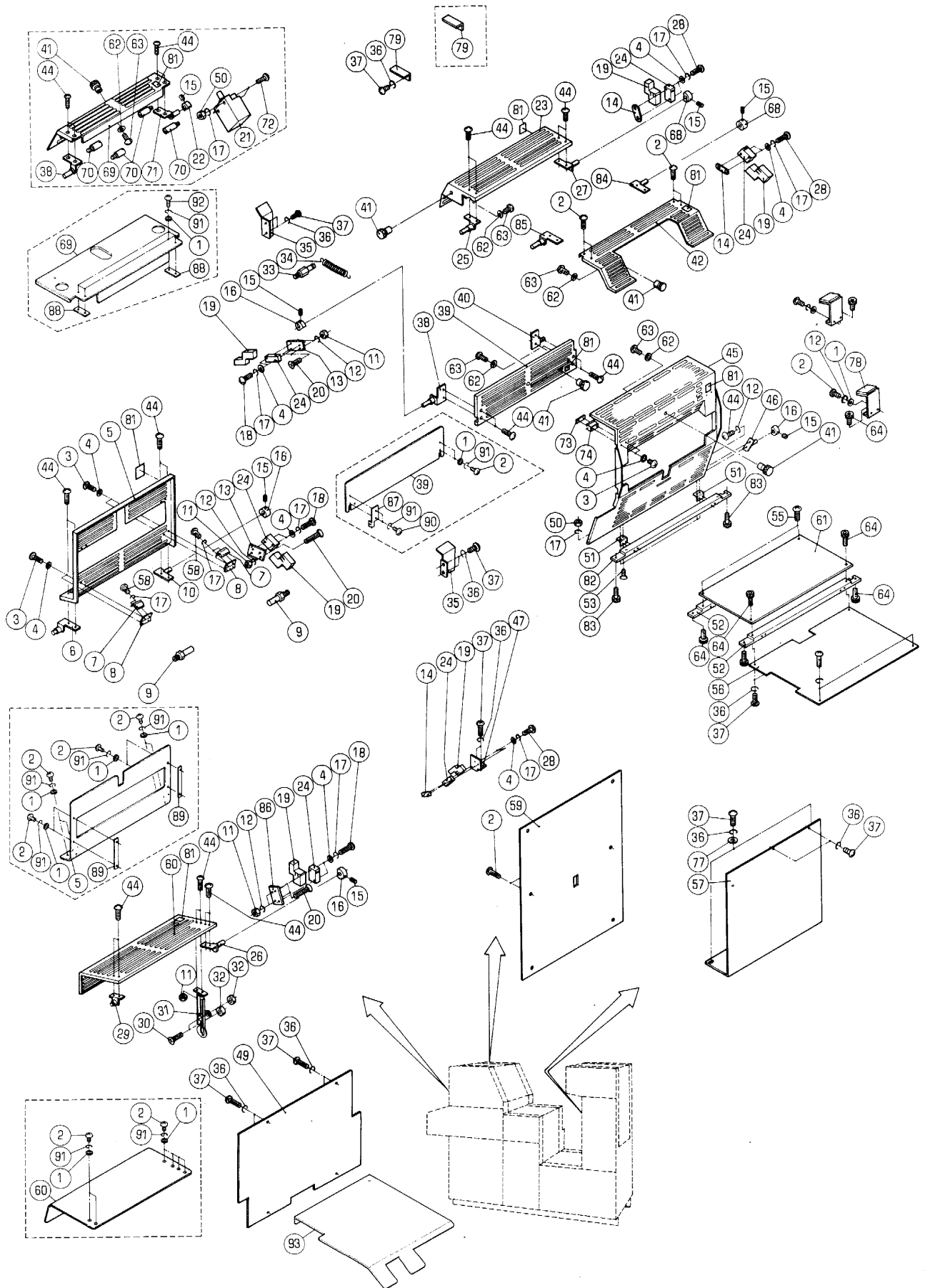

アンセ"ンカハ"ー

セクション  
SECTION

セクション番号

SECTION NUMBER

5330Z 750

SAFETY COVER

★マークの部品は単品ではお渡しできませんので、セット番号で注文してください。  
When ordering items marked ★, indicate the set number because they are available only as a set.

No.	セット番号/ 部品番号	SET No PART No	部品名称/ 構成番号	COMPONENT PARTS	PART NAME	個数 Qty
1	9716040014		ヒラサ"カ"ネ M4		PLAIN WASHER M4	24
2	9642041014		ナ"コネジ" M4X10		SMALL PAN-HEAD SCREW M4X10	24
3	9642031014		ナ"コネジ" M3X10		SMALL PAN-HEAD SCREW M3X10	8
4	9716030014		ヒラサ"カ"ネ M3		PLAIN WASHER M3	20
5	5330 75 211-8		アンセ"ンカハ"ー		SAFETY COVER	1
5	5330 75 213		アンセ"ンカハ"ー		SAFETY COVER	1
			CEシヨウ		FOR CE SPEC.	
6	5330 75 220		ヒンジ"		HINGE	1
7	5330 75 222		カハ"ーキャツ		COVER CATCH	2
8	5330 75 223		ナツ		NUT	2
9	5290 32 117		ストツハ"ー		STOPPER	2
10	5295 75 040		ヒンジ"		HINGE	1
11	9660040014		ナツ M4		HEXAGON NUT M4	8
12	9710040008		ハ"ネサ"カ"ネ M4		SPRING WASHER M4	11
13	5290 76 022		スイツチフ"レート		SWITCH PLATE	2
14	5300 21 424		フ"レート		PLATE	3
15	9684050508		トメネジ" M5X5		SET SCREW M5X5	7
16	5290 75 031		カム		CAM	4
17	9710030008		ハ"ネサ"カ"ネ M3		SPRING WASHER M3	22
18	9642031414		ナ"コネジ" M3X14		SMALL PAN-HEAD SCREW M3X14	6
19	98501		カハ"ー 360010-1		COVER 360010-1	6
			100V,115V		100V,115V	
20	9648041814		サラコネジ" M4X18		SMALL FLUSH HEAD SCREW M4X18	6
21	95338		スイツチ WK244XP-2U		SWITCH WK244XP-2U	1
			230V		230V	
22	5330 75 031		カム		CAM	1
			230V		230V	
23	5330 75 451-6		インキアンセ"ンカハ"ー		INK SAFETY COVER	1
24	98303001		スイツチ S845B20		SWITCH S845B20	6
			230V		230V	
24	98303002-1		スイツチ V-16-2C16		SWITCH V-16-2C16	6
			100V,115V		100V,115V	
25	5300 75 120		ヒンジ"		HINGE	1
26	5295 75 020-1		ヒンジ"		HINGE	1
27	5300 75 130		ヒンジ"		HINGE	1
28	9642031614		ナ"コネジ" M3X16		SMALL PAN-HEAD SCREW M3X16	6
29	5330 89 620		ヒンジ"		HINGE	1
30	9648051014		サラコネジ" M5X10		SMALL FLUSH HEAD SCREW M5X10	2
31	5310 32 119		ロータリーステー		ROTARY STAY	1
32	5300 54 332		カラ		COLLAR	2
33	5290 52 244		ハ"ネカケ		SPRING STUD	1
34	5290 37 434-1		スフ"リング"		SPRING	1
35	5330 73 071-1		カハ"ー		COVER	2
36	9710050008		ハ"ネサ"カ"ネ M5		SPRING WASHER M5	20
37	9642051014		ナ"コネジ" M5X10		SMALL PAN-HEAD SCREW M5X10	20
38	5330 75 120-1		ヒンジ"		HINGE	2
39	5330 75 110-2		カハ"ー		COVER	1
39	5330 75 141		カハ"ー		COVER	1
			CEシヨウ		FOR CE SPEC.	
40	5330 75 130		ヒンジ"		HINGE	1
41	5300 53 213		ツマミ		KNOB	5
			CEシヨウ		FOR CE SPEC.	
41	5300 53 213		ツマミ		KNOB	4
			CEシヨウイカ"イ		FOR NON CE SPEC.	
42	5330 75 441-6		ミス"フ" アンセ"ンカハ"ー		SAFETY COVER FOR WATER SEC.	1
44	9642040807		ナ"コネジ" M4X8		SMALL PAN-HEAD SCREW M4X8	23
45	5330 75 481-7		アンセ"ンカハ"ー		SAFETY COVER	1
46	5295 89 670		フ"ラケツ		BRACKET	1
47	5330 75 025		フ"ラケツ		BRACKET	1

アンセ"ンカバー

セクション  
SECTIONセクション番号  
SECTION NUMBER

5330Z 750

SAFETY COVER

★マークの部品は単品ではお渡しできませんので、セット番号で注文してください。  
When ordering items marked ★, indicate the set number because they are available only as a set.

No.	セット番号/ 部品番号	SET No PART No	部品名称/ 構成番号	COMPONENT PARTS	PART NAME No	個数 Qty
49	5330 75	011-3	カバー		COVER	1
50	9660030014		ナット M3		HEXAGON NUT M3	6
51	91301		チヨウハン		HINGE	2
52	5330 75	024-2	ステー		STAY	2
53	9648030614		サラコネシ" M3X6		SMALL FLUSH HEAD SCREW M3X6	4
55	90813		ハ"イント"コネシ" M5X10		SCREW M5X10	2
56	5330 75	021-3	カバー		COVER	1
57	5330 75	012-3	ポンプカバー		PUMP COVER	1
58	9642030614		ナ"コネシ" M3X6		SMALL PAN-HEAD SCREW M3X6	4
59	5330 75	026-1	カバー		COVER	1
60	5330 89	612-2	カバー		COVER	1
60	5330 89	613	カバー		COVER	1
			CEヨウ		FOR CE SPEC.	
61	5330 75	022-2	カバー		COVER	1
62	9716060014		ヒラサ"カ"ネ M6		PLAIN WASHER M6	5
63	9642061614		ナ"コネシ" M6X16		SMALL PAN-HEAD SCREW M6X16	5
64	9670051001		ソケットホルト M5X10		HEXAGON SOCKET BOLT M5X10	8
68	5300 75	413	カム		CAM	2
69	5330 75	491-2	アンセ"ンカバー		SAFETY COVER	1
69	5330 75	493-1	カバー		COVER	1
			CEヨウ		FOR CE SPEC.	
70	5300 75	112	ピン		PIN	4
71	5330 75	492-1	ヒンシ"		HINGE	1
72	9642034014		ナ"コネシ" M3X40		SMALL PAN-HEAD SCREW M3X40	2
73	5295 76	013	サポ-ター		SUPPORTER	2
74	5330 75	483	カバーキヤツチ		COVER CATCH	2
77	9716050014		ヒラサ"カ"ネ M5		PLAIN WASHER M5	2
78	5330 75	470	アンセ"ンカバー-ウケ		BRACKET	2
79	5330 75	132	ストツハ-		STOPPER	1
			CEヨウイカイ		FOR NON CE SPEC.	
79	5330 75	133	ストツハ-		STOPPER	1
			CEヨウ		FOR CE SPEC.	
81	5290 74	082-1	ラベル(エイコ")		LABEL(ENGLISH)	6
81	5290 74	092	ラベル(ニホンコ")		LABEL(JAPANESE)	6
82	5330 75	027	ステー		STAY	1
83	9670051401		ソケットホルト M5X14		HEXAGON SOCKET BOLT M5X14	2
84	5330 75	040	ヒンシ"		HINGE	1
85	5330 75	020	ヒンシ"		HINGE	1
86	5330 76	022	スイッチプレート		SWITCH PLATE	1
87	5330 75	150	スタツト"		STUD	1
			CEヨウ		FOR CE SPEC.	
88	5330 75	494	スハ-サー		SPACER	2
			CEヨウ		FOR CE SPEC.	
89	5330 75	225	ステー		STAY	2
			CEヨウ		FOR CE SPEC.	
90	9642041214		ナ"コネシ" M4X12		SMALL PAN-HEAD SCREW M4X12	2
			CEヨウ		FOR CE SPEC.	
91	9710040014		ハ"ネサ"カ"ネ M4		SPRING WASHER M4	22
			CEヨウ		FOR CE SPEC.	
92	9642041614		ナ"コネシ" M4X16		SMALL PAN-HEAD SCREW M4X16	4
			CEヨウ		FOR CE SPEC.	
93	5330 75	013	カバー		COVER	1





アンセツカハター  
(マスターインサージョン)  
SAFETY COVER  
(MASTER INSERTION)

セクション  
SECTION

セクション番号  
SECTION NUMBER

5330Z 755

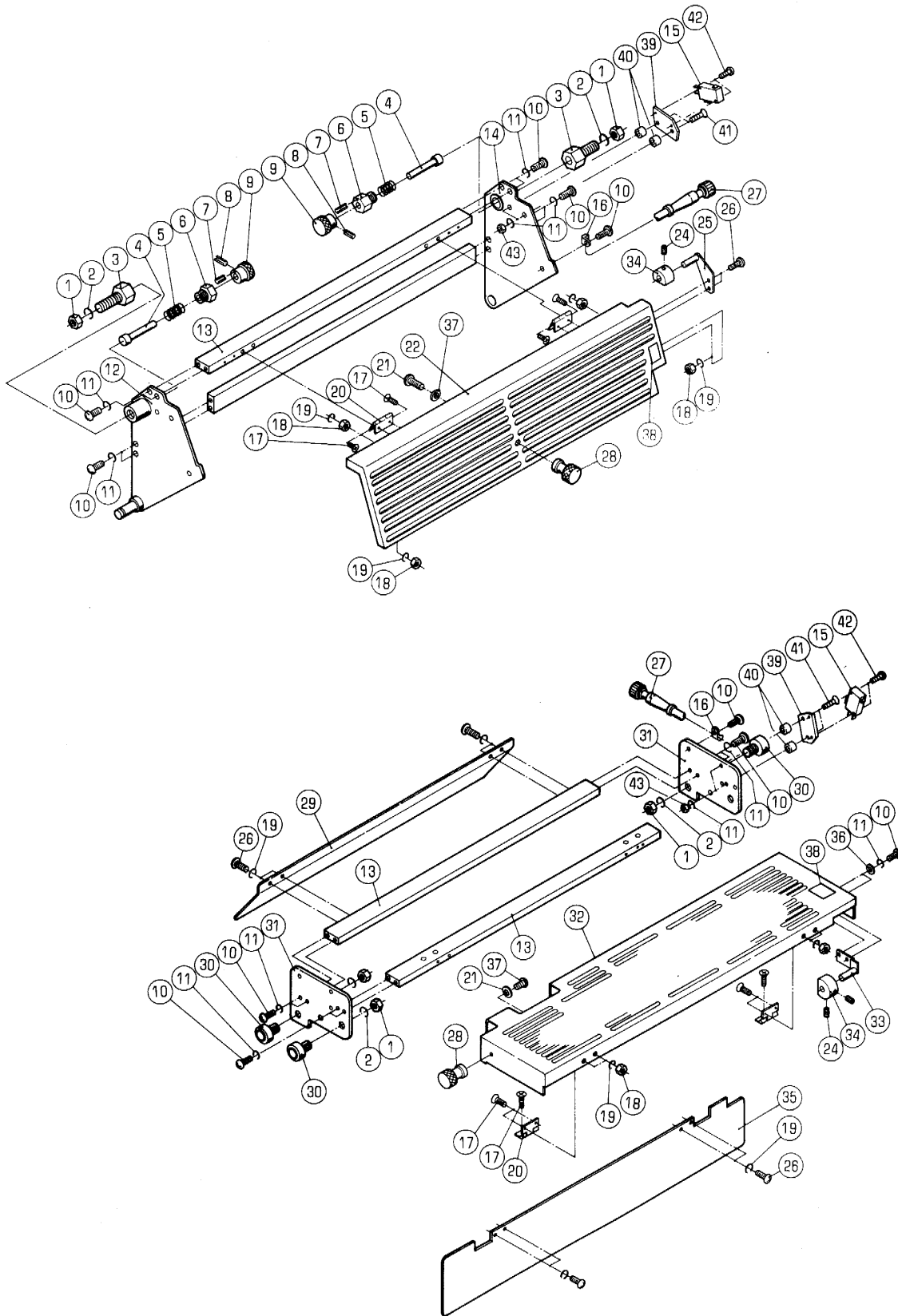

アンセ"ンカハ"ー  
(マスターインサ-ション)  
SAFETY COVER  
(MASTER INSERTION)

セクション  
SECTION

セクション番号  
SECTION NUMBER

5330Z 755

★マークの部品は単品ではお渡してきませんので、セット番号で注文してください。  
When ordering items marked ★, indicate the set number because they are available only as a set.

No	セット番号/ 部品番号	SET No PART No	部品名称/ 構成番号	COMPONENT PARTS	PART NAME No	個数 Qty
	5330 75	660-3	タ"イ2インサ-ションアンセ"ンカハ"ー	2ND INSERTION SAFETY COVER		1
			230V	230V		
			1,2,10,11,13,15-21,24,26-37,39-43			
	5330 75	670-3	タ"イ1インサ-ションアンセ"ンカハ"ー	1ST INSERTION SAFETY COVER		1
			230V	230V		
			1-22,24-28,34,37,39-43			
	5330 75	680-1	タ"イ1インサ-ションアンセ"ンカハ"ー	1ST INSERTION SAFETY COVER		1
			100V,115V	100V,115V		
			1-22,24-28,34,37,39-43			
	5330 75	690-1	タ"イ2インサ-ションアンセ"ンカハ"ー	2ND INSERTION SAFETY COVER		1
			100V,115V	100V,115V		
			1,2,10,11,13,15-21,24,26-37,39-43			
1	9660080014		ナツト M8	HEXAGON NUT M8		5
2	9710080008		ハ"ネサ"カ"ネ M8	SPRING WASHER M8		5
3	5330 59 515		スタツト"	STUD		2
4	5300 86 143		ピ"ン	PIN		2
5	5300 56 088		スプリング"	SPRING		2
6	5300 86 142		ピ"ンカ"イト"	PIN GUIDE		2
7	9410201008		スプリング"ピ"ン 2X10	SPRING PIN 2X10		2
8	9410301608		スプリング"ピ"ン 3X16	SPRING PIN 3X16		2
9	5300 86 144		ツマミ	KNOB		2
10	9642040814		ナ"ハ"コネジ" M4X8	SMALL PAN-HEAD SCREW M4X8		18
11	9710040008		ハ"ネサ"カ"ネ M4	SPRING WASHER M4		20
12	5330 75 620		フレ-ム	FRAME		1
13	5330 75 612		ステー	STAY		4
14	5330 75 630		フレ-ム	FRAME		1
15	98303001		スイッチ S845B20	SWITCH S845B20		2
			230V	230V		
15	98303002-1		スイッチ V-16-2C16	SWITCH V-16-2C16		2
			100V,115V	100V,115V		
16	95152		ケ-ブルクランプ" 3307	CLAMP 3337		2
17	9648030614		サラコネジ" M3X6	SMALL FLUSH HEAD SCREW M3X6		16
18	9660030014		ナツト M3	HEXAGON NUT M3		10
19	9710030008		ハ"ネサ"カ"ネ M3	SPRING WASHER M3		18
20	91301		チヨウハ"ン	HINGE		4
21	9642061014		ナ"ハ"コネジ" M6X10	SMALL PAN-HEAD SCREW M6X10		2
22	5330 75 611-2		カハ"ー	COVER		1
24	9684050508		トメネジ" M5X5	SET SCREW M5X5		3
25	5330 75 640		フ"ラケツト	BRACKET		1
26	9642030614		ナ"ハ"コネジ" M3X6	SMALL PAN-HEAD SCREW M3X6		10
27	98894		コネクタ- SRCN6A16-10P	CONNECTOR SRCN6A16-10P		2
28	5300 53 213		ツマミ	KNOB		2
29	5330 75 654-1		ウチカハ"ー	INSIDE COVER		1
30	5310 59 515		スタツト"	STUD		3
31	5330 75 652		タ"イ2フレ-ム	FRAME (2ND)		2
32	5330 75 651-6		ミス"フ" タ"イ2カハ"ー	COVER (2ND WATER SECTION)		1
33	5295 89 670		フ"ラケツト	BRACKET		1
34	5290 75 031		カム	CAM		2
35	5330 75 653-3		カハ"ー	COVER		1
36	9716040014		ヒラサ"カ"ネ M4	PLAIN WASHER M4		2
37	9716060014		ヒラサ"カ"ネ M6	PLAIN WASHER M6		2
38	5290 74 082-1		ラ"ベル(エイコ")	LABEL(ENGLISH)		2
38	5290 74 092		ラ"ベル(ニホンコ")	LABEL(JAPANESE)		2
39	5330 75 642		スイッチトリツケイタ	SWETCH PLATE		2
40	5330 57 121		カラ-	COLLAR		4
41	9648042014		サラコネジ" M4X20	SMALL FLUSH HEAD SCREW M4X20		4
42	9642031414		ナ"ハ"コネジ" M3X14	SMALL PAN-HEAD SCREW M3X14		4
43	9660040014		ナツト M4	HEXAGON NUT M4		4

タイプ1 フランケットセンシブヨウ  
1ST BLANKET CLEANING

セクション  
SECTION

セクション番号  
SECTION NUMBER

5330Z 820

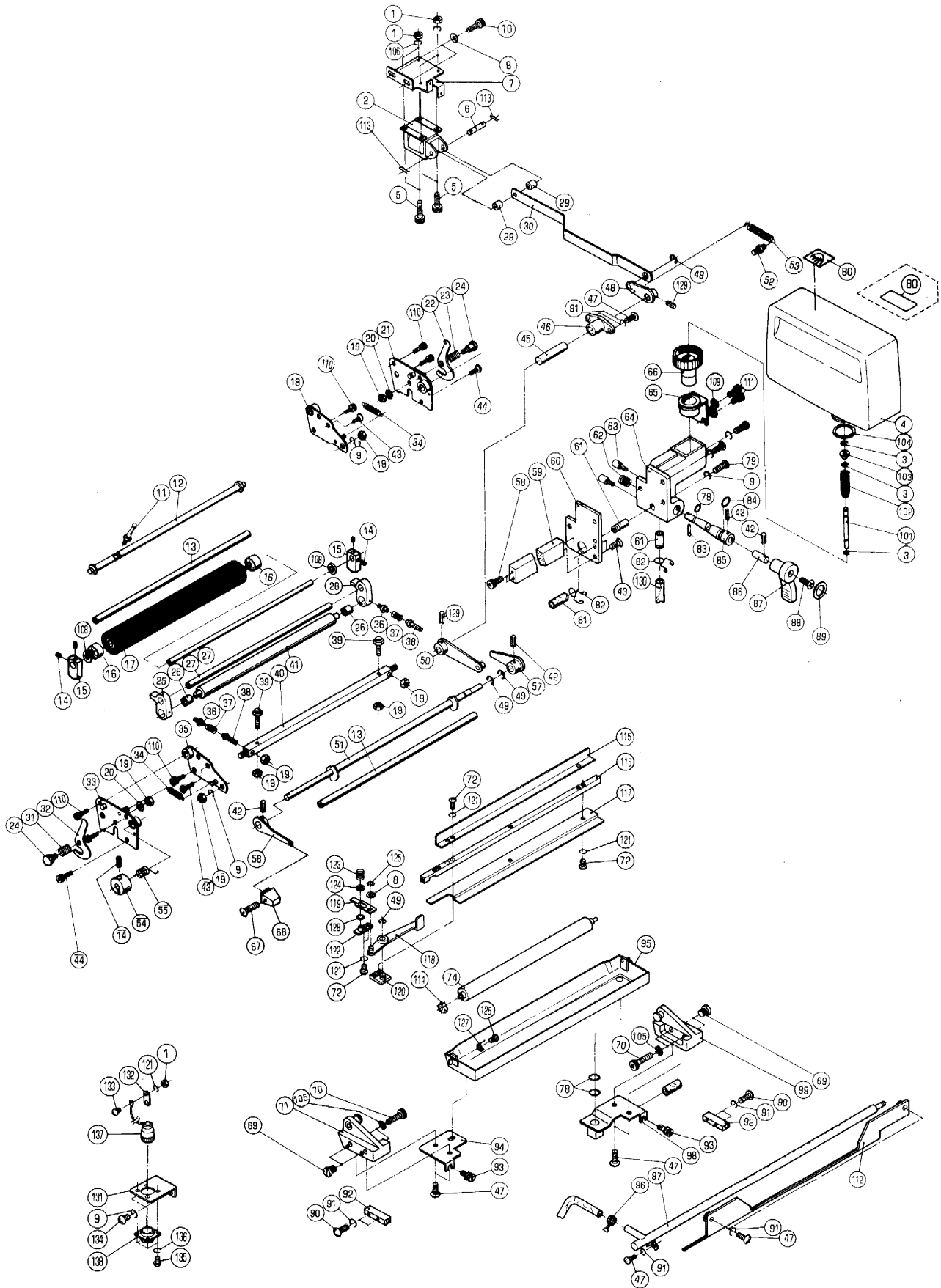

ﾀﾞｲ1 ﾌﾞﾗﾝｹｯﾄｾﾝｼﾞｮｳ

セクション  
SECTION

セクション番号  
SECTION NUMBER

5330Z 820

1ST BLANKET CLEANING

★マークの部品は単品ではお渡しできませんので、セット番号で注文してください。  
When ordering items marked ★, indicate the set number because they are available only as a set.

No.	セット番号/ 部品番号	SET No PART No	部品名称/ 構成番号	COMPONENT PARTS	PART NAME No	個数 Qty
	5300 53 250-5		ﾐｽﾞﾎｯﾄﾙｷﾞｬｯﾌﾟ	ASSY	WATER BOTTLE CAP ASSY	1
			3,66,101-104			
	5300 82 261Z		ﾃﾞｯﾂﾛｰﾗｰｱｰﾑ	ASSY	ARM ASSY	1
			25,26			
	5300 82 271Z		ﾃﾞｯﾂﾛｰﾗｰｱｰﾑ	ASSY	ARM ASSY	1
			26,28			
	5330 82 100-1		ﾌﾞﾗﾝｹｯﾄｾﾝｼﾞｮｳ(ﾀﾞｰｸｸﾞﾚｰ)		BLANKET CLEANING(DARK GRAY)	1
			8,9,11-28,31-44,49,51,54-57,67,68,72,108,110,115-125,128			
	5330 82 250Z		ｾﾝｼﾞｮｳﾚｰﾙ	ASSY	CLEANING ROLLER ASSY	1
			16,17			
	5330 82 350-1		ｻﾄﾞｱｰﾑ	ASSY	ARM ASSY	1
			45,48,50,129			
	5330 82 510		ﾊﾞﾙﾌﾞ	ASSY	VALVE ASSY	1
			61,64,85			
	5336 82 100-1		ﾌﾞﾗﾝｹｯﾄｾﾝｼﾞｮｳ(ｱｲﾎﾞﾘ)		BLANKET CLEANING (IVORY)	1
			8,9,11-28,31-44,49,51,54-57,67,68,72,108,110,115-125,128			
1	9660040014		ﾅｯﾄ M4		HEXAGON NUT M4	5
2	97612-1		ｽﾛﾉｲﾄ AS-10N AC115V		SOLENOID AS-10N AC115V	1
3	9721030050		E-ﾘﾝｸﾞ E-3		E-RING E-3	3
4	5330 53 251-1		ﾐｽﾞﾎｯﾄﾙ		WATER BOTTLE	1
5	9670041608		ｾｯﾄﾎｯﾄﾙ M4X16		HEXAGON SOCKET BOLT M4X16	4
6	5300 56 313-1		ﾋﾞｯｼﾞ		PIN	1
7	5300 82 362		ﾌﾞﾗｯｹｯﾄ		BRACKET	1
8	9716060014		ﾋﾟﾗｻﾞｶ M6		PLAIN WASHER M6	3
9	9710060008		ﾊﾞｽﾞｶ M6		SPRING WASHER M6	7
10	9670061208		ｾｯﾄﾎｯﾄﾙ M6X12		HEXAGON SOCKET BOLT M6X12	2
11	5300 82 301		ﾚﾊﾞｰ		LEVER	1
12	5310 82 290		ｼﾞｬﾌﾄ		SHAFT	1
13	5310 82 181		ｽﾃｰ		STAY	2
14	9684050508		ﾄﾒﾈｼﾞ M5X5		SET SCREW M5X5	5
15	5330 82 302		ﾄﾒｲﾀ		LOCK PLATE	2
16	90675		ﾊﾞｰﾘﾝｸﾞ 6000DDU		BALL BEARING 6000DDU	2
17	5330 82 250		ｾﾝｼﾞｮｳﾚｰﾙ		CLEANING ROLLER	1
18	5300 82 240		ﾌﾚｰﾑ		FRAME	1
19	9660060014		ﾅｯﾄ M6		HEXAGON NUT M6	8
20	90640		ﾊｯｷﾞｶﾞ M6		TOOTHED LOCK WASHER B6	2
21	5330 82 170		ﾌﾚｰﾑ		FRAME	1
22	5300 82 186		ﾚﾊﾞｰ		LEVER	1
23	5300 82 188		ｽﾌﾟﾘﾝｸﾞ		SPRING	1
24	5300 82 185-1		ﾋﾞｯｼﾞ		PIN	2
25	5300 82 261		ｱｰﾑ		ARM	1
26	5300 82 282		ﾌﾞｯｼﾞ		BUSHING	2
27	5310 82 253		ｽﾃｰ		STAY	2
28	5300 82 271		ｱｰﾑ		ARM	1
29	91710002		ｽﾊﾟｰｻｰ		SPACER	2
30	5330 82 382		ﾘﾝｸﾞ		LINK	1
31	5300 82 187		ｽﾌﾟﾘﾝｸﾞ		SPRING	1
32	5300 82 184-1		ﾚﾊﾞｰ		LEVER	1
33	5330 82 160		ﾌﾚｰﾑ		FRAME	1
34	5300 82 259-1		ｽﾌﾟﾘﾝｸﾞ		SPRING	2
35	5300 82 230		ﾌﾚｰﾑ		FRAME	1
36	5300 82 256		ﾈｼﾞ		SCREW	2
37	5300 82 257		ｽﾌﾟﾘﾝｸﾞ		SPRING	2
38	5300 82 255		ﾈｼﾞ		SCREW	2
39	5300 82 258-1		ﾈｼﾞ		SCREW	2
40	5310 82 254-1		ｽﾃｰ		STAY	1
41	5310 82 281		ﾃﾞｯﾂﾛｰﾙ		ROLLER	1

ﾀｲﾌﾟ1 ﾌﾞﾗﾝकेｯﾄセﾝｼﾞョウ

セクション  
SECTION

セクション番号  
SECTION NUMBER

5330Z 820

1ST BLANKET CLEANING

★マークの部品は単品ではお渡しできませんので、セット番号で注文してください。  
When ordering items marked ★, indicate the set number because they are available only as a set.

No.	セット番号/ 部品番号	SET No. PART No.	部品名称/ 構成番号	COMPONENT PARTS	PART NAME No.	個数 Qty
42	9410301608		ｽﾌﾟﾘﾝｸﾞ"ﾋﾞﾝ 3X16		SPRING PIN 3X16	4
43	9648061214		ｻﾗｺﾈｼﾞ" M6X12		SMALL FLUSH HEAD SCREW M6X12	4
44	9672061214		ﾛｯｻｸﾞ"ﾎﾙﾄ M6X12		HEXAGON HEAD BOLT M6X12	2
45	5330 82 351		ｼﾞｬﾌﾄ		SHAFT	1
46	5330 82 381		ﾚﾊﾞｰ		LEVER	1
47	9642051014		ｻ"ｺﾈｼﾞ" M5X10		SMALL PAN-HEAD SCREW M5X10	9
48	5330 82 370-1		ｱｰﾑ		ARM	1
49	9721070008		E-ﾘﾝｸﾞ" E-7		E-RING E-7	4
50	5330 82 360-1		ｱｰﾑ		ARM	1
51	5330 82 190		ｼﾞｬﾌﾄ		SHAFT	1
52	5290 37 433		ﾊﾞ"ﾈｶﾞ		SPRING STUD	1
53	5300 82 364-1		ｽﾌﾟﾘﾝｸﾞ"		SPRING	1
54	5300 59 132		ﾎﾙﾀﾞｰ		HOLDER	1
55	5330 82 201		ｽﾌﾟﾘﾝｸﾞ"		SPRING	1
56	5330 82 210		ﾚﾊﾞｰ		LEVER	1
57	5330 82 220		ﾚﾊﾞｰ		LEVER	1
58	9670062508		ｿﾞｯｻｸﾞ"ﾎﾙﾄ M6X25		HEXAGON SOCKET BOLT M6X25	2
59	5330 82 843		ｽﾀｯﾄ"		STUD	1
60	5330 82 841		ﾊﾞﾙﾌﾞ"ﾌﾞﾗｯｹｯﾄ		VALVE BRACKET	1
★61	5300 82 513		ﾆｯﾌﾟﾙ		NIPPLE	2
62	5290 32 121		ｽﾌﾟﾘﾝｸﾞ"		SPRING	1
63	5290 52 423-1		ﾋﾞﾝ		PIN	2
★64	5330 82 512		ﾊﾞﾙﾌﾞ"ﾎﾞ"ﾃﾞｲ		VALVE BODY	1
65	5300 82 520-1		ﾌﾞﾗｯｹｯﾄ		BRACKET	1
66	5300 53 252-1		ｷﾞﾞ"ｯﾌﾟ		CAP	1
67	9648041014		ｻﾗｺﾈｼﾞ" M4X10		SMALL FLUSH HEAD SCREW M4X10	1
68	5300 33 538		ﺗﾞ"ﾐ(ｱｲ"ﾘ-)		KNOB(IVORY)	1
68	5310 33 538-1		ﺗﾞ"ﾐ(ﾀ"ｸﾞ"ﾚ-)		KNOB(DARK GRAY)	1
69	5290 53 212		ﾋﾞﾝ		PIN	4
70	9670083508		ｿﾞｯｻｸﾞ"ﾎﾙﾄ M8X35		HEXAGON SOCKET BOLT M8X35	4
71	5330 82 110-1		ﾌﾞﾗｯｹｯﾄ (OPS)		BRACKET (OPS)	1
72	9642041014		ｻ"ｺﾈｼﾞ" M4X10		SMALL PAN-HEAD SCREW M4X10	4
74	5310 82 323-2		ｽ"ﾝ" ﾛｰﾗ-		SPONGE ROLLER	1
78	90512		O-ﾘﾝｸﾞ" P-10A		O-RING P-10A	3
79	9642061414		ｻ"ｺﾈｼﾞ" M6X14		SMALL PAN-HEAD SCREW M6X14	3
80	5300 82 543		ﾐｲﾊﾟﾝ		NAME PLATE	1
80	5332 74 091-2		ﾐｲﾊﾟﾝ		NAME PLATE	1
			CEｼﾞョウ		FOR CE SPEC.	
81	5330 82 518		NBR"-" 10X13X195		HOSE 10X13X195	1
82	5300 82 517		ｸﾞ"ﾘｯﾌﾟ		GRIP	2
83	9410302008		ｽﾌﾟﾘﾝｸﾞ" ﾋﾞﾝ 3X20		SPRING PIN 3X20	1
84	90552		O-ﾘﾝｸﾞ" P-16		O-RING P-16	1
85	5300 82 514		ｽ"ﾝﾄ"ﾙ		SPINDLE	1
86	5330 82 515		ｼﾞｬﾌﾄ		SHAFT	1
87	5300 52 121		ﾚﾊﾞｰ-(ｱｲ"ﾘ-)		LEVER(IVORY)	1
87	5310 52 121-1		ﾚﾊﾞｰ-(ﾀ"ｸﾞ"ﾚ-)		LEVER(DARK GRAY)	1
88	9650052014		ﾏﾙ" ﾻ" ﾻ" M5X20		SCREW M5X20	1
89	5300 12 224		ﾌﾟﾚｰﾄ		PLATE	1
90	9642051614		ｻ"ｺﾈｼﾞ" M5X16		SMALL PAN-HEAD SCREW M5X16	4
91	9710050008		ﾊﾞ" ﾻ" ﾻ" M5		SPRING WASHER M5	9
92	5330 82 151		ﾌﾞ"ｯｸ		BLOCK	2
93	5300 56 071		ﾈｼﾞ"		SCREW	2
94	5330 82 131		ﾌﾞﾗｯｹｯﾄ		BRACKET	1
95	5330 82 310-2		ｿﾞ		RESERVOIR	1
96	91190		"-" ﾻ" ﾻ" 13		HOSE BAND 13	1
97	5330 82 850-2		ﾌﾞ" ﾻ" ﾻ" ﾻ"		BLOWER PIPE	1
98	5330 82 140		ﾌﾞﾗｯｹｯﾄ		BRACKET	1
99	5330 82 120-1		ﾌﾞﾗｯｹｯﾄ		BRACKET	1
101	5300 53 253		ﾋﾞﾝ		PIN	1

タイ1 フランケットセンシヨウ

セクション  
SECTION

セクション番号  
SECTION NUMBER

5330Z 820

1ST BLANKET CLEANING

★マークの部品は単品ではお渡してきませんので、セット番号で注文してください。  
When ordering items marked ★, indicate the set number because they are available only as a set.

No.	セット番号/ 部品番号	SET No PART No	部品名称/ 構成番号	COMPONENT PARTS	PART NAME No	個数 Qty
102	5290 53 255		スプリング		SPRING	1
103	5300 53 254-3		ボトルハツキン		BOTTLE PACKING	1
104	5300 53 256-3		ハツキン		PACKING	1
105	90642		ハツキサカネ B8		TOOTHED LOCK WASHER B8	4
106	9710040008		ハネサカネ M4		SPRING WASHER M4	4
108	5290 29 312		ワッシャー		WASHER	2
109	9716050014		ヒラサカネ M5		PLAIN WASHER M5	2
110	9670061201		ソケットホルト M6X12		HEXAGON SOCKET BOLT M6X12	6
111	9670051001		ソケットホルト M5X10		HEXAGON SOCKET BOLT M5X10	2
112	5330 82 517-1		カバー		COVER	1
113	90628		スナップピン SSP-4		SNAP PIN SSP-4	2
114	5330 82 425		ラチェット		RACHET	1
115	5330 82 432		センシヨウウエカバー		COVER	1
116	5330 82 431		ステー		STAY	1
117	5330 82 433		センシヨウウシタカバー		COVER	1
118	5330 82 420		レバー		LEVER	1
119	5330 82 424		オクリタ		PLATE	1
120	5330 82 410		ブロック		BLOCK	1
121	9710040014		ハネサカネ M4		SPRING WASHER M4	5
122	5330 82 440		プレート		PLATE	1
123	5330 82 426		スプリング		SPRING	1
124	5300 29 317		ワッシャー		WASHER	1
125	9721040014		Eリング E-4		E-RING E-4	1
126	9642040414		ナハコネジ M4X4		SMALL PAN-HEAD SCREW M4X4	1
127	5330 82 321		イタハネ		LEAF SPRING	1
128	5310 59 839		ヒラサカネ JIS B 1256		WASHER	1
129	9410402008		スプリングピン 4X20		SPRING PIN 4X20	2
130	5340 82 797		NBRホース 10X13X220		HOSE 10X13X220	1
131	5330 61 426-1		ブラケット		BRACKET	1
132	5330 82 162		ブラケット		BRACKET	1
133	9642040614		ナハコネジ M4X6		SMALL PAN-HEAD SCREW M4X6	1
134	9642061014		ナハコネジ M6X10		SMALL PAN-HEAD SCREW M6X10	2
135	9642030614		ナハコネジ M3X6		SMALL PAN-HEAD SCREW M3X6	4
136	9710030014		ハネサカネ M3		SPRING WASHER M3	4
137	5330 61 741		プラグ		PLUG	1
138	98912003		コネクタ SRCN2A13-5S		CONNECTOR SRCN2A13-5S	1

タイプ2 フランケットセクション  
2ND BLANKET CLEANING

セクション  
SECTION

セクション番号  
SECTION NUMBER

5330Z 825

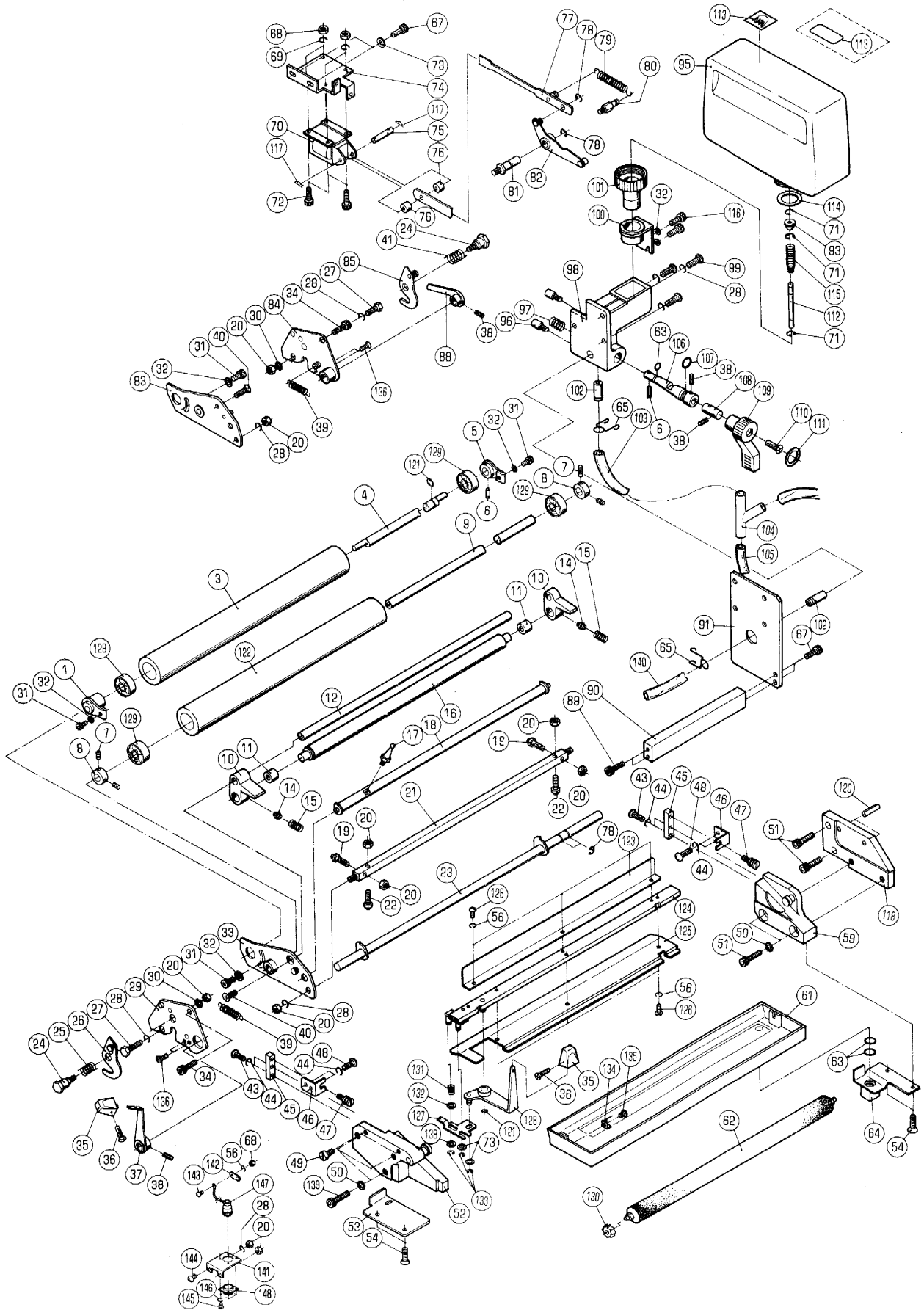

タ"イ2 フ"ランクツトセンシ"ヨウ

セクション  
SECTIONセクション番号  
SECTION NUMBER

5330Z 825

2ND BLANKET CLEANING

★マークの部品は単品ではお渡しできませんので、セット番号で注文してください。  
When ordering items marked ★, indicate the set number because they are available only as a set.

No.	セット番号/ 部品番号	SET No PART No	部品名称/ 構成番号	COMPONENT PARTS	PART NAME No	個数 Qty
	5300	53 250-5	ミス"ホ"トルキヤツフ°	ASSY	WATER BOTTLE CAP ASSY	1
			71,93,101,112,114,115			
	5330	82 240Z	センシ"ヨウローラ-	ASSY	CLEANING ROLLER ASSY	1
			122,129			
	5330	82 250Z	センシ"ヨウローラ-	ASSY	CLEANING ROLLER ASSY	1
			3,129			
	5330	82 510	ハ"ルフ"	ASSY	VALVE ASSY	1
			98,102,106			
	5330	82 600-1	フ"ランクツトセンシ"ヨウ(フ"ラツク)		BLANKET CLEANING (BLACK)	1
			1,3-41,56,73,78,83-85,88,121-129,131-133,136,138			
	5330	82 712Z	ア-ム	ASSY	ARM ASSY	1
			10,11			
	5330	82 713Z	ア-ム	ASSY	ARM ASSY	1
			11,13			
	5330	82 730-1	アツチヨウセイア-ム	ASSY	PRESSURE ADJUSTING ARM ASSY	1
			4-6			
	5336	82 600-1	フ"ランクツトセンシ"ヨウ(アイホ"リ)		BLANKET CLEANING (IVORY)	1
			1,3-41,56,73,78,83-85,88,121-129,131-133,136,138			
1	5330	82 750-2	ア-ム		ARM	1
3	5330	82 250	センシ"ヨウローラ-		CLEANING ROLLER	1
4	5330	82 731-1	シャフト		SHAFT	1
5	5330	82 740-1	ア-ム		ARM	1
6	9410302008		スフ°リンク"ヒ°ン 3X20		SPRING PIN 3X20	2
7	9684050508		トメネシ" M5X5		SET SCREW M5X5	4
8	5300	58 513	トメカラ-		LOCK COLLAR	2
9	5310	82 181	ステー		STAY	1
10	5330	82 712	ア-ム		ARM	1
11	5300	82 282	フ"ツシユ		BUSHING	2
12	5310	82 253	ステー		STAY	1
13	5330	82 713	ア-ム		ARM	1
14	5300	82 256	ネシ"		SCREW	2
15	5300	82 257	スフ°リンク"		SPRING	2
16	5310	82 281	テツローラ-		ROLLER	1
17	5300	82 301	レハ"-		LEVER	1
18	5330	82 720	シャフト		SHAFT	1
19	5330	82 711	ネシ"		SCREW	2
20	9660060014		ナツト M6		HEXAGON NUT M6	10
21	5310	82 254-1	ステー		STAY	1
22	5300	82 258-1	ネシ"		SCREW	2
23	5330	82 660-4	シャフト		SHAFT	1
24	5300	82 185-1	ヒ°ン		PIN	2
25	5300	82 187	スフ°リンク"		SPRING	1
26	5330	82 820	レハ"-		LEVER	1
27	9672061214		ロツカクホ"ルト M6X12		HEXAGON HEAD BOLT M6X12	2
28	9710060008		ハ"ネサ"カ"ネ M6		SPRING WASHER M6	8
29	5330	82 630-1	フレーム		FRAME	1
30	90640		ハツキサ"カ"ネ B6		TOOTHED LOCK WASHER B6	2
31	9670051001		ソケツトホ"ルト M5X10		HEXAGON SOCKET BOLT M5X10	4
32	9716050014		ヒラサ"カ"ネ M5		PLAIN WASHER M5	6
33	5330	82 680-1	フレーム		FRAME	1
34	9670061201		ソケツトホ"ルト M6X12		HEXAGON SOCKET BOLT M6X12	2
35	5300	33 538	ツマミ(アイホ"リ-)		KNOB(IVORY)	2
35	5310	33 538-1	ツマミ(タ"-ク"レ-)		KNOB(DARK GRAY)	2
36	9648041014		サラコネシ" M4X10		SMALL FLUSH HEAD SCREW M4X10	2
37	5330	82 670	レハ"-		LEVER	1
38	9410301608		スフ°リンク"ヒ°ン 3X16		SPRING PIN 3X16	4
39	5300	82 259-1	スフ°リンク"		SPRING	2
40	9648061214		サラコネシ" M6X12		SMALL FLUSH HEAD SCREW M6X12	2
41	5300	82 188	スフ°リンク"		SPRING	1



タ"12 フ"ラケットセンシ"ヨウ

セクション  
SECTIONセクション番号  
SECTION NUMBER

5330Z 825

2ND BLANKET CLEANING

★マークの部品は単品ではお渡しできませんので、セット番号で注文してください。  
When ordering items marked ★, indicate the set number because they are available only as a set.

No.	セット番号/ 部品番号	SET No PART No	部品名称/ 構成番号	COMPONENT PARTS	PART NAME No	個数 Qty
43	9642051614		ナ"コネシ" M5X16		SMALL PAN-HEAD SCREW M5X16	4
44	9710050008		ハ"ネサ"カ"ネ M5		SPRING WASHER M5	8
45	5330 82 613		フ"ロツク		BLOCK	2
46	5330 82 612		フ"ラケット		BRACKET	2
47	5300 56 071		ネシ"		SCREW	2
48	9642051014		ナ"コネシ" M5X10		SMALL PAN-HEAD SCREW M5X10	2
49	5290 53 212		ヒ"ン		PIN	2
50	90642		ハツキサ"カ"ネ B8		TOOTHED LOCK WASHER B8	5
51	9670082508		ソケットホルト M8X25		HEXAGON SOCKET BOLT M8X25	4
52	5330 82 610-1		フ"ラケット		BRACKET	1
53	5330 82 761		フ"ラケット		BRACKET	1
54	9648051014		サラコネシ" M5X10		SMALL FLUSH HEAD SCREW M5X10	4
56	9710040014		ハ"ネサ"カ"ネ M4		SPRING WASHER M4	7
59	5330 82 620-1		フ"ラケット		BRACKET	1
61	5330 82 780-1		ソウ		RESERVOIR	1
62	5310 82 323-2		スホ"ンシ"ローラ-		SPONGE ROLLER	1
63	90512		O-リング" P-10A		O-RING P-10A	3
64	5330 82 770-1		フ"ラケット		BRACKET	1
65	5300 82 517		グ"リツフ"		GRIP	2
67	9670061208		ソケットホルト M6X12		HEXAGON SOCKET BOLT M6X12	4
68	9660040014		ナツト M4		HEXAGON NUT M4	5
69	9710040008		ハ"ネサ"カ"ネ M4		SPRING WASHER M4	4
70	97612-1		ソレノイド" AS-10N AC115V		SOLENOID AS-10N AC115V	1
71	9721030050		E-リング" E-3		E-RING E-3	3
72	9670041608		ソケットホルト M4X16		HEXAGON SOCKET BOLT M4X16	4
73	9716060014		ヒラサ"カ"ネ M6		PLAIN WASHER M6	4
74	5300 82 362		フ"ラケット		BRACKET	1
75	5300 56 313-1		ヒ"ン		PIN	1
76	91710002		スヘ"-サー		SPACER	2
77	5330 82 810		リンク		LINK	1
78	9721070008		E-リング" E-7		E-RING E-7	4
79	5300 82 364-1		スフ"リング"		SPRING	1
80	5290 21 161		ハ"ネカケ		SPRING STUD	1
81	5330 82 792		スタツト"		STUD	1
82	5330 82 790		レハ"-		LEVER	1
83	5330 82 690		フレ-ム		FRAME	1
84	5330 82 640-1		フレ-ム		FRAME	1
85	5330 82 830		レハ"-		LEVER	1
88	5330 82 220		レハ"-		LEVER	1
89	9670062508		ソケットホルト M6X25		HEXAGON SOCKET BOLT M6X25	2
90	5330 82 844		スタツト"		STUD	1
91	5330 82 842		フ"ラケット		BRACKET	1
93	5300 53 254-3		ホ"トルハ"ツキン		BOTTLE PACKING	1
95	5330 53 251-1		ミス"ホ"トル		WATER BOTTLE	1
96	5290 52 423-1		ヒ"ン		PIN	2
97	5290 32 121		スフ"リング"		SPRING	1
★98	5330 82 512		ハ"ルフ"ホ"テイ		VALVE BODY	1
99	9642061614		ナ"コネシ" M6X16		SMALL PAN-HEAD SCREW M6X16	3
100	5300 82 520-1		フ"ラケット		BRACKET	1
101	5300 53 252-1		キャツフ"		CAP	1
★102	5300 82 513		ニツフ"ル		NIPPLE	2
103	5330 82 846-1		NBRホ-ス 10X13X70		HOSE 10X13X70	1
104	5330 82 849-1		フ"ンキカン		Y- PIECE	1
105	5330 82 848		NBRホ-ス 10X13X250		HOSE 10X13X250	1
106	5300 82 514		スピ"ント"ル		SPINDLE	1
107	90552		Oリング" P-16		O-RING P-16	1
108	5330 82 515		シャフト		SHAFT	1
109	5300 52 121		レハ"- (アイホ"リ-)		LEVER (IVORY)	1
109	5310 52 121-1		レハ"- (タ"-クグ"レ-)		LEVER (DARK GRAY)	1

ﾀﾞｲ2 フﾞﾗﾝｹｯﾄｾﾝｼﾞヨウ

セクション  
SECTION

セクション番号

SECTION NUMBER

5330Z 825

2ND BLANKET CLEANING

★マークの部品は単品ではお渡しできませんので、セット番号で注文してください。  
When ordering items marked ★, indicate the set number because they are available only as a set.

No	セット番号/ 部品番号	SET No PART No	部品名称/ 構成番号	COMPONENT PARTS	PART NAME	個数 Q'ty
110	9650052014		マルサラコネｼ	M5X20	SCREW M5X20	1
111	5300 12 224		ﾌﾟﾚｰﾄ		PLATE	1
112	5300 53 253		ﾋﾟﾝ		PIN	1
113	5300 82 543		ﾒｲﾊﾞﾝ		NAME PLATE	1
113	5332 74 091-2		ﾒｲﾊﾞﾝ		NAME PLATE	1
			CEｼﾞヨウ		FOR CE SPEC.	
114	5300 53 256-3		ﾊﾟｯｷﾝ		PACKING	1
115	5290 53 255		ｽﾌﾟﾘﾝｸﾞ		SPRING	1
117	90628		ｽﾅｯﾌﾟﾋﾟﾝ	SSP-4	SNAP PIN SSP-4	2
118	5330 82 622		ﾌﾞﾗｹｯﾄ		BRACKET	1
120	9410502508		ｽﾌﾟﾘﾝｸﾞ	ﾋﾟﾝ 5X25	SPRING PIN 5X25	2
121	9721070014		E-ﾘﾝｸﾞ	E-7	E-RING E-7	2
122	5330 82 240		ﾛｰﾗｰ		ROLLER	1
123	5330 82 883-1		ｶﾊﾞｰ		COVER	1
124	5330 82 870-1		ｽﾃｰ		STAY	1
125	5330 82 884-1		ｾﾝｼﾞヨウｼﾀｶﾊﾞｰ		COVER	1
126	9642040814		ｽﾞﾊﾞｺﾈｼ	M4X8	SMALL PAN-HEAD SCREW M4X8	6
127	5330 82 862		ｵｸﾘﾀ		PLATE	1
128	5330 82 860-1		ﾚﾊﾞｰ		LEVER	1
129	90675		ﾊﾞｰﾘﾝｸﾞ	6000DDU	BALL BEARING 6000DDU	4
130	5330 82 425		ﾗﾁｬｯﾄ		RACHET	1
131	5330 82 426		ｽﾌﾟﾘﾝｸﾞ		SPRING	1
132	5300 29 317		ワｯｼﾞヤｰ		WASHER	1
133	9721040014		E-ﾘﾝｸﾞ	E-4	E-RING E-4	3
134	5330 82 321		ｲﾀﾊﾞﾈ		LEAF SPRING	1
135	9642040414		ｽﾞﾊﾞｺﾈｼ	M4X4	SMALL PAN-HEAD SCREW M4X4	1
136	9648040814		ｻﾗｺﾈｼ	M4X8	SMALL FLUSH HEAD SCREW M4X8	4
138	5310 59 839		ﾋﾞﾗｻﾞｶﾞﾈ	JIS B 1256	WASHER	1
139	9670082008		ｼﾞｬｯｸﾎﾞﾙﾄ	M8X20	HEXAGON SOCKET BOLT M8X20	3
140	5330 82 518		NBRﾎｰｽ	10X13X195	HOSE 10X13X195	1
141	5330 61 426-1		ﾌﾞﾗｹｯﾄ		BRACKET	1
142	5330 82 162		ﾌﾞﾗｹｯﾄ		BRACKET	1
143	9642040614		ｽﾞﾊﾞｺﾈｼ	M4X6	SMALL PAN-HEAD SCREW M4X6	1
144	9642061014		ｽﾞﾊﾞｺﾈｼ	M6X10	SMALL PAN-HEAD SCREW M6X10	1
145	9642030614		ｽﾞﾊﾞｺﾈｼ	M3X6	SMALL PAN-HEAD SCREW M3X6	4
146	9710030014		ﾊﾞﾈｻﾞｶﾞﾈ	M3	SPRING WASHER M3	4
147	5330 61 742		ﾌﾟﾗｸﾞ		PLUG	1
148	98912003		ｺﾈｸﾀｰ	SRCN2A13-5S	CONNECTOR SRCN2A13-5S	1

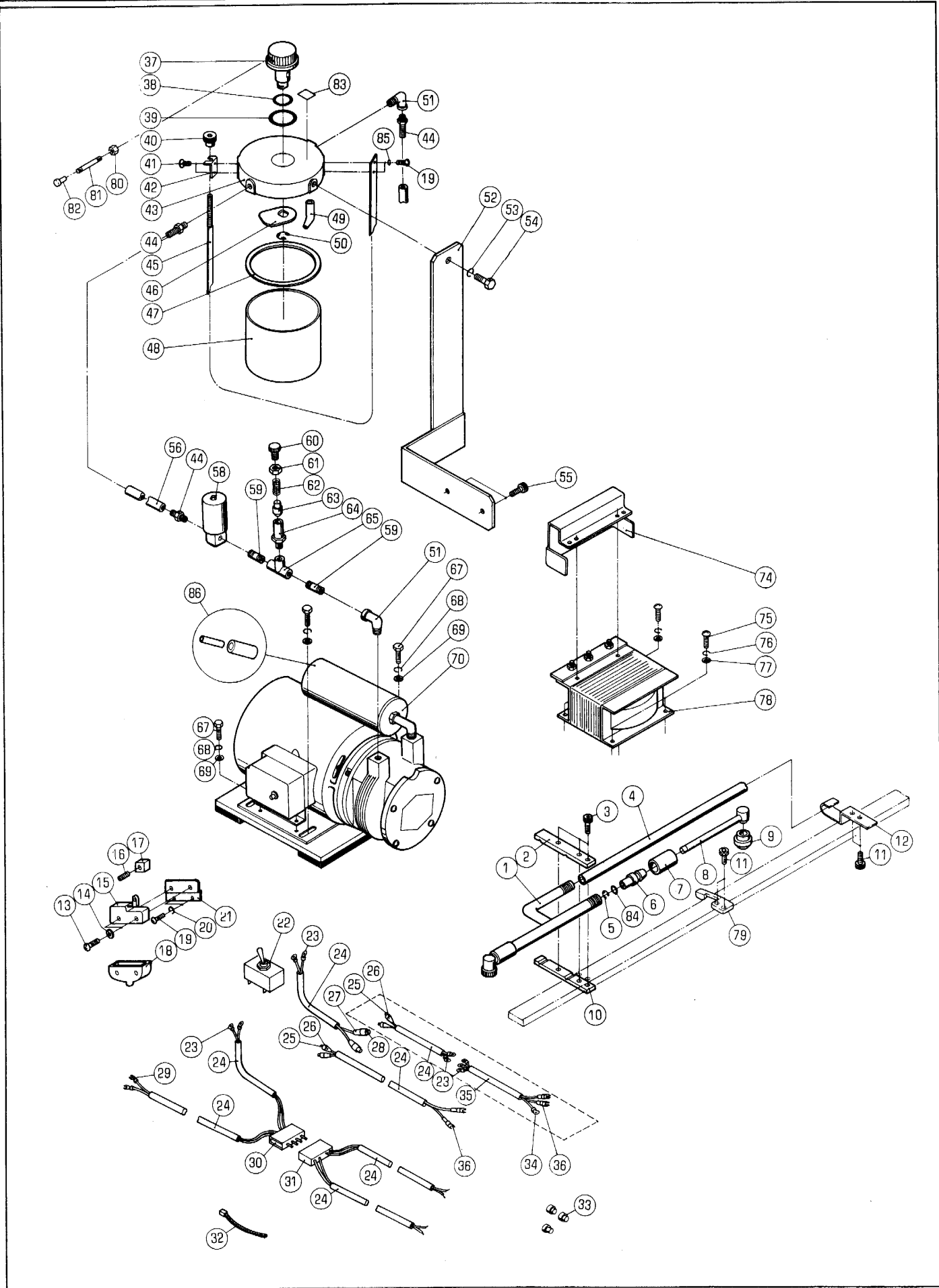

パウダースプレーソウチ

セクション  
SECTION

セクション番号  
SECTION NUMBER

5330Z 834

POWDER SPRAY DEVICE

★マークの部品は単品ではお渡しできませんので、セット番号で注文してください。  
When ordering items marked ★, indicate the set number because they are available only as a set.

No.	セット番号/ 部品番号	SET No PART No	部品名称/ 構成番号	COMPONENT PARTS	PART NAME	個数 Qty
	5330 83	250-1	スプレーソウチ 100V		POWDER SPRAY UNIT 100V	1
				1-33,36-56,58-65,67-70,79-85		
	5330 83	260-1	スプレーソウチ 115V,230V		POWDER SPRAY UNIT 115V,230V	1
				1-56,58-65,67-70,74-76,78-85		
	5340 83	050	ボトル ASSY		BOTTLE ASSY	1
				19,37-51,80-83,85		
	5430 14	440-1	ノズル ASSY		NOZZLE ASSY	1
				1,5-9,84		
	5430 14	450	バルブ ASSY		VALVE ASSY	1
				60-64		
1	5430 14	441-1	ニツプル		NIPPLE	1
2	5330 83	261-2	ブラケット		BRACKET	1
3	9670052008		ソケットホルト M5X20		HEXAGON SOCKET BOLT M5X20	3
4	5330 83	272	ヒニールホース 8X12X1700		HOSE 8X12X1700	1
5	90605		CEリング CE-6		CE-RING CE-6	2
6	5430 14	442	コレット		COLLET	2
7	5430 14	443	ナット		NUT	2
8	5430 14	444	ホルダー		HOLDER	2
9	5430 14	445	ノズル		NOZZLE	2
10	5330 83	262-2	ブラケット		BRACKET	1
11	9670051001		ソケットホルト M5X10		HEXAGON SOCKET BOLT M5X10	4
12	5330 83	263-1	ブラケット		BRACKET	1
13	9642042514		ナヘコネシ M4X25		SMALL PAN-HEAD SCREW M4X25	2
14	9716040014		ヒラサカネ M4		PLAIN WASHER M4	6
15	95111		スイッチ Z-15GW22-B		SWITCH Z-15GW22B	1
16	9684050508		トメネシ M5X5		SET SCREW M5X5	1
17	5320 83	258	カム		CAM	1
18	95115		スイッチカバー		SWITCH COVER	1
19	9642051014		ナヘコネシ M5X10		SMALL PAN-HEAD SCREW M5X10	4
20	9710050014		ハネサカネ M5		SPRING WASHER M5	2
21	5290 89	616	ブラケット		BRACKET	1
22	95329		スイッチ WD1221		SWITCH WD1221	1
23	95241		アツチャクタンシ 1.25-M4 100V		TERMINAL 1.25-M4 (UL) 100V	2
23	95241		アツチャクタンシ 1.25-M4 115V,230V		TERMINAL 1.25-M4 (UL) 115V,230V	4
24	95223		コード AWG#18 2芯 100V,115V,230V		CORD SVT AWG#18 2-WIRES 100V,115V,230V	7
25	98538		プラグ 170021-1		PLUG 170021-1	4
26	98539		プラグ 170889-1		PLUG 170889-1	4
27	98541		プラグ 170887-1		PLUG 170887-1	2
28	98540		プラグ 170020-1		PLUG 170020-1	2
29	98518		アツチャクタンシ 1.25 M4X		TERMINAL 1.25 M4X	2
30	95291		コネクタ 1-480424-0		CONNECTOR 1-480424-0	1
31	98520		コネクタ 4P		CONNECTOR 4P	1
32	98838		インジロツク T-30-R		CORD TIE T-30-R	15
33	98633		セツソクタンシ 34864		CONNECTOR TERMINAL 34864	3
34	98517		アツチャクタンシ 1.25-5 115V,230V		TERMINAL 1.25-5 115V,230V	1
35	98303		コード GTCE3-0.75 115V,230V		CORD GTCE3-0.75 115V,230V	1
36	95242		アツチャクタンシ 1.25-YS3A		TERMINAL 1.25-YS3A	2
37	5340 83	261	ツマミ		KNOB	1
38	90505		Oリング P-16		O-RING P-16	1
39	90511		Oリング P-20		O-RING P-20	1
40	5430 39	118	ツマミ		KNOB	1
41	9648051014		サラコネシ M5X10		SMALL FLUSH HEAD SCREW M5X10	2
42	5430 14	437	ホルダー		HOLDER	1
43	5430 14	435	ボトルキャップ		BOTTLE CAP	1

パウダースプレーソウチ

POWDER SPRAY DEVICE

セクション  
SECTION

セクション番号  
SECTION NUMBER

5330Z 834

★マークの部品は単品ではお渡しできませんので、セット番号で注文してください。  
When ordering items marked ★, indicate the set number because they are available only as a set.

No	セット番号/ 部品番号	SET No PART No	部品名称/ 構成番号	COMPONENT PARTS	PART NAME No	個数 Qty
44	91238		ホースニツフ <sup>o</sup> ル 1/4		HOSE NIPPLE 1/4	3
45	5430 14 438		バンド		BAND	1
46	5430 14 460		プレート		PLATE	1
47	5430 14 433-1		パッキング		PACKING	1
48	5430 14 431		ボトル		BOTTLE	1
49	5430 14 432		パイプ		PIPE	1
50	90609		BE-リング <sup>o</sup> BE-80		BE-RING BE-80	1
51	91235		メスオスエルボ <sup>o</sup> 1/4		ELBOW 1/4	2
52	5330 83 259		ブラケット		BRACKET	1
53	9710080008		ハネサ <sup>o</sup> カ <sup>o</sup> ネ M8		SPRING WASHER M8	1
54	9672081214		ロツカクホルト M8X12		HEXAGON HEAD BOLT M8X12	1
55	9670061208		ソケットホルト M6X12		HEXAGON SOCKET BOLT M6X12	2
56	5290 83 272		ヒニールホース 8X12X1200		HOSE 8X12X1200	1
58	97625		バルブ AB21-02-05 100V		VALVE AB21-02-05 100V	1
59	91258		ニツフ <sup>o</sup> ル 1/4		NIPPLE 1/4	2
60	5430 14 452		ツマミ		KNOB	1
61	9662120014		ナツト M12		HEXAGON NUT M12	1
62	5430 14 453		スプリング		SPRING	1
63	5430 14 454		ピン		PIN	1
64	5430 14 451		バルブ		VALVE	1
65	91280		ツキ <sup>o</sup> テ T 1/4		PIPE FITTING T 1/4	1
67	9672061414		ロツカクホルト M6X14		HEXAGON HEAD BOLT M6X14	4
68	9710060008		ハネサ <sup>o</sup> カ <sup>o</sup> ネ M6		SPRING WASHER M6	4
69	9716060014		ヒラサ <sup>o</sup> カ <sup>o</sup> ネ M6		PLAIN WASHER M6	4
70	97023		モーター RC-20S 100W-N		MOTOR RC-20S 100W-N	1
74	5300 61 122-1		トランスカバー 115V,230V		TRANSFORMER COVER 115V,230V	1
75	9642041014		ナ <sup>o</sup> コネ <sup>o</sup> M4X10 115V,230V		SMALL PAN-HEAD SCREW M4X10 115V,230V	4
76	9710040008		ハネサ <sup>o</sup> カ <sup>o</sup> ネ M4 115V,230V		SPRING WASHER M4 115V,230V	4
78	97947		トランス 115V,230V		TRANSFORMER 115V,230V	1
79	5330 83 264		ストッパ <sup>o</sup>		STOPPER	1
80	9660050014		ナツト M5		HEXAGON NUT M5	1
81	5480 14 428-1		レバ <sup>o</sup>		LEVER	1
82	5430 32 815		ツマミ		KNOB	1
83	5430 78 297		ラベル		LABEL	1
84		O-リング <sup>o</sup> P-6		O-RING P-6	2	
85	9710050008		ハネサ <sup>o</sup> カ <sup>o</sup> ネ M5		SPRING WASHER M5	2
86	90916007		スプレーヨウフィルタ <sup>o</sup>		FILTER	1



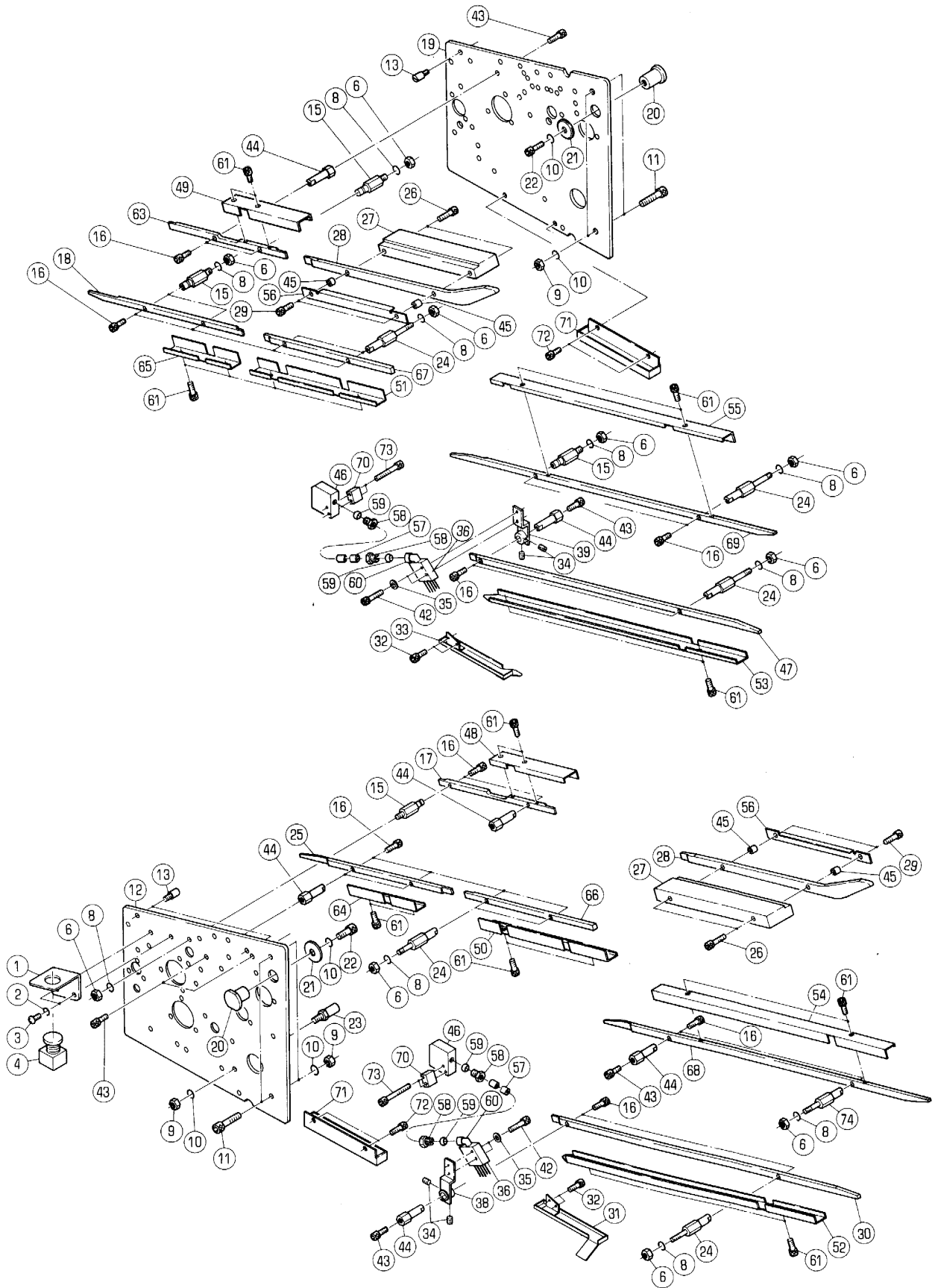

フレーム (CD)

セクション

セクション番号

5330Z 860

FRAME (CD)

SECTION

SECTION NUMBER

★マークの部品は単品ではお渡しできませんので、セット番号で注文してください。  
When ordering items marked ★, indicate the set number because they are available only as a set.

No.	セット番号/ 部品番号	SET No. PART No.	部品名称/ 構成番号	COMPONENT PARTS	PART NAME	個数 Qty
1	5310 61	411-1	フック		BRACKET	1
2	9710050008		ハネサカネ M5		SPRING WASHER M5	2
3	9642051014		ナハコネジ M5X10		SMALL PAN-HEAD SCREW M5X10	2
4	96519		スイッチ AVW401-R		SWITCH AVW401-R	1
6	9660060014		ナット M6		HEXAGON NUT M6	13
8	9710060008		ハネサカネ M6		SPRING WASHER M6	13
9	9660080014		ナット M8		HEXAGON NUT M8	5
10	9710080008		ハネサカネ M8		SPRING WASHER M8	7
11	9670083508		ソケットホルト M8X35		HEXAGON SOCKET BOLT M8X35	4
12	5330 86	211-4	フレーム		FRAME	1
13	5290 52	422	ピン		PIN	3
15	5330 87	432-2	スタット		STUD	5
16	9670041608		ソケットホルト M4X16		HEXAGON SOCKET BOLT M4X16	12
17	5330 87	553	ガイド		GUIDE	1
18	5330 87	556	ガイド		GUIDE	1
19	5330 86	212-6	フレーム		FRAME	1
20	5290 86	413	ブッシング		BUSHING	2
21	5290 24	126	ワッシャー		WASHER	2
22	9670081608		ソケットホルト M8X16		HEXAGON SOCKET BOLT M8X16	2
23	5290 32	117	ストッパ		STOPPER	1
24	5330 87	431-2	スタット		STUD	7
25	5330 87	555	ガイド		GUIDE	1
26	9670062508		ソケットホルト M6X25		HEXAGON SOCKET BOLT M6X25	8
27	5330 87	551	ブロック		BLOCK	2
28	5330 87	552	ガイド		GUIDE	2
29	9670062008		ソケットホルト M6X20		HEXAGON SOCKET BOLT M6X20	4
30	5330 87	563	ガイド		GUIDE	1
31	5330 89	451	オイルトレイ		OIL TRAY	1
32	9670041008		ソケットホルト M4X10		HEXAGON SOCKET BOLT M4X10	8
33	5330 89	452	オイルトレイ		OIL TRAY	1
34	9684060608		トメネジ M6X6		SET SCREW M6X6	4
35	9716050014		ヒラサカネ M5		PLAIN WASHER M5	4
36	5330 87	463	キユウブラシ		BRUSH	2
38	5330 87	470	フック		BRACKET	1
39	5330 87	480	フック		BRACKET	1
42	9670052008		ソケットホルト M5X20		HEXAGON SOCKET BOLT M5X20	4
43	9670051001		ソケットホルト M5X10		HEXAGON SOCKET BOLT M5X10	5
44	5330 87	437-1	スタット		STUD	7
45	5330 87	453	スペーサー		SPACER	4
46	5330 87	565	ブロック		BLOCK	2
47	5330 87	564	ガイド		GUIDE	1
48	5330 87	511	カバー		COVER	1
49	5330 87	512	カバー		COVER	1
50	5330 87	523	カバー		COVER	1
51	5330 87	524	カバー		COVER	1
52	5330 87	515	カバー		COVER	1
53	5330 87	516	カバー		COVER	1
54	5330 87	517	カバー		COVER	1
55	5330 87	518	カバー		COVER	1
56	5330 87	519	カバー		COVER	2
57	9430040115		パイプ (サーリン) 4X115		PIPE 4X115	2
58	91160		プラグ PA-4		PLUG PA-4	4
59	91161		スリーブ PB-4		SLEEVE PB-4	4
60	91203		エルボ PHD-4		ELBOW PHD-4	2
61	9670040808		ソケットホルト M4X8		HEXAGON SOCKET BOLT M4X8	24
63	5330 87	554	ガイド		GUIDE	1
64	5330 87	513	カバー		COVER	1
65	5330 87	514	カバー		COVER	1
66	5330 87	557	ガイド		GUIDE	1



フレーム (CD)

FRAME (CD)

セクション  
SECTION

セクション番号  
SECTION NUMBER

5330Z 860

★マークの部品は単品ではお渡しできませんので、セット番号で注文してください。  
When ordering items marked ★, indicate the set number because they are available only as a set.

No.	セット番号/ 部品番号	SET No PART No	部品名称/ 構成番号	COMPONENT PARTS	PART NAME No	個数 Qty
67	5330	87 558	ガイド		GUIDE	1
68	5330	87 561	ガイド		GUIDE	1
69	5330	87 562	ガイド		GUIDE	1
70	5330	87 566	ステー		STAY	2
71	5330	89 453	オイルトレイ		OIL TRAY	2
72	9670050608		ソケットボルト M5X6		HEXAGON SOCKET BOLT M5X6	4
73	9670043508		ソケットボルト M4X35		HEXAGON SOCKET BOLT M4X35	4
74	5330	87 442	スタット		STUD	1



CHAIN DELIVERY GRIPPER

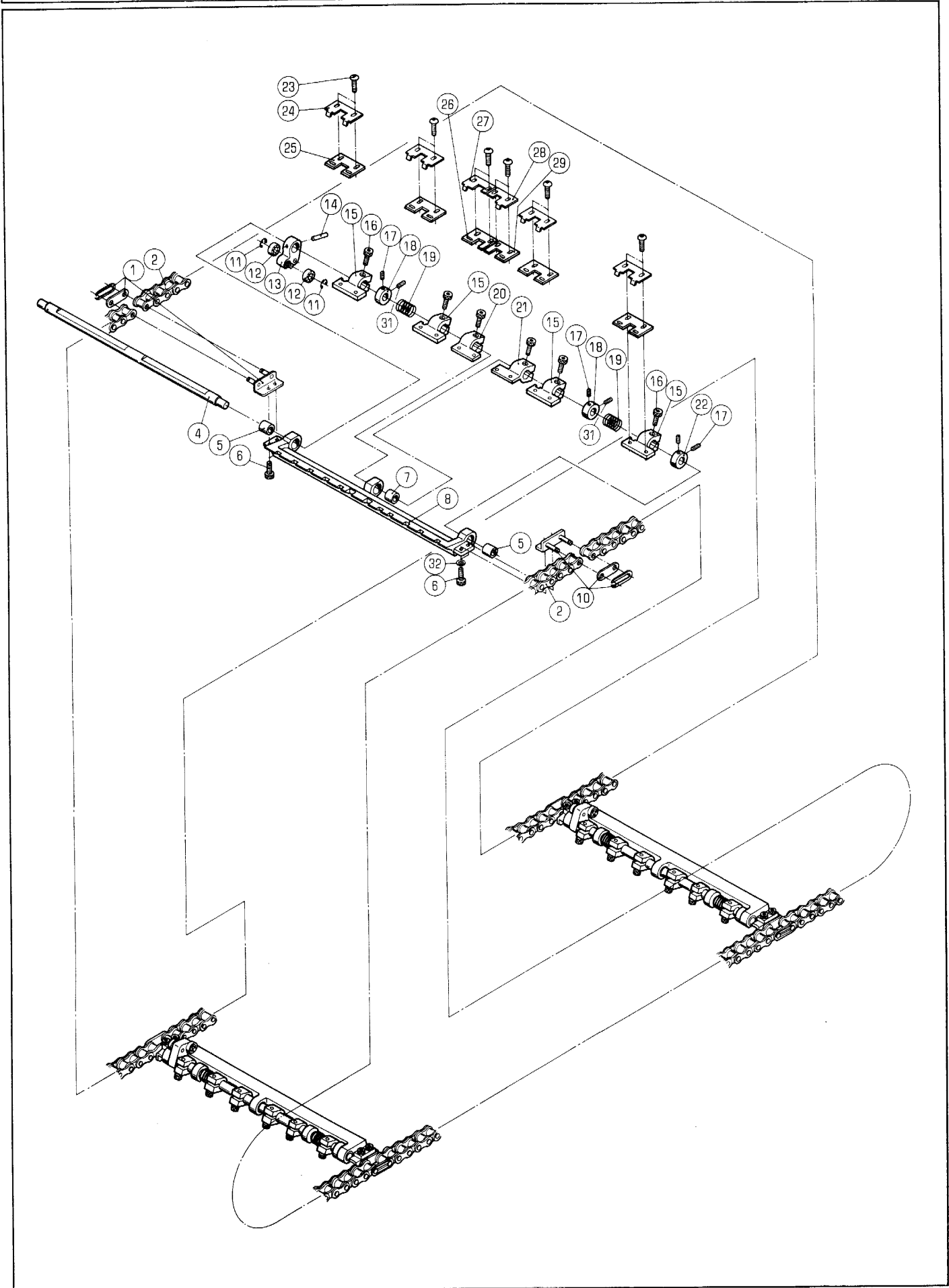

ハイシツメ

セクション  
SECTIONセクション番号  
SECTION NUMBER

5330Z 870

CHAIN DELIVERY GRIPPER

★マークの部品は単品ではお渡しできませんので、セット番号で注文してください。  
When ordering items marked ★, indicate the set number because they are available only as a set.

No.	セット番号/ 部品番号	SET No. PART No.	部品名称/ 構成番号	COMPONENT PARTS	PART NAME	個数 Qty
	5330 87	300-11	チェーンリグリップ	ASSY	CHAIN DELIVERY GRIPPER ASSY	3
			1,4-8,10-29,31,32			
	5330 87	310-2	CD グリップシャフト	ASSY	CD GRIPPER SHAFT ASSY	3
			4,13,14			
	5330 87	335-2	グリップ	ASSY	GRIPPER ASSY	12
			24,25			
	5330 87	336-2	グリップ	ASSY	GRIPPER ASSY	3
			28,29			
	5330 87	337-2	グリップ	ASSY	GRIPPER	3
			26,27			
1	5330 87	423	ツギテリンク		JOINT LINK	3
2	5330 87	412-1	チェーン		CHAIN	6
4	5330 87	311-2	CDグリップシャフト		CD GRIPPER SHAFT	3
5	5300 58	144	フツユ		BUSHING	6
6	9670051001		ソケットホルト M5X10		HEXAGON SOCKET BOLT M5X10	12
7	90242		フツユ MB1210DU		BUSHING MB1210DU	3
8	5330 87	331-5	CDグリップベース		CD GRIPPER BASE	3
10	5330 87	413	ツギテリンク		JOINT LINK	3
11	9721050008		Eリング E-5		E-RING E-5	6
12	90481		ボールベアリング 696ZZ		BALL BEARING 696ZZ	6
13	5330 87	320-3	カムレバー		CAM LEVER	3
14	9411502200		テーパピン 5X22		TAPER PIN 5X22	3
15	5330 87	374	グリップホルダー		GRIPPER HOLDER	12
16	9670051608		ソケットホルト M5X16		HEXAGON SOCKET BOLT M5X16	18
17	9684050508		トメネジ M5X5		SET SCREW M5X5	12
18	5330 87	378	ホルダー		HOLDER	6
19	5330 87	377	スプリング		SPRING	6
20	5330 87	376	グリップホルダー		GRIPPER HOLDER	3
21	5330 87	375	グリップホルダー		GRIPPER HOLDER	3
22	5330 87	323	カラー		COLLAR	3
23	91303002		ロツカクアナツキナヘコネシ M4X8		HEXAGON PAN HEAD SCREW M4X8	36
24	5330 87	371-2	マエテ		FRONT LAY	12
25	5330 87	340-3	グリップ		GRIPPER	12
26	5330 87	360-2	グリップ		GRIPPER	3
27	5330 87	373-2	マエテ		FRONT LAY	3
28	5330 87	372-2	マエテ		FRONT LAY	3
29	5330 87	350-2	グリップ		GRIPPER	3
31	9684050808		トメネジ M5X8		SET SCREW M5X8	6
32	5330 87	333	ワッシャー		WASHER	12

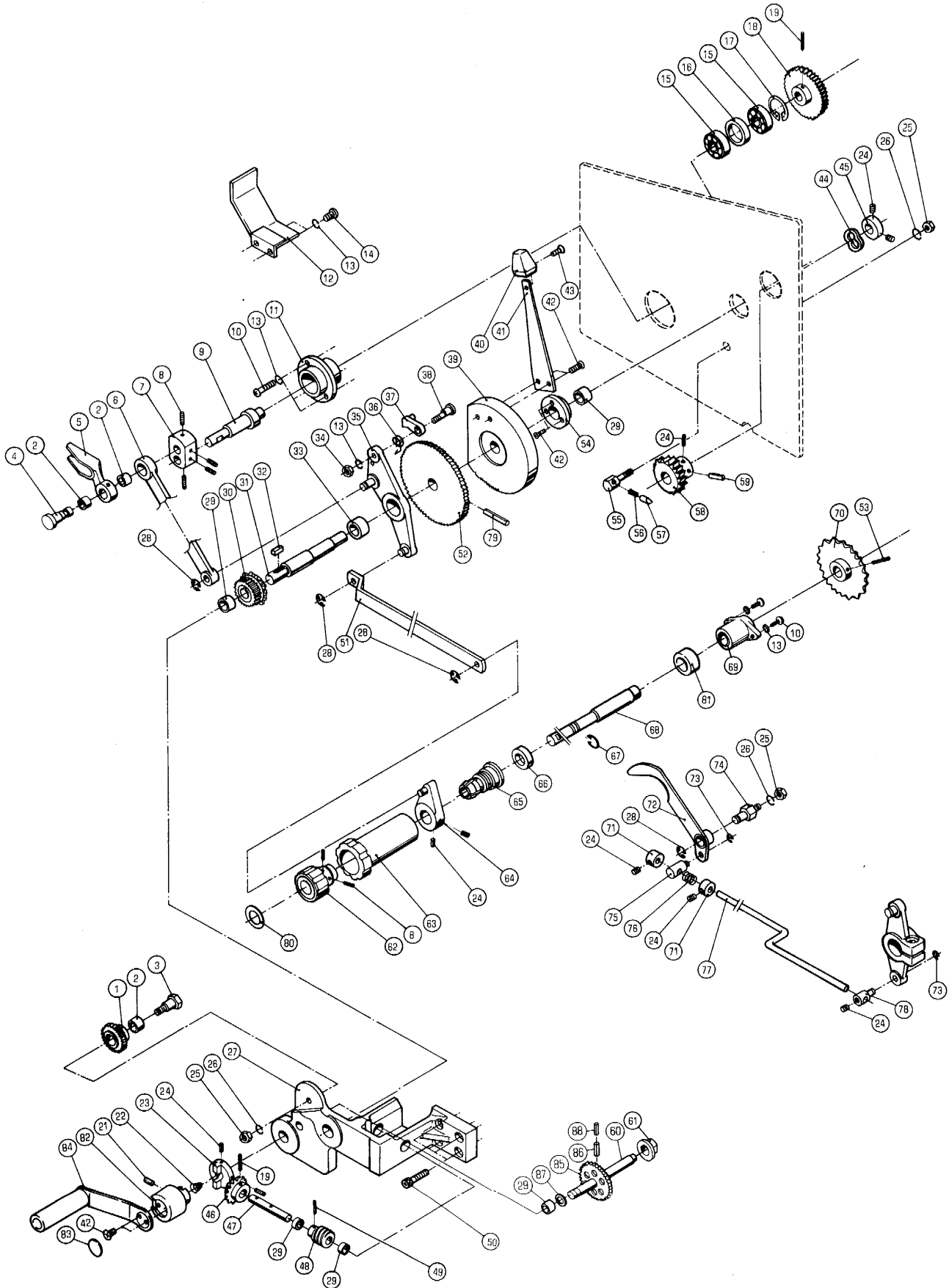

タイアケクトウ

セクション  
SECTION

セクション番号  
SECTION NUMBER

5330Z 880

STAND LIFTING DRIVE

★マークの部品は単品ではお渡してきませんので、セット番号で注文してください。  
When ordering items marked ★, indicate the set number because they are available only as a set.

No	セット番号/ 部品番号	SET No PART No	部品名称/ 構成番号	COMPONENT PARTS	PART NAME No	個数 Qty
	5290 88 112Z		ホルタ- ASSY 29,54		HOLDER ASSY	1
	5290 88 190-2		ギア ASSY 60,85,86,88		GEAR ASSY	1
	5290 88 194Z		ギア ASSY 1,2		GEAR ASSY	1
	5296 88 160-1		ハンドル ASSY(アイボリー) 42,82-84		HANDLE ASSY(IVORY)	1
	5310 88 160-1		ハンドル ASSY(ダークグレー) 42,82-84		HANDLE ASSY(DARK GRAY)	1
	5330 88 110		ブラケット ASSY 19,27,29-32,46-49,52,79		BRACKET ASSY	1
	5330 88 111Z		ブラケット ASSY 27,29		BRACKET ASSY	1
	5330 88 120Z		アーム ASSY 33,35		ARM ASSY	1
	5330 89 130-1		ハンドルシャフト ASSY 53,68,70,81		HANDLE SHAFT ASSY	1
	5330 89 210		クランクシャフト 9,18,19		CRANK DRIVE SHAFT ASSY	1
	5330 89 217Z		リンク ASSY 2,6		LINK ASSY	1
	5330 89 218Z-2		カム 2,5		CAM	1
1	5290 88 194		ギア		GEAR	1
2	5290 89 219		ブッシュ		BUSHING	3
3	5290 88 193		スタット		STUD	1
4	5290 89 216		ピン		PIN	1
5	5330 89 218-2		カム		CAM	1
6	5330 89 217		リンク		LINK	1
7	5290 89 215		クランク		CRANK	1
8	9684060608		トメネジ M6X6		SET SCREW M6X6	6
9	5330 89 213		シャフト		SHAFT	1
10	9642051614		ナハコネシ M5X16		SMALL PAN-HEAD SCREW M5X16	5
11	5330 89 211		ホルタ-		HOLDER	1
12	5330 89 682-3		カバー		COVER	1
13	9710050008		ハネサカネ M5		SPRING WASHER M5	8
14	9642051014		ナハコネシ M5X10		SMALL PAN-HEAD SCREW M5X10	2
15	90211		ボールベアリング 6202ZZ		BALL BEARING 6202ZZ	2
16	5290 89 212		カラー		COLLAR	1
17	9723350008		C-リング C-35		C-RING C-35	1
18	5330 89 214		クランク クトウキヤ-		GEAR	1
19	9410302508		スプリングピン 3X25		SPRING PIN 3X25	2
21	9642061014		ナハコネシ M6X10		SMALL PAN-HEAD SCREW M6X10	1
22	5290 37 814		スプリング		SPRING	1
23	5290 88 134		クラッチ		CLUTCH	1
24	9684050508		トメネジ M5X5		SET SCREW M5X5	10
25	9660060014		ナット M6		HEXAGON NUT M6	3
26	9710060008		ハネサカネ M6		SPRING WASHER M6	3
27	5330 88 111		ブラケット		BRACKET	1
28	9721070008		E-リング E-7		E-RING E-7	4
29	90242		ブッシュ MB1210DU		BUSHING MB1210DU	5
30	5290 88 180		ギア		GEAR	1
31	5310 88 113-1		シャフト		SHAFT	1
32	5290 88 183		キー		KEY	1
33	5290 88 131		ブッシュ		BUSHING	1
34	9660050014		ナット M5		HEXAGON NUT M5	1
35	5330 88 120		アーム ASSY		ARM ASSY	1
36	5290 51 064		スプリング		SPRING	1

タ''イアケ''クト''ウ

STAND LIFTING DRIVE

セクション  
SECTIONセクション番号  
SECTION NUMBER

5330Z 880

★マークの部品は単品ではお渡しできませんので、セット番号で注文してください。  
When ordering items marked ★, indicate the set number because they are available only as a set.

No.	セット番号/ 部品番号	SET No. PART No.	部品名称/ 構成番号	COMPONENT PARTS	PART NAME No.	個数 Q'ty
37	5290 51	070	オクリツ''メ		PAWL	1
38	5290 51	063-1	ヒ''コン		PIN	1
39	5310 88	114	カム		CAM	1
40	5300 33	538	ツマミ(アイホ''リー)		KNOB(IVORY)	1
40	5310 33	538-1	ツマミ(タ''ーク''グレー)		KNOB(DARK GRAY)	1
41	5310 88	116	レハ''ー		LEVER	1
42	9648051014		サラコネシ'' M5X10		SMALL FLUSH HEAD SCREW M5X10	7
43	9648041014		サラコネシ'' M4X10		SMALL FLUSH HEAD SCREW M4X10	1
44	9717120008		ナミサ''カ''ネ M12		CORRUGATED WASHER M12	1
45	5290 29	315	トメカラ''		LOCK COLLAR	1
46	5290 37	613	ギ''ア		GEAR	1
47	5290 88	133	シャフト		SHAFT	1
48	5290 37	614	ギ''ア		GEAR	1
49	9410302008		ス''プリング''ヒ''コン 3X20		SPRING PIN 3X20	1
50	9670062508		ソケットホ''ルト M6X25		HEXAGON SOCKET BOLT M6X25	4
51	5330 88	122	リンク		LINK	1
52	5290 88	115	ラチェットホイール		RATCHET WHEEL	1
53	9410403208		ス''プリング''ヒ''コン 4X32		SPRING PIN 4X32	1
54	5290 88	112	ホルタ''ー		HOLDER	1
55	5290 88	151	スタツ''		STUD	1
56	5290 51	083	ス''プリング''		SPRING	1
57	5290 51	082	オクリツ''メ		PAWL	1
58	5290 88	144-1	ウ''ームホイール		WORM WHEEL	1
59	9410502508		ス''プリング''ヒ''コン 5X25		SPRING PIN 5X25	1
60	5290 88	191-2	シャフト		SHAFT	1
61	5290 82	162	フ''ツシユ		BUSHING	1
62	5310 89	134-2	ツマミ(タ''ーク''グレー)		KNOB(DARK GRAY)	1
62	5316 89	134	ツマミ(アイホ''リー)		KNOB(IVORY)	1
63	5310 89	133-3	ツマミ(タ''ーク''グレー)		KNOB(DARK GRAY)	1
63	5316 89	133-2	ツマミ(アイホ''リー)		KNOB(IVORY)	1
64	5290 89	120	レハ''ー		LEVER	1
65	5290 89	148	カラ''		COLLAR	1
66	5330 89	153	ス''パ''ー		SPACER	1
67	90603		CE-リング'' CE-12		CE-RING CE-12	1
68	5330 89	131-1	シャフト		SHAFT	1
69	5290 89	112	フ''ツシユ		BUSHING	1
70	5290 89	135	ス''プロケット		SPROCKET	1
71	5330 52	492	トメカラ''		LOCK COLLAR	2
72	5330 88	260	レハ''ー		LEVER	1
73	9721040008		E-リング'' E-4		E-RING E-4	2
74	5330 88	262	スタツ''		STUD	1
75	5330 88	263	リンクホ''ス		LINK BOSS	1
76	5300 56	088	ス''プリング''		SPRING	1
77	5330 88	265	コントロールリンク		LINK	1
78	5330 88	264	リンクホ''ス		LINK BOSS	1
79	9410402808		ス''プリング''ヒ''コン 4X28		SPRING PIN 4X28	1
80	5300 12	224	フ''レート		PLATE	1
81	5290 89	129	カラ''		COLLAR	1
82	5296 88	161-1	ハンド''ルホンタイ(アイホ''リー)		HANDLE BODY(IVORY)	1
82	5310 88	161-2	ハンド''ルホンタイ(タ''ーク''グレー)		HANDLE BODY(DARK GRAY)	1
83	5300 37	815	フ''レート(アイホ''リー)		PLATE(IVORY)	1
83	5310 37	815-1	フ''レート(タ''ーク''グレー)		PLATE(DARK GRAY)	1
84	5300 37	820	ハンド''ル(アイホ''リー)		HANDLE(IVORY)	1
84	5310 37	820	ハンド''ル(タ''ーク''グレー)		HANDLE(DARK GRAY)	1
85	5290 88	192-1	ギ''ア		GEAR	1
86	9410402208		ス''プリング''ヒ''コン 4X22		SPRING PIN 4X22	1
87	5290 29	311	ワツシヤ''		WASHER	1
88	9410252208		ス''プリング''ヒ''コン 2.5X22		SPRING PIN 2.5X22	1





ハイシテール (CD)

PAPER DELIVERY TABLE (CD)

セクション  
SECTION

セクション番号  
SECTION NUMBER

5330Z 885

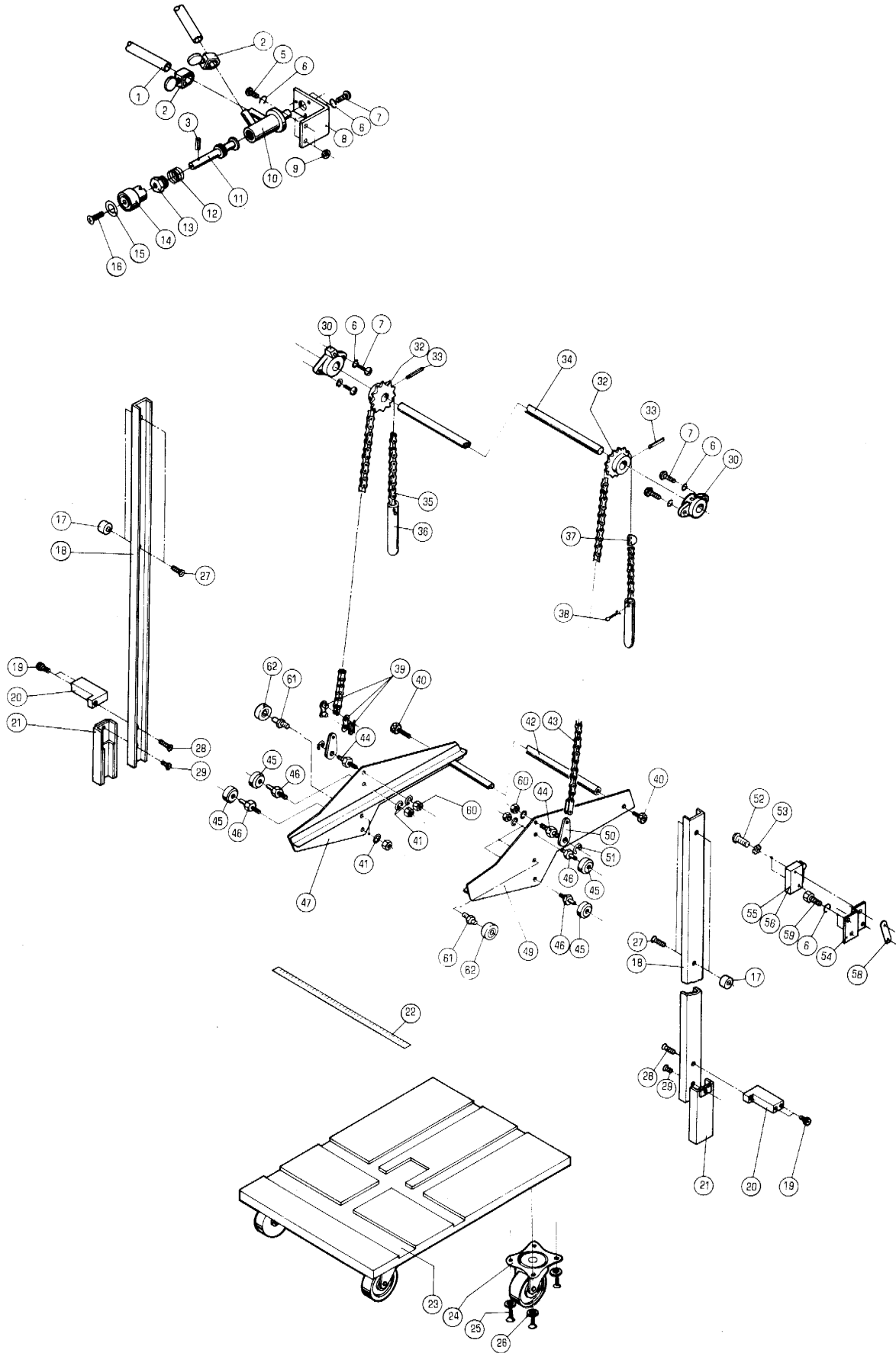

ハイシテ-フル (CD)

セクション  
SECTION

セクション番号

SECTION NUMBER

5330Z 885

PAPER DELIVERY TABLE (CD)

★マークの部品は単品ではお渡できませんので、セット番号で注文してください。  
When ordering items marked ★, indicate the set number because they are available only as a set.

No.	セット番号/ 部品番号	SET No PART No	部品名称/ 構成番号	COMPONENT PARTS	PART NAME No	個数 Qty
	5310 88 140-1		テ-フルクトウシク ASSY		DRIVE SHAFT ASSY	1
			32-34			
	5310 88 240		ハイシテ-フル ASSY		DELIVERY TABLE DOLLY ASSY	1
			ニツホン		JAPAN	
			22-26			
	5310 88 240		ハイシテ-フル ASSY		DELIVERY TABLE DOLLY ASSY	2
			ニツホンイカ		EXCEPT JAPAN	
			22-26			
1	5330 87 219		ヒ-ニルホ-ス 10X17X2750		HOSE 10X17X2750	1
2	91211		ホ-スハント 16		HOSE BAND 16	2
3	9410302008		スプリングピ-ン 3X20		SPRING PIN 3X20	1
5	9642051614		ナヘコネシ 5X16		SMALL PAN-HEAD SCREW M5X16	2
6	9710050014		ハネサカネ M5		SPRING WASHER M5	11
7	9642051014		ナヘコネシ 5X10		SMALL PAN-HEAD SCREW M5X10	7
8	5310 87 217		ブラケット		BRACKET	1
9	9660050014		ナツ M5		HEXAGON NUT M5	2
10	5290 17 113		バルブ		VALVE	1
11	5300 17 114		スピント		SPINDLE	1
12	5290 17 115		スプリング		SPRING	1
13	5300 17 116		カバー		COVER	1
14	5300 17 117		ツミ(アイホリ)		KNOB(IVORY)	1
14	5310 17 117-1		ツミ(ダークグレー)		KNOB(DARK GRAY)	1
15	5300 12 224		プレート		PLATE	1
16	9650052014		マルサラコネシ 5X20		SCREW M5X20	1
17	5330 88 236-1		カラー		COLLAR	4
18	5330 88 234		レール		RAIL	2
19	9670051008		ソケットボルト 5X10		HEXAGON SOCKET BOLT M5X10	4
20	5332 88 237		スタッド		STUD	2
21	5290 88 250		レール		RAIL	2
22	5310 44 314		スケール		SCALE	1
			ニツホン		JAPAN	
22	5310 44 314		スケール		SCALE	2
			ニツホンイカ		EXCEPT JAPAN	
23	5310 88 241		ハイシテ-フル		PAPER DELIVERY TABLE	1
			ニツホン		JAPAN	
23	5310 88 241		ハイシテ-フル		PAPER DELIVERY TABLE	2
			ニツホンイカ		EXCEPT JAPAN	
24	92312008		キャスター LPK-75		CASTER LPK-75	4
			ニツホン		JAPAN	
24	92312008		キャスター LPK-75		CASTER LPK-75	8
			ニツホンイカ		EXCEPT JAPAN	
25	90770		モクネシ 4.1X20		WOOD SCREW 4.1X20	16
			ニツホン		JAPAN	
25	90770		モクネシ 4.1X20		WOOD SCREW 4.1X20	32
			ニツホンイカ		EXCEPT JAPAN	
26	9716060014		ヒラサカネ M6		PLAIN WASHER M6	32
27	9648052014		サラコネシ 5X20		SMALL FLUSH HEAD SCREW M5X20	4
28	9648051614		サラコネシ 5X16		SMALL FLUSH HEAD SCREW M5X16	2
29	9648051014		サラコネシ 5X10		SMALL FLUSH HEAD SCREW M5X10	2
30	5290 89 143		フツシ		BUSHING	2
32	5290 88 142		スプロケット		SPROCKET	2
33	9410402508		スプリングピ-ン 4X25		SPRING PIN 4X25	2
34	5310 88 141-1		シャフト		SHAFT	1
35	90839		チェーンRS37-1 73P		CHAIN RS37-1 73P	1
36	5290 88 235		ウイト		WEIGHT	2
37	5310 88 146		プレート		PLATE	1
38	9414202514		ワリピ-ン 2X25		SPLIT PIN 2X25	2
39	90856		ジョイントリンクRS37-1 1/2"		JOINT LINK RS37-1(1/2")	3
40	9670081608		ソケットボルト M8X16		HEXAGON SOCKET BOLT M8X16	2

ハイシテ-フル (CD)

PAPER DELIVERY TABLE (CD)

セクション  
SECTION

セクション番号  
SECTION NUMBER

5330Z 885

★マークの部品は単品ではお渡しできませんので、セット番号で注文してください。  
When ordering items marked ★, indicate the set number because they are available only as a set.

No.	セット番号/ 部品番号	SET No PART No	部品名称/ 構成番号	COMPONENT PARTS	PART NAME No	個数 Qty
41	9710080008		ハネサカネ M8		SPRING WASHER M8	8
42	5310 88 233		ステー		STAY	1
43	5330 88 150		チェーン		CHAIN	1
44	5290 88 231		スタット		STUD	2
45	5290 31 117		ローラー		ROLLER	4
46	5290 88 232		スタット		STUD	4
47	5290 88 220-2		フレーム		FRAME	1
49	5290 88 210-2		フレーム		FRAME	1
50	5290 31 116		リンク		LINK	2
51	9721070008		E-リング E-7		E-RING E-7	2
52	9642032014		ナハコネシ M3X20		SMALL PAN-HEAD SCREW M3X20	2
53	90644		ハツキサカネ A3		TOOTHED LOCK WASHER A3	2
54	5310 88 145-1		ブラケット		BRACKET	1
55	97313		スイッチ VX-5-1C22		SWITCH VX-5-1C22	1
56	97381		アクチュエータ VAM22		ACTUATOR VAM22	1
57	98501		カバー 360010-1		COVER 360010-1	1
58	5300 21 424		プレート		PLATE	1
59	9672051014		ロツカクホルト M5X10		HEXAGON HEAD BOLT M5X10	2
60	9662080014		ナット M8		HEXAGON NUT M8	8
61	5340 88 232-1		スタット		STUD	2
62	90214		ボールベアリング 6000ZZ		BALL BEARING 6000ZZ	2



サイト“カイト” (CD)  
SIDE GUIDE (CD)

セクション  
SECTION

セクション番号  
SECTION NUMBER

5330Z 890

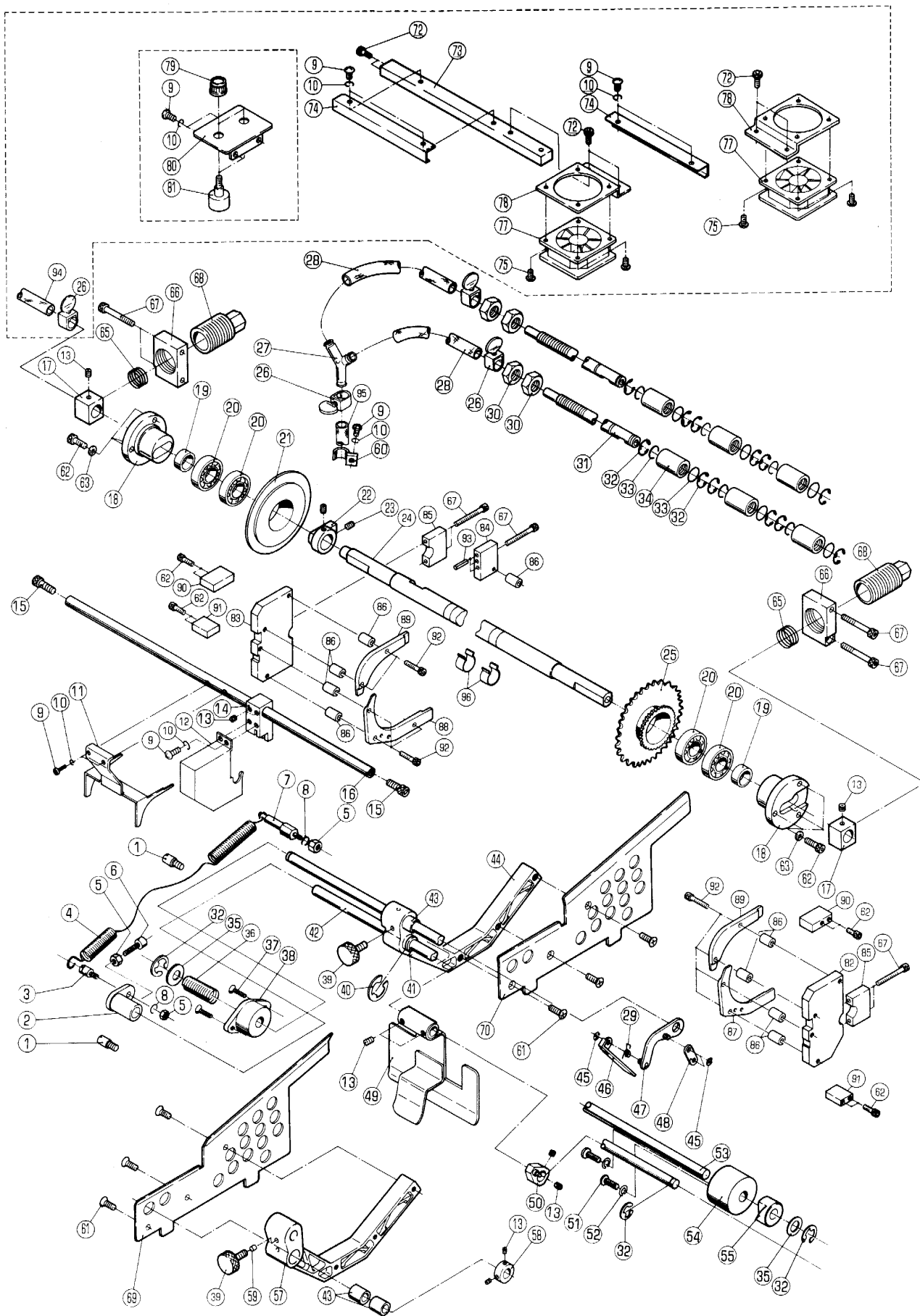

サイト"カイト" (CD)

セクション  
SECTION

セクション番号

SECTION NUMBER

5330Z 890

SIDE GUIDE (CD)

★マークの部品は単品ではお渡しできませんので、セット番号で注文してください。  
When ordering items marked ★, indicate the set number because they are available only as a set.

No	セット番号/ 部品番号	SET No PART No	部品名称/ 構成番号	COMPONENT PARTS	PART NAME No	個数 Qty
	5330 87 224Z		スプロケット	ASSY	SPROCKET ASSY	1
			20,25			
	5330 87 225Z		スプロケット	ASSY	SPROCKET ASSY	1
			20,21			
	5330 87 540-2		ハイファン	ASSY	DELIVERY FAN ASSY	1
			9,10,26,72-75,77-81,94			
	5330 89 225Z-2		サイト"カイト"	ASSY	SIDE GUIDE ASSY	1
			43,57			
	5330 89 226Z-2		サイト"カイト"	ASSY	SIDE GUIDE ASSY	1
			43,44			
1	5290 52 422		ピン		PIN	2
2	5290 89 323-3		ボス		BOSS	1
3	5290 33 122		ハネカケ		SPRING STUD	1
4	5290 89 325-1		スプリング		SPRING	1
5	9660060014		ナット M6		HEXAGON NUT M6	3
6	9670062508		ソケットボルト M6X25		HEXAGON SOCKET BOLT M6X25	1
7	5290 89 324		ハネカケ		SPRING STUD	1
8	9710060008		ハネサカネ M6		SPRING WASHER M6	2
9	9642051014		ナット M5X10		SMALL PAN-HEAD SCREW M5X10	11
10	9710050014		ハネサカネ M5		SPRING WASHER M5	11
11	5330 89 412-5		カイト		GUIDE	1
12	5330 89 375-1		カバー		COVER	1
13	9684050508		トメネジ M5X5		SET SCREW M5X5	10
14	5330 89 351		ブラケット		BRACKET	1
15	9670061208		ソケットボルト M6X12		HEXAGON SOCKET BOLT M6X12	2
16	5330 89 411		ステー		STAY	1
17	5330 87 215		ブロック		BLOCK	2
18	5340 87 214		ホルダー		HOLDER	2
19	5330 87 227		カラー		COLLAR	2
20	90315		ボールベアリング 6003ZZ		BALL BEARING 6003ZZ	4
21	5330 87 225		スプロケット		SPROCKET	1
22	5330 87 522-4		カム		CAM	1
23	9684060608		トメネジ M6X6		SET SCREW M6X6	2
24	5330 87 211-4		シャフト		SHAFT	1
25	5330 87 224		スプロケット		SPROCKET	1
26	91211		ホースバンド 16		HOSE BAND 16	4
27	5290 83 351		コネクタ		CONNECTOR	1
28	5330 87 533		ビニールホース 8X12X220		HOSE 8X12X220	2
29	5330 89 376-1		スプリング		SPRING	1
30	9660120014		ナット M12		HEXAGON NUT M12	4
31	5330 87 532-1		パイプ		PIPE	2
32	9721100008		Eリング E-10		E-RING E-10	15
33	90514		Oリング P-12		O-RING P-12	12
34	5330 87 531		ノズル		NOZZLE	6
35	5290 29 311		ワッシャー		WASHER	2
36	5290 89 224		スプリング		SPRING	1
37	9648051614		サラコネジ M5X16		SMALL FLUSH HEAD SCREW M5X16	2
38	5321 29 220-1		ブushing		BUSHING	1
39	5290 32 141		ツマミ		KNOB	2
40	90607		CEリング CE-18		CE-RING CE-18	1
41	5290 89 227-1		ブushing		BUSHING	1
42	5310 89 311		シャフト		SHAFT	1
43	5290 37 513-1		ブushing		BUSHING	4
44	5330 89 226-2		サイト"カイト"		SIDE GUIDE	1
45	9721030008		Eリング E-3		E-RING E-3	2
46	5330 89 374		ストッパ		STOPPER	1
47	5330 89 370		リンク		LINK	1
48	5330 89 373		リンク		LINK	1
49	5330 89 320-1		フロントカイト		FRONT GUIDE	1

サイト"カ"イト" (CD)

セクション  
SECTION

セクション番号  
SECTION NUMBER

5330Z 890

SIDE GUIDE (CD)

★マークの部品は単品ではお渡しできませんので、セット番号で注文してください。  
When ordering items marked ★, indicate the set number because they are available only as a set.

No.	セット番号/ 部品番号	SET No. PART No.	部品名称/ 構成番号	COMPONENT PARTS	PART NAME No.	個数 Qty
50	5330 89 360		アーム		ARM	1
51	9642051614		ナ"コネシ" M5X16		SMALL PAN-HEAD SCREW M5X16	2
52	9710050008		ハ"ネサ"カ"ネ M5		SPRING WASHER M5	2
53	5310 89 223		シャフト		SHAFT	1
54	5290 89 222		フ"ツシユ		BUSHING	1
55	5330 89 221-1		フ"ツシユ		BUSHING	1
57	5330 89 225-2		サイト"カ"イト"		SIDE GUIDE	1
58	5290 29 315		トメカラー		LOCK COLLAR	1
59	5290 89 228		フ"ラグ"		PLUG	1
60	5290 17 119		クランプ		CLAMP	1
61	9648051014		サラコネシ" M5X10		SMALL FLUSH HEAD SCREW M5X10	6
62	9670061608		ソケットホルト M6X16		HEXAGON SOCKET BOLT M6X16	14
63	9716060014		ヒラサ"カ"ネ M6		PLAIN WASHER M6	6
65	5330 87 226		ス"リング"		SPRING	2
66	5330 87 216		フ"ラケット		BRACKET	2
67	9670064508		ソケットホルト M6X45		HEXAGON SOCKET BOLT M6X45	9
68	5330 87 218		ホルタ"		HOLDER	2
69	5330 89 231-1		カ"イト"		GUIDE	1
70	5330 89 232-1		カ"イト"		GUIDE	1
72	9670051001		ソケットホルト M5X10		HEXAGON SOCKET BOLT M5X10	6
73	5330 87 542		フ"ラケット		BRACKET	1
			ファンタイプ		FAN TYPE	
74	5330 87 543-1		カハ"		COVER	2
			ファンタイプ		FAN TYPE	
75	9642043514		ナ"コネシ" M4X35		SMALL PAN-HEAD SCREW M4X35	8
77	5330 61 613-1		ファン ASSY		FAN ASSY	2
			ファンタイプ		FAN TYPE	
78	5330 87 541-1		フ"ラケット		BRACKET	2
			ファンタイプ		FAN TYPE	
79	99913		ツマミ CM-15S		KNOB CM-15S	2
			ファンタイプ		FAN TYPE	
80	5330 87 544		ハ"ネル		PANEL	1
			ファンタイプ		FAN TYPE	
81	99305003		ホ"リュ-ム RV24YN20SB		VOLUME RV24YN-20SB	2
			ファンタイプ		FAN TYPE	
82	5330 87 231		フ"ラケット		BRACKET	1
83	5330 87 232		フ"ラケット		BRACKET	1
84	5330 87 233		フ"ラケット		BRACKET	1
85	5330 87 234		フ"ロツク		BLOCK	2
86	5330 87 235		ス"パ-サー		SPACER	9
87	5330 87 236		カ"イト"		GUIDE	1
88	5330 87 237		カ"イト"		GUIDE	1
89	5330 87 238		カ"イト"		GUIDE	2
90	5330 87 241		カ"イト"		GUIDE	2
91	5330 87 242		カ"イト"		GUIDE	2
92	9670053008		ソケットホルト M5X30		HEXAGON SOCKET BOLT M5X30	9
93	9410502008		ス"リング"ピン 5X20		SPRING PIN 5X20	2
94	5330 87 223		ホ-ス 10X17X400		HOSE 10X17X400	1
			ファンタイプ		FAN TYPE	
95	5330 87 534		ホ-ス 10X17X180		HOSE 10X17X180	1
96	5330 87 228		ストツハ-		STOPPER	2





ハツカイト (CD)  
BACK GUIDE (CD)

セクション  
SECTION

セクション番号  
SECTION NUMBER

5330Z 895

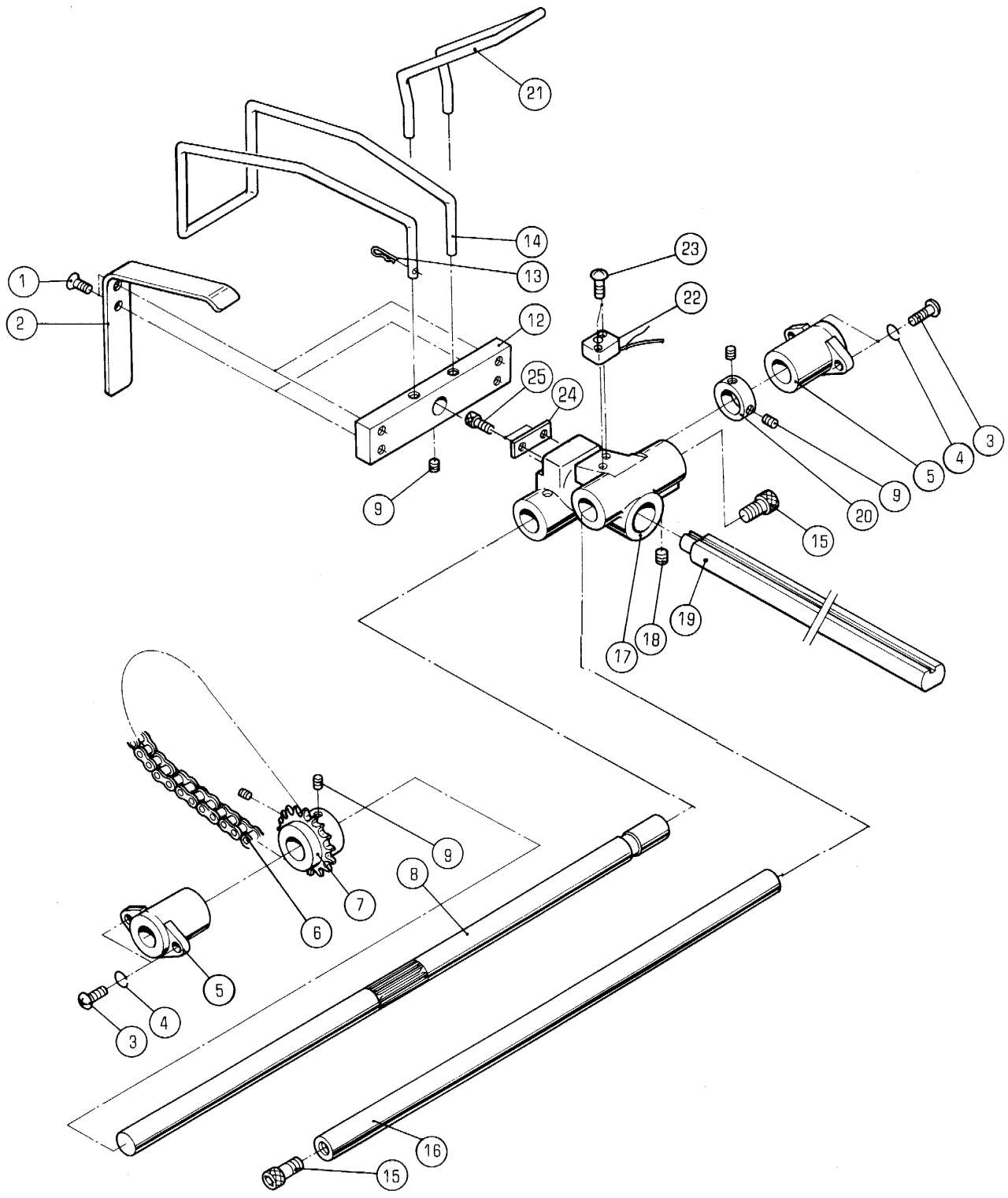

バックガイド (CD)

BACK GUIDE (CD)

セクション  
SECTION

セクション番号  
SECTION NUMBER

5330Z 895

★マークの部品は単品ではお渡しできませんので、セット番号で注文してください。  
When ordering items marked ★, indicate the set number because they are available only as a set.

No.	セット番号/ 部品番号	SET No. PART No.	部品名称/ 構成番号	COMPONENT PARTS	PART NAME No.	個数 Qty
1	9648051014		サラコネシ	M5X10	SMALL FLUSH HEAD SCREW M5X10	4
2	5330 89 146		バックガイド		BACK GUIDE	2
3	9642051614		ナハコネシ	M5X16	SMALL PAN-HEAD SCREW M5X16	4
4	9710050008		ハネサカネ	M5	SPRING WASHER M5	4
5	5290 29 210		フツユ		BUSHING	2
6	90802		チェーン	RS35-1 46P	CHAIN RS35-1 46P	1
7	5290 89 142		スプロケット		SPROCKET	1
8	5330 89 141		シャフト		SHAFT	1
9	9684050508		トメネシ	M5X5	SET SCREW M5X5	5
12	5290 89 145		ブラケット		BRACKET	1
13	90630		スナップピン	SSP-8	SNAP PIN SSP-8	1
14	5330 89 147		バックガイド		BACK GUIDE	1
15	9670081608		ソケットホルト	M8X16	HEXAGON SOCKET BOLT M8X16	2
16	5310 29 232		ステー		STAY	1
17	5330 89 139-1		ホルダー		HOLDER	1
18	9684060608		トメネシ	M6X6	SET SCREW M6X6	1
19	5330 89 144-1		ラック		RACK	1
20	5290 29 314		トメカラー		LOCK COLLAR	1
21	5330 89 149-1		ガイド		GUIDE	1
22	97828		トウコウキ		PROJECTOR	1
23	9642031414		ナハコネシ	M3X14	SMALL PAN-HEAD SCREW M3X14	2
24	5341 89 138-1		プレート		PLATE	1
25	9670051001		ソケットホルト	M5X10	HEXAGON SOCKET BOLT M5X10	2

**部品番号索引**  
**PART NUMBER INDEX**



# 部 品 番 号 索 引

## P A R T N U M B E R I N D E X

部 品 番 号 P A R T No.	セクション番号 SECTION No.	No.
5290 11 152	5330Z 545	74
5290 12 211	5330Z 120	15
5290 12 213	5330Z 120	10
5290 12 312	5330Z 120	33
5290 12 313	5330Z 120	23
5290 12 314	5330Z 120	25
5290 12 314	5330Z 570	29
5290 12 316	5330Z 120	37
5290 12 320	5330Z 120	29
5290 12 411	5330Z 120	22
5290 12 412-3	5330Z 120	21
5290 12 413	5330Z 120	20
5290 14 120	5330Z 110	12
5290 14 120	5330Z 115	5
5290 16 111	5330Z 170	18
5290 16 112	5330Z 170	18
5290 16 200-4	5330Z 170	
5290 16 212	5330Z 170	36
5290 16 215-1	5330Z 170	29
5290 16 226	5330Z 170	68
5290 16 311	5330Z 170	7
5290 16 312	5330Z 170	62
5290 16 313	5330Z 170	65
5290 16 314	5330Z 170	63
5290 16 315	5330Z 170	66
5290 16 316	5330Z 170	64
5290 16 411	5330Z 170	32
5290 16 412-1	5330Z 170	53
5290 16 413	5330Z 170	57
5290 16 414	5330Z 170	56
5290 16 416	5330Z 170	73
5290 16 417	5330Z 170	34
5290 16 418	5330Z 170	33
5290 16 419	5330Z 170	74
5290 17 111	5330Z 170	50
5290 17 113	5330Z 170	41
5290 17 113	5330Z 320	97
5290 17 113	5330Z 885	10
5290 17 115	5330Z 170	47
5290 17 115	5330Z 320	100
5290 17 115	5330Z 885	12
5290 17 119	5330Z 170	51
5290 17 119	5330Z 890	60
5290 17 120-1	5330Z 170	8
5290 21 123	5330Z 330	39
5290 21 161	5330Z 210	16
5290 21 161	5330Z 330	44
5290 21 161	5330Z 450	18
5290 21 161	5330Z 520	76
5290 21 161	5330Z 521	27
5290 21 161	5330Z 530	36
5290 21 161	5330Z 555	3
5290 21 161	5330Z 556	26
5290 21 161	5330Z 570	14
5290 21 161	5330Z 590	140
5290 21 161	5330Z 825	80
5290 21 164	5330Z 360	76
5290 21 164	5330Z 370	61
5290 21 212	5330Z 512	32
5290 21 212	5330Z 520	105
5290 21 212	5330Z 552	28
5290 21 313	5330Z 210	22

部 品 番 号 P A R T No.	セクション番号 SECTION No.	No.
5290 21 315	5330Z 210	24
5290 21 316	5330Z 210	36
5290 21 316	5330Z 350	65
5290 21 316	5330Z 450	17
5290 21 316	5330Z 455	1
5290 21 316	5330Z 520	7
5290 21 316	5330Z 570	16
5290 21 319	5330Z 210	17
5290 21 319	5330Z 520	71
5290 21 521	5330Z 210	92
5290 21 521	5330Z 350	114
5290 21 521	5330Z 380	43
5290 21 521	5330Z 520	120
5290 21 521	5330Z 521	1
5290 21 521	5330Z 590	141
5290 21 612	5330Z 210	43
5290 21 612	5330Z 240	33
5290 21 612	5330Z 370	10
5290 21 641	5330Z 330	63
5290 21 641	5330Z 370	44
5290 21 641	5330Z 545	36
5290 21 643	5330Z 330	62
5290 22 121	5330Z 210	79
5290 22 121	5330Z 220	11
5290 22 141	5330Z 220	17
5290 22 142	5330Z 210	76
5290 22 161	5330Z 210	80
5290 22 161	5330Z 220	12
5290 22 210	5330Z 210	1
5290 22 210	5330Z 220	9
5290 22 221	5330Z 220	7
5290 22 222	5330Z 210	4
5290 22 222	5330Z 220	6
5290 22 223	5330Z 210	8
5290 22 223	5330Z 220	3
5290 22 224	5330Z 210	6
5290 22 224	5330Z 220	4
5290 22 314	5330Z 220	38
5290 22 315	5330Z 220	32
5290 22 318	5330Z 520	52
5290 22 320	5330Z 220	35
5290 22 330	5330Z 220	25
5290 22 412	5330Z 540	27
5290 22 412	5330Z 545	5
5290 22 441	5330Z 210	18
5290 22 441	5330Z 220	22
5290 23 113	5330Z 260	36
5290 23 113	5330Z 540	69
5290 23 113	5330Z 545	59
5290 23 115	5330Z 540	57
5290 23 115	5330Z 545	69
5290 23 116-1	5330Z 540	71
5290 23 116-1	5330Z 545	61
5290 23 117	5330Z 540	72
5290 23 235	5330Z 240	28
5290 24 126	5330Z 250	42
5290 24 126	5330Z 860	21
5290 24 127	5330Z 230	16
5290 24 127	5330Z 540	70
5290 24 127	5330Z 545	58
5290 24 212-1	5330Z 230	4
5290 24 240	5330Z 230	13

部 品 番 号 索 引  
PART NUMBER INDEX

部 品 番 号 P A R T No	セクション番号 SECTION No	No
5290 24 251	5330Z 230	12
5290 24 252	5330Z 230	7
5290 24 253	5330Z 230	24
5290 25 114	5330Z 250	11
5290 25 114	5330Z 260	26
5290 25 115	5330Z 260	20
5290 25 210	5330Z 250	
5290 25 211	5330Z 250	35
5290 25 212	5330Z 250	37
5290 25 213	5330Z 250	36
5290 25 214	5330Z 250	40
5290 25 215	5330Z 250	39
5290 25 216	5330Z 250	38
5290 25 312	5330Z 250	49
5290 25 313	5330Z 250	49
5290 25 314	5330Z 250	52
5290 25 315	5330Z 250	53
5290 25 509	5330Z 250	80
5290 25 512	5330Z 250	83
5290 25 522	5330Z 250	65
5290 25 523	5330Z 250	67
5290 25 524-1	5330Z 250	62
5290 26 112	5330Z 370	31
5290 26 213	5330Z 260	31
5290 26 222	5330Z 260	15
5290 29 115	5330Z 290	8
5290 29 210	5330Z 330	32
5290 29 210	5330Z 370	20
5290 29 210	5330Z 512	39
5290 29 210	5330Z 570	24
5290 29 210	5330Z 895	5
5290 29 220-1	5330Z 511	47
5290 29 220-1	5330Z 530	35
5290 29 220-1	5330Z 551	2
5290 29 220-1	5330Z 556	50
5290 29 311	5330Z 210	49
5290 29 311	5330Z 250	14
5290 29 311	5330Z 360	51
5290 29 311	5330Z 380	44
5290 29 311	5330Z 511	59
5290 29 311	5330Z 530	79
5290 29 311	5330Z 880	87
5290 29 311	5330Z 890	35
5290 29 312	5330Z 210	106
5290 29 312	5330Z 250	81
5290 29 312	5330Z 310	7
5290 29 312	5330Z 330	40
5290 29 312	5330Z 355	46
5290 29 312	5330Z 380	21
5290 29 312	5330Z 450	46
5290 29 312	5330Z 556	54
5290 29 312	5330Z 590	104
5290 29 312	5330Z 595	42
5290 29 312	5330Z 820	108
5290 29 313	5330Z 210	100
5290 29 313	5330Z 230	11
5290 29 313	5330Z 330	59
5290 29 313	5330Z 370	37
5290 29 313	5330Z 380	15
5290 29 313	5330Z 450	29
5290 29 313	5330Z 455	25
5290 29 313	5330Z 513	25

部 品 番 号 P A R T No	セクション番号 SECTION No	No
5290 29 313	5330Z 520	107
5290 29 313	5330Z 521	29
5290 29 313	5330Z 530	78
5290 29 313	5330Z 553	8
5290 29 313	5330Z 555	25
5290 29 313	5330Z 570	47
5290 29 314	5330Z 330	19
5290 29 314	5330Z 360	14
5290 29 314	5330Z 520	89
5290 29 314	5330Z 895	20
5290 29 315	5330Z 230	2
5290 29 315	5330Z 240	16
5290 29 315	5330Z 250	30
5290 29 315	5330Z 355	35
5290 29 315	5330Z 512	1
5290 29 315	5330Z 535	1
5290 29 315	5330Z 540	82
5290 29 315	5330Z 545	9
5290 29 315	5330Z 552	1
5290 29 315	5330Z 880	45
5290 29 315	5330Z 890	58
5290 29 316	5330Z 210	26
5290 29 316	5330Z 220	39
5290 29 317	5330Z 514	77
5290 29 317	5330Z 554	75
5290 29 412	5330Z 210	42
5290 29 412	5330Z 240	57
5290 31 116	5330Z 885	50
5290 31 117	5330Z 885	45
5290 31 122	5330Z 310	26
5290 31 122	5330Z 312	12
5290 31 151-1	5330Z 650	20
5290 31 152-1	5330Z 650	19
5290 31 153-1	5330Z 650	18
5290 31 214	5330Z 355	20
5290 31 214	5330Z 590	12
5290 31 214	5330Z 595	62
5290 32 112	5330Z 320	42
5290 32 113	5330Z 320	51
5290 32 114	5330Z 320	55
5290 32 115	5330Z 320	43
5290 32 117	5330Z 320	50
5290 32 117	5330Z 750	9
5290 32 117	5330Z 860	23
5290 32 121	5330Z 320	54
5290 32 121	5330Z 820	62
5290 32 121	5330Z 825	97
5290 32 122	5330Z 320	53
5290 32 123-1	5330Z 320	47
5290 32 125	5330Z 320	46
5290 32 126	5330Z 320	45
5290 32 141	5330Z 320	48
5290 32 141	5330Z 355	115
5290 32 141	5330Z 890	39
5290 32 211-2	5330Z 320	49
5290 32 212-3	5330Z 320	62
5290 32 213	5330Z 320	66
5290 32 214	5330Z 320	67
5290 32 216	5330Z 320	65
5290 32 217	5330Z 320	70
5290 32 217	5330Z 590	73
5290 32 217	5330Z 595	91

# 部 品 番 号 索 引

## P A R T N U M B E R I N D E X

部 品 番 号 P A R T No	セクション番号 SECTION No	No	部 品 番 号 P A R T No	セクション番号 SECTION No	No
5290 32 310	5330Z 320	64	5290 36 214	5330Z 360	61
5290 32 313	5330Z 320	63	5290 36 215	5330Z 590	43
5290 32 420-3	5330Z 320		5290 36 215	5330Z 595	8
5290 32 422-1	5330Z 320	71	5290 36 321	5330Z 350	30
5290 32 426	5330Z 320	72	5290 36 321	5330Z 360	11
5290 32 429-1	5330Z 320	4	5290 36 351	5330Z 350	118
5290 32 430-3	5330Z 320		5290 36 351	5330Z 521	36
5290 32 432-1	5330Z 320	73	5290 36 351	5330Z 555	5
5290 32 439-1	5330Z 320	7	5290 36 353	5330Z 360	19
5290 32 440-2	5330Z 320	6	5290 36 354-1	5330Z 360	4
5290 32 451-1	5330Z 320	3	5290 36 355-1	5330Z 360	22
5290 32 452	5330Z 355	6	5290 37 123	5330Z 250	15
5290 32 454	5330Z 380	1	5290 37 123	5330Z 330	3
5290 32 531	5330Z 320	24	5290 37 123	5330Z 360	49
5290 32 532-1	5330Z 320	15	5290 37 123	5330Z 370	65
5290 32 533-3	5330Z 320	8	5290 37 123	5330Z 521	10
5290 33 122	5330Z 890	3	5290 37 123	5330Z 530	77
5290 33 141	5330Z 330	65	5290 37 123	5330Z 555	31
5290 33 141	5330Z 521	32	5290 37 151-1	5330Z 370	43
5290 33 141	5330Z 555	19	5290 37 210	5330Z 370	
5290 33 142-1	5330Z 330	12	5290 37 211	5330Z 370	59
5290 33 213-1	5330Z 330	28	5290 37 220-1	5330Z 370	57
5290 33 213Z-1	5330Z 330		5290 37 231	5330Z 370	58
5290 33 214	5330Z 240	84	5290 37 232	5330Z 370	52
5290 33 214	5330Z 330	20	5290 37 233-1	5330Z 355	106
5290 33 214	5330Z 511	24	5290 37 233-1	5330Z 370	60
5290 33 214	5330Z 520	94	5290 37 240-1	5330Z 370	55
5290 33 214	5330Z 551	29	5290 37 251-1	5330Z 370	56
5290 33 215-1	5330Z 330	31	5290 37 251-1	5330Z 520	100
5290 33 215Z-1	5330Z 330		5290 37 310-2	5330Z 370	
5290 33 230-2	5330Z 330	17	5290 37 310Z-1	5330Z 370	
5290 33 314	5330Z 330	29	5290 37 311-1	5330Z 370	53
5290 33 431	5330Z 330	13	5290 37 312	5330Z 370	54
5290 33 454	5330Z 380	64	5290 37 313	5330Z 370	12
5290 33 454	5330Z 570	42	5290 37 313-1	5330Z 370	51
5290 33 455	5330Z 330	8	5290 37 314	5330Z 370	27
5290 33 511	5330Z 380	51	5290 37 421-1	5330Z 370	62
5290 33 512	5330Z 380	49	5290 37 431	5330Z 370	42
5290 33 514-1	5330Z 520	53	5290 37 433	5330Z 355	107
5290 33 515	5330Z 380	50	5290 37 433	5330Z 360	71
5290 33 534	5330Z 370	25	5290 37 433	5330Z 370	48
5290 33 534	5330Z 380	73	5290 37 433	5330Z 455	2
5290 33 534	5330Z 520	121	5290 37 433	5330Z 511	49
5290 33 551	5330Z 520	74	5290 37 433	5330Z 551	42
5290 33 562	5330Z 380	57	5290 37 433	5330Z 590	108
5290 33 562	5330Z 520	29	5290 37 433	5330Z 595	46
5290 34 130	5330Z 330	49	5290 37 433	5330Z 820	52
5290 34 141-1	5330Z 330	50	5290 37 434-1	5330Z 330	43
5290 34 142	5330Z 330	36	5290 37 434-1	5330Z 350	117
5290 34 151	5330Z 330	46	5290 37 434-1	5330Z 355	100
5290 34 152-1	5330Z 160	7	5290 37 434-1	5330Z 370	47
5290 34 152-1	5330Z 170	3	5290 37 434-1	5330Z 520	49
5290 34 152-1	5330Z 330	67	5290 37 434-1	5330Z 521	33
5290 34 153	5330Z 330	48	5290 37 434-1	5330Z 530	10
5290 35 113	5330Z 380	38	5290 37 434-1	5330Z 555	4
5290 35 131-1	5330Z 540	53	5290 37 434-1	5330Z 556	74
5290 35 131-1	5330Z 545	47	5290 37 434-1	5330Z 750	34
5290 35 131-1	5330Z 595	118	5290 37 512	5330Z 370	30
5290 35 136-1	5330Z 330	1	5290 37 513-1	5330Z 890	43
5290 36 112-1	5330Z 360	48	5290 37 515	5330Z 370	29
5290 36 212	5330Z 360	68	5290 37 610	5330Z 370	
5290 36 214	5330Z 350	104	5290 37 611	5330Z 370	4

部 品 番 号 索 引  
PART NUMBER INDEX

部 品 番 号 P A R T No	セクション番号 SECTION No	No.
5290 37 612	5330Z 370	1
5290 37 613	5330Z 370	6
5290 37 613	5330Z 880	46
5290 37 614	5330Z 370	3
5290 37 614	5330Z 880	48
5290 37 712	5330Z 370	50
5290 37 713	5330Z 370	71
5290 37 721	5330Z 370	17
5290 37 722	5330Z 370	15
5290 37 814	5330Z 370	9
5290 37 814	5330Z 880	22
5290 38 121	5330Z 320	19
5290 38 121	5330Z 380	20
5290 38 141-1	5330Z 330	58
5290 38 232	5330Z 380	16
5290 38 233	5330Z 380	25
5290 38 235	5330Z 514	8
5290 38 235	5330Z 521	30
5290 38 235	5330Z 554	61
5290 38 235	5330Z 555	26
5290 38 235	5330Z 590	128
5290 38 235	5330Z 595	130
5290 38 236	5330Z 380	30
5290 38 238	5330Z 380	24
5290 38 310-1	5330Z 380	6
5290 38 321	5330Z 380	5
5290 38 322-2	5330Z 380	18
5290 38 330	5330Z 380	9
5290 38 341	5330Z 380	10
5290 41 114-1	5330Z 520	22
5290 41 114-1	5330Z 530	30
5290 43 112	5330Z 360	50
5290 43 112	5330Z 530	73
5290 43 112Z	5330Z 360	
5290 43 112Z	5330Z 530	
5290 43 121	5330Z 355	112
5290 44 312	5330Z 450	1
5290 44 313	5330Z 450	3
5290 51 043	5330Z 511	17
5290 51 043	5330Z 513	22
5290 51 043	5330Z 551	37
5290 51 043	5330Z 553	13
5290 51 063-1	5330Z 511	29
5290 51 063-1	5330Z 551	34
5290 51 063-1	5330Z 880	38
5290 51 064	5330Z 511	27
5290 51 064	5330Z 880	36
5290 51 070	5330Z 511	28
5290 51 070	5330Z 880	37
5290 51 081-1	5330Z 551	49
5290 51 082	5330Z 511	33
5290 51 082	5330Z 551	47
5290 51 082	5330Z 880	57
5290 51 083	5330Z 511	34
5290 51 083	5330Z 514	35
5290 51 083	5330Z 551	48
5290 51 083	5330Z 554	74
5290 51 083	5330Z 880	56
5290 51 090-1	5330Z 511	18
5290 51 090-1	5330Z 551	43
5290 51 120-3	5330Z 511	53
5290 51 120-3	5330Z 551	21

部 品 番 号 P A R T No	セクション番号 SECTION No	No.
5290 51 122	5330Z 511	51
5290 51 122	5330Z 551	24
5290 51 123-1	5330Z 360	6
5290 51 123-1	5330Z 511	50
5290 51 123-1	5330Z 514	43
5290 51 123-1	5330Z 520	77
5290 51 123-1	5330Z 551	41
5290 51 123-1	5330Z 554	11
5290 51 123-1	5330Z 590	11
5290 51 123-1	5330Z 595	50
5290 51 133	5330Z 511	46
5290 51 133	5330Z 551	17
5290 51 134	5330Z 511	38
5290 51 134	5330Z 551	9
5290 51 135	5330Z 511	37
5290 51 135	5330Z 551	8
5290 51 212-2	5330Z 512	35
5290 51 212-2	5330Z 552	31
5290 51 231-1	5330Z 512	34
5290 51 231-1	5330Z 552	30
5290 51 312	5330Z 511	56
5290 51 312	5330Z 551	3
5290 51 321	5330Z 511	61
5290 51 321Z	5330Z 511	
5290 51 322	5330Z 511	60
5290 51 323	5330Z 511	62
5290 51 413	5330Z 513	16
5290 51 413	5330Z 553	22
5290 51 414	5330Z 513	33
5290 51 414	5330Z 553	18
5290 51 423	5330Z 513	27
5290 51 423	5330Z 553	5
5290 51 424-1	5330Z 513	36
5290 51 424-1	5330Z 553	7
5290 51 425	5330Z 513	38
5290 51 425	5330Z 553	12
5290 51 426	5330Z 513	37
5290 51 426	5330Z 553	6
5290 51 427	5330Z 513	23
5290 51 427	5330Z 553	11
5290 51 427	5330Z 590	100
5290 51 429	5330Z 355	114
5290 51 429	5330Z 513	40
5290 51 429	5330Z 553	35
5290 51 429	5330Z 590	119
5290 51 429	5330Z 595	119
5290 51 431	5330Z 512	43
5290 51 431	5330Z 552	45
5290 51 431Z	5330Z 512	
5290 51 431Z	5330Z 552	
5290 51 432	5330Z 512	45
5290 51 432	5330Z 552	49
5290 51 433	5330Z 512	46
5290 51 433	5330Z 552	51
5290 51 435	5330Z 512	44
5290 51 435	5330Z 552	48
5290 51 436	5330Z 512	49
5290 51 436	5330Z 552	42
5290 51 437-1	5330Z 512	47
5290 51 437-1	5330Z 552	43
5290 51 521	5330Z 512	26
5290 51 521	5330Z 552	19

# 部 品 番 号 索 引

## P A R T N U M B E R I N D E X

部 品 番 号			セクション番号		No.	部 品 番 号			セクション番号		No.
P	A	R T	SECTION	No.		P	A	R T	SECTION	No.	
5290	51	632-2	5330Z	512	13	5290	52	131	5330Z	514	62
5290	51	632-2	5330Z	514	23	5290	52	131	5330Z	554	40
5290	51	632-2	5330Z	535	13	5290	52	131Z	5330Z	514	
5290	51	632-2	5330Z	552	14	5290	52	131Z	5330Z	554	
5290	51	632-2	5330Z	554	72	5290	52	132-2	5330Z	514	61
5290	51	642-2	5330Z	512	4	5290	52	132-2	5330Z	554	39
5290	51	642-2	5330Z	514	13	5290	52	140	5330Z	514	57
5290	51	642-2	5330Z	535	3	5290	52	140	5330Z	554	35
5290	51	642-2	5330Z	552	4	5290	52	150	5330Z	514	64
5290	51	642-2	5330Z	554	62	5290	52	150	5330Z	554	42
5290	51	650	5330Z	512		5290	52	213-1	5330Z	520	51
5290	51	650	5330Z	514		5290	52	233	5330Z	210	83
5290	51	650	5330Z	552		5290	52	244	5330Z	355	101
5290	51	650	5330Z	554		5290	52	244	5330Z	360	7
5290	51	730-1	5330Z	514		5290	52	244	5330Z	750	33
5290	51	730-1	5330Z	554		5290	52	313	5330Z	521	7
5290	51	732	5330Z	514	32	5290	52	313	5330Z	555	42
5290	51	732	5330Z	554	9	5290	52	375-1	5330Z	521	28
5290	51	733-1	5330Z	514	36	5290	52	375-1	5330Z	555	24
5290	51	733-1	5330Z	554	6	5290	52	422	5330Z	860	13
5290	51	735	5330Z	514	31	5290	52	422	5330Z	890	1
5290	51	735	5330Z	554	8	5290	52	423-1	5330Z	511	85
5290	51	736	5330Z	514	37	5290	52	423-1	5330Z	551	81
5290	51	736	5330Z	554	14	5290	52	423-1	5330Z	820	63
5290	51	737	5330Z	514	47	5290	52	423-1	5330Z	825	96
5290	51	737	5330Z	554	25	5290	52	532	5330Z	513	7
5290	51	738	5330Z	514	45	5290	52	532	5330Z	551	98
5290	51	738	5330Z	554	30	5290	52	532	5330Z	553	26
5290	51	742	5330Z	514	40	5290	52	532	5330Z	710	47
5290	51	742	5330Z	554	18	5290	53	113	5330Z	530	38
5290	51	744	5330Z	514	52	5290	53	113	5330Z	556	38
5290	51	744	5330Z	554	27	5290	53	132-1	5330Z	530	5
5290	51	821-1	5330Z	514	71	5290	53	132-1	5330Z	556	16
5290	51	822	5330Z	514	70	5290	53	134	5330Z	530	12
5290	51	822	5330Z	554	46	5290	53	134	5330Z	556	15
5290	51	823	5330Z	514	66	5290	53	140	5330Z	530	28
5290	51	823	5330Z	554	44	5290	53	140	5330Z	556	33
5290	51	830	5330Z	514	69	5290	53	154-3	5330Z	535	15
5290	51	832	5330Z	514	72	5290	53	161-3	5330Z	535	22
5290	51	832	5330Z	554	50	5290	53	162-2	5330Z	530	19
5290	51	922-2	5330Z	512	10	5290	53	162-2	5330Z	556	21
5290	51	922-2	5330Z	514	20	5290	53	170-1	5330Z	530	17
5290	51	922-2	5330Z	535	9	5290	53	173	5330Z	530	16
5290	51	922-2	5330Z	552	11	5290	53	173	5330Z	556	18
5290	51	922-2	5330Z	554	69	5290	53	174	5330Z	530	23
5290	51	940-2	5330Z	512		5290	53	174	5330Z	556	37
5290	51	940-2	5330Z	514		5290	53	175	5330Z	530	6
5290	51	940-2	5330Z	535		5290	53	175	5330Z	556	17
5290	51	940-2	5330Z	552		5290	53	180-1	5330Z	530	22
5290	51	940-2	5330Z	554		5290	53	212	5330Z	820	69
5290	52	112	5330Z	514	53	5290	53	212	5330Z	825	49
5290	52	112	5330Z	554	31	5290	53	255	5330Z	530	68
5290	52	114	5330Z	514	54	5290	53	255	5330Z	556	68
5290	52	114	5330Z	554	33	5290	53	255	5330Z	820	102
5290	52	115	5330Z	514	56	5290	53	255	5330Z	825	115
5290	52	115	5330Z	554	23	5290	53	352	5330Z	535	19
5290	52	117	5330Z	514	63	5290	53	353	5330Z	535	17
5290	52	117	5330Z	554	41	5290	53	354	5330Z	535	18
5290	52	120	5330Z	514		5290	54	115	5330Z	540	2
5290	52	120	5330Z	554		5290	54	115	5330Z	545	46
5290	52	130	5330Z	514		5290	54	117	5330Z	540	64
5290	52	130	5330Z	554		5290	54	117	5330Z	545	84



部 品 番 号 索 引  
PART NUMBER INDEX

部 品 番 号 P A R T No	セクション番号 SECTION No	No.
5290 54 325	5330Z 530	1
5290 54 325	5330Z 556	6
5290 54 336-1	5330Z 540	87
5290 54 336-1	5330Z 545	19
5290 54 337	5330Z 540	54
5290 54 337	5330Z 545	79
5290 54 338	5330Z 590	72
5290 54 338	5330Z 595	90
5290 54 341	5330Z 245	4
5290 54 341	5330Z 540	86
5290 54 341	5330Z 545	20
5290 54 413	5330Z 540	52
5290 54 413	5330Z 545	80
5290 54 520	5330Z 545	72
5290 54 522-1	5330Z 545	71
5290 54 531-1	5330Z 545	7
5290 54 541	5330Z 540	31
5290 54 542-1	5330Z 540	30
5290 54 542-1	5330Z 545	35
5290 54 543	5330Z 210	89
5290 55 314	5330Z 510	6
5290 55 314	5330Z 550	8
5290 61 135-1	5330Z 710	77
5290 61 151-2	5330Z 290	4
5290 61 151-2	5330Z 315	10
5290 61 633	5330Z 613	56
5290 61 633	5330Z 710	88
5290 61 916-3	5330Z 630	5
5290 61 941	5330Z 680	13
5290 61 961-1	5330Z 680	1
5290 61 963	5330Z 680	4
5290 61 964-1	5330Z 680	2
5290 61 965	5330Z 680	6
5290 74 066	5330Z 710	86
5290 74 075	5330Z 720	60
5290 74 082-1	5330Z 710	83
5290 74 082-1	5330Z 720	62
5290 74 082-1	5330Z 750	81
5290 74 082-1	5330Z 755	38
5290 74 083-2	5330Z 710	81
5290 74 084	5330Z 710	91
5290 74 084	5330Z 720	68
5290 74 087-2	5330Z 710	80
5290 74 087-2	5330Z 720	61
5290 74 091	5330Z 710	80
5290 74 091	5330Z 720	61
5290 74 092	5330Z 710	83
5290 74 092	5330Z 720	62
5290 74 092	5330Z 750	81
5290 74 092	5330Z 755	38
5290 74 093	5330Z 710	81
5290 74 094	5330Z 710	91
5290 74 094	5330Z 720	68
5290 74 201	5330Z 720	69
5290 74 301	5330Z 710	92
5290 74 302	5330Z 710	92
5290 74 312	5330Z 710	92
5290 74 313	5330Z 710	92
5290 74 314	5330Z 710	92
5290 75 031	5330Z 710	44
5290 75 031	5330Z 750	16
5290 75 031	5330Z 755	34

部 品 番 号 P A R T No	セクション番号 SECTION No	No.
5290 76 022	5330Z 750	13
5290 82 162	5330Z 880	61
5290 83 272	5330Z 834	56
5290 83 337	5330Z 320	93
5290 83 340-1	5330Z 320	84
5290 83 345-2	5330Z 320	83
5290 83 347-1	5330Z 320	81
5290 83 351	5330Z 320	79
5290 83 351	5330Z 890	27
5290 83 352	5330Z 320	78
5290 83 353	5330Z 320	77
5290 83 354	5330Z 320	86
5290 83 357	5330Z 320	104
5290 84 660	5330Z 320	
5290 84 665	5330Z 320	87
5290 84 666	5330Z 320	68
5290 84 667	5330Z 320	69
5290 84 991	5330Z 380	48
5290 86 413	5330Z 860	20
5290 88 112	5330Z 880	54
5290 88 112Z	5330Z 880	
5290 88 115	5330Z 880	52
5290 88 131	5330Z 880	33
5290 88 133	5330Z 880	47
5290 88 134	5330Z 880	23
5290 88 142	5330Z 885	32
5290 88 144-1	5330Z 880	58
5290 88 151	5330Z 880	55
5290 88 180	5330Z 880	30
5290 88 183	5330Z 880	32
5290 88 190-2	5330Z 880	
5290 88 191-2	5330Z 880	60
5290 88 192-1	5330Z 880	85
5290 88 193	5330Z 880	3
5290 88 194	5330Z 880	1
5290 88 194Z	5330Z 880	
5290 88 210-2	5330Z 885	49
5290 88 220-2	5330Z 885	47
5290 88 231	5330Z 885	44
5290 88 232	5330Z 885	46
5290 88 235	5330Z 885	36
5290 88 250	5330Z 885	21
5290 89 112	5330Z 880	69
5290 89 120	5330Z 880	64
5290 89 129	5330Z 880	81
5290 89 135	5330Z 880	70
5290 89 142	5330Z 895	7
5290 89 143	5330Z 885	30
5290 89 145	5330Z 895	12
5290 89 148	5330Z 880	65
5290 89 212	5330Z 880	16
5290 89 215	5330Z 880	7
5290 89 216	5330Z 880	4
5290 89 219	5330Z 880	2
5290 89 222	5330Z 890	54
5290 89 224	5330Z 890	36
5290 89 227-1	5330Z 890	41
5290 89 228	5330Z 590	146
5290 89 228	5330Z 595	144
5290 89 228	5330Z 890	59
5290 89 323-3	5330Z 890	2
5290 89 324	5330Z 890	7

# 部 品 番 号 索 引

## P A R T N U M B E R I N D E X

部 品 番 号 P A R T No			セクション番号 SECTION No		No	部 品 番 号 P A R T No			セクション番号 SECTION No		No
5290	89	325-1	5330Z	890	4	5300	32	574	5330Z	320	26
5290	89	616	5330Z	834	21	5300	33	538	5330Z	245	38
5295	61	124	5330Z	620	43	5300	33	538	5330Z	370	35
5295	75	020-1	5330Z	750	26	5300	33	538	5330Z	380	55
5295	75	040	5330Z	750	10	5300	33	538	5330Z	511	9
5295	76	012	5330Z	455	57	5300	33	538	5330Z	520	16
5295	76	013	5330Z	455	58	5300	33	538	5330Z	551	53
5295	76	013	5330Z	750	73	5300	33	538	5330Z	820	68
5295	89	670	5330Z	750	46	5300	33	538	5330Z	825	35
5295	89	670	5330Z	755	33	5300	33	538	5330Z	880	40
5296	33	525-1	5330Z	520	50	5300	33	561-2	5330Z	210	63
5296	88	160-1	5330Z	880		5300	33	561-2	5330Z	380	35
5296	88	161-1	5330Z	880	82	5300	33	561-2	5330Z	520	35
5300	12	210	5330Z	120		5300	33	561-2	5330Z	570	1
5300	12	212	5330Z	120	9	5300	33	570	5330Z	380	58
5300	12	220-1	5330Z	320	34	5300	36	352	5330Z	360	25
5300	12	223	5330Z	320	35	5300	37	411	5330Z	370	39
5300	12	224	5330Z	170	44	5300	37	810	5330Z	370	
5300	12	224	5330Z	320	37	5300	37	811	5330Z	370	67
5300	12	224	5330Z	355	89	5300	37	815	5330Z	370	68
5300	12	224	5330Z	514	28	5300	37	815	5330Z	880	83
5300	12	224	5330Z	521	16	5300	37	820	5330Z	370	69
5300	12	224	5330Z	530	32	5300	37	820	5330Z	880	84
5300	12	224	5330Z	554	2	5300	38	234-1	5330Z	380	29
5300	12	224	5330Z	555	21	5300	45	110	5330Z	450	26
5300	12	224	5330Z	556	30	5300	45	110	5330Z	455	20
5300	12	224	5330Z	820	89	5300	45	121	5330Z	450	25
5300	12	224	5330Z	825	111	5300	45	121	5330Z	455	23
5300	12	224	5330Z	880	80	5300	45	122	5330Z	450	23
5300	12	224	5330Z	885	15	5300	45	122	5330Z	455	21
5300	16	512	5330Z	160	11	5300	45	141	5330Z	455	17
5300	16	513	5330Z	160	4	5300	45	142	5330Z	450	13
5300	16	514	5330Z	160	3	5300	45	142	5330Z	455	13
5300	16	523	5330Z	710	85	5300	45	143	5330Z	450	14
5300	17	112	5330Z	170	48	5300	45	143	5330Z	455	11
5300	17	114	5330Z	170	40	5300	45	243	5330Z	330	70
5300	17	114	5330Z	320	98	5300	45	243	5330Z	450	31
5300	17	114	5330Z	885	11	5300	45	243	5330Z	455	27
5300	17	116	5330Z	170	46	5300	45	243	5330Z	511	104
5300	17	116	5330Z	320	101	5300	45	243	5330Z	521	49
5300	17	116	5330Z	885	13	5300	45	243	5330Z	551	99
5300	17	117	5330Z	170	45	5300	45	243	5330Z	555	53
5300	17	117	5330Z	514	29	5300	45	243	5330Z	570	46
5300	17	117	5330Z	554	3	5300	45	244	5330Z	450	51
5300	17	117	5330Z	885	14	5300	45	244	5330Z	455	39
5300	21	424	5330Z	120	13	5300	45	270	5330Z	450	58
5300	21	424	5330Z	245	22	5300	45	282-1	5330Z	450	43
5300	21	424	5330Z	590	68	5300	45	282-1	5330Z	455	35
5300	21	424	5330Z	595	115	5300	45	283	5330Z	450	54
5300	21	424	5330Z	750	14	5300	45	283	5330Z	455	33
5300	21	424	5330Z	885	58	5300	45	292	5330Z	450	30
5300	22	313	5330Z	220	31	5300	45	292	5330Z	455	44
5300	22	317	5330Z	220	28	5300	45	293	5330Z	450	45
5300	24	134	5330Z	540	108	5300	45	293	5330Z	455	26
5300	24	134	5330Z	545	94	5300	45	294	5330Z	450	47
5300	29	317	5330Z	590	137	5300	45	294Z	5330Z	450	
5300	29	317	5330Z	595	131	5300	45	331	5330Z	450	50
5300	29	317	5330Z	820	124	5300	45	331	5330Z	455	37
5300	29	317	5330Z	825	132	5300	45	413	5330Z	450	6
5300	32	550	5330Z	320	39	5300	46	042	5330Z	680	15
5300	32	569	5330Z	320	22	5300	51	160	5330Z	520	116
5300	32	571	5330Z	320	20	5300	51	631-2	5330Z	512	12

部 品 番 号 索 引  
PART NUMBER INDEX

部 品 番 号 P A R T No	セクション番号 SECTION No	No.
5300 51 631-2	5330Z 514	22
5300 51 631-2	5330Z 552	13
5300 51 631-2	5330Z 554	71
5300 51 633-2	5330Z 512	11
5300 51 633-2	5330Z 514	21
5300 51 633-2	5330Z 552	12
5300 51 633-2	5330Z 554	70
5300 51 641	5330Z 512	5
5300 51 641	5330Z 514	14
5300 51 641	5330Z 552	5
5300 51 641	5330Z 554	63
5300 51 641Z	5330Z 512	
5300 51 641Z	5330Z 514	
5300 51 641Z	5330Z 552	
5300 51 641Z	5330Z 554	
5300 51 644	5330Z 512	3
5300 51 644	5330Z 514	12
5300 51 644	5330Z 535	4
5300 51 644	5330Z 552	3
5300 51 644	5330Z 554	54
5300 51 731-1	5330Z 514	49
5300 51 740	5330Z 514	41
5300 51 841	5330Z 514	42
5300 51 841	5330Z 554	10
5300 51 841	5330Z 595	117
5300 51 842-1	5330Z 514	55
5300 51 842-1	5330Z 554	12
5300 52 112	5330Z 514	79
5300 52 112	5330Z 554	76
5300 52 121	5330Z 355	90
5300 52 121	5330Z 521	17
5300 52 121	5330Z 530	33
5300 52 121	5330Z 555	22
5300 52 121	5330Z 556	31
5300 52 121	5330Z 820	87
5300 52 121	5330Z 825	109
5300 52 122-2	5330Z 514	65
5300 52 122-2	5330Z 554	43
5300 53 197	5330Z 530	50
5300 53 211	5330Z 530	47
5300 53 213	5330Z 530	40
5300 53 213	5330Z 750	41
5300 53 213	5330Z 750	41
5300 53 213	5330Z 755	28
5300 53 214-1	5330Z 530	39
5300 53 216	5330Z 530	48
5300 53 217	5330Z 530	53
5300 53 250-5	5330Z 530	
5300 53 250-5	5330Z 556	
5300 53 250-5	5330Z 820	
5300 53 250-5	5330Z 825	
5300 53 252-1	5330Z 530	70
5300 53 252-1	5330Z 556	70
5300 53 252-1	5330Z 820	66
5300 53 252-1	5330Z 825	101
5300 53 253	5330Z 530	69
5300 53 253	5330Z 556	69
5300 53 253	5330Z 820	101
5300 53 253	5330Z 825	112
5300 53 254-3	5330Z 530	67
5300 53 254-3	5330Z 556	67
5300 53 254-3	5330Z 820	103

部 品 番 号 P A R T No	セクション番号 SECTION No	No.
5300 53 254-3	5330Z 825	93
5300 53 256-3	5330Z 530	65
5300 53 256-3	5330Z 556	65
5300 53 256-3	5330Z 820	104
5300 53 256-3	5330Z 825	114
5300 54 113	5330Z 540	94
5300 54 113	5330Z 545	29
5300 54 114-1	5330Z 540	85
5300 54 114-1	5330Z 545	25
5300 54 116	5330Z 540	45
5300 54 116	5330Z 545	26
5300 54 120	5330Z 540	88
5300 54 120	5330Z 545	18
5300 54 140-2	5330Z 540	80
5300 54 140-2	5330Z 545	32
5300 54 152	5330Z 540	81
5300 54 152	5330Z 545	8
5300 54 161-1	5330Z 330	68
5300 54 161-1	5330Z 540	84
5300 54 161-1	5330Z 545	38
5300 54 320	5330Z 545	42
5300 54 320Z	5330Z 545	
5300 54 322	5330Z 540	47
5300 54 322	5330Z 545	41
5300 54 322	5330Z 590	105
5300 54 322	5330Z 595	21
5300 54 332	5330Z 545	57
5300 54 332	5330Z 750	32
5300 54 440	5330Z 545	44
5300 54 451	5330Z 540	7
5300 54 451	5330Z 545	76
5300 54 452	5330Z 540	18
5300 54 452	5330Z 545	77
5300 54 453	5330Z 540	3
5300 54 453	5330Z 545	45
5300 54 461	5330Z 540	13
5300 54 461	5330Z 545	48
5300 54 463	5330Z 540	1
5300 54 512	5330Z 545	70
5300 56 071	5330Z 820	93
5300 56 071	5330Z 825	47
5300 56 088	5330Z 450	65
5300 56 088	5330Z 455	62
5300 56 088	5330Z 555	37
5300 56 088	5330Z 590	45
5300 56 088	5330Z 595	68
5300 56 088	5330Z 755	5
5300 56 088	5330Z 880	76
5300 56 091	5330Z 514	2
5300 56 091	5330Z 554	58
5300 56 313-1	5330Z 820	6
5300 56 313-1	5330Z 825	75
5300 57 051	5330Z 520	32
5300 57 051	5330Z 570	38
5300 57 052	5330Z 330	42
5300 57 133	5330Z 511	84
5300 57 133	5330Z 551	79
5300 58 143-1	5330Z 320	11
5300 58 144	5330Z 450	48
5300 58 144	5330Z 530	60
5300 58 144	5330Z 556	52
5300 58 144	5330Z 590	102

# 部 品 番 号 索 引

## P A R T N U M B E R I N D E X

部 品 番 号 P A R T No	セクション番号 SECTION No	No.
5300 58 144	5330Z 595	45
5300 58 144	5330Z 870	5
5300 58 145	5330Z 350	82
5300 58 145	5330Z 355	74
5300 58 153	5330Z 450	32
5300 58 153	5330Z 455	38
5300 58 513	5330Z 245	31
5300 58 513	5330Z 355	91
5300 58 513	5330Z 590	64
5300 58 513	5330Z 825	8
5300 58 641	5330Z 590	135
5300 58 641	5330Z 595	123
5300 59 126-1	5330Z 355	79
5300 59 132	5330Z 310	47
5300 59 132	5330Z 820	54
5300 59 133	5330Z 310	48
5300 59 213	5330Z 590	130
5300 59 213	5330Z 595	132
5300 59 331	5330Z 310	50
5300 59 331	5330Z 350	119
5300 59 563-1	5330Z 595	29
5300 59 564	5330Z 590	86
5300 59 564	5330Z 595	33
5300 59 565-1	5330Z 210	15
5300 59 565-1	5330Z 520	126
5300 59 565-1	5330Z 570	15
5300 59 566	5330Z 590	88
5300 59 651	5330Z 590	111
5300 59 651	5330Z 595	20
5300 59 652	5330Z 540	79
5300 59 652	5330Z 545	34
5300 59 652	5330Z 590	106
5300 59 652	5330Z 595	47
5300 59 813-2	5330Z 590	5
5300 59 813-2	5330Z 595	57
5300 59 831	5330Z 590	51
5300 59 831	5330Z 595	10
5300 59 834	5330Z 590	56
5300 59 834	5330Z 595	3
5300 59 835	5330Z 590	103
5300 59 835	5330Z 595	43
5300 59 835Z	5330Z 590	
5300 59 835Z	5330Z 595	
5300 59 836	5330Z 590	26
5300 59 836	5330Z 595	78
5300 59 839	5330Z 521	8
5300 59 839	5330Z 555	43
5300 59 841-1	5330Z 590	19
5300 59 841-1	5330Z 595	83
5300 59 861-1	5330Z 595	53
5300 59 862	5330Z 590	34
5300 59 862	5330Z 595	23
5300 61 116	5330Z 710	31
5300 61 122-1	5330Z 110	5
5300 61 122-1	5330Z 834	74
5300 61 124-1	5330Z 110	6
5300 71 155	5330Z 710	19
5300 71 155	5330Z 720	13
5300 71 156	5330Z 710	7
5300 71 156	5330Z 720	12
5300 72 013	5330Z 710	25
5300 72 021	5330Z 710	8

部 品 番 号 P A R T No	セクション番号 SECTION No	No.
5300 72 021	5330Z 720	40
5300 72 031	5330Z 720	20
5300 73 015	5330Z 720	2
5300 73 031	5330Z 710	30
5300 73 031	5330Z 720	34
5300 74 052	5330Z 710	52
5300 74 061	5330Z 720	10
5300 74 064	5330Z 710	17
5300 74 068	5330Z 710	56
5300 74 069	5330Z 720	36
5300 74 071	5330Z 710	37
5300 75 112	5330Z 355	108
5300 75 112	5330Z 520	59
5300 75 112	5330Z 750	70
5300 75 120	5330Z 750	25
5300 75 130	5330Z 750	27
5300 75 413	5330Z 750	68
5300 76 001	5330Z 650	37
5300 82 184-1	5330Z 820	32
5300 82 185-1	5330Z 820	24
5300 82 185-1	5330Z 825	24
5300 82 186	5330Z 820	22
5300 82 187	5330Z 820	31
5300 82 187	5330Z 825	25
5300 82 188	5330Z 820	23
5300 82 188	5330Z 825	41
5300 82 230	5330Z 820	35
5300 82 240	5330Z 820	18
5300 82 255	5330Z 820	38
5300 82 256	5330Z 820	36
5300 82 256	5330Z 825	14
5300 82 257	5330Z 820	37
5300 82 257	5330Z 825	15
5300 82 258-1	5330Z 820	39
5300 82 258-1	5330Z 825	22
5300 82 259-1	5330Z 820	34
5300 82 259-1	5330Z 825	39
5300 82 261	5330Z 820	25
5300 82 261Z	5330Z 820	
5300 82 271	5330Z 820	28
5300 82 271Z	5330Z 820	
5300 82 282	5330Z 820	26
5300 82 282	5330Z 825	11
5300 82 301	5330Z 820	11
5300 82 301	5330Z 825	17
5300 82 362	5330Z 820	7
5300 82 362	5330Z 825	74
5300 82 364-1	5330Z 820	53
5300 82 364-1	5330Z 825	79
5300 82 513	5330Z 820	61
5300 82 513	5330Z 825	102
5300 82 514	5330Z 820	85
5300 82 514	5330Z 825	106
5300 82 517	5330Z 820	82
5300 82 517	5330Z 825	65
5300 82 520-1	5330Z 530	54
5300 82 520-1	5330Z 556	63
5300 82 520-1	5330Z 820	65
5300 82 520-1	5330Z 825	100
5300 82 543	5330Z 820	80
5300 82 543	5330Z 825	113
5300 86 141	5330Z 450	52

部 品 番 号 索 引  
PART NUMBER INDEX

部 品 番 号 P A R T No	セクション番号 SECTION No	No
5300 86 142	5330Z 450	38
5300 86 142	5330Z 455	50
5300 86 142	5330Z 590	46
5300 86 142	5330Z 595	69
5300 86 142	5330Z 755	6
5300 86 143	5330Z 450	34
5300 86 143	5330Z 455	46
5300 86 143	5330Z 590	41
5300 86 143	5330Z 595	67
5300 86 143	5330Z 755	4
5300 86 144	5330Z 450	40
5300 86 144	5330Z 455	52
5300 86 144	5330Z 590	48
5300 86 144	5330Z 595	71
5300 86 144	5330Z 755	9
5300 86 145	5330Z 450	33
5300 86 145	5330Z 455	45
5300 86 147	5330Z 450	20
5306 25 116-2	5330Z 250	22
5310 12 220-1	5330Z 320	34
5310 12 223-1	5330Z 320	35
5310 16 511	5330Z 160	8
5310 16 515	5330Z 160	16
5310 17 117-1	5330Z 170	45
5310 17 117-1	5330Z 320	102
5310 17 117-1	5330Z 514	29
5310 17 117-1	5330Z 554	3
5310 17 117-1	5330Z 885	14
5310 22 313-1	5330Z 220	31
5310 24 200-1	5330Z 230	
5310 24 211	5330Z 230	1
5310 24 235-1	5330Z 230	5
5310 24 235-1	5330Z 240	19
5310 24 236	5330Z 230	8
5310 25 116-3	5330Z 250	22
5310 29 232	5330Z 290	10
5310 29 232	5330Z 895	16
5310 31 120-1	5330Z 310	
5310 31 121-2	5330Z 310	24
5310 31 154-1	5330Z 650	17
5310 31 215	5330Z 310	21
5310 32 111	5330Z 320	44
5310 32 116	5330Z 320	59
5310 32 118	5330Z 320	58
5310 32 119	5330Z 750	31
5310 32 130	5330Z 320	60
5310 32 410	5330Z 315	4
5310 33 211-1	5330Z 330	26
5310 33 538-1	5330Z 245	38
5310 33 538-1	5330Z 370	35
5310 33 538-1	5330Z 380	55
5310 33 538-1	5330Z 511	9
5310 33 538-1	5330Z 520	16
5310 33 538-1	5330Z 551	53
5310 33 538-1	5330Z 820	68
5310 33 538-1	5330Z 825	35
5310 33 538-1	5330Z 880	40
5310 33 580	5330Z 520	119
5310 34 152	5330Z 160	19
5310 36 215	5330Z 360	67
5310 37 510	5330Z 370	
5310 37 510Z	5330Z 370	

部 品 番 号 P A R T No	セクション番号 SECTION No	No
5310 37 511	5330Z 370	32
5310 37 516	5330Z 370	28
5310 37 710	5330Z 370	
5310 37 711	5330Z 370	18
5310 37 720	5330Z 370	
5310 37 720Z	5330Z 370	
5310 37 723	5330Z 370	11
5310 37 724	5330Z 370	14
5310 37 730	5330Z 370	
5310 37 810	5330Z 370	
5310 37 811-1	5330Z 370	67
5310 37 815-1	5330Z 370	68
5310 37 815-1	5330Z 880	83
5310 37 820	5330Z 370	69
5310 37 820	5330Z 880	84
5310 38 351	5330Z 380	2
5310 44 314	5330Z 380	8
5310 44 314	5330Z 885	22
5310 44 314	5330Z 885	22
5310 45 230-1	5330Z 450	61
5310 45 230-1	5330Z 455	43
5310 45 241	5330Z 450	57
5310 45 241	5330Z 455	42
5310 45 260	5330Z 450	59
5310 45 262	5330Z 450	60
5310 45 262	5330Z 455	34
5310 45 281	5330Z 450	42
5310 45 412-1	5330Z 450	2
5310 45 414	5330Z 450	7
5310 51 015	5330Z 511	4
5310 51 015	5330Z 551	56
5310 51 017	5330Z 511	92
5310 51 017	5330Z 551	73
5310 51 170	5330Z 520	6
5310 51 180-1	5330Z 520	19
5310 51 190	5330Z 520	118
5310 51 211-1	5330Z 512	42
5310 51 300-1	5330Z 511	
5310 51 300-1	5330Z 551	
5310 51 310-1	5330Z 511	55
5310 51 310-1	5330Z 551	5
5310 51 510-1	5330Z 512	28
5310 51 510-1	5330Z 552	23
5310 51 610-2	5330Z 512	8
5310 51 610-2	5330Z 514	17
5310 51 610-2	5330Z 552	22
5310 51 610-2	5330Z 554	66
5310 51 630-3	5330Z 512	
5310 51 630-3	5330Z 514	
5310 51 630-3	5330Z 552	
5310 51 630-3	5330Z 554	
5310 51 643-1	5330Z 512	6
5310 51 643-1	5330Z 514	15
5310 51 643-1	5330Z 535	6
5310 51 643-1	5330Z 552	6
5310 51 643-1	5330Z 554	64
5310 51 700-1	5330Z 514	39
5310 51 700-1	5330Z 554	17
5310 51 700Z-1	5330Z 514	
5310 51 700Z-1	5330Z 554	
5310 51 810-1	5330Z 514	68
5310 51 810-1	5330Z 554	48

# 部 品 番 号 索 引

## P A R T N U M B E R I N D E X

部 品 番 号 P A R T No	セクション番号 SECTION No	No
5310 51 810Z-1	5330Z 514	
5310 51 810Z-1	5330Z 554	
5310 52 111-1	5330Z 514	58
5310 52 121-1	5330Z 355	90
5310 52 121-1	5330Z 521	17
5310 52 121-1	5330Z 530	33
5310 52 121-1	5330Z 555	22
5310 52 121-1	5330Z 556	31
5310 52 121-1	5330Z 820	87
5310 52 121-1	5330Z 825	109
5310 52 122-3	5330Z 514	65
5310 52 122-3	5330Z 554	43
5310 52 212	5330Z 520	80
5310 52 214	5330Z 520	81
5310 52 240-2	5330Z 520	92
5310 52 242-1	5330Z 520	93
5310 52 250	5330Z 520	62
5310 52 270	5330Z 520	70
5310 52 280	5330Z 520	72
5310 52 293	5330Z 520	4
5310 52 293	5330Z 555	38
5310 52 604	5330Z 520	106
5310 52 604Z	5330Z 520	
5310 52 631	5330Z 520	78
5310 52 640-2	5330Z 520	63
5310 52 651	5330Z 520	47
5310 52 652	5330Z 210	65
5310 52 660	5330Z 520	101
5310 53 131	5330Z 530	7
5310 53 131	5330Z 556	12
5310 53 135	5330Z 530	8
5310 53 135	5330Z 556	11
5310 53 150-1	5330Z 530	
5310 53 150-1	5330Z 556	
5310 53 151-1	5330Z 530	42
5310 53 151-1	5330Z 556	40
5310 53 153-1	5330Z 530	43
5310 53 153-1	5330Z 556	39
5310 53 155-1	5330Z 530	45
5310 53 155-1	5330Z 556	35
5310 53 156-1	5330Z 530	44
5310 53 156-1	5330Z 556	36
5310 53 160-2	5330Z 530	21
5310 53 190-1	5330Z 530	41
5310 53 213	5330Z 530	57
5310 53 213	5330Z 556	57
5310 53 217	5330Z 530	55
5310 53 220	5330Z 530	61
5310 53 220	5330Z 556	53
5310 53 220Z	5330Z 530	
5310 53 220Z	5330Z 556	
5310 53 223-1	5330Z 530	62
5310 53 223-1	5330Z 556	51
5310 54 112-1	5330Z 540	92
5310 54 112-1	5330Z 545	16
5310 54 114	5330Z 540	33
5310 54 114	5330Z 545	85
5310 54 117-3	5330Z 540	93
5310 54 117-3	5330Z 545	15
5310 54 130	5330Z 540	
5310 54 130	5330Z 545	
5310 54 151	5330Z 540	97

部 品 番 号 P A R T No	セクション番号 SECTION No	No
5310 54 151	5330Z 545	39
5310 54 163	5330Z 540	77
5310 54 163	5330Z 545	11
5310 54 166	5330Z 540	83
5310 54 166	5330Z 545	37
5310 54 171	5330Z 540	101
5310 54 171	5330Z 545	92
5310 54 172	5330Z 540	102
5310 54 172	5330Z 545	91
5310 54 173	5330Z 540	103
5310 54 173	5330Z 545	90
5310 54 174	5330Z 540	104
5310 54 174	5330Z 545	89
5310 54 175	5330Z 540	105
5310 54 175	5330Z 545	88
5310 54 210-1	5330Z 540	91
5310 54 210-1	5330Z 545	17
5310 54 410	5330Z 540	32
5310 54 410	5330Z 545	81
5310 55 315	5330Z 315	12
5310 57 030-1	5330Z 520	33
5310 57 051	5330Z 520	69
5310 57 054	5330Z 520	25
5310 57 100-1	5330Z 520	
5310 57 110	5330Z 520	56
5310 57 121	5330Z 520	57
5310 59 515	5330Z 595	66
5310 59 515	5330Z 755	30
5310 59 583	5330Z 590	6
5310 59 583	5330Z 595	49
5310 59 631	5330Z 590	15
5310 59 631	5330Z 595	2
5310 59 741	5330Z 590	16
5310 59 741	5330Z 595	54
5310 59 810-2	5330Z 590	
5310 59 810-2	5330Z 595	
5310 59 811-1	5330Z 590	2
5310 59 811-1	5330Z 595	58
5310 59 820-1	5330Z 590	53
5310 59 820-1	5330Z 595	7
5310 59 837-3	5330Z 590	22
5310 59 837-3	5330Z 595	79
5310 59 839	5330Z 590	20
5310 59 839	5330Z 595	80
5310 59 839	5330Z 820	128
5310 59 839	5330Z 825	138
5310 59 842	5330Z 590	18
5310 59 842	5330Z 595	84
5310 59 843-1	5330Z 590	28
5310 59 850	5330Z 590	33
5310 59 850	5330Z 595	24
5310 59 914-1	5330Z 590	71
5310 59 914-1	5330Z 595	87
5310 59 915	5330Z 590	78
5310 59 917-1	5330Z 590	60
5310 59 917-1	5330Z 595	98
5310 59 918-2	5330Z 590	70
5310 59 919-2	5330Z 590	69
5310 59 941	5330Z 590	49
5310 59 941	5330Z 595	95
5310 59 942	5330Z 590	57
5310 59 942	5330Z 595	72

部 品 番 号 索 引  
PART NUMBER INDEX

部 品 番 号 P A R T No	セクション番号 SECTION No	No
5310 61 131	5330Z 620	47
5310 61 132	5330Z 620	45
5310 61 411-1	5330Z 860	1
5310 61 412	5330Z 290	19
5310 71 157	5330Z 710	54
5310 71 157	5330Z 720	32
5310 74 075	5330Z 720	50
5310 82 181	5330Z 820	13
5310 82 181	5330Z 825	9
5310 82 253	5330Z 820	27
5310 82 253	5330Z 825	12
5310 82 254-1	5330Z 820	40
5310 82 254-1	5330Z 825	21
5310 82 281	5330Z 820	41
5310 82 281	5330Z 825	16
5310 82 290	5330Z 820	12
5310 82 323-2	5330Z 820	74
5310 82 323-2	5330Z 825	62
5310 87 217	5330Z 320	96
5310 87 217	5330Z 885	8
5310 88 113-1	5330Z 880	31
5310 88 114	5330Z 880	39
5310 88 116	5330Z 880	41
5310 88 140-1	5330Z 885	
5310 88 141-1	5330Z 885	34
5310 88 145-1	5330Z 885	54
5310 88 146	5330Z 885	37
5310 88 160-1	5330Z 880	
5310 88 161-2	5330Z 880	82
5310 88 233	5330Z 885	42
5310 88 240	5330Z 885	
5310 88 240	5330Z 885	
5310 88 241	5330Z 885	23
5310 88 241	5330Z 885	23
5310 89 133-3	5330Z 880	63
5310 89 134-2	5330Z 880	62
5310 89 223	5330Z 890	53
5310 89 311	5330Z 890	42
5316 61 124	5330Z 620	43
5316 61 132	5330Z 620	45
5316 89 133-2	5330Z 880	63
5316 89 134	5330Z 880	62
5320 53 320	5330Z 535	8
5320 53 332-2	5330Z 535	12
5320 53 333	5330Z 535	11
5320 53 338	5330Z 535	5
5320 53 341	5330Z 535	21
5320 53 350-1	5330Z 535	20
5320 61 610-2	5330Z 620	
5320 61 611-1	5330Z 620	37
5320 61 801-1	5330Z 620	49
5320 83 258	5330Z 834	17
5321 29 220-1	5330Z 890	38
5322 52 432	5330Z 350	116
5327 61 243	5330Z 640	6
5330 11 110-8	5330Z 115	4
5330 11 113	5330Z 115	23
5330 11 114-1	5330Z 115	23
5330 11 163-2	5330Z 120	36
5330 11 170-6	5330Z 110	4
5330 11 181	5330Z 115	9
5330 12 310	5330Z 120	

部 品 番 号 P A R T No	セクション番号 SECTION No	No
5330 12 311	5330Z 120	34
5330 12 414-2	5330Z 120	52
5330 12 511	5330Z 120	4
5330 12 512	5330Z 120	8
5330 12 513	5330Z 120	39
5330 12 520	5330Z 120	38
5330 13 111-1	5330Z 110	3
5330 13 111-1	5330Z 115	3
5330 15 200-1	5330Z 120	43
5330 16 111-1	5330Z 170	18
5330 16 112-1	5330Z 170	18
5330 16 421	5330Z 170	61
5330 16 422	5330Z 160	5
5330 16 423	5330Z 170	58
5330 16 516	5330Z 160	9
5330 17 123	5330Z 170	6
5330 17 127	5330Z 170	1
5330 21 330-1	5330Z 210	88
5330 21 332	5330Z 210	102
5330 21 530	5330Z 210	33
5330 21 542	5330Z 210	34
5330 21 542	5330Z 380	59
5330 21 542	5330Z 520	97
5330 21 547	5330Z 210	32
5330 21 550	5330Z 210	39
5330 21 561	5330Z 210	12
5330 21 562	5330Z 210	59
5330 21 563	5330Z 210	13
5330 21 610	5330Z 210	84
5330 21 610Z	5330Z 210	
5330 21 621-3	5330Z 210	54
5330 21 630	5330Z 210	87
5330 21 633	5330Z 210	86
5330 21 650-3	5330Z 210	44
5330 21 650Z-3	5330Z 210	
5330 21 661	5330Z 210	45
5330 21 662	5330Z 210	41
5330 21 664	5330Z 210	94
5330 21 664	5330Z 520	115
5330 21 664	5330Z 570	12
5330 21 671	5330Z 210	71
5330 21 672	5330Z 210	104
5330 21 700	5330Z 210	
5330 21 710-1	5330Z 210	53
5330 21 710Z-1	5330Z 210	
5330 21 721	5330Z 210	52
5330 21 722	5330Z 210	48
5330 21 730	5330Z 210	50
5330 21 730Z	5330Z 210	
5330 21 740	5330Z 540	24
5330 21 800	5330Z 210	
5330 21 810-1	5330Z 210	56
5330 21 810Z-1	5330Z 210	
5330 21 820	5330Z 210	57
5330 21 820Z	5330Z 210	
5330 21 831-1	5330Z 210	55
5330 21 832	5330Z 210	58
5330 21 833-1	5330Z 210	51
5330 21 840	5330Z 210	70
5330 21 840Z	5330Z 210	
5330 21 850	5330Z 545	2
5330 22 110	5330Z 210	77

# 部 品 番 号 索 引

## P A R T N U M B E R I N D E X

部 品 番 号 P A R T No	セクション番号 SECTION No	No	部 品 番 号 P A R T No	セクション番号 SECTION No	No
5330 22 110Z	5330Z 210		5330 24 315	5330Z 245	6
5330 22 141	5330Z 220	23	5330 24 316-1	5330Z 240	67
5330 22 150	5330Z 220	16	5330 24 317	5330Z 240	66
5330 22 150Z	5330Z 220		5330 24 318	5330Z 240	70
5330 22 221	5330Z 210	5	5330 24 319-2	5330Z 240	71
5330 22 221	5330Z 220	37	5330 24 321-1	5330Z 240	42
5330 22 300	5330Z 220		5330 24 322-1	5330Z 240	44
5330 22 311	5330Z 220	34	5330 24 341	5330Z 245	12
5330 22 316	5330Z 220	29	5330 24 342	5330Z 245	8
5330 22 411	5330Z 540	35	5330 24 343	5330Z 245	10
5330 22 411	5330Z 545	4	5330 24 344	5330Z 245	13
5330 22 411Z	5330Z 540		5330 24 345	5330Z 245	9
5330 22 411Z	5330Z 545		5330 24 346	5330Z 245	11
5330 22 413	5330Z 540	26	5330 24 347	5330Z 245	2
5330 22 413	5330Z 545	73	5330 24 348	5330Z 245	34
5330 22 413Z	5330Z 540		5330 24 349-3	5330Z 245	36
5330 22 413Z	5330Z 545		5330 24 349-3	5330Z 355	52
5330 22 414	5330Z 540	11	5330 24 351	5330Z 245	37
5330 22 415-1	5330Z 210	27	5330 24 352	5330Z 245	32
5330 22 420	5330Z 210	19	5330 24 360-2	5330Z 245	27
5330 22 420	5330Z 220	21	5330 24 370-1	5330Z 245	24
5330 22 430	5330Z 210	82	5330 24 380	5330Z 245	21
5330 22 430	5330Z 220	15	5330 24 392-1	5330Z 245	20
5330 23 111-1	5330Z 230	23	5330 24 393-1	5330Z 245	33
5330 23 112	5330Z 230	18	5330 24 411	5330Z 245	15
5330 23 113	5330Z 230	17	5330 24 420-2	5330Z 245	43
5330 23 113	5330Z 240	56	5330 24 430-1	5330Z 245	42
5330 23 113	5330Z 540	98	5330 24 441-1	5330Z 245	45
5330 23 113	5330Z 545	86	5330 24 511	5330Z 240	76
5330 23 114-1	5330Z 230	22	5330 24 512	5330Z 240	78
5330 23 115	5330Z 230	20	5330 24 513	5330Z 240	80
5330 23 117-1	5330Z 230	27	5330 24 514	5330Z 240	77
5330 24 111-2	5330Z 240	50	5330 24 515	5330Z 245	44
5330 24 112-1	5330Z 240	45	5330 24 516	5330Z 240	83
5330 24 114	5330Z 240	51	5330 24 516Z	5330Z 240	
5330 24 115	5330Z 240	47	5330 24 517	5330Z 240	85
5330 24 121-1	5330Z 240	69	5330 24 517Z	5330Z 240	
5330 24 123-3	5330Z 240	7	5330 24 518	5330Z 240	91
5330 24 125	5330Z 240	9	5330 24 519-1	5330Z 240	90
5330 24 128-3	5330Z 240	104	5330 24 522	5330Z 240	95
5330 24 131-3	5330Z 240	12	5330 24 522	5330Z 260	28
5330 24 132	5330Z 240	73	5330 24 523	5330Z 240	106
5330 24 150-3	5330Z 240		5330 25 110-1	5330Z 250	
5330 24 160-1	5330Z 240	34	5330 25 111-2	5330Z 250	8
5330 24 171-3	5330Z 240	32	5330 25 113	5330Z 250	10
5330 24 172-2	5330Z 240	55	5330 25 113	5330Z 260	25
5330 24 173	5330Z 240	53	5330 25 115	5330Z 250	5
5330 24 174	5330Z 240	72	5330 25 117-3	5330Z 250	1
5330 24 176	5330Z 240	27	5330 25 118	5330Z 250	7
5330 24 211	5330Z 240	29	5330 25 121	5330Z 250	28
5330 24 212-1	5330Z 240	18	5330 25 122-1	5330Z 250	23
5330 24 236-2	5330Z 240	59	5330 25 123-1	5330Z 250	32
5330 24 237	5330Z 240	24	5330 25 124	5330Z 250	16
5330 24 238	5330Z 240	102	5330 25 124Z	5330Z 250	
5330 24 240	5330Z 240	21	5330 25 311	5330Z 250	47
5330 24 268	5330Z 230	14	5330 25 503	5330Z 250	82
5330 24 268	5330Z 240	26	5330 25 503Z	5330Z 250	
5330 24 311	5330Z 240	15	5330 25 505-1	5330Z 250	79
5330 24 312	5330Z 240	14	5330 25 506-2	5330Z 250	77
5330 24 313	5330Z 240	39	5330 25 507-2	5330Z 250	78
5330 24 314-1	5330Z 240	38	5330 25 510-1	5330Z 250	69
5330 24 315	5330Z 240	40	5330 25 520	5330Z 250	



部 品 番 号 索 引  
PART NUMBER INDEX

部 品 番 号 P A R T No	セクション番号 SECTION No	No.
5330 25 525	5330Z 250	60
5330 25 526	5330Z 250	72
5330 25 530	5330Z 250	71
5330 25 533	5330Z 210	95
5330 25 534	5330Z 210	96
5330 25 540-1	5330Z 210	97
5330 26 121	5330Z 260	22
5330 26 211	5330Z 260	29
5330 26 216	5330Z 260	30
5330 26 221	5330Z 260	17
5330 26 223-3	5330Z 260	14
5330 26 224-3	5330Z 260	16
5330 26 225-2	5330Z 260	18
5330 26 230-1	5330Z 260	23
5330 29 111-10	5330Z 290	9
5330 29 112-10	5330Z 290	3
5330 29 234	5330Z 315	5
5330 29 234	5330Z 510	4
5330 29 234	5330Z 550	12
5330 29 235-4	5330Z 290	11
5330 29 236	5330Z 290	22
5330 29 237-1	5330Z 290	23
5330 29 314	5330Z 511	41
5330 29 314	5330Z 551	12
5330 31 001-4	5330Z 315	1
5330 31 002-3	5330Z 315	6
5330 31 111-2	5330Z 310	23
5330 31 112-2	5330Z 310	34
5330 31 113-2	5330Z 310	37
5330 31 116	5330Z 310	36
5330 31 118	5330Z 310	51
5330 31 130	5330Z 310	
5330 31 140	5330Z 310	39
5330 31 150	5330Z 310	40
5330 31 160	5330Z 310	
5330 31 161	5330Z 310	45
5330 31 170	5330Z 310	46
5330 31 180	5330Z 310	42
5330 31 181	5330Z 310	43
5330 31 211-1	5330Z 310	10
5330 31 212	5330Z 310	3
5330 31 216	5330Z 310	30
5330 31 218	5330Z 310	9
5330 31 220-1	5330Z 310	
5330 31 221	5330Z 310	13
5330 31 232	5330Z 310	16
5330 31 268	5330Z 310	20
5330 32 510-1	5330Z 320	38
5330 32 520-1	5330Z 320	40
5330 32 560	5330Z 320	
5330 32 562	5330Z 320	106
5330 32 563	5330Z 320	17
5330 32 566	5330Z 320	13
5330 32 570	5330Z 320	
5330 32 575	5330Z 320	31
5330 32 576-1	5330Z 320	33
5330 32 580-1	5330Z 320	
5330 33 110-2	5330Z 330	55
5330 33 110Z-2	5330Z 330	
5330 33 121-1	5330Z 330	57
5330 33 130-1	5330Z 330	64
5330 33 140	5330Z 330	

部 品 番 号 P A R T No	セクション番号 SECTION No	No.
5330 33 210-1	5330Z 330	
5330 33 240-1	5330Z 330	66
5330 33 325-1	5330Z 350	73
5330 33 410	5330Z 330	54
5330 33 410Z	5330Z 330	
5330 33 420-1	5330Z 330	52
5330 33 430	5330Z 330	
5330 33 440-1	5330Z 330	6
5330 33 440Z-1	5330Z 330	
5330 33 452	5330Z 330	9
5330 33 453	5330Z 330	7
5330 33 520	5330Z 380	63
5330 33 531	5330Z 380	65
5330 33 532	5330Z 380	71
5330 33 540	5330Z 520	73
5330 33 560	5330Z 520	
5330 33 570-1	5330Z 520	30
5330 33 573	5330Z 520	58
5330 33 574-1	5330Z 520	31
5330 33 580	5330Z 380	67
5330 33 590	5330Z 380	72
5330 33 590	5330Z 520	96
5330 33 592	5330Z 520	102
5330 33 612	5330Z 120	40
5330 33 612	5330Z 380	74
5330 33 612	5330Z 520	122
5330 33 613	5330Z 380	69
5330 33 614	5330Z 380	66
5330 33 615	5330Z 380	70
5330 33 620	5330Z 380	47
5330 34 110	5330Z 330	38
5330 35 221	5330Z 350	94
5330 35 222	5330Z 350	70
5330 35 223	5330Z 350	93
5330 35 224	5330Z 350	95
5330 35 225	5330Z 350	68
5330 35 231	5330Z 260	11
5330 35 231	5330Z 350	4
5330 35 232-1	5330Z 260	10
5330 35 232-1	5330Z 310	6
5330 35 232-1	5330Z 350	6
5330 35 233	5330Z 260	3
5330 35 233	5330Z 350	10
5330 35 234	5330Z 260	2
5330 35 235	5330Z 260	35
5330 35 235	5330Z 350	121
5330 35 310	5330Z 350	
5330 35 311	5330Z 350	102
5330 35 312	5330Z 250	25
5330 35 312	5330Z 350	84
5330 35 321-1	5330Z 350	87
5330 35 322	5330Z 350	76
5330 35 323-2	5330Z 350	75
5330 35 330-1	5330Z 350	62
5330 35 330Z-1	5330Z 350	
5330 35 341-1	5330Z 350	60
5330 35 351-1	5330Z 350	24
5330 35 352	5330Z 350	47
5330 35 354-2	5330Z 350	48
5330 35 361-1	5330Z 350	23
5330 35 362	5330Z 350	29
5330 35 370	5330Z 350	

# 部 品 番 号 索 引

## P A R T N U M B E R I N D E X

部 品 番 号 P A R T No	セクション番号 SECTION No	No.	部 品 番 号 P A R T No	セクション番号 SECTION No	No.
5330 35 371	5330Z 350	86	5330 35 741	5330Z 355	59
5330 35 380	5330Z 350	52	5330 35 750	5330Z 355	41
5330 35 380Z	5330Z 350		5330 35 761	5330Z 355	58
5330 35 391-1	5330Z 350	49	5330 35 770	5330Z 355	44
5330 35 410	5330Z 350	85	5330 35 781-1	5330Z 355	24
5330 35 421	5330Z 350	103	5330 35 782-1	5330Z 355	36
5330 35 422	5330Z 350	99	5330 35 783	5330Z 355	105
5330 35 423	5330Z 350	64	5330 35 784	5330Z 355	3
5330 35 424-1	5330Z 350	100	5330 35 785	5330Z 355	4
5330 35 430	5330Z 350	89	5330 35 786	5330Z 355	18
5330 35 441	5330Z 350	91	5330 35 791-1	5330Z 355	10
5330 35 451-1	5330Z 350	63	5330 35 792	5330Z 355	47
5330 35 452-1	5330Z 350	78	5330 35 793-1	5330Z 355	21
5330 35 453	5330Z 350	59	5330 35 793Z-1	5330Z 355	
5330 35 454	5330Z 350	56	5330 35 795-1	5330Z 355	7
5330 35 455	5330Z 350	79	5330 35 797	5330Z 355	8
5330 35 456	5330Z 350	110	5330 35 798	5330Z 355	9
5330 35 461	5330Z 350	21	5330 35 799	5330Z 355	19
5330 35 462-1	5330Z 350	45	5330 35 801	5330Z 355	117
5330 35 463-1	5330Z 350	37	5330 35 811	5330Z 360	73
5330 35 464	5330Z 350	5	5330 35 812	5330Z 355	13
5330 35 465	5330Z 350	13	5330 35 821	5330Z 355	22
5330 35 466	5330Z 350	44	5330 36 210	5330Z 360	
5330 35 467-2	5330Z 350	36	5330 36 211	5330Z 360	59
5330 35 468	5330Z 350	123	5330 36 220	5330Z 360	65
5330 35 470	5330Z 350	115	5330 36 310-1	5330Z 360	
5330 35 472	5330Z 350	125	5330 36 311	5330Z 360	16
5330 35 473	5330Z 350	126	5330 36 312-1	5330Z 360	15
5330 35 481	5330Z 355	93	5330 36 313-1	5330Z 360	20
5330 35 510-2	5330Z 355	73	5330 36 314-1	5330Z 360	13
5330 35 520-3	5330Z 355	60	5330 36 331-2	5330Z 360	2
5330 35 531	5330Z 355	23	5330 36 331Z-2	5330Z 360	
5330 35 532	5330Z 355	54	5330 36 340-1	5330Z 360	10
5330 35 533	5330Z 355	48	5330 36 370	5330Z 360	21
5330 35 534	5330Z 355	12	5330 36 380-1	5330Z 360	
5330 35 535	5330Z 355	76	5330 36 381-1	5330Z 360	63
5330 35 536	5330Z 355	11	5330 36 382	5330Z 360	64
5330 35 537	5330Z 355	16	5330 36 383	5330Z 360	69
5330 35 538	5330Z 355	78	5330 36 384	5330Z 360	75
5330 35 539	5330Z 355	80	5330 36 391	5330Z 360	70
5330 35 540	5330Z 355		5330 36 392	5330Z 360	62
5330 35 541	5330Z 355	94	5330 36 411	5330Z 360	56
5330 35 551-2	5330Z 355	83	5330 36 413-3	5330Z 360	54
5330 35 552	5330Z 355	87	5330 36 414-2	5330Z 360	34
5330 35 553-2	5330Z 355	84	5330 36 415-1	5330Z 360	27
5330 35 554-1	5330Z 350	109	5330 36 416-2	5330Z 360	28
5330 35 557-3	5330Z 360	80	5330 36 450-1	5330Z 360	
5330 35 558	5330Z 355	84	5330 36 451-1	5330Z 360	33
5330 35 561	5330Z 355	55	5330 36 452	5330Z 360	31
5330 35 562	5330Z 355	56	5330 36 460	5330Z 360	39
5330 35 571-1	5330Z 355	103	5330 36 471	5330Z 360	41
5330 35 572	5330Z 355	92	5330 36 472	5330Z 360	42
5330 35 573-1	5330Z 355	102	5330 36 531-1	5330Z 360	2
5330 35 581	5330Z 355	110	5330 36 531Z-1	5330Z 360	
5330 35 582	5330Z 355	109	5330 36 550	5330Z 360	
5330 35 600	5330Z 355		5330 36 551	5330Z 360	33
5330 35 610	5330Z 355	98	5330 37 110	5330Z 330	56
5330 35 621	5330Z 355	99	5330 37 110Z	5330Z 330	
5330 35 710	5330Z 355	96	5330 37 130	5330Z 370	40
5330 35 720	5330Z 355	95	5330 37 230-1	5330Z 370	
5330 35 720Z	5330Z 355		5330 37 230Z-1	5330Z 370	
5330 35 731	5330Z 355	88	5330 37 320	5330Z 370	38

部 品 番 号 索 引  
PART NUMBER INDEX

部 品 番 号 P A R T No	セクション番号 SECTION No	No
5330 37 432	5330Z 370	41
5330 38 130	5330Z 330	60
5330 38 142	5330Z 330	61
5330 38 220-1	5330Z 380	17
5330 38 240	5330Z 380	13
5330 45 123	5330Z 450	24
5330 45 130	5330Z 450	12
5330 45 130	5330Z 455	15
5330 45 140	5330Z 450	
5330 45 140	5330Z 455	
5330 45 141	5330Z 450	16
5330 45 146	5330Z 450	19
5330 45 146	5330Z 455	8
5330 45 150	5330Z 450	10
5330 45 244	5330Z 450	63
5330 45 244	5330Z 455	29
5330 45 244Z	5330Z 450	
5330 45 244Z	5330Z 455	
5330 45 245	5330Z 450	64
5330 45 245	5330Z 455	28
5330 45 250	5330Z 450	56
5330 45 250	5330Z 455	14
5330 45 260	5330Z 450	37
5330 45 260Z	5330Z 450	
5330 45 270	5330Z 450	62
5330 45 270Z	5330Z 450	
5330 45 300-1	5330Z 450	
5330 45 410-1	5330Z 450	21
5330 45 416	5330Z 450	69
5330 45 500-2	5330Z 455	
5330 45 511	5330Z 455	24
5330 45 512	5330Z 455	9
5330 45 513-1	5330Z 450	44
5330 45 513-1	5330Z 455	16
5330 45 514	5330Z 455	3
5330 45 520	5330Z 455	54
5330 45 530-2	5330Z 455	31
5330 45 530Z-2	5330Z 455	
5330 45 540-2	5330Z 455	36
5330 45 540Z-2	5330Z 455	
5330 45 551-2	5330Z 455	59
5330 45 561	5330Z 455	49
5330 45 571-1	5330Z 455	56
5330 45 572	5330Z 455	30
5330 45 580	5330Z 455	63
5330 45 591	5330Z 455	66
5330 45 592-1	5330Z 455	67
5330 45 593	5330Z 455	68
5330 51 000-7	5330Z 511	
5330 51 010-5	5330Z 511	
5330 51 011-4	5330Z 511	6
5330 51 011-4	5330Z 551	55
5330 51 016	5330Z 511	2
5330 51 016	5330Z 551	59
5330 51 020	5330Z 511	5
5330 51 020	5330Z 551	54
5330 51 030-4	5330Z 511	
5330 51 030-4	5330Z 551	
5330 51 031-1	5330Z 511	15
5330 51 031-1	5330Z 551	39
5330 51 033	5330Z 511	89
5330 51 033	5330Z 551	84

部 品 番 号 P A R T No	セクション番号 SECTION No	No
5330 51 041	5330Z 511	14
5330 51 041	5330Z 551	38
5330 51 041Z	5330Z 511	
5330 51 041Z	5330Z 551	
5330 51 042-3	5330Z 511	16
5330 51 042-3	5330Z 551	40
5330 51 042Z-3	5330Z 511	
5330 51 042Z-3	5330Z 551	
5330 51 047-1	5330Z 511	94
5330 51 047-1	5330Z 551	89
5330 51 048	5330Z 511	95
5330 51 048	5330Z 551	90
5330 51 049-1	5330Z 511	70
5330 51 050-1	5330Z 511	
5330 51 051-3	5330Z 511	32
5330 51 080	5330Z 511	
5330 51 090	5330Z 551	28
5330 51 090Z	5330Z 551	
5330 51 093-1	5330Z 511	20
5330 51 100-2	5330Z 511	
5330 51 110-2	5330Z 511	
5330 51 111	5330Z 511	54
5330 51 112-3	5330Z 511	43
5330 51 112-3	5330Z 551	15
5330 51 131	5330Z 511	40
5330 51 131	5330Z 551	11
5330 51 132	5330Z 511	39
5330 51 132	5330Z 551	10
5330 51 136-1	5330Z 511	44
5330 51 136-1	5330Z 551	16
5330 51 140	5330Z 511	45
5330 51 140	5330Z 551	6
5330 51 140Z	5330Z 511	
5330 51 140Z	5330Z 551	
5330 51 142	5330Z 511	66
5330 51 142	5330Z 551	61
5330 51 150-1	5330Z 511	48
5330 51 213	5330Z 512	40
5330 51 213	5330Z 552	47
5330 51 400-1	5330Z 513	
5330 51 412	5330Z 513	31
5330 51 412	5330Z 553	1
5330 51 422	5330Z 513	26
5330 51 422	5330Z 553	23
5330 51 422Z	5330Z 513	
5330 51 422Z	5330Z 553	
5330 51 428	5330Z 513	32
5330 51 428	5330Z 553	10
5330 51 428Z	5330Z 513	
5330 51 428Z	5330Z 553	
5330 51 434	5330Z 512	50
5330 51 522-1	5330Z 512	23
5330 51 523-1	5330Z 512	21
5330 51 524	5330Z 512	24
5330 51 525	5330Z 512	22
5330 51 526	5330Z 512	18
5330 51 526	5330Z 552	56
5330 51 530-2	5330Z 512	27
5330 51 530-2	5330Z 552	20
5330 51 532	5330Z 512	52
5330 51 541	5330Z 512	30
5330 51 541	5330Z 552	52

# 部 品 番 号 索 引

## P A R T N U M B E R I N D E X

部 品 番 号 P A R T No	セクション番号 SECTION No	No.	部 品 番 号 P A R T No	セクション番号 SECTION No	No.
5330 51 561	5330Z 514	7	5330 52 350	5330Z 521	41
5330 51 561	5330Z 554	34	5330 52 350	5330Z 555	11
5330 51 562	5330Z 514	25	5330 52 360	5330Z 521	44
5330 51 562	5330Z 554	52	5330 52 360	5330Z 555	33
5330 51 563	5330Z 513	4	5330 52 371-1	5330Z 521	43
5330 51 563	5330Z 514	4	5330 52 372	5330Z 521	37
5330 51 563	5330Z 553	32	5330 52 373-1	5330Z 521	35
5330 51 563	5330Z 554	56	5330 52 373-1	5330Z 555	2
5330 51 564	5330Z 514	5	5330 52 410	5330Z 521	21
5330 51 564	5330Z 554	55	5330 52 410	5330Z 555	27
5330 51 565	5330Z 514	3	5330 52 421	5330Z 521	22
5330 51 565	5330Z 554	60	5330 52 421	5330Z 555	28
5330 51 566-1	5330Z 514	10	5330 52 430-1	5330Z 521	
5330 51 566-1	5330Z 554	53	5330 52 440	5330Z 521	18
5330 51 600-4	5330Z 512		5330 52 440	5330Z 555	23
5330 51 600-4	5330Z 514		5330 52 451-1	5330Z 521	23
5330 51 600-4	5330Z 552		5330 52 460	5330Z 521	2
5330 51 600-4	5330Z 554		5330 52 470	5330Z 521	4
5330 51 620-2	5330Z 512		5330 52 480	5330Z 555	39
5330 51 620-2	5330Z 514		5330 52 491-1	5330Z 555	34
5330 51 620-2	5330Z 535		5330 52 492	5330Z 555	36
5330 51 620-2	5330Z 552		5330 52 492	5330Z 880	71
5330 51 620-2	5330Z 554		5330 52 493	5330Z 555	51
5330 51 621-1	5330Z 512	7	5330 52 500-6	5330Z 513	
5330 51 621-1	5330Z 514	16	5330 52 510-4	5330Z 513	13
5330 51 621-1	5330Z 535	7	5330 52 521-1	5330Z 513	2
5330 51 621-1	5330Z 552	7	5330 52 522-2	5330Z 513	1
5330 51 621-1	5330Z 554	65	5330 52 531-1	5330Z 513	9
5330 51 622-2	5330Z 512	51	5330 52 531-1	5330Z 553	34
5330 51 622-2	5330Z 514	73	5330 52 534-2	5330Z 513	15
5330 51 712	5330Z 514	74	5330 52 534-2	5330Z 553	24
5330 51 900-4	5330Z 552		5330 52 536	5330Z 513	5
5330 51 910-2	5330Z 552	8	5330 52 536	5330Z 553	30
5330 51 930-2	5330Z 552		5330 52 537-2	5330Z 513	10
5330 52 123	5330Z 514	76	5330 52 537-2	5330Z 553	33
5330 52 200-2	5330Z 520		5330 52 538-2	5330Z 513	14
5330 52 211-1	5330Z 520	91	5330 52 538-2	5330Z 553	25
5330 52 220-1	5330Z 520	87	5330 52 539	5330Z 513	3
5330 52 230	5330Z 520	83	5330 52 539	5330Z 553	31
5330 52 233	5330Z 520	85	5330 52 610	5330Z 520	103
5330 52 251	5330Z 520	75	5330 52 610Z	5330Z 520	
5330 52 260	5330Z 520	54	5330 52 620	5330Z 520	64
5330 52 263	5330Z 520	60	5330 52 634	5330Z 520	108
5330 52 264	5330Z 210	28	5330 52 640	5330Z 520	124
5330 52 270-1	5330Z 520	104	5330 52 650	5330Z 520	125
5330 52 290	5330Z 520	21	5330 52 652-1	5330Z 520	38
5330 52 292	5330Z 520	20	5330 52 660-1	5330Z 520	65
5330 52 294	5330Z 520	117	5330 52 671	5330Z 520	66
5330 52 295	5330Z 520	13	5330 53 100-3	5330Z 530	
5330 52 311	5330Z 521	9	5330 53 110-3	5330Z 530	37
5330 52 311	5330Z 555	44	5330 53 110Z-3	5330Z 530	
5330 52 311Z	5330Z 521		5330 53 120-3	5330Z 530	25
5330 52 311Z	5330Z 555		5330 53 120Z-3	5330Z 530	
5330 52 312	5330Z 521	11	5330 53 130	5330Z 530	
5330 52 312	5330Z 555	45	5330 53 133	5330Z 530	14
5330 52 320	5330Z 521	26	5330 53 137-1	5330Z 530	29
5330 52 320	5330Z 555	30	5330 53 137-1	5330Z 556	41
5330 52 320Z	5330Z 521		5330 53 160-2	5330Z 556	23
5330 52 320Z	5330Z 555		5330 53 175-2	5330Z 552	65
5330 52 331-1	5330Z 521	31	5330 53 193	5330Z 530	52
5330 52 331Z-1	5330Z 521		5330 53 195-1	5330Z 530	49
5330 52 340-2	5330Z 521		5330 53 220	5330Z 250	

# 部 品 番 号 索 引

## P A R T N U M B E R I N D E X

部 品 番 号 P A R T No	セクション番号 SECTION No	No.	部 品 番 号 P A R T No	セクション番号 SECTION No	No.
5330 53 220	5330Z 530		5330 54 517	5330Z 250	29
5330 53 224	5330Z 250	17	5330 54 517	5330Z 540	22
5330 53 224	5330Z 530	74	5330 54 518	5330Z 540	20
5330 53 230	5330Z 530	2	5330 54 518	5330Z 590	142
5330 53 240	5330Z 530	9	5330 54 519-2	5330Z 540	43
5330 53 251-1	5330Z 530	64	5330 54 521	5330Z 355	51
5330 53 251-1	5330Z 556	64	5330 54 521	5330Z 540	38
5330 53 251-1	5330Z 820	4	5330 54 523	5330Z 540	100
5330 53 251-1	5330Z 825	95	5330 55 111-4	5330Z 510	2
5330 53 300-2	5330Z 556		5330 55 112-4	5330Z 510	5
5330 53 310-2	5330Z 556	42	5330 55 113-4	5330Z 550	7
5330 53 310Z-2	5330Z 556		5330 55 114-3	5330Z 550	13
5330 53 320-2	5330Z 556	49	5330 55 121-1	5330Z 510	14
5330 53 320Z-2	5330Z 556		5330 55 122	5330Z 510	15
5330 53 330	5330Z 556		5330 55 310	5330Z 510	
5330 53 331	5330Z 556	13	5330 55 310	5330Z 550	
5330 53 340-1	5330Z 556	24	5330 55 311-1	5330Z 510	10
5330 53 350-1	5330Z 556	19	5330 55 311-1	5330Z 550	3
5330 53 360-2	5330Z 556	44	5330 55 312-1	5330Z 510	13
5330 53 371	5330Z 556	56	5330 55 312-1	5330Z 550	1
5330 53 372	5330Z 556	46	5330 55 313-1	5330Z 510	8
5330 53 373	5330Z 556	45	5330 55 313-1	5330Z 550	6
5330 53 374-1	5330Z 556	48	5330 55 316	5330Z 510	3
5330 53 375-1	5330Z 556	76	5330 55 316	5330Z 550	11
5330 53 376	5330Z 556	59	5330 55 320	5330Z 510	
5330 53 380	5330Z 556	4	5330 55 320	5330Z 550	
5330 53 390	5330Z 556	5	5330 55 500-2	5330Z 551	
5330 53 410-1	5330Z 556	62	5330 55 510-2	5330Z 551	
5330 53 421	5330Z 556	58	5330 55 511-3	5330Z 551	68
5330 53 500	5330Z 535		5330 55 521-3	5330Z 551	35
5330 53 510	5330Z 535		5330 55 522	5330Z 551	32
5330 53 520	5330Z 535		5330 55 523	5330Z 551	33
5330 53 530	5330Z 535	24	5330 55 530-2	5330Z 551	
5330 53 541	5330Z 535	26	5330 55 531-1	5330Z 551	18
5330 53 550	5330Z 535	28	5330 55 540-1	5330Z 551	25
5330 53 561	5330Z 535	25	5330 55 550	5330Z 520	12
5330 53 562	5330Z 535	29	5330 55 560	5330Z 520	8
5330 53 563	5330Z 535	27	5330 55 570	5330Z 520	2
5330 54 111	5330Z 540	66	5330 55 580	5330Z 520	14
5330 54 111	5330Z 545	65	5330 55 581	5330Z 520	3
5330 54 311	5330Z 540	48	5330 55 600-1	5330Z 553	
5330 54 311	5330Z 545	40	5330 55 601-1	5330Z 552	41
5330 54 320	5330Z 540	61	5330 55 602-1	5330Z 552	36
5330 54 320Z	5330Z 540		5330 55 603-1	5330Z 552	39
5330 54 331-2	5330Z 540	59	5330 55 603Z-1	5330Z 552	
5330 54 331-2	5330Z 545	43	5330 55 610-1	5330Z 513	29
5330 54 332	5330Z 540	60	5330 55 610-1	5330Z 553	3
5330 54 333	5330Z 540	99	5330 55 620	5330Z 555	
5330 54 333	5330Z 545	87	5330 55 621	5330Z 555	29
5330 54 430	5330Z 540	8	5330 55 630	5330Z 554	19
5330 54 440	5330Z 540	74	5330 55 631	5330Z 553	14
5330 54 463	5330Z 545	78	5330 55 632	5330Z 552	50
5330 54 465	5330Z 540	89	5330 55 633-1	5330Z 552	16
5330 54 470	5330Z 545	82	5330 55 634-2	5330Z 552	21
5330 54 511	5330Z 540	65	5330 55 635	5330Z 552	25
5330 54 512	5330Z 540	68	5330 55 637-1	5330Z 554	13
5330 54 512	5330Z 545	62	5330 55 639-1	5330Z 554	47
5330 54 513	5330Z 540	29	5330 55 640	5330Z 554	49
5330 54 514	5330Z 540	73	5330 55 642-1	5330Z 554	36
5330 54 514	5330Z 545	60	5330 55 651-1	5330Z 555	18
5330 54 515	5330Z 540	55	5330 55 651Z-1	5330Z 555	
5330 54 516	5330Z 540	21	5330 55 660-2	5330Z 555	

# 部 品 番 号 索 引

## P A R T N U M B E R I N D E X

部 品 番 号 P A R T No	セクション番号 SECTION No	No.
5330 55 661-1	5330Z 555	13
5330 55 662	5330Z 555	6
5330 55 671	5330Z 555	50
5330 55 681	5330Z 545	64
5330 56 000-1	5330Z 551	
5330 56 010-1	5330Z 551	
5330 56 012-1	5330Z 551	71
5330 56 013-1	5330Z 551	72
5330 57 040	5330Z 520	24
5330 57 051	5330Z 520	26
5330 57 055	5330Z 520	39
5330 57 056	5330Z 520	123
5330 57 110	5330Z 240	98
5330 57 121	5330Z 240	97
5330 57 121	5330Z 570	33
5330 57 121	5330Z 755	40
5330 57 130	5330Z 570	10
5330 57 130Z	5330Z 570	
5330 57 140	5330Z 570	9
5330 57 151	5330Z 380	39
5330 57 151	5330Z 570	3
5330 57 160	5330Z 570	
5330 57 161	5330Z 570	25
5330 57 170	5330Z 570	19
5330 57 180	5330Z 570	32
5330 57 191	5330Z 570	34
5330 57 210	5330Z 570	44
5330 57 211	5330Z 570	18
5330 57 220	5330Z 570	37
5330 57 230	5330Z 570	26
5330 59 200-2	5330Z 595	
5330 59 300-2	5330Z 590	
5330 59 380	5330Z 595	
5330 59 390	5330Z 595	
5330 59 410-2	5330Z 595	48
5330 59 410Z-2	5330Z 595	
5330 59 420-1	5330Z 595	63
5330 59 420Z-1	5330Z 595	
5330 59 430	5330Z 595	
5330 59 440	5330Z 595	27
5330 59 450-5	5330Z 595	
5330 59 451-1	5330Z 595	92
5330 59 452-1	5330Z 595	88
5330 59 453	5330Z 595	75
5330 59 454	5330Z 595	93
5330 59 455-1	5330Z 595	94
5330 59 456	5330Z 595	39
5330 59 457	5330Z 595	96
5330 59 458	5330Z 595	97
5330 59 460-3	5330Z 595	74
5330 59 462	5330Z 595	138
5330 59 470-2	5330Z 595	77
5330 59 480-3	5330Z 595	
5330 59 481	5330Z 595	76
5330 59 482-1	5330Z 595	103
5330 59 483-1	5330Z 595	86
5330 59 484-1	5330Z 595	105
5330 59 485-2	5330Z 590	61
5330 59 485-2	5330Z 595	100
5330 59 490	5330Z 590	65
5330 59 495-1	5330Z 595	146
5330 59 510	5330Z 595	

部 品 番 号 P A R T No	セクション番号 SECTION No	No.
5330 59 515	5330Z 590	40
5330 59 515	5330Z 755	3
5330 59 520	5330Z 595	
5330 59 530	5330Z 590	
5330 59 531	5330Z 590	98
5330 59 531	5330Z 595	14
5330 59 540	5330Z 590	95
5330 59 540	5330Z 595	16
5330 59 550	5330Z 590	99
5330 59 566	5330Z 590	97
5330 59 566	5330Z 595	13
5330 59 570	5330Z 590	91
5330 59 571	5330Z 595	28
5330 59 610-1	5330Z 590	42
5330 59 610Z-1	5330Z 590	
5330 59 620-2	5330Z 590	101
5330 59 620Z-2	5330Z 590	
5330 59 634	5330Z 590	37
5330 59 635	5330Z 590	138
5330 59 635	5330Z 595	135
5330 59 640-1	5330Z 590	107
5330 59 640-1	5330Z 595	19
5330 59 640Z-1	5330Z 590	
5330 59 640Z-1	5330Z 595	
5330 59 700-1	5330Z 590	
5330 59 700-1	5330Z 595	
5330 59 710	5330Z 590	7
5330 59 710	5330Z 595	59
5330 59 720-1	5330Z 590	8
5330 59 720-1	5330Z 595	51
5330 59 742	5330Z 590	10
5330 59 742	5330Z 595	60
5330 59 832-1	5330Z 590	54
5330 59 832-1	5330Z 595	5
5330 59 836	5330Z 520	90
5330 59 836	5330Z 590	29
5330 59 843	5330Z 590	131
5330 59 843	5330Z 595	133
5330 59 861-1	5330Z 590	31
5330 59 900-4	5330Z 590	
5330 59 910-2	5330Z 590	
5330 59 916-2	5330Z 590	80
5330 59 916-2	5330Z 595	101
5330 59 920-2	5330Z 590	58
5330 59 930-1	5330Z 590	110
5330 59 943	5330Z 590	123
5330 59 951-1	5330Z 590	81
5330 59 951-1	5330Z 595	113
5330 59 952	5330Z 590	133
5330 59 952	5330Z 595	121
5330 59 953	5330Z 590	134
5330 59 953	5330Z 595	122
5330 59 955-1	5330Z 590	148
5330 59 961-1	5330Z 590	127
5330 59 961-1	5330Z 595	129
5330 59 962-1	5330Z 590	125
5330 59 962-1	5330Z 595	128
5330 61 112	5330Z 611	17
5330 61 112	5330Z 613	17
5330 61 112	5330Z 614	17
5330 61 114	5330Z 611	10
5330 61 114	5330Z 613	10

部 品 番 号 索 引  
PART NUMBER INDEX

部 品 番 号 P A R T No	セクション番号 SECTION No	No.
5330 61 114	5330Z 614	10
5330 61 115	5330Z 613	34
5330 61 119	5330Z 611	6
5330 61 119	5330Z 613	6
5330 61 119	5330Z 614	6
5330 61 120	5330Z 611	19
5330 61 120	5330Z 613	19
5330 61 120	5330Z 614	19
5330 61 129	5330Z 613	34
5330 61 140-2	5330Z 640	4
5330 61 141-3	5330Z 640	1
5330 61 150-1	5330Z 640	
5330 61 210-2	5330Z 620	5
5330 61 221-1	5330Z 620	8
5330 61 223-1	5330Z 620	21
5330 61 224-1	5330Z 620	22
5330 61 225-1	5330Z 620	2
5330 61 226-1	5330Z 620	4
5330 61 230-2	5330Z 620	17
5330 61 241-2	5330Z 620	16
5330 61 242-2	5330Z 620	41
5330 61 244-1	5330Z 620	33
5330 61 312	5330Z 240	6
5330 61 313	5330Z 240	5
5330 61 321	5330Z 520	79
5330 61 414	5330Z 720	7
5330 61 418	5330Z 290	12
5330 61 421	5330Z 556	10
5330 61 423-1	5330Z 115	19
5330 61 424-4	5330Z 630	4
5330 61 425-1	5330Z 590	82
5330 61 425-1	5330Z 595	106
5330 61 426-1	5330Z 820	131
5330 61 426-1	5330Z 825	141
5330 61 433	5330Z 120	49
5330 61 434	5330Z 120	31
5330 61 435	5330Z 613	27
5330 61 435	5330Z 614	27
5330 61 436	5330Z 611	27
5330 61 437-2	5330Z 613	26
5330 61 437-2	5330Z 614	26
5330 61 438-2	5330Z 611	26
5330 61 441-1	5330Z 611	24
5330 61 441-1	5330Z 613	24
5330 61 441-1	5330Z 614	24
5330 61 442-2	5330Z 110	14
5330 61 598	5330Z 613	52
5330 61 599	5330Z 613	53
5330 61 610	5330Z 120	41
5330 61 613-1	5330Z 890	77
5330 61 614	5330Z 290	15
5330 61 615	5330Z 613	57
5330 61 623	5330Z 110	15
5330 61 631-5	5330Z 611	
5330 61 632-5	5330Z 611	
5330 61 633-3	5330Z 613	
5330 61 634-5	5330Z 614	
5330 61 635-3	5330Z 613	
5330 61 636-4	5330Z 613	
5330 61 640-7	5330Z 611	
5330 61 640-7	5330Z 613	
5330 61 640-7	5330Z 614	

部 品 番 号 P A R T No	セクション番号 SECTION No	No.
5330 61 641-2	5330Z 611	12
5330 61 641-2	5330Z 613	12
5330 61 641-2	5330Z 614	12
5330 61 642	5330Z 611	9
5330 61 642	5330Z 613	9
5330 61 642	5330Z 614	9
5330 61 643-1	5330Z 611	22
5330 61 643-1	5330Z 613	22
5330 61 643-1	5330Z 614	22
5330 61 644-3	5330Z 611	23
5330 61 644-3	5330Z 613	23
5330 61 644-3	5330Z 614	23
5330 61 645	5330Z 611	15
5330 61 645	5330Z 613	15
5330 61 645	5330Z 614	15
5330 61 646	5330Z 611	3
5330 61 646	5330Z 613	3
5330 61 646	5330Z 614	3
5330 61 647	5330Z 613	9
5330 61 651-2	5330Z 620	
5330 61 661	5330Z 620	38
5330 61 665	5330Z 120	2
5330 61 741	5330Z 820	137
5330 61 742	5330Z 825	147
5330 61 801-5	5330Z 611	2
5330 61 801-5	5330Z 613	2
5330 61 801-5	5330Z 614	2
5330 61 891	5330Z 630	8
5330 61 892	5330Z 630	10
5330 61 902-1	5330Z 630	
5330 61 904-2	5330Z 630	
5330 61 906-1	5330Z 630	
5330 61 908-1	5330Z 630	
5330 61 911-4	5330Z 630	8
5330 61 912-4	5330Z 630	10
5330 61 915	5330Z 630	11
5330 61 916	5330Z 630	12
5330 61 921-2	5330Z 680	
5330 61 923-2	5330Z 680	
5330 61 925-1	5330Z 680	12
5330 65 111	5330Z 650	2
5330 65 112	5330Z 650	1
5330 65 115	5330Z 650	23
5330 65 116	5330Z 650	23
5330 65 412	5330Z 650	11
5330 71 040-3	5330Z 710	58
5330 71 112-2	5330Z 710	15
5330 71 113-1	5330Z 710	18
5330 71 123-1	5330Z 710	36
5330 71 130	5330Z 710	48
5330 71 132	5330Z 710	46
5330 71 133	5330Z 710	66
5330 71 134	5330Z 710	84
5330 71 144-1	5330Z 710	74
5330 71 150-1	5330Z 710	78
5330 71 152-1	5330Z 710	57
5330 71 153-1	5330Z 710	55
5330 71 155	5330Z 710	75
5330 71 162-2	5330Z 710	35
5330 71 212-1	5330Z 720	54
5330 71 213-1	5330Z 720	15
5330 71 225-2	5330Z 720	33

# 部 品 番 号 索 引

## P A R T N U M B E R I N D E X

部 品 番 号 P A R T N o	セクション番号 SECTION No	No.
5330 71 243-2	5330Z 720	37
5330 71 244-3	5330Z 720	39
5330 71 252	5330Z 720	5
5330 71 253-1	5330Z 720	35
5330 71 262-2	5330Z 720	29
5330 71 271-1	5330Z 720	27
5330 71 272-1	5330Z 720	26
5330 71 273	5330Z 720	25
5330 72 011-2	5330Z 710	24
5330 72 012	5330Z 710	93
5330 72 022-1	5330Z 710	10
5330 72 040-1	5330Z 720	18
5330 73 013-3	5330Z 710	6
5330 73 022-1	5330Z 720	8
5330 73 032	5330Z 710	29
5330 73 033-1	5330Z 710	33
5330 73 034	5330Z 710	34
5330 73 035	5330Z 710	22
5330 73 037-2	5330Z 710	32
5330 73 042-2	5330Z 720	21
5330 73 044	5330Z 720	31
5330 73 046-1	5330Z 720	24
5330 73 050-3	5330Z 720	6
5330 73 052-1	5330Z 710	87
5330 73 071-1	5330Z 750	35
5330 74 058	5330Z 710	62
5330 74 063	5330Z 710	5
5330 74 072	5330Z 720	11
5330 74 074	5330Z 720	55
5330 74 083	5330Z 710	3
5330 74 084	5330Z 521	48
5330 74 084	5330Z 555	49
5330 74 085	5330Z 710	2
5330 74 086	5330Z 710	59
5330 74 088	5330Z 590	126
5330 74 088	5330Z 595	126
5330 74 091	5330Z 710	79
5330 74 091	5330Z 720	57
5330 74 092	5330Z 710	79
5330 74 092	5330Z 720	57
5330 75 011-3	5330Z 750	49
5330 75 012-3	5330Z 750	57
5330 75 013	5330Z 750	93
5330 75 020	5330Z 750	85
5330 75 021-3	5330Z 750	56
5330 75 022-2	5330Z 750	61
5330 75 024-2	5330Z 750	52
5330 75 025	5330Z 750	47
5330 75 026-1	5330Z 750	59
5330 75 027	5330Z 750	82
5330 75 031	5330Z 750	22
5330 75 040	5330Z 750	84
5330 75 110-2	5330Z 750	39
5330 75 120-1	5330Z 750	38
5330 75 130	5330Z 750	40
5330 75 132	5330Z 750	79
5330 75 133	5330Z 750	79
5330 75 141	5330Z 750	39
5330 75 150	5330Z 750	87
5330 75 211-8	5330Z 750	5
5330 75 213	5330Z 750	5
5330 75 220	5330Z 750	6

部 品 番 号 P A R T N o	セクション番号 SECTION No	No.
5330 75 222	5330Z 750	7
5330 75 223	5330Z 750	8
5330 75 225	5330Z 750	89
5330 75 312-1	5330Z 551	101
5330 75 313-1	5330Z 355	119
5330 75 441-6	5330Z 750	42
5330 75 451-6	5330Z 750	23
5330 75 470	5330Z 750	78
5330 75 481-7	5330Z 750	45
5330 75 483	5330Z 750	74
5330 75 491-2	5330Z 750	69
5330 75 492-1	5330Z 750	71
5330 75 493-1	5330Z 750	69
5330 75 494	5330Z 750	88
5330 75 611-2	5330Z 755	22
5330 75 612	5330Z 755	13
5330 75 620	5330Z 755	12
5330 75 630	5330Z 755	14
5330 75 640	5330Z 755	25
5330 75 642	5330Z 755	39
5330 75 651-6	5330Z 755	32
5330 75 652	5330Z 755	31
5330 75 653-3	5330Z 755	35
5330 75 654-1	5330Z 755	29
5330 75 660-3	5330Z 755	
5330 75 670-3	5330Z 755	
5330 75 680-1	5330Z 755	
5330 75 690-1	5330Z 755	
5330 76 001	5330Z 650	36
5330 76 010	5330Z 650	
5330 76 022	5330Z 710	43
5330 76 022	5330Z 750	86
5330 82 100-1	5330Z 820	
5330 82 110-1	5330Z 820	71
5330 82 120-1	5330Z 820	99
5330 82 131	5330Z 820	94
5330 82 140	5330Z 820	98
5330 82 151	5330Z 820	92
5330 82 160	5330Z 820	33
5330 82 162	5330Z 820	132
5330 82 162	5330Z 825	142
5330 82 170	5330Z 820	21
5330 82 190	5330Z 820	51
5330 82 201	5330Z 820	55
5330 82 210	5330Z 820	56
5330 82 220	5330Z 820	57
5330 82 220	5330Z 825	88
5330 82 240	5330Z 825	122
5330 82 240Z	5330Z 825	
5330 82 250	5330Z 820	17
5330 82 250	5330Z 825	3
5330 82 250Z	5330Z 820	
5330 82 250Z	5330Z 825	
5330 82 302	5330Z 820	15
5330 82 310-2	5330Z 820	95
5330 82 321	5330Z 820	127
5330 82 321	5330Z 825	134
5330 82 326	5330Z 650	24
5330 82 350-1	5330Z 820	
5330 82 351	5330Z 820	45
5330 82 360-1	5330Z 820	50
5330 82 370-1	5330Z 820	48



部 品 番 号 索 引  
PART NUMBER INDEX

部 品 番 号 P A R T No	セクション番号 SECTION No	No
5330 82 381	5330Z 820	46
5330 82 382	5330Z 820	30
5330 82 410	5330Z 820	120
5330 82 420	5330Z 820	118
5330 82 424	5330Z 820	119
5330 82 425	5330Z 820	114
5330 82 425	5330Z 825	130
5330 82 426	5330Z 820	123
5330 82 426	5330Z 825	131
5330 82 431	5330Z 820	116
5330 82 432	5330Z 820	115
5330 82 433	5330Z 820	117
5330 82 440	5330Z 820	122
5330 82 510	5330Z 820	
5330 82 510	5330Z 825	
5330 82 512	5330Z 820	64
5330 82 512	5330Z 825	98
5330 82 515	5330Z 820	86
5330 82 515	5330Z 825	108
5330 82 517-1	5330Z 820	112
5330 82 518	5330Z 820	81
5330 82 518	5330Z 825	140
5330 82 600-1	5330Z 825	
5330 82 610-1	5330Z 825	52
5330 82 612	5330Z 825	46
5330 82 613	5330Z 825	45
5330 82 620-1	5330Z 825	59
5330 82 622	5330Z 825	118
5330 82 630-1	5330Z 825	29
5330 82 640-1	5330Z 825	84
5330 82 660-4	5330Z 825	23
5330 82 670	5330Z 825	37
5330 82 672	5330Z 360	36
5330 82 673	5330Z 360	38
5330 82 680-1	5330Z 825	33
5330 82 690	5330Z 825	83
5330 82 711	5330Z 825	19
5330 82 712	5330Z 825	10
5330 82 712Z	5330Z 825	
5330 82 713	5330Z 825	13
5330 82 713Z	5330Z 825	
5330 82 720	5330Z 825	18
5330 82 730-1	5330Z 825	
5330 82 731-1	5330Z 825	4
5330 82 740-1	5330Z 825	5
5330 82 750-2	5330Z 825	1
5330 82 761	5330Z 825	53
5330 82 770-1	5330Z 825	64
5330 82 780-1	5330Z 825	61
5330 82 790	5330Z 825	82
5330 82 792	5330Z 825	81
5330 82 810	5330Z 825	77
5330 82 820	5330Z 825	26
5330 82 830	5330Z 825	85
5330 82 841	5330Z 820	60
5330 82 842	5330Z 825	91
5330 82 843	5330Z 820	59
5330 82 844	5330Z 825	90
5330 82 846-1	5330Z 825	103
5330 82 848	5330Z 825	105
5330 82 849-1	5330Z 825	104
5330 82 850-2	5330Z 820	97

部 品 番 号 P A R T No	セクション番号 SECTION No	No
5330 82 855	5330Z 160	10
5330 82 860-1	5330Z 825	128
5330 82 862	5330Z 825	127
5330 82 870-1	5330Z 825	124
5330 82 883-1	5330Z 825	123
5330 82 884-1	5330Z 825	125
5330 83 250-1	5330Z 834	
5330 83 259	5330Z 834	52
5330 83 260-1	5330Z 834	
5330 83 261-2	5330Z 834	2
5330 83 262-2	5330Z 834	10
5330 83 263-1	5330Z 834	12
5330 83 264	5330Z 834	79
5330 83 272	5330Z 834	4
5330 83 300-1	5330Z 320	
5330 83 355	5330Z 320	82
5330 83 356	5330Z 320	103
5330 86 211-4	5330Z 860	12
5330 86 212-6	5330Z 860	19
5330 87 211-4	5330Z 890	24
5330 87 215	5330Z 890	17
5330 87 216	5330Z 890	66
5330 87 218	5330Z 890	68
5330 87 219	5330Z 885	1
5330 87 223	5330Z 890	94
5330 87 224	5330Z 890	25
5330 87 224Z	5330Z 890	
5330 87 225	5330Z 890	21
5330 87 225Z	5330Z 890	
5330 87 226	5330Z 890	65
5330 87 227	5330Z 890	19
5330 87 228	5330Z 890	96
5330 87 231	5330Z 890	82
5330 87 232	5330Z 890	83
5330 87 233	5330Z 890	84
5330 87 234	5330Z 890	85
5330 87 235	5330Z 890	86
5330 87 236	5330Z 890	87
5330 87 237	5330Z 890	88
5330 87 238	5330Z 890	89
5330 87 241	5330Z 890	90
5330 87 242	5330Z 890	91
5330 87 300-11	5330Z 870	
5330 87 310-2	5330Z 870	
5330 87 311-2	5330Z 870	4
5330 87 320-3	5330Z 870	13
5330 87 323	5330Z 870	22
5330 87 331-5	5330Z 870	8
5330 87 333	5330Z 870	32
5330 87 335-2	5330Z 870	
5330 87 336-2	5330Z 870	
5330 87 337-2	5330Z 870	
5330 87 340-3	5330Z 870	25
5330 87 350-2	5330Z 870	29
5330 87 360-2	5330Z 870	26
5330 87 371-2	5330Z 870	24
5330 87 372-2	5330Z 870	28
5330 87 373-2	5330Z 870	27
5330 87 374	5330Z 870	15
5330 87 375	5330Z 870	21
5330 87 376	5330Z 870	20
5330 87 377	5330Z 870	19

# 部 品 番 号 索 引

## P A R T N U M B E R I N D E X

部 品 番 号 P A R T N o	セクション番号 SECTION No	No	部 品 番 号 P A R T N o	セクション番号 SECTION No	No
5330 87 378	5330Z 870	18	5330 89 130-1	5330Z 880	
5330 87 412-1	5330Z 870	2	5330 89 131-1	5330Z 880	68
5330 87 413	5330Z 870	10	5330 89 139-1	5330Z 895	17
5330 87 423	5330Z 870	1	5330 89 141	5330Z 895	8
5330 87 431-2	5330Z 860	24	5330 89 144-1	5330Z 895	19
5330 87 432-2	5330Z 860	15	5330 89 146	5330Z 895	2
5330 87 437-1	5330Z 860	44	5330 89 147	5330Z 895	14
5330 87 442	5330Z 860	74	5330 89 149-1	5330Z 895	21
5330 87 453	5330Z 860	45	5330 89 153	5330Z 880	66
5330 87 463	5330Z 860	36	5330 89 210	5330Z 880	
5330 87 470	5330Z 860	38	5330 89 211	5330Z 880	11
5330 87 480	5330Z 860	39	5330 89 213	5330Z 880	9
5330 87 511	5330Z 860	48	5330 89 214	5330Z 880	18
5330 87 512	5330Z 860	49	5330 89 217	5330Z 880	6
5330 87 513	5330Z 860	64	5330 89 217Z	5330Z 880	
5330 87 514	5330Z 860	65	5330 89 218-2	5330Z 880	5
5330 87 515	5330Z 860	52	5330 89 218Z-2	5330Z 880	
5330 87 516	5330Z 860	53	5330 89 221-1	5330Z 890	55
5330 87 517	5330Z 860	54	5330 89 225-2	5330Z 890	57
5330 87 518	5330Z 860	55	5330 89 225Z-2	5330Z 890	
5330 87 519	5330Z 860	56	5330 89 226-2	5330Z 890	44
5330 87 522-4	5330Z 890	22	5330 89 226Z-2	5330Z 890	
5330 87 523	5330Z 860	50	5330 89 231-1	5330Z 890	69
5330 87 524	5330Z 860	51	5330 89 232-1	5330Z 890	70
5330 87 531	5330Z 890	34	5330 89 320-1	5330Z 890	49
5330 87 532-1	5330Z 890	31	5330 89 351	5330Z 890	14
5330 87 533	5330Z 890	28	5330 89 360	5330Z 890	50
5330 87 534	5330Z 890	95	5330 89 370	5330Z 890	47
5330 87 540-2	5330Z 890		5330 89 373	5330Z 890	48
5330 87 541-1	5330Z 890	78	5330 89 374	5330Z 890	46
5330 87 542	5330Z 890	73	5330 89 375-1	5330Z 890	12
5330 87 543-1	5330Z 890	74	5330 89 376-1	5330Z 890	29
5330 87 544	5330Z 890	80	5330 89 411	5330Z 890	16
5330 87 551	5330Z 860	27	5330 89 412-5	5330Z 890	11
5330 87 552	5330Z 860	28	5330 89 451	5330Z 860	31
5330 87 553	5330Z 860	17	5330 89 452	5330Z 860	33
5330 87 554	5330Z 860	63	5330 89 453	5330Z 860	71
5330 87 555	5330Z 860	25	5330 89 512	5330Z 710	1
5330 87 556	5330Z 860	18	5330 89 513-2	5330Z 710	13
5330 87 557	5330Z 860	66	5330 89 522-1	5330Z 720	52
5330 87 558	5330Z 860	67	5330 89 523-1	5330Z 720	3
5330 87 561	5330Z 860	68	5330 89 612-2	5330Z 750	60
5330 87 562	5330Z 860	69	5330 89 613	5330Z 750	60
5330 87 563	5330Z 860	30	5330 89 620	5330Z 750	29
5330 87 564	5330Z 860	47	5330 89 682-3	5330Z 880	12
5330 87 565	5330Z 860	46	5330 89 800-3	5330Z 680	
5330 87 566	5330Z 860	70	5332 35 785	5330Z 355	118
5330 88 110	5330Z 880		5332 36 541-1	5330Z 360	54
5330 88 111	5330Z 880	27	5332 45 231-1	5330Z 450	74
5330 88 111Z	5330Z 880		5332 51 048	5330Z 510	16
5330 88 120	5330Z 880	35	5332 51 048	5330Z 550	14
5330 88 120Z	5330Z 880		5332 59 660	5330Z 590	112
5330 88 122	5330Z 880	51	5332 59 660	5330Z 595	41
5330 88 150	5330Z 885	43	5332 59 823	5330Z 590	149
5330 88 151	5330Z 290	25	5332 59 823	5330Z 595	147
5330 88 234	5330Z 885	18	5332 59 825	5330Z 590	150
5330 88 236-1	5330Z 885	17	5332 59 825	5330Z 595	148
5330 88 260	5330Z 880	72	5332 59 826	5330Z 590	151
5330 88 262	5330Z 880	74	5332 59 826	5330Z 595	149
5330 88 263	5330Z 880	75	5332 59 838	5330Z 590	24
5330 88 264	5330Z 880	78	5332 59 838	5330Z 595	82
5330 88 265	5330Z 880	77	5332 59 864	5330Z 590	147

部 品 番 号 索 引  
PART NUMBER INDEX

部 品 番 号 P A R T No	セクション番号 SECTION No	No	部 品 番 号 P A R T No	セクション番号 SECTION No	No
5332 59 864	5330Z 595	145	5336 71 275	5330Z 720	27
5332 71 828	5330Z 720	54	5336 71 276	5330Z 720	26
5332 74 091-2	5330Z 820	80	5336 71 280	5330Z 720	33
5332 74 091-2	5330Z 825	113	5336 72 011-2	5330Z 710	24
5332 74 201	5330Z 720	70	5336 72 013	5330Z 710	24
5332 88 237	5330Z 885	20	5336 72 014	5330Z 710	82
5336 24 349-1	5330Z 245	36	5336 72 015	5330Z 710	82
5336 24 349-1	5330Z 355	52	5336 72 021	5330Z 710	10
5336 24 393	5330Z 245	33	5336 72 022	5330Z 710	10
5336 24 441	5330Z 245	45	5336 72 030-1	5330Z 720	18
5336 35 510-1	5330Z 355	73	5336 72 040	5330Z 720	18
5336 35 520-2	5330Z 355	60	5336 73 012	5330Z 710	6
5336 35 530	5330Z 355	73	5336 73 015-1	5330Z 710	6
5336 35 540-1	5330Z 355	60	5336 73 021	5330Z 720	6
5336 51 080	5330Z 511		5336 73 022	5330Z 720	8
5336 54 519-2	5330Z 540	43	5336 73 032-1	5330Z 710	32
5336 61 210-1	5330Z 620	5	5336 73 033	5330Z 710	32
5336 61 221	5330Z 620	8	5336 73 041	5330Z 720	24
5336 61 223	5330Z 620	21	5336 73 042	5330Z 720	24
5336 61 224	5330Z 620	22	5336 73 050-1	5330Z 720	6
5336 61 225	5330Z 620	2	5336 73 052	5330Z 720	8
5336 61 226	5330Z 620	4	5336 73 053	5330Z 710	87
5336 61 260	5330Z 620	5	5336 73 054	5330Z 710	87
5336 61 271	5330Z 620	8	5336 74 051	5330Z 710	86
5336 61 273	5330Z 620	21	5336 74 052	5330Z 710	52
5336 61 274	5330Z 620	22	5336 74 058	5330Z 710	62
5336 61 275	5330Z 620	2	5336 74 061	5330Z 720	10
5336 61 276	5330Z 620	4	5336 74 063	5330Z 710	5
5336 61 921	5330Z 680		5336 74 064	5330Z 710	17
5336 61 923	5330Z 680		5336 74 068	5330Z 710	56
5336 61 927	5330Z 680	12	5336 74 069	5330Z 720	36
5336 71 040-2	5330Z 710	58	5336 74 071	5330Z 710	37
5336 71 050	5330Z 710	58	5336 74 072	5330Z 720	11
5336 71 052	5330Z 720	39	5336 74 075	5330Z 720	50
5336 71 111-4	5330Z 710	18	5336 74 083	5330Z 710	3
5336 71 112	5330Z 710	15	5336 74 085	5330Z 710	2
5336 71 115-1	5330Z 710	18	5336 74 086	5330Z 710	59
5336 71 116	5330Z 710	15	5336 75 313	5330Z 355	119
5336 71 121-1	5330Z 710	36	5336 75 314	5330Z 355	119
5336 71 125	5330Z 710	36	5336 82 100-1	5330Z 820	
5336 71 140	5330Z 710	78	5336 82 600-1	5330Z 825	
5336 71 144	5330Z 710	74	5336 89 511-2	5330Z 710	13
5336 71 150	5330Z 710	78	5336 89 512-1	5330Z 710	13
5336 71 151	5330Z 710	55	5336 89 513	5330Z 710	1
5336 71 152	5330Z 710	57	5336 89 521-1	5330Z 720	3
5336 71 153	5330Z 710	55	5336 89 522	5330Z 720	52
5336 71 154	5330Z 710	74	5336 89 523	5330Z 720	3
5336 71 161-1	5330Z 710	35	5336 89 524	5330Z 720	52
5336 71 165	5330Z 710	35	5340 21 151	5330Z 210	35
5336 71 210-2	5330Z 720	15	5340 21 175	5330Z 350	32
5336 71 212	5330Z 720	54	5340 21 563	5330Z 210	107
5336 71 220-1	5330Z 720	33	5340 21 563	5330Z 570	41
5336 71 230	5330Z 720	15	5340 24 122	5330Z 240	2
5336 71 241-2	5330Z 720	37	5340 35 353-1	5330Z 350	71
5336 71 242-2	5330Z 720	39	5340 36 210-1	5330Z 360	
5336 71 245-1	5330Z 720	37	5340 36 220-1	5330Z 360	65
5336 71 251	5330Z 720	35	5340 36 380	5330Z 360	
5336 71 252	5330Z 720	35	5340 36 382	5330Z 360	64
5336 71 261-1	5330Z 720	29	5340 51 012-3	5330Z 511	78
5336 71 265	5330Z 720	29	5340 51 013-3	5330Z 511	79
5336 71 271	5330Z 720	27	5340 51 014	5330Z 511	3
5336 71 272	5330Z 720	26	5340 51 014	5330Z 551	57

# 部 品 番 号 索 引

## P A R T N U M B E R I N D E X

部 品 番 号 P A R T No	セクション番号 SECTION No	No	部 品 番 号 P A R T No	セクション番号 SECTION No	No
5340 51 040	5330Z 511	81	5344 74 314	5330Z 115	31
5340 51 040	5330Z 551	75	5344 74 412	5330Z 710	94
5340 51 043-2	5330Z 511	80	5346 51 080	5330Z 551	
5340 51 043-2	5330Z 551	74	5430 14 431	5330Z 834	48
5340 51 044-2	5330Z 511	82	5430 14 432	5330Z 834	49
5340 51 044-2	5330Z 551	76	5430 14 433-1	5330Z 834	47
5340 51 052-1	5330Z 511	105	5430 14 435	5330Z 834	43
5340 51 052-1	5330Z 551	100	5430 14 437	5330Z 834	42
5340 51 053-2	5330Z 511	30	5430 14 438	5330Z 834	45
5340 51 060	5330Z 511	26	5430 14 440-1	5330Z 834	
5340 51 060	5330Z 551	30	5430 14 441-1	5330Z 834	1
5340 51 060Z	5330Z 511		5430 14 442	5330Z 834	6
5340 51 060Z	5330Z 551		5430 14 443	5330Z 834	7
5340 51 080	5330Z 551		5430 14 444	5330Z 834	8
5340 51 081	5330Z 511	11	5430 14 445	5330Z 834	9
5340 51 090-1	5330Z 511	22	5430 14 450	5330Z 834	
5340 51 090Z-1	5330Z 511		5430 14 451	5330Z 834	64
5340 51 093-1	5330Z 551	26	5430 14 452	5330Z 834	60
5340 51 094-1	5330Z 511	84	5430 14 453	5330Z 834	62
5340 51 094-1	5330Z 551	79	5430 14 454	5330Z 834	63
5340 51 095	5330Z 511	87	5430 14 460	5330Z 834	46
5340 51 095	5330Z 551	82	5430 21 518-1	5330Z 360	23
5340 51 096	5330Z 511	88	5430 32 815	5330Z 834	82
5340 51 096	5330Z 551	46	5430 35 212	5330Z 350	107
5340 51 097	5330Z 511	83	5430 35 224	5330Z 350	28
5340 51 097	5330Z 551	77	5430 35 311-2	5330Z 350	58
5340 51 217	5330Z 552	60	5430 35 314	5330Z 350	15
5340 51 218	5330Z 552	61	5430 35 321-2	5330Z 350	38
5340 51 232	5330Z 512	33	5430 35 322	5330Z 350	19
5340 51 232	5330Z 552	29	5430 35 324-1	5330Z 350	18
5340 51 232Z	5330Z 512		5430 35 332-1	5330Z 350	33
5340 51 232Z	5330Z 552		5430 36 620-1	5330Z 355	
5340 52 632	5330Z 380	41	5430 36 621-1	5330Z 355	72
5340 52 634	5330Z 520	68	5430 36 622-1	5330Z 355	62
5340 53 161	5330Z 380	78	5430 36 623-1	5330Z 355	64
5340 53 175	5330Z 512	53	5430 36 624-1	5330Z 355	63
5340 53 344	5330Z 514	30	5430 36 640-1	5330Z 355	
5340 53 344	5330Z 554	5	5430 36 641-1	5330Z 355	70
5340 82 797	5330Z 820	130	5430 36 650-1	5330Z 355	
5340 83 050	5330Z 834		5430 36 660-1	5330Z 355	
5340 83 261	5330Z 834	37	5430 36 711	5330Z 350	113
5340 87 214	5330Z 890	18	5430 39 118	5330Z 834	40
5340 88 232-1	5330Z 885	61	5430 39 415	5330Z 355	27
5341 31 510	5330Z 312		5430 39 416	5330Z 355	27
5341 31 511	5330Z 312	7	5430 39 515	5330Z 355	57
5341 31 512	5330Z 312	3	5430 39 523	5330Z 355	40
5341 31 513	5330Z 312	6	5430 39 524	5330Z 355	39
5341 31 514	5330Z 312	4	5430 39 614	5330Z 355	33
5341 31 515	5330Z 312	5	5430 51 537	5330Z 511	106
5341 31 516-1	5330Z 312	14	5430 51 537	5330Z 551	103
5341 32 140-1	5330Z 312	15	5430 78 294-3	5330Z 650	38
5341 33 200-1	5330Z 330		5430 78 297	5330Z 834	83
5341 33 221-1	5330Z 330	25	5430 83 100-2	5330Z 650	
5341 33 316-1	5330Z 330	30	5430 83 111-1	5330Z 650	25
5341 33 317	5330Z 330	22	5430 83 115-1	5330Z 650	26
5341 35 460	5330Z 350		5430 83 210-4	5330Z 650	
5341 51 421	5330Z 513	21	5430 83 213-3	5330Z 650	27
5341 74 081	5330Z 613	63	5430 83 214-1	5330Z 650	28
5341 89 138-1	5330Z 895	24	5430 83 215-1	5330Z 650	29
5341 89 822-1	5330Z 680	8	5430 83 216-3	5330Z 650	30
5344 38 210	5330Z 380		5430 83 217	5330Z 650	31
5344 38 220	5330Z 380	19	5430 83 218	5330Z 650	32

部 品 番 号 索 引  
PART NUMBER INDEX

部 品 番 号 P A R T No	セクション番号 SECTION No	No
5480 14 428-1	5330Z 834	81
5486 35 198-1	5330Z 380	62
5512 71 114	5330Z 710	4
5512 71 114	5330Z 720	4
5520 74 114-1	5330Z 355	121
5522 53 191	5330Z 350	20
5560 54 143	5330Z 450	76
5560 59 119	5330Z 511	98
5560 59 119	5330Z 551	92
5640 36 223	5330Z 350	127
5663 74 131	5330Z 611	57
5663 74 131	5330Z 614	48
5663 74 132	5330Z 355	121
90070	5330Z 250	50
90071	5330Z 250	50
90101	5330Z 170	19
90102	5330Z 170	19
90104	5330Z 250	41
90111002	5330Z 310	15
90132	5330Z 250	50
90164	5330Z 710	72
90200	5330Z 240	36
90200	5330Z 350	90
90200	5330Z 355	17
90200	5330Z 360	9
90200	5330Z 511	52
90200	5330Z 521	25
90200	5330Z 540	62
90200	5330Z 545	55
90200	5330Z 551	22
90200	5330Z 555	10
90201	5330Z 530	18
90201	5330Z 556	20
90202	5330Z 350	51
90202	5330Z 360	1
90203	5330Z 520	40
90204	5330Z 240	92
90204	5330Z 250	26
90204	5330Z 350	61
90204	5330Z 514	46
90204	5330Z 554	26
90205	5330Z 514	38
90205	5330Z 554	16
90206	5330Z 250	51
90206	5330Z 514	67
90206	5330Z 554	45
90207	5330Z 250	6
90207	5330Z 260	21
90209	5330Z 540	67
90209	5330Z 545	63
90210	5330Z 540	58
90210	5330Z 545	68
90211	5330Z 880	15
90212	5330Z 355	71
90214	5330Z 250	34
90214	5330Z 350	8
90214	5330Z 355	77
90214	5330Z 885	62
90218	5330Z 355	69
90220	5330Z 250	48
90230	5330Z 512	48
90230	5330Z 552	44

部 品 番 号 P A R T No	セクション番号 SECTION No	No
90242	5330Z 360	26
90242	5330Z 870	7
90242	5330Z 880	29
90301005	5330Z 350	124
90307	5330Z 350	46
90315	5330Z 890	20
90318	5330Z 210	99
90318	5330Z 310	17
90318	5330Z 590	120
90318	5330Z 595	120
90331	5330Z 511	64
90331	5330Z 551	63
90331	5330Z 590	52
90331	5330Z 595	6
90336004	5330Z 595	142
90336005	5330Z 595	143
90352	5330Z 360	60
90368	5330Z 540	41
90401	5330Z 514	34
90401	5330Z 554	77
90408	5330Z 650	33
90457	5330Z 210	46
90463	5330Z 210	72
90474	5330Z 230	21
90475	5330Z 240	10
90476	5330Z 230	25
90477	5330Z 240	65
90478	5330Z 245	3
90479	5330Z 540	44
90480	5330Z 540	42
90481	5330Z 870	12
90502	5330Z 170	54
90505	5330Z 834	38
90510	5330Z 320	74
90510	5330Z 834	84
90511	5330Z 834	39
90512	5330Z 820	78
90512	5330Z 825	63
90514	5330Z 330	23
90514	5330Z 890	33
90552	5330Z 820	84
90552	5330Z 825	107
90601	5330Z 512	25
90601	5330Z 552	18
90603	5330Z 320	52
90603	5330Z 360	35
90603	5330Z 880	67
90605	5330Z 834	5
90606	5330Z 590	3
90606	5330Z 595	55
90607	5330Z 890	40
90609	5330Z 834	50
90610	5330Z 513	24
90610	5330Z 553	9
90626	5330Z 310	44
90626	5330Z 512	54
90626	5330Z 552	53
90627	5330Z 511	65
90627	5330Z 551	64
90628	5330Z 210	64
90628	5330Z 250	63
90628	5330Z 380	36

# 部 品 番 号 索 引

## PART NUMBER INDEX

部 品 番 号 P A R T No	セクション番号 SECTION No	No
90628	5330Z 520	36
90628	5330Z 570	45
90628	5330Z 590	132
90628	5330Z 820	113
90628	5330Z 825	117
90630	5330Z 895	13
90640	5330Z 820	20
90640	5330Z 825	30
90642	5330Z 210	78
90642	5330Z 220	19
90642	5330Z 820	105
90642	5330Z 825	50
90643	5330Z 710	89
90644	5330Z 885	53
90651	5330Z 590	124
90651	5330Z 595	127
90652	5330Z 513	6
90652	5330Z 540	106
90652	5330Z 545	93
90652	5330Z 553	29
90652	5330Z 710	16
90652	5330Z 720	38
90654	5330Z 310	18
90672	5330Z 240	1
90675	5330Z 820	16
90675	5330Z 825	129
90680	5330Z 680	10
90685	5330Z 210	10
90688	5330Z 240	101
90690	5330Z 260	32
90692	5330Z 210	105
90700	5330Z 210	98
90700	5330Z 220	8
90701	5330Z 513	35
90701	5330Z 553	20
90703	5330Z 514	9
90703	5330Z 554	59
90710	5330Z 260	33
90711	5330Z 210	9
90711	5330Z 220	2
90720	5330Z 210	74
90720	5330Z 540	39
90721	5330Z 210	75
90721	5330Z 540	40
90730	5330Z 511	1
90730	5330Z 551	60
90741	5330Z 355	61
90758	5330Z 520	50
90770	5330Z 885	25
90770	5330Z 885	25
90784	5330Z 240	64
90802	5330Z 895	6
90804	5330Z 320	28
90810	5330Z 720	28
90812	5330Z 350	40
90813	5330Z 360	72
90813	5330Z 710	4
90813	5330Z 720	4
90813	5330Z 750	55
90838	5330Z 240	86
90839	5330Z 885	35
90840	5330Z 350	80

部 品 番 号 P A R T No	セクション番号 SECTION No	No
90852	5330Z 320	29
90852	5330Z 350	81
90856	5330Z 240	87
90856	5330Z 885	39
90900	5330Z 250	9
90904	5330Z 170	71
90906	5330Z 120	44
90916007	5330Z 834	86
91100-2	5330Z 170	
91150	5330Z 170	55
91160	5330Z 860	58
91161	5330Z 860	59
91190	5330Z 820	96
91200	5330Z 170	60
91203	5330Z 860	60
91211	5330Z 160	6
91211	5330Z 170	2
91211	5330Z 320	105
91211	5330Z 330	45
91211	5330Z 885	2
91211	5330Z 890	26
91212	5330Z 170	49
91213	5330Z 330	53
91231	5330Z 170	37
91232	5330Z 170	59
91233	5330Z 170	24
91234	5330Z 170	35
91235	5330Z 834	51
91236	5330Z 170	31
91237	5330Z 170	30
91238	5330Z 834	44
91239	5330Z 320	90
91240	5330Z 170	23
91250	5330Z 240	105
91250	5330Z 250	55
91250	5330Z 360	45
91250	5330Z 370	49
91250	5330Z 510	9
91250	5330Z 530	71
91250	5330Z 550	2
91250	5330Z 554	78
91251	5330Z 170	52
91254	5330Z 512	14
91254	5330Z 514	24
91254	5330Z 535	14
91254	5330Z 552	15
91254	5330Z 554	73
91258	5330Z 834	59
91280	5330Z 834	65
91298	5330Z 240	99
91301	5330Z 750	51
91301	5330Z 755	20
91303002	5330Z 870	23
91314005	5330Z 720	59
91316004	5330Z 320	5
91319007	5330Z 312	2
91327	5330Z 320	89
91400	5330Z 650	3
91401	5330Z 650	4
91402	5330Z 650	5
91410	5330Z 650	6
91420	5330Z 650	7

部 品 番 号 索 引  
PART NUMBER INDEX

部 品 番 号 P A R T No	セクション番号 SECTION No	No	部 品 番 号 P A R T No	セクション番号 SECTION No	No
91421	5330Z 650	8	97035-1	5330Z 120	48
91422	5330Z 650	9	97051	5330Z 170	22
91423	5330Z 650	10	97060	5330Z 120	48
91430	5330Z 650	12	97065	5330Z 120	45
91431	5330Z 650	13	97093	5330Z 170	15
91442	5330Z 650	21	97095	5330Z 120	45
91452	5330Z 650	12	97124	5330Z 613	60
91531	5330Z 650	35	97125	5330Z 611	7
91532-2	5330Z 650	22	97125	5330Z 613	7
91551	5330Z 680	14	97125	5330Z 614	7
91626	5330Z 552	59	97190	5330Z 611	8
91710001	5330Z 210	69	97190	5330Z 613	8
91710001	5330Z 380	40	97190	5330Z 613	8
91710001	5330Z 520	46	97190	5330Z 614	8
91710001	5330Z 570	8	97201	5330Z 611	53
91710001	5330Z 590	90	97207	5330Z 613	62
91710001	5330Z 595	30	97271	5330Z 613	61
91710002	5330Z 820	29	97303	5330Z 245	23
91710002	5330Z 825	76	97313	5330Z 120	30
91901001	5330Z 590	152	97313	5330Z 885	55
91901001	5330Z 595	150	97381	5330Z 885	56
92312008	5330Z 885	24	97419	5330Z 620	42
92312008	5330Z 885	24	97420	5330Z 620	44
9430040115	5330Z 860	57	97423	5330Z 611	18
95103	5330Z 170	22	97423	5330Z 613	18
95104-1	5330Z 170	22	97423	5330Z 614	18
95111	5330Z 250	75	97428	5330Z 611	16
95111	5330Z 834	15	97428	5330Z 613	16
95111015	5330Z 120	3	97428	5330Z 614	16
95115	5330Z 250	76	97500	5330Z 455	72
95115	5330Z 834	18	97501	5330Z 455	69
95117	5330Z 350	3	97501	5330Z 520	109
95118	5330Z 120	51	97561	5330Z 556	8
95118	5330Z 245	46	97563	5330Z 556	9
95119	5330Z 350	108	97604	5330Z 160	14
95140	5330Z 590	79	97606-1	5330Z 590	87
95140	5330Z 595	104	97606-1	5330Z 595	31
95145	5330Z 720	41	97612-1	5330Z 820	2
95152	5330Z 755	16	97612-1	5330Z 825	70
95171	5330Z 620	48	97625	5330Z 834	58
95211	5330Z 290	1	97630	5330Z 380	34
95211	5330Z 315	7	97630	5330Z 520	34
95223	5330Z 834	24	97632	5330Z 210	62
95241	5330Z 834	23	97632	5330Z 250	61
95241	5330Z 834	23	97632	5330Z 570	7
95242	5330Z 834	36	97632	5330Z 613	35
95291	5330Z 834	30	97703	5330Z 613	35
95302001	5330Z 350	105	97703	5330Z 611	28
95329	5330Z 834	22	97715	5330Z 611	5
95338	5330Z 750	21	97722	5330Z 613	5
96010	5330Z 650	14	97722	5330Z 613	5
96519	5330Z 860	4	97722	5330Z 614	5
96564	5330Z 611	14	97729-1	5330Z 613	28
96564	5330Z 613	14	97729-1	5330Z 614	28
96564	5330Z 614	14	97825	5330Z 290	15
96570	5330Z 611	13	97828	5330Z 895	22
96570	5330Z 613	13	97829	5330Z 290	24
96570	5330Z 614	13	97834-1	5330Z 350	55
96840	5330Z 710	63	97837	5330Z 240	62
97020	5330Z 170	22	97864	5330Z 611	25
97023	5330Z 834	70	97864	5330Z 613	25
97034	5330Z 120	48	97864	5330Z 614	25
			97864	5330Z 640	5

# 部 品 番 号 索 引

## P A R T N U M B E R I N D E X

部 品 番 号 P A R T N o	セクション番号 SECTION No	No	部 品 番 号 P A R T N o	セクション番号 SECTION No	No
97947	5330Z 834	78	98948	5330Z 614	31
98102007	5330Z 611	55	98984	5330Z 611	30
98102011	5330Z 611	33	98984	5330Z 613	30
98102011	5330Z 613	33	98984	5330Z 614	30
98102011	5330Z 613	33	99305003	5330Z 890	81
98102011	5330Z 614	33	99307001	5330Z 611	32
98102012	5330Z 611	34	99307001	5330Z 613	32
98103013	5330Z 611	56	99630	5330Z 710	65
98103016	5330Z 611	54	99711002	5330Z 630	3
98103019	5330Z 614	49	99770	5330Z 170	12
98103023	5330Z 614	50	99771	5330Z 614	32
98189	5330Z 630	3	99779	5330Z 110	16
98191	5330Z 630	3	99913	5330Z 890	79
98192	5330Z 630	3	99920	5330Z 115	21
98303	5330Z 834	35	99923	5330Z 115	25
98303001	5330Z 710	41	99923	5330Z 720	49
98303001	5330Z 750	24	99939	5330Z 720	30
98303001	5330Z 755	15	99953-1	5330Z 115	21
98303002-1	5330Z 710	41	99954	5330Z 115	21
98303002-1	5330Z 750	24	99957	5330Z 630	13
98303002-1	5330Z 755	15			
98304003	5330Z 590	67			
98304003	5330Z 595	114			
98311002	5330Z 450	68			
98501	5330Z 245	25			
98501	5330Z 750	19			
98501	5330Z 885	57			
98517	5330Z 834	34			
98518	5330Z 834	29			
98520	5330Z 834	31			
98538	5330Z 834	25			
98539	5330Z 834	26			
98540	5330Z 834	28			
98541	5330Z 834	27			
98633	5330Z 834	33			
98702004	5330Z 110	7			
98705012	5330Z 110	7			
98737	5330Z 611	20			
98737	5330Z 613	20			
98737	5330Z 614	20			
98784	5330Z 611	21			
98784	5330Z 613	21			
98784	5330Z 614	21			
98804	5330Z 720	43			
98838	5330Z 834	32			
98851	5330Z 611	11			
98851	5330Z 613	11			
98851	5330Z 614	11			
98893	5330Z 590	83			
98893	5330Z 595	107			
98894	5330Z 590	85			
98894	5330Z 595	109			
98894	5330Z 755	27			
98895	5330Z 115	24			
98896	5330Z 613	55			
98897	5330Z 170	70			
98898	5330Z 120	54			
98912003	5330Z 820	138			
98912003	5330Z 825	148			
98923	5330Z 710	64			
98948	5330Z 611	31			
98948	5330Z 613	31			



**A.B.DICK COMPANY**  
**WORLDWIDE HEADQUARTERS**  
**5700 WEST TOUHY AVENUE**  
**NILES, ILLINOIS 60714-4690**  
**(800) 752-5139 (847) 779-1900**  
**FAX : (847) 647-6940**

---

**PNS-8100**

**Order No. : M5330 03 003**  
**(Control No. : M5330 03 03-2)**

Rev.18/Mar.'99 MP19290109

Printed in Japan