

# 3995/9995

2-COLOR SMALL OFFSET PRESS

## PARTS LIST

**CONFIDENTIAL**

*This parts list also includes the optional accessories  
for your convenience when ordering.*

**Feb.'98**

機種番号, Machine model No. : 5342 Z (5340 Z, 5344 Z, 5486 Z)

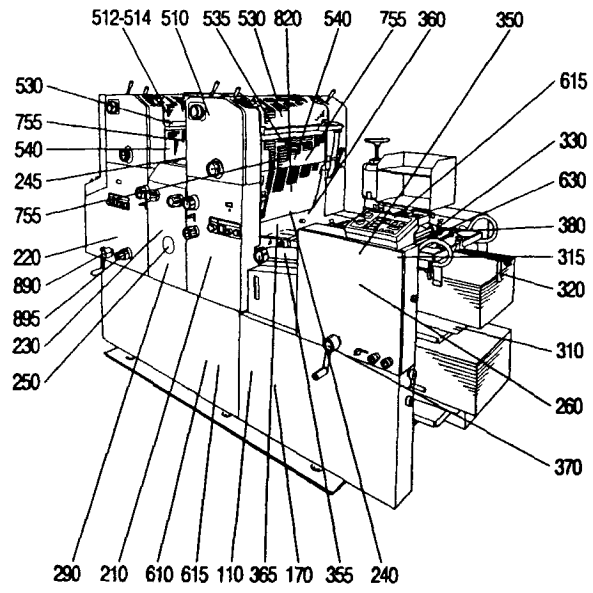

操作側 Operation side

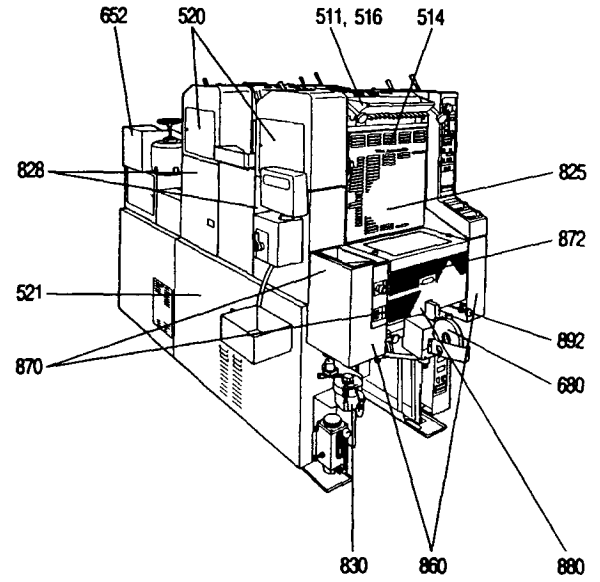

反操作側 Non operation side

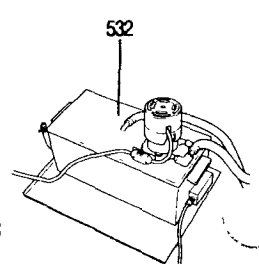
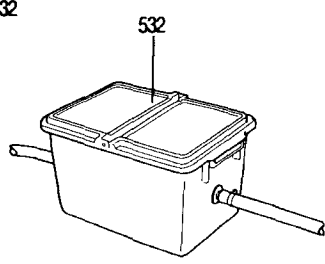
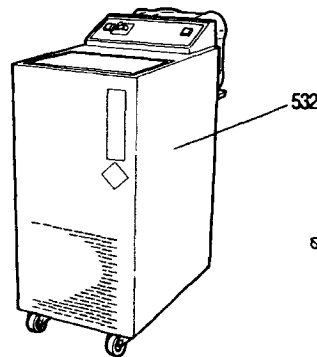
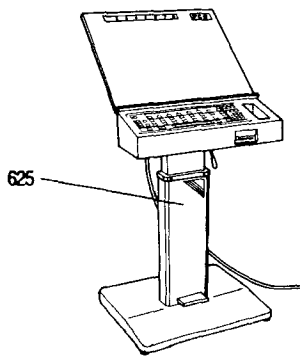

見出し / SECTION INDEX

セクション/SECTION

ベ ッ ド 部	Bed section	110-170
本 機 部	Main section	210-290
給 紙 部	Feeder section	310-380
インキ・水 部	Ink, water section	510-540
電 装 部	Electrical section	610-630
付 属 品 部	Accessories section	650-652
給 油 部	Lubrication section	655-656
カバー部、その他	Cover section etc.	680-840
排 紙 部	Delivery section	860-895
部 品 番 号 索 引	Part number index	

**Copyright 1998 A.B.Dick Company**

All rights reserved. This publication may not be duplicated, reproduced, or transmitted (in whole or in part) in any form or by any means, electronic or mechanical, (including, without limitation, photocopy, facsimile, recording, or any information storage and retrieval system) without prior written consent of A B Dick Company

**Disclaimer of Warranties (Express and Implied)**

While due care has been taken in the preparation of this manual, A B Dick Company makes no representation or warranties with respect to the adequacy or accuracy hereof and specifically disclaims any implied warranties of merchantability or fitness for any particular purpose. Further, A B Dick Company reserves the right to revise this publication and to make changes (both substantial and insubstantial in nature) in the contents hereof from time to time hereafter without obligation of A B Dick Company to notify any person or organization of such revisions or changes.

**Safety Warning**

Safety devices have been installed as original equipment for your protection and safety. The removal, disconnection, or alteration of any safety guard, protective cover, safety interlock, or other safety or protective device comprising part of the equipment described herein poses an undue safety hazard and the same is strictly prohibited.

**Disclaimer of Liability**

A B Dick Company disclaims any responsibility or liability for personal injury, death, or property damage caused by or arising out of (i) the removal, disconnection, or alteration of any safety guard, protective cover, safety interlock, or other safety or protective device comprising part of the equipment described herein; (ii) the use of any parts other than the parts supplied by A B Dick Company; or (iii) the failure of the person or persons operating the equipment described herein or servicing or repairing the same to observe all operating and safety procedures and warnings contained herein.

**FCC Warning (FCC Rules apply to USA only)**

This equipment has been tested and found to comply with the limits for a Class A digital device, pursuant to part 15 of the FCC Rules. These limits are designed to provide reasonable protection against harmful interference when the equipment is operated in a commercial environment. This equipment generates, uses, and can radiate radio frequency energy and, if not installed and used in accordance with the instruction manual, may cause harmful interference to radio communications. Operation of this equipment in a residential area is likely to cause harmful interference in which case the user will be required to correct the interference at his own expense.



## PUBLICATION COMMENT SHEET

Use this feedback sheet to make us aware of the strengths and weaknesses of the material you have received. Please comment on adequacy, quality, usability, format, content, etc. Specific errors or deficiencies should be referenced by page and/or figure number.

CUT

Name and Address		
Phone	Date	Title of Publication
Publication Part Number (P/N)		Publication Form Number and Date (Rear Cover)
Page#/Figure#	Description of Error or Deficiency (please be specific)	
Please indicate here if you are requesting an answer.		

CUT

**PLEASE RETURN COMPLETED FORM TO:**

A.B.Dick Company  
5700 West Touhy Ave  
Niles, IL 60714-4609  
Attn. Technical Media, MSN 90

1

2

3

**2-COLOR SMALL OFFSET PRESS**

**3995/9995**

**PARTS LIST**

**NOTICE**

THIS MANUAL CONTAINS CONFIDENTIAL, PROPRIETARY AND NON-PUBLIC INFORMATION OF ITEK GRAPHIX CORP. DUPLICATION OR REPRODUCTION (IN WHOLE OR IN PART) OF THIS MANUAL OR DISCLOSURE HEREOF TO UNAUTHORIZED PERSONS WITHOUT THE PRIORWRITTEN CONSENT OF ITEK GRAPHIX CORP IS PROHIBITED

1

2

3



## **PREFACE**

Thank you for purchasing our small offset press.



### **WARNING**

Never replace any parts other than the consumables shown in the maintenance edition "Chapter 4 Replacing the Supplies" in the operation manual. The replacement should be done by a service technician who has special knowledge and technical expertise through training, so consult the dealer who you purchased the machine from.

# パーツリストの使い方

## 1. セクション番号

このパーツリストは、機械を小グループに分けてイラストとリストで説明しています。それぞれに分けて書かれたイラストに設けられた番号を“セクション番号”と呼びます。

(例) セクション番号

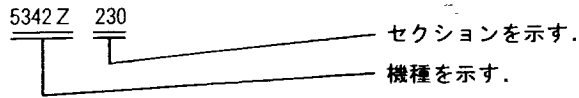

★ セクション番号は、機種とセクションが一緒になった番号をいいます。

## 2. パーツリストの見方, 使い方

1) 部品を交換するとき, 部品番号が知りたい場合

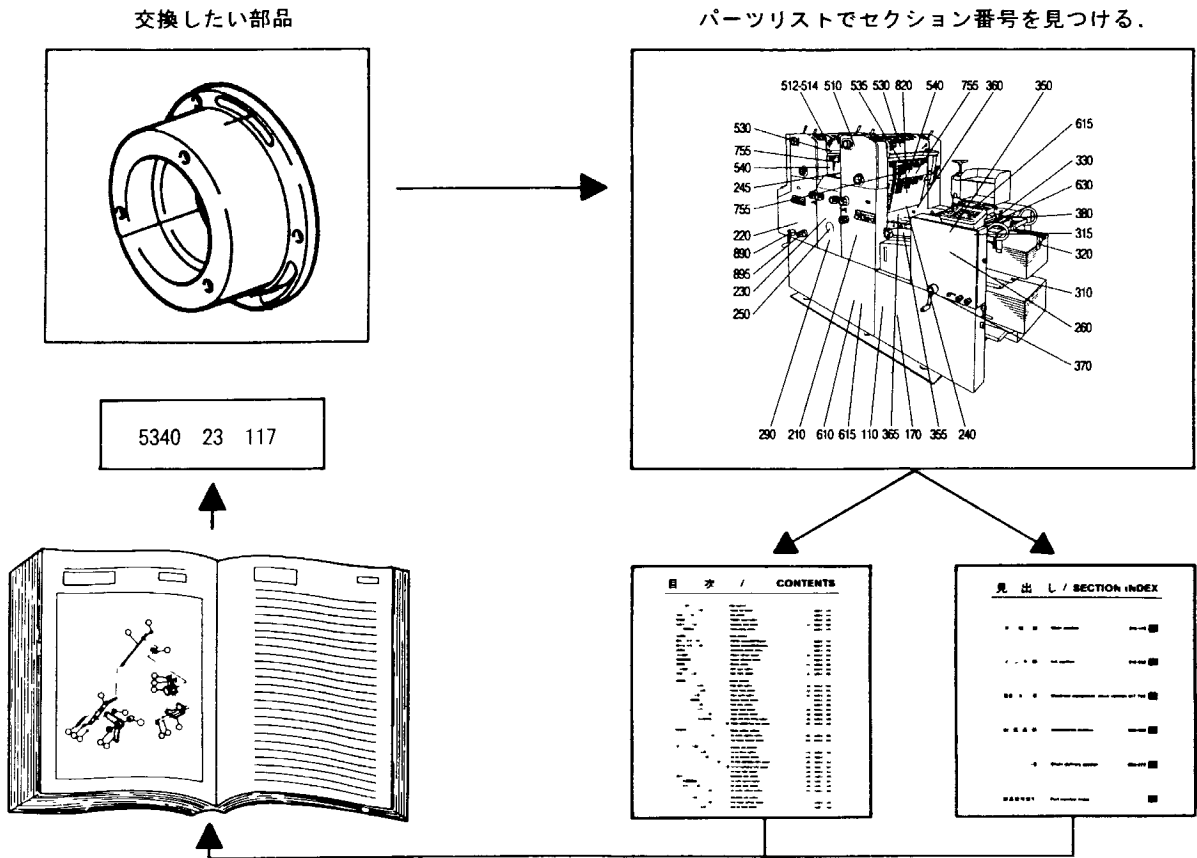

2) 部品番号がわかっていて, どこに使われているか場所が知りたい場合

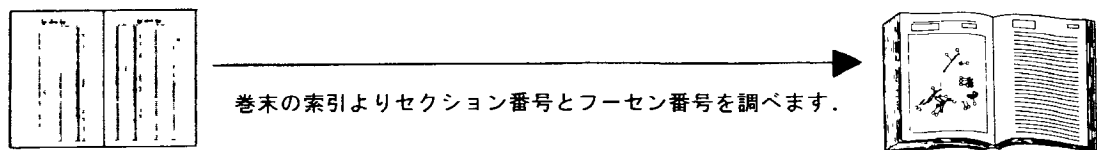

# How to use the parts list

## 1. Section number

This parts list is divided into machine sections and each section has a number

( Example ) Section number

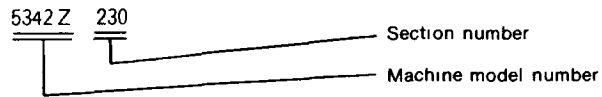

★ This number includes both the machine model number and the section number

## 2. How to use the parts list

1) To find the part number ( when ordering the part )

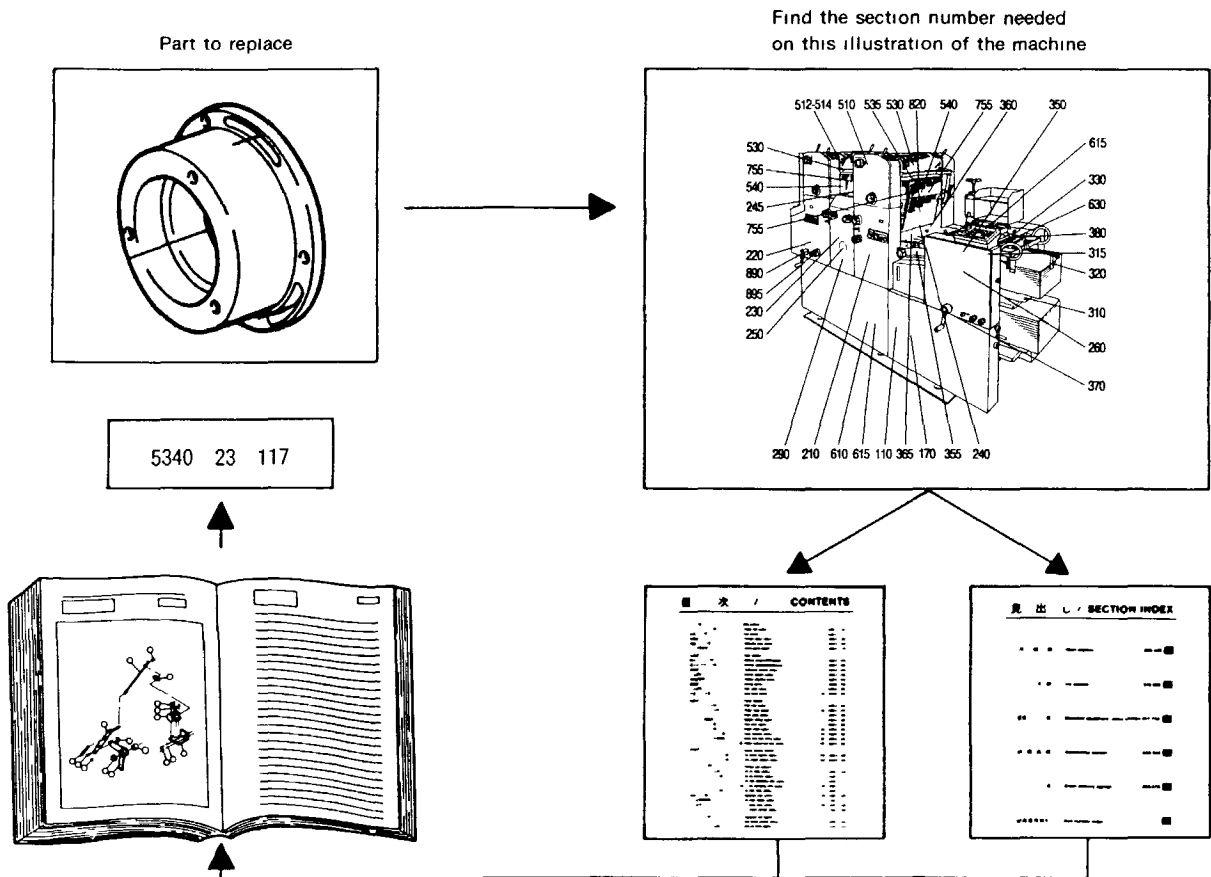

2) To find the section number and the position identification number of the part in the illustration when knowing the part number

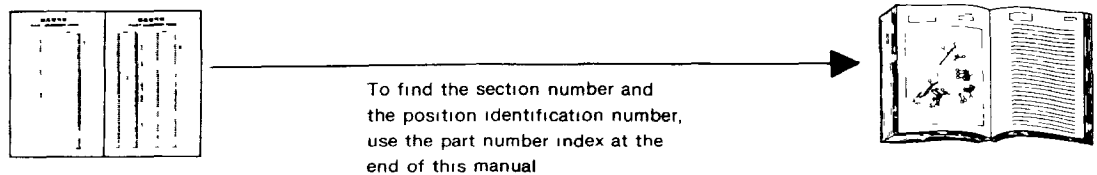

# 目 次 / CONTENTS

セクション番号 Section No.	セクション名	Section name	ページ Page
	◁ベッド部▷	◁Bed section▷	
5342 Z 110	ベッドフレーム	Bed frame .....	8
5342 Z 170	ポンプ配管	Pump piping .....	10
	◁本機部▷	◁Main section▷	
5344 Z 210	第1 胴入れ	1st cylinder pressure .....	14
5342 Z 220	第2 胴入れ	2nd cylinder pressure .....	18
5342 Z 230	圧胴	Impression cylinder .....	22
5342 Z 240	第1 ゴム胴	1st blanket cylinder .....	26
5342 Z 245	第2 ゴム胴	2nd blanket cylinder .....	30
5342 Z 250	原動	Main drive .....	34
5340 Z 260	カム軸	Cam shaft .....	36
5342 Z 290	本機フレーム	Main frame .....	38
	◁給紙部▷	◁Feeder section▷	
5340 Z 310	給紙台	Paper feed table .....	40
5340 Z 312	万能給紙台	Multi-size paper pile board .....	42
5342 Z 315	フィーダーフレーム	Feeder frame .....	44
5344 Z 320	ペーパーガイド	Paper guide .....	46
5344 Z 330	サクシオン駆動	Suction drive .....	50
5344 Z 350	フィードローラー	Feed roller .....	54
5342 Z 355	フィーダーボード	Feeder board .....	58
5342 Z 360	ペーパーインサーション	Paper insertion .....	64
5342 Z 365	給紙胴	Paper feed drum .....	68
5342 Z 370	給紙台昇降	Paper feed table lifting .....	72
5344 Z 380	ハイトコントロールバー、フィードレバー	Height control bar. Feed lever .....	76
	◁インキ、水部▷	◁Ink, Water section▷	
5342 Z 510	インキフレーム	Ink frame .....	80
5342 Z 511	インキフォンテン (PCS-Fなし)	Ink fountain (without PCS-F) .....	82
5342 Z 512	インキ投込み横転ローラー	Ink rider oscillating roller .....	86
5342 Z 513	インキ横転ローラー	Ink oscillting roller .....	90
5342 Z 514	インキフォームローラー	Ink form roller .....	94
5342 Z 516	インキフォンテン (PCS-F付き)	Ink fountain (with PCS-F) .....	98
5342 Z 520	操作軸	Operation shaft .....	102
5342 Z 521	操作軸駆動	Operation shaft drive .....	106
5342 Z 530	水フォンテンローラー	Water fountain roller .....	108
5342 Z 532	水配管	Water circulation system .....	112
5342 Z 535	水フォームローラー	Water form roller .....	116
5342 Z 540	版胴	Plate cylinder .....	120

# 目 次 / CONTENTS

セクション番号 Section No.	セクション名	Section name	ページ Page
	◁電装部▷	◁Electrical section▷	
5342 Z 610	制御ボックス	Control box .....	124
5342 Z 615	操作パネル	Operation panel .....	128
5342 Z 625	オペレーションスタンド(PCS-F付き)	Operation stand (with PCS-F) .....	130
5340 Z 630	静電気除去装置	Static eliminator .....	134
	◁付属品部▷	◁Accessories section▷	
5342 Z 650	付属品	Accessories .....	136
5342 Z 652	作業台	Work organizer .....	138
	◁給油部▷	◁Lubrication section▷	
5342 Z 655	給油 (OPS)	Lubrication (OPS) .....	140
5342 Z 656	給油 (NOPS)	Lubrication (NOPS) .....	142
	◁カバー部, その他▷	◁Cover section, etc.▷	
5344 Z 680	テープインサーター	Tape inserter .....	144
5342 Z 710	カバー (OPS)	Cover (OPS) .....	146
5342 Z 720	カバー (NOPS)	Cover (NOPS) .....	150
5342 Z 750	安全カバー (給紙側)	Safety cover (Feeder side) .....	154
5342 Z 751	安全カバー (圧胴上)	Safety cover (Impression cylinder) .....	156
5342 Z 753	安全カバー (排紙側)	Safety cover (Delivery side) .....	158
5342 Z 755	安全バー	Safety bar .....	160
5342 Z 820	第1 ブランケット洗浄	1st blanket cleaning .....	162
5342 Z 825	第2 ブランケット洗浄	2nd blanket cleaning .....	166
5342 Z 828	ブランケット洗浄駆動	Blanket cleaning drive .....	170
5342 Z 830	スプレー装置	Powder spray device .....	174
5486 Z 830	レジスターパンチ (RP22)	Register punch (RP22) .....	178
5342 Z 840	レジスターパンチ (RP520-220F)	Register punch (RP520-220F) .....	180
	◁排紙部▷	◁Delivery section▷	
5342 Z 860	排紙フレーム	Delivery frame .....	184
5342 Z 870	駆動軸, 従動軸	Drive shaft, Driven shaft .....	186
5344 Z 872	排紙爪	Chain delivery gripper .....	188
5342 Z 880	排紙台	Delivery table dolly .....	190
5342 Z 890	台上げ駆動	Delivery lifting .....	192
5342 Z 892	サイドガイド	Side guide .....	196
5342 Z 895	バックガイド	Back guide .....	200
	◁部品番号索引▷	◁Part number Index▷	

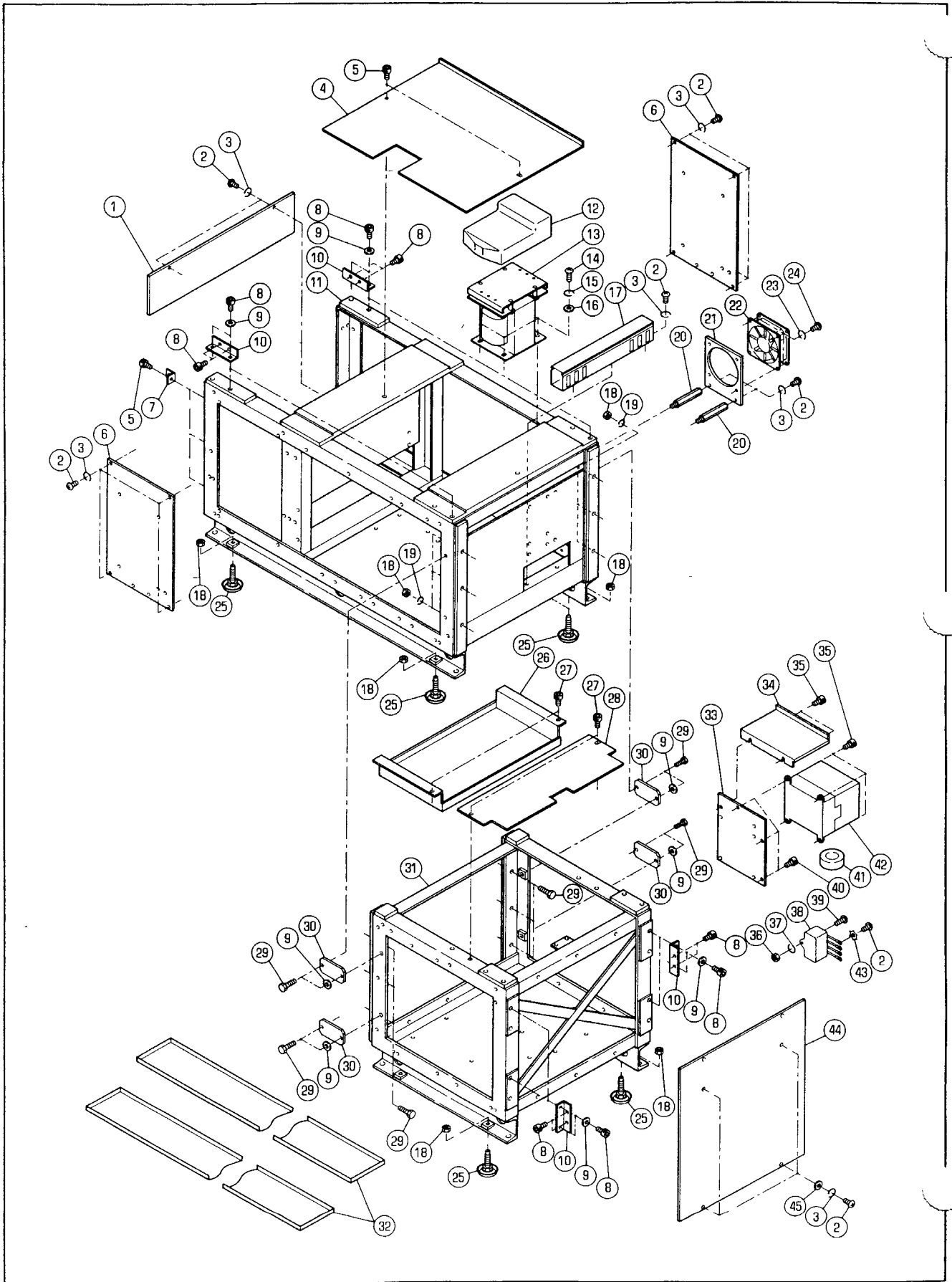

ベッドフレーム

セクション  
SECTION

セクション番号  
SECTION NUMBER

5342Z 110

BED FRAME

★マークの部品は単品ではお渡りできませんので、セット番号で注文してください。  
When ordering items marked ★, indicate the set number because they are available only as a set.

No	セット番号/ 部品番号	SET No PART No	部品名称/ 構成番号	COMPONENT PARTS	PART NAME	個数 Qty
1	5340 11 151		カバー		COVER	1
2	9642051014		ナット M5X10		SMALL PAN-HEAD SCREW M5X10	21
3	9710050008		ハネサカネ M5		SPRING WASHER M5	18
4	5342 16 111		トレイ		TRAY	1
5	9670061008		ソケットホルト M6X10		HEXAGON SOCKET BOLT M6X10	5
6	5342 11 152		カバー		COVER	2
7	5522 71 116		ブラケット		BRACKET	3
8	9670102008		ソケットホルト M10X20		HEXAGON SOCKET BOLT M10X20	32
9	9716100014		ヒラサカネ M10		PLAIN WASHER M10	20
10	5330 13 111-1		ブラケット		BRACKET	8
11	5342 11 110		ベッド		BED	1
12	5340 61 461		カバー		COVER	1
13	97974-1		トランス		TRANSFORMER	1
14	9642061414		ナット M6X14		SMALL PAN-HEAD SCREW M6X14	4
15	9710060008		ハネサカネ M6		SPRING WASHER M6	4
16	9716060014		ヒラサカネ M6		PLAIN WASHER M6	4
17	5344 61 312		ダクト		DUCT	1
18	9660100014		ナット M10		HEXAGON NUT M10	12
19	9710100008		ハネサカネ M10		SPRING WASHER M10	6
20	5340 72 032		スタッド		STUD	2
21	5332 61 423		ブラケット		BRACKET	1
22	99953-1		ファン SP101A-1123HBT		FAN SP101A-1123HBT	1
24	9642040814		ナット M4X8		SMALL PAN-HEAD SCREW M4X8	4
25	5290 14 120		ジャッキベース		JACK BASE	6
26	5344 11 331-2		カバー		COVER	1
27	9670050808		ソケットホルト M5X8		HEXAGON SOCKET BOLT M5X8	4
28	5342 11 332		カバー		COVER	1
29	9672104514		ロツカクホルト M10X45		HEXAGON HEAD BOLT M10X45	14
30	5330 11 181		プレート		PLATE	4
31	5342 11 170		ベッド		BED	1
32	5340 76 001		オイルパン		OIL PAN	2
33	5342 61 213		プレート		PLATE	1
34	5341 61 154-1		カバー		COVER	1
35	9670041008		ソケットホルト M4X10		HEXAGON SOCKET BOLT M4X10	6
36	9660040014		ナット M4		HEXAGON NUT M4	1
37	9710040008		ハネサカネ M4		SPRING WASHER M4	5
38	99776		フィルター BK0-C1947H01		NOISE FILTER BK0-C1947H01	1
39	9642042014		ナット M4X20		SMALL PAN-HEAD SCREW M4X20	1
40	9670051008		ソケットホルト M5X10		HEXAGON SOCKET BOLT M5X10	3
41	99308017		トロイダルコア		TOROIDAL CORE	1
42	95103047		インバータ FR-A024-1.5K		INVERTER FR-A024-1.5K	1
43	90643		ハツキサカネ B5		TOOTHED LOCK WASHER B5	1
44	5340 75 011-1		カバー		COVER	1
45	9716050014		ヒラサカネ M5		PLAIN WASHER M5	4

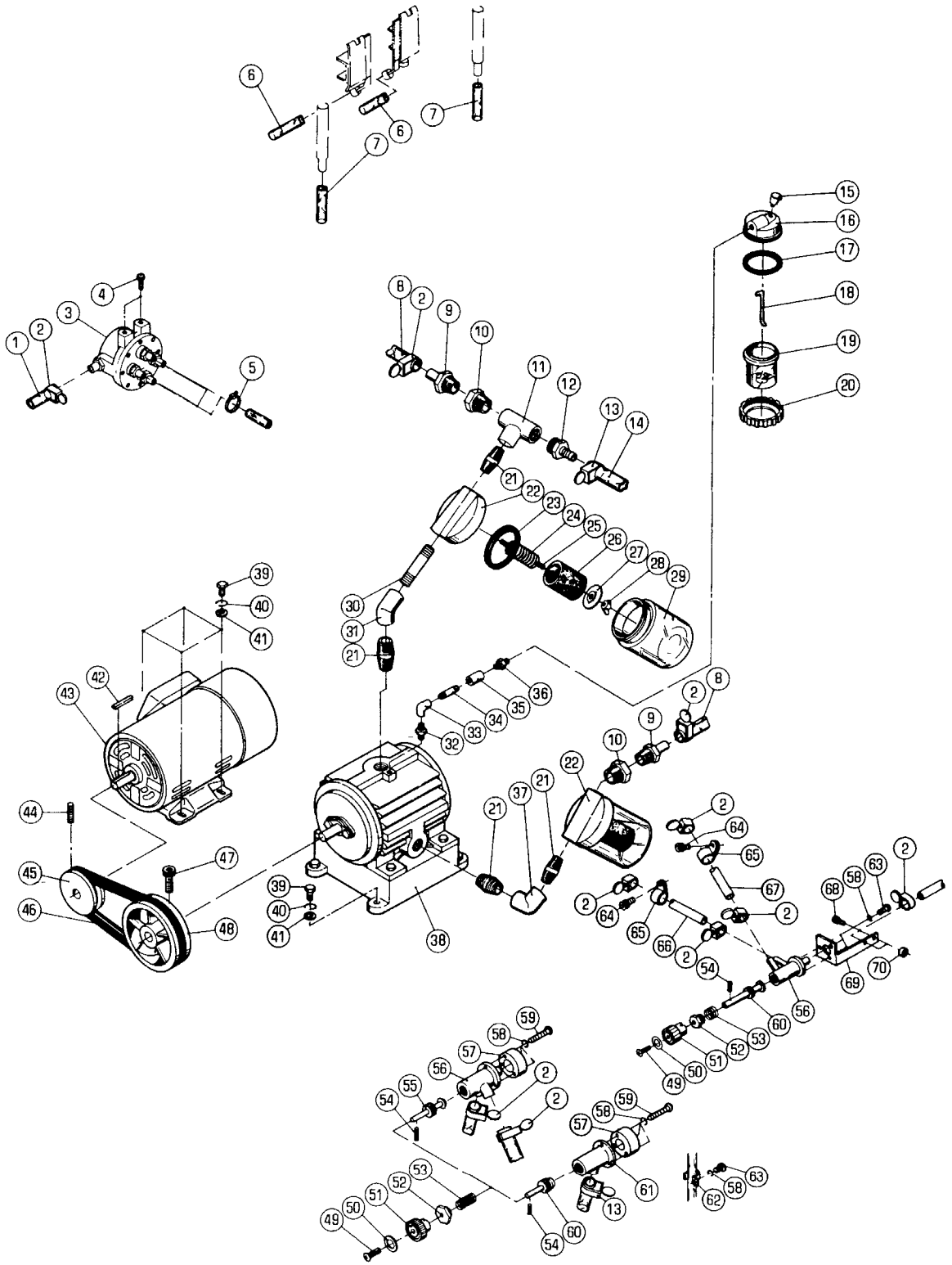



## PUMP PIPING

★マークの部品は単品ではお渡しできませんので、セット番号で注文してください。  
When ordering items marked ★, indicate the set number because they are available only as a set.

No	セット番号/ 部品番号	SET No PART No	部品名称/ 構成番号	COMPONENT PARTS	PART NAME	個数 Qty
	5290 16 200-3		エア-ホンプ° ASSY		AIR PUMP ASSY	1
			9-12,15-29,31-38,47,48			
	91100-2		エア-ホンプ° ASSY		AIR PUMP ASSY	1
			38,47,48			
1	5340 17 127		ビニールホース 10X17X670		HOSE 10X17X670	1
2	91211		ホースバンド 16		HOSE BAND 16	9
3	5290 17 120		エア-ターミナル		AIR TERMINAL	1
4	9670052008		ソケットホルト M5X20		HEXAGON SOCKET BOLT M5X20	2
5	98839		インシュロツク T-18-R		CORD TIE T-18-R	4
6	5340 17 125		ゴムカンホース 9X15X370		HOSE 9X15X370	2
7	5340 17 123		ゴムカンホース 9X15X580		HOSE 9X15X580	2
8	5332 16 423		ビニールホース 10X17X1200		HOSE 10X17X1200	2
9	5290 34 152-1		ニツフル		NIPPLE	2
10	91231		フツシユ 3/4X3/8		BUSHING 3/4X3/8	2
11	91232		肘カニエルホ 3/4		ELBOW 3/4	1
12	91200		ホースニツフル PT3/4		HOSE NIPPLE PT3/4	1
13	91212		ホースバンド 25		HOSE CLAMP 25	2
14	91868		ビニールホース 15X22X1250		HOSE 15X22X1250	1
15	91251		フタツキオイルカツフ° 6		OIL CUP 6	1
16	5290 16 412-1		キャツフ°		CAP	1
17	90502		O-リング P-46		O-RING P-46	1
18	91150		モ-ル		WICK	1
19	5290 16 414		ボツトル		BOTTLE	1
20	5290 16 413		ナツト		NUT	1
21	91240		ニツフル 3/4		NIPPLE 3/4	5
22	5290 16 212		キャツフ°		CAP	2
23	5290 16 312		ハツキン		PACKING	2
24	5290 16 314		スフ°リンク		SPRING	2
25	5290 16 316		ネジ		SCREW	2
26	5290 16 313		フィルタ-		FILTER	2
27	5290 16 315		ワツシヤ-		WASHER	2
28	9664050014		チヨウナツト M5		WING NUT M5	2
29	5290 16 311		ボツトル		BOTTLE	2
30	5430 14 116		ニツフル		NIPPLE	1
31	91233		エルホ 3/4		ELBOW 3/4	1
32	91237		ニツフル 1/8		NIPPLE 1/8	1
33	91236		エルホ 1/8		ELBOW 1/8	1
34	5290 16 411		ハ°イフ°		PIPE	1
35	91241-1		ソケツト 1/8X1/4		SOCKET 1/8X1/4	1
36	5290 16 415-2		ノズル		NOZZLE	1
37	91234		エルホ 3/4		ELBOW 3/4	1
38	5290 16 215-1		エア-ホンプ°		AIR PUMP	1
39	9672081614		ロツカクホルト M8X16		HEXAGON HEAD BOLT M8X16	8
40	9710080008		ハ°ネサカ°ネ M8		SPRING WASHER M8	8
41	9716080014		ヒラサカ°ネ M8		PLAIN WASHER M8	8
42	90904		ス°リキ- 5X5X28		KEY 5X5X28	1
43	97054		モ-タ- SCL-KR 550W		MOTOR SCL-KR 550W	1
44	9684061608		トメネジ M6X16		SET SCREW M6X16	1
45	5330 16 112-1		フ°-リ-		PULLEY	1
			60HZ		60HZ	
45	5340 16 113		フ°-リ-		PULLEY	1
			50HZ		50HZ	
46	90101		V°ベルト A-35		V-BELT A-35	1
			60HZ		60HZ	
46	90102		V°ベルト A-36		V-BELT A-36	1
			50HZ		50HZ	
47	9670081608		ソケツトホルト M8X16		HEXAGON SOCKET BOLT M8X16	1
48	5290 16 226		フ°-リ-		PULLEY	1
49	9650052014		マルサラコネジ M5X20		SCREW M5X20	3

ポンプハイカン

セクション  
SECTION

セクション番号

5342Z 170

SECTION NUMBER

PUMP PIPING

★マークの部品は単品ではお渡してきませんので、セット番号で注文してください。  
When ordering items marked ★, indicate the set number because they are available only as a set.

No	セット番号/ 部品番号	SET No PART No	部品名称/ 構成番号	COMPONENT PARTS	PART NAME No	個数 QTY
50	5300	12 224	プレート		PLATE	
51	5310	17 117	ツマミ(フック)		KNOB(BLACK)	3
52	5300	17 116	カバー		COVER	3
53	5290	17 115	スプリング		SPRING	3
54	9410301608		スプリングピン 3X16		SPRING PIN 3X16	3
55	5340	17 114	スピンドル		SPINDLE	2
56	5290	17 113	バルブ		VALVE	2
57	5340	17 113	スペーサー		SPACER	2
58	9710050008		ハネサカネ M5		SPRING WASHER M5	12
59	9642055014		ナベコネシ M5X50		SMALL PAN-HEAD SCREW M5X50	6
60	5340	17 112	スピンドル		SPINDLE	1
61	5290	17 111	バルブ		VALVE	1
62	5290	17 119	クランプ		CLAMP	3
63	9642051014		ナベコネシ M5X10		SMALL PAN-HEAD SCREW M5X10	6
64	9670050808		ソケットボルト M5X8		HEXAGON SOCKET BOLT M5X8	3
65	98809		ケーブルクランプ 3330		CABLE CLAMP 3330	3
66	5340	32 719	ヒールホース 10X17X2400		HOSE 10X17X2400	1
67	5320	87 218	ヒールホース 10X17X220		HOSE 10X17X220	1
68	9670062508		ソケットボルト M6X25		HEXAGON SOCKET BOLT M6X25	2
69	5320	87 217-1	ブラケット		BRACKET	1
70	5300	59 116	カラー		COLLAR	2



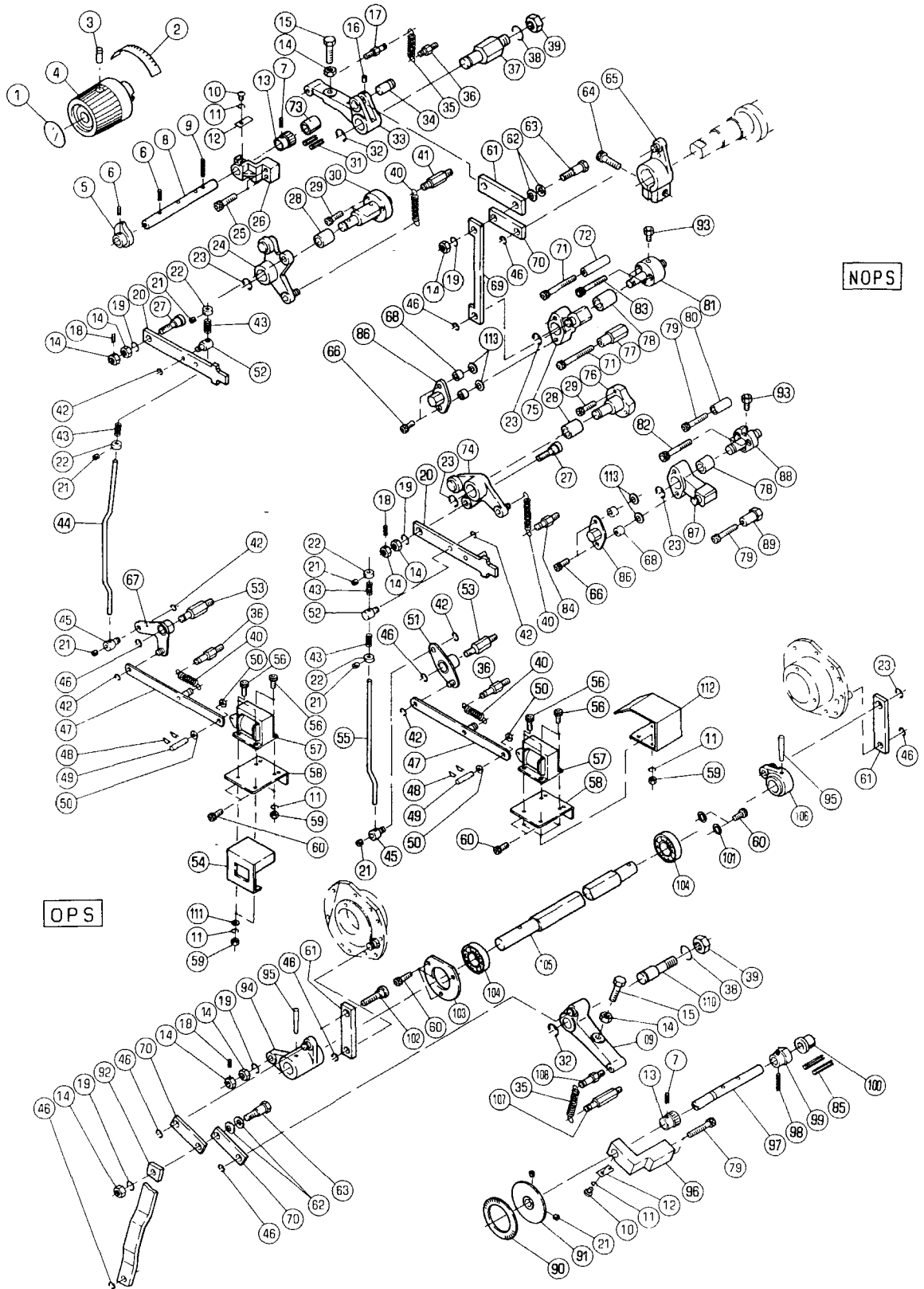

タ"11ト"ウレ

セクション  
SECTIONセクション番号  
SECTION NUMBER

5344Z 210

## 1ST CYLINDER PRESSURE

★マークの部品は単品ではお渡しできませんので、セット番号で注文してください。  
When ordering items marked ★, indicate the set number because they are available only as a set.

No	セット番号/ 部品番号	SET No PART No	部品名称/ 構成番号	COMPONENT PARTS	PART NAME	個数 Qty
	5340 21	120Z	レバ" ASSY		LEVER ASSY	1
			24,28			
	5340 21	130	チヨウセイヒ" ASSY		ADJUSTMENT PIN ASSY	2
			14,18,27			
	5340 21	520Z	レバ" ASSY		LEVER ASSY	1
			28,74			
	5340 21	560	チヨウセイヒ" ASSY		ADJUSTMENT PIN ASSY	1
			14,18,102			
	5340 21	570	シャフト ASSY		SHAFT ASSY	1
			94,95,105,106			
	5340 21	630	シャフト ASSY		SHAFT ASSY	1
			7,13,97-99			
	5344 21	140	レバ" ASSY		LEVER ASSY	1
			75,78			
	5344 21	180	チヨウセイシャク ASSY		ADJUSTMENT SHAFT ASSY	1
			5-9,13			
	5512 21	130-1	スタツ" ASSY		STUD ASSY	1
			81,93			
	5512 21	540	レバ" ASSY		LEVER ASSY	1
			78,87			
	5512 21	560-1	スタツ" ASSY		STUD ASSY	1
			88,93			
1	5344 74	211-1	ラ"ル		LABEL	1
2	5344 74	212-1	ラ"ル		LABEL	1
3	9684060608		トメネシ" M6X6		SET SCREW M6X6	1
4	5344 21	182	ハンド"ル		HANDLE	1
5	5340 21	182	カム		CAM	1
6	9410302008		スプリング"ヒ"ン 3X20		SPRING PIN 3X20	2
7	9410301608		スプリング"ヒ"ン 3X16		SPRING PIN 3X16	2
8	5344 21	181	シャフト		SHAFT	1
9	9410302508		スプリング"ヒ"ン 3X25		SPRING PIN 3X25	1
10	9642040414		ナ"コネシ" M4X4		SMALL PAN-HEAD SCREW M4X4	2
11	9710040008		ハ"ネサ"カ"ネ M4		SPRING WASHER M4	10
12	5340 21	175	イタハ"ネ		LEAF SPRING	2
13	5340 21	183	ラチェツト		RATCHET	2
14	9660080014		ナツト M8		HEXAGON NUT M8	10
15	5321 22	121	ボ"ルト		BOLT	2
16	9684040408		トメネシ" M4X4		SET SCREW M4X4	1
17	5290 37	433	ハ"ネカケ		SPRING STUD	1
18	9410301208		スプリング"ヒ"ン 3X12		SPRING PIN 3X12	3
19	9710080008		ハ"ネサ"カ"ネ M8		SPRING WASHER M8	5
20	5340 21	131	ツキヤ		THRUSTER	2
21	9684050508		トメネシ" M5X5		SET SCREW M5X5	8
22	5330 52	492	トメカラ-		LOCK COLLAR	4
23	9721100008		E-リング" E-10		E-RING E-10	5
24	5340 21	120	カムレバ"-		CAM LEVER	1
25	9670062508		ソケツトボ"ルト M6X25		HEXAGON SOCKET BOLT M6X25	2
26	5340 21	174	フ"ラケツト		BRACKET	1
★ 27	5340 21	132	ヒ"ン		PIN	2
28	5290 21	612	フ"ツシユ		BUSHING	2
29	9670052008		ソケツトボ"ルト M5X20		HEXAGON SOCKET BOLT M5X20	6
30	5340 21	112	スタツ"		STUD	1
31	9410502008		スプリング"ヒ"ン 5X20		SPRING PIN 5X20	2
32	9721120008		E-リング" E-12		E-RING E-12	2
33	5340 21	173	ア-ム		ARM	1
34	5340 21	172	ヒ"ン		PIN	1
35	5290 33	451-1	スプリング"		SPRING	2
36	5290 21	161	ハ"ネカケ		SPRING STUD	3
37	5340 21	171	スタツ"		STUD	1

1ST CYLINDER PRESSURE

★マークの部品は単品ではお渡しできませんので、セット番号で注文してください。  
When ordering items marked ★, indicate the set number because they are available only as a set.

No.	セット番号/ 部品番号	SET No PART No	部品名称/ 構成番号	COMPONENT PARTS	PART NAME No	個数 Qty
38	9710120008		ﾊﾞｽﾞｶﾞﾈ M12		SPRING WASHER M12	
39	9660120014		ﾅｯﾄ M12		HEXAGON NUT M12	
40	5300 59 565-1		ｽﾌﾟﾘﾝｸﾞ		SPRING	4
41	5290 41 114-1		ﾊﾞｽﾞｶﾞﾈ		SPRING STUD	1
42	9721040008		E-ﾘﾝｸﾞ E-4		E-RING E-4	6
43	5300 56 088		ｽﾌﾟﾘﾝｸﾞ		SPRING	4
44	5344 21 111		ﾘﾝｸﾞ		LINK	1
45	5310 52 293		ﾎﾞｽ		BOSS	2
46	9721070008		E-ﾘﾝｸﾞ E-7		E-RING E-7	9
47	5510 57 550		ﾘﾝｸﾞ		LINK	2
48	90628		ｽﾅｯﾌﾟﾎﾟﾝ SSP-4		SNAP PIN SSP-4	4
49	5300 33 561-1		ﾎﾟﾝ		PIN	2
50	91710001		ｽﾊﾟｰ		SPACER	4
51	5510 57 560		ｱｰﾑ		ARM	1
52	5340 21 133		ﾎﾞｽ		BOSS	2
53	5310 52 292		ｽﾀｯﾄﾞ		STUD	2
54	5340 21 891		ｶﾊﾞｰ		COVER	1
55	5344 21 145		ﾘﾝｸﾞ		LINK	1
56	9670041208		ｽｹｯﾄﾎﾞﾙﾄ M4X12		HEXAGON SOCKET BOLT M4X12	8
57	97632		ｽﾛｲﾄ AS-05N AC115V		SOLENOID AS-05N AC115V	2
58	5330 57 151		ﾌﾞﾗｹｯﾄ		BRACKET	2
59	9660040014		ﾅｯﾄ M4		HEXAGON NUT M4	8
60	9670061208		ｽｹｯﾄﾎﾞﾙﾄ M6X12		HEXAGON SOCKET BOLT M6X12	9
61	5340 21 154		ﾘﾝｸﾞ		LINK	3
62	90692		ﾌﾗｯｼﾞ L10		FLUSH SPRING L10	4
63	5340 21 152		ﾎﾟﾝ		PIN	2
64	9670103008		ｽｹｯﾄﾎﾞﾙﾄ M10X30		HEXAGON SOCKET BOLT M10X30	1
65	5340 21 160		ｱｰﾑ		ARM	
66	9670062008		ｽｹｯﾄﾎﾞﾙﾄ M6X20		HEXAGON SOCKET BOLT M6X20	
67	5340 21 220		ｱｰﾑ		ARM	1
68	5290 29 412		ｶﾑﾚｰﾅｲﾘﾝｸﾞ		CAM ROLLER INNER RING	4
69	5340 21 148		ﾘﾝｸﾞ		LINK	1
70	5340 21 151		ﾘﾝｸﾞ		LINK	3
71	9670065508		ｽｹｯﾄﾎﾞﾙﾄ M6X55		HEXAGON SOCKET BOLT M6X55	2
72	5340 21 147		ｽﾄｯﾊﾟｰ		STOPPER	1
73	5290 37 123		ﾌﾞｯｼﾝｸﾞ		BUSHING	1
74	5340 21 520		ﾚﾊﾞｰ		LEVER	1
75	5340 21 140		ﾚﾊﾞｰ		LEVER	1
76	5340 21 511		ｽﾀｯﾄﾞ		STUD	1
77	5340 21 146		ｽﾄｯﾊﾟｰ		STOPPER	1
78	5290 52 253		ﾌﾞｯｼﾝｸﾞ		BUSHING	2
79	9670063508		ｽｹｯﾄﾎﾞﾙﾄ M6X35		HEXAGON SOCKET BOLT M6X35	4
80	5330 21 664		ｽﾄｯﾊﾟｰ		STOPPER	1
81	5512 21 134-1		ｽﾀｯﾄﾞ		STUD	1
82	9670061608		ｽｹｯﾄﾎﾞﾙﾄ M6X16		HEXAGON SOCKET BOLT M6X16	3
83	9670063008		ｽｹｯﾄﾎﾞﾙﾄ M6X30		HEXAGON SOCKET BOLT M6X30	3
84	5290 52 244		ﾊﾞｽﾞｶﾞﾈ		SPRING STUD	1
85	9410503208		ｽﾌﾟﾘﾝｸﾞﾎﾟﾝ 5X32		SPRING PIN 5X32	2
86	5330 21 662		ｶﾊﾞｰ		COVER	2
87	5340 21 550-2		ﾚﾊﾞｰ		LEVER	1
88	5512 21 562-1		ｽﾀｯﾄﾞ		STUD	1
89	5340 21 563		ｽﾄｯﾊﾟｰ		STOPPER	1
90	5340 21 633		ｽｰﾙ		SCALE	1
91	5340 21 640		ﾌﾟﾚｰﾄ		PLATE	1
92	5340 21 564		ﾘﾝｸﾞ		LINK	
93	91170		ﾆｯﾌﾟﾙ PFF-4		NIPPLE PFF-4	
94	5340 21 580		ｱｰﾑ		ARM	1
95	9411503600		ﾃｰﾊﾟｰﾎﾟﾝ 5X36		TAPER PIN 5X36	2
96	5340 21 622		ﾌﾞﾗｹｯﾄ		BRACKET	1

## 1ST CYLINDER PRESSURE

★マークの部品は単品ではお渡しできませんので、セット番号で注文してください。  
When ordering items marked ★, indicate the set number because they are available only as a set.

No	セット番号/ 部品番号	SET No PART No	部品名称/ 構成番号	COMPONENT PARTS	PART NAME No	個数 Qty
97	5340 21	631-1	シャフト		SHAFT	1
98	9410303008		スプリングピン 3X30		SPRING PIN 3X30	1
99	5340 21	632-1	カム		CAM	1
100	5300 54	152	ブッシュ		BUSHING	1
101	9716060014		ヒラサカネ M6		PLAIN WASHER M6	2
102	5340 21	561	ピン		PIN	1
103	5340 21	572	カバー		COVER	1
104	90319		ボールベアリング 6203ZZ		BALL BEARING 6203ZZ	2
105	5340 21	571	シャフト		SHAFT	1
106	5340 21	590	アーム		ARM	1
107	5290 33	454	ハネカケ		SPRING STUD	1
108	5290 21	142	ハネカケ		SPRING STUD	1
109	5340 21	610	アーム		ARM	1
110	5340 21	621	スタット		STUD	1
111	9716040014		ヒラサカネ M4		PLAIN WASHER M4	2
112	5512 57	585	カバー		COVER	1
113	9715060014		ヒラサカネ M6		PLAIN WASHER M6	4

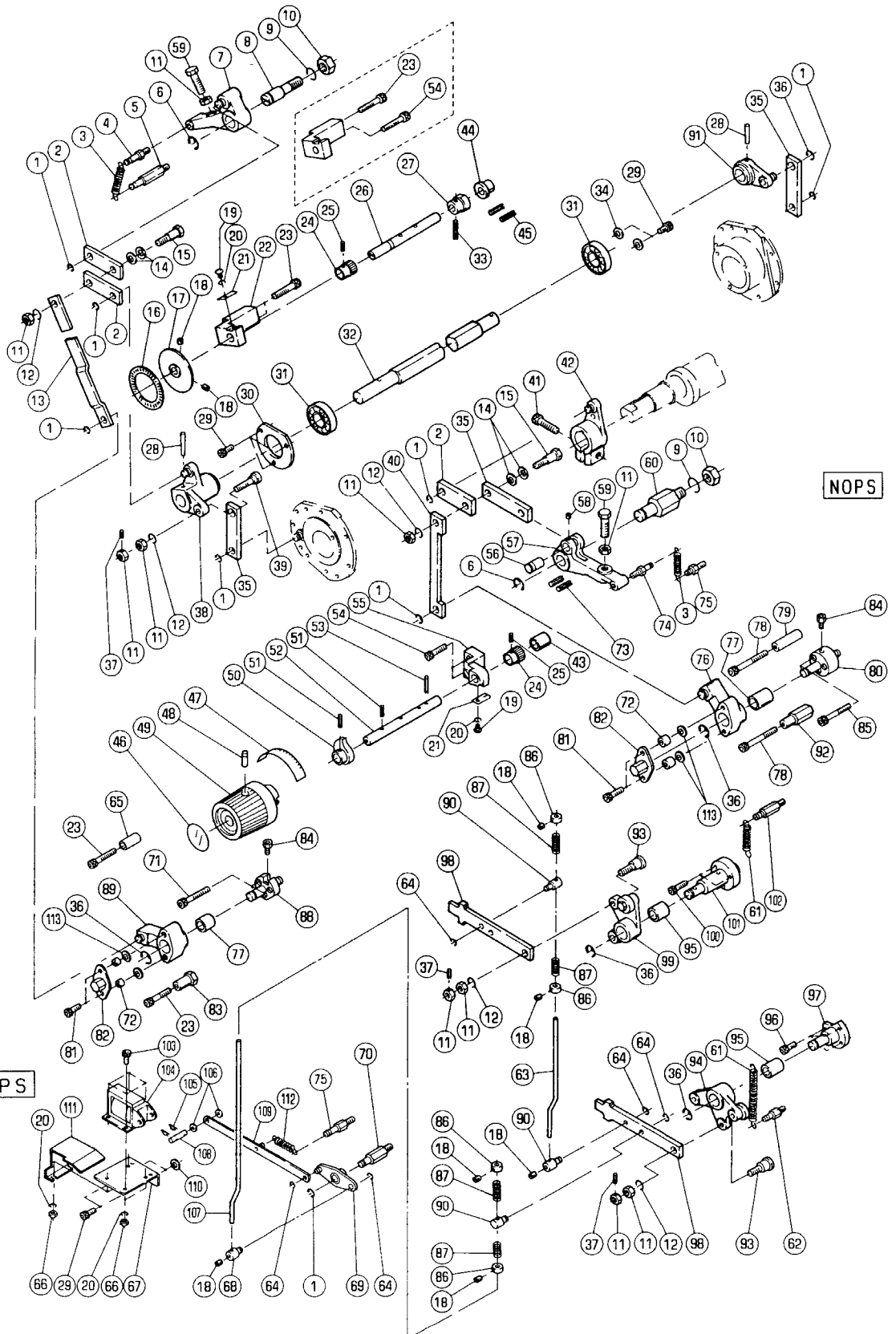



2ND CYLINDER PRESSURE

★マークの部品は単品ではお渡してきませんので、セット番号で注文してください。  
When ordering items marked ★, indicate the set number because they are available only as a set.

No	セット番号/ 部品番号	SET No PART No	部品名称/ 構成番号	COMPONENT PARTS	PART NAME	個数 Qty
	5340 21	130	チヨウセイﾋﾞｯｼﾞﾝ	ASSY	ADJUSTMENT PIN ASSY	2
			11,37,93			
	5340 21	520Z	ﾚﾊﾞｰ	ASSY	LEVER ASSY	1
			95,99			
	5340 21	530Z	ﾚﾊﾞｰ	ASSY	LEVER ASSY	1
			94,95			
	5340 21	560	チヨウセイﾋﾞｯｼﾞﾝ	ASSY	ADJUSTMENT PIN ASSY	1
			11,37,39			
	5340 21	630	ｼﾞｬﾌﾄ	ASSY	SHAFT ASSY	1
			24-27,33			
	5340 21	770	ｼﾞｬﾌﾄ	ASSY	SHAFT ASSY	1
			28,32,38,91			
	5344 21	180	チヨウセイｼﾞｯｸ	ASSY	ADJUSTMENT SHAFT ASSY	1
			24,25,50-53			
	5512 21	130-1	ｽﾀｯﾄﾞ	ASSY	STUD ASSY	1
			80,84			
	5512 21	560-1	ｽﾀｯﾄﾞ	ASSY	STUD ASSY	1
			84,88			
	5512 21	720	ﾚﾊﾞｰ	ASSY	LEVER ASSY	1
			76,77			
	5512 21	750	ﾚﾊﾞｰ	ASSY	LEVER ASSY	1
			77,89			
1	9721070008		E-ﾘﾝｸﾞ	E-7	E-RING E-7	8
2	5340 21	151	ﾘﾝｸ		LINK	3
3	5290 33	451-1	ｽﾌﾟﾘﾝｸﾞ		SPRING	2
4	5290 21	142	ﾊﾞｽﾞﾊﾞﾝ		SPRING STUD	1
5	5290 33	454	ﾊﾞｽﾞﾊﾞﾝ		SPRING STUD	1
6	9721120008		E-ﾘﾝｸﾞ	E-12	E-RING E-12	2
7	5340 21	790	ｱｰﾑ		ARM	1
8	5340 21	621	ｽﾀｯﾄﾞ		STUD	1
9	9710120008		ﾊﾞｽﾞﾊﾞﾝ	M12	SPRING WASHER M12	2
10	9660120014		ﾅｯﾄ	M12	HEXAGON NUT M12	2
11	9660080014		ﾅｯﾄ	M8	HEXAGON NUT M8	10
12	9710080008		ﾊﾞｽﾞﾊﾞﾝ	M8	SPRING WASHER M8	5
13	5340 21	564	ﾘﾝｸ		LINK	1
14	90692		ﾌﾗｯｼﾞ	L10	FLUSH SPRING L10	4
15	5340 21	152	ﾋﾞｯｼﾞﾝ		PIN	2
16	5340 21	633	ｽｰｰ		SCALE	1
17	5340 21	640	ﾌﾟﾚｰﾄ		PLATE	1
18	9684050508		ﾄﾞﾚｯｽ	M5X5	SET SCREW M5X5	8
19	9642040414		ｽﾏｰﾙﾊﾟﾝ	M4X4	SMALL PAN-HEAD SCREW M4X4	2
20	9710040008		ﾊﾞｽﾞﾊﾞﾝ	M4	SPRING WASHER M4	6
21	5340 21	175	ｲﾀﾊﾞﾝ		LEAF SPRING	2
22	5340 21	622	ﾌﾞﾗｯकेｯﾄ		BRACKET	1
23	9670063008		ﾎﾞﾙﾄ	M6X30	HEXAGON SOCKET BOLT M6X30	4
24	5340 21	183	ﾗｯﾁ		RATCHET	2
25	9410301608		ｽﾌﾟﾘﾝｸﾞ	3X16	SPRING PIN 3X16	2
26	5340 21	631-1	ｼﾞｬﾌﾄ		SHAFT	1
27	5340 21	632-1	ｶﾑ		CAM	1
28	9411503600		ﾃｰﾊﾟｰ	5X36	TAPER PIN 5X36	2
29	9670061208		ﾎﾞﾙﾄ	M6X12	HEXAGON SOCKET BOLT M6X12	7
30	5340 21	572	ｶﾊﾞｰ		COVER	1
31	90319		ﾎﾞｰﾘﾝｸﾞ	6203ZZ	BALL BEARING 6203ZZ	2
32	5340 21	771	ｼﾞｬﾌﾄ		SHAFT	1
33	9410303008		ｽﾌﾟﾘﾝｸﾞ	3X30	SPRING PIN 3X30	1
34	9716060014		ﾌﾟﾗｲﾝ	M6	PLAIN WASHER M6	2
35	5340 21	154	ﾘﾝｸ		LINK	3
36	9721100008		E-ﾘﾝｸﾞ	E-10	E-RING E-10	5
37	9410301208		ｽﾌﾟﾘﾝｸﾞ	3X12	SPRING PIN 3X12	3

ダイヤル 2 12

2ND CYLINDER PRESSURE

セクション  
SECTION

セクション番号  
SECTION NUMBER

5342Z 220

★マークの部品は単品ではお渡してきませんので、セット番号で注文してください。  
When ordering items marked ★, indicate the set number because they are available only as a set.

No	セット番号/ 部品番号	SET No PART No	部品名称/ 構成番号	COMPONENT PARTS	PART NAME	個数 Q'ty
38	5340	21 780	アーム		ARM	1
39	5340	21 561	ピン		PIN	1
40	5340	21 148	リンク		LINK	1
41	9670103008		ソケットホルト M10X30		HEXAGON SOCKET BOLT M10X30	1
42	5340	21 740	アーム		ARM	1
43	5290	37 123	フッシユ		BUSHING	1
44	5300	54 152	フッシユ		BUSHING	1
45	9410503208		スプリングピン 5X32		SPRING PIN 5X32	2
46	5344	74 211-1	ラベル		LABEL	1
47	5344	74 212-1	ラベル		LABEL	1
48	9684060608		トメネジ M6X6		SET SCREW M6X6	1
49	5344	21 182	ハンドル		HANDLE	1
50	5340	21 182	カム		CAM	1
51	9410302008		スプリングピン 3X20		SPRING PIN 3X20	2
52	5344	21 181	シャフト		SHAFT	1
53	9410302508		スプリングピン 3X25		SPRING PIN 3X25	1
54	9670062508		ソケットホルト M6X25		HEXAGON SOCKET BOLT M6X25	3
55	5340	21 174	ブラケット		BRACKET	1
56	5340	21 172	ピン		PIN	1
57	5340	21 173	アーム		ARM	1
58	9684040408		トメネジ M4X4		SET SCREW M4X4	1
59	5321	22 121	ホルト		BOLT	2
60	5340	21 171	スタット		STUD	1
61	5300	59 565-1	スプリング		SPRING	2
62	5290	52 244	ハネカケ		SPRING STUD	1
63	5344	21 112	リンク		LINK	1
64	9721040008		E-リング E-4		E-RING E-4	5
65	5330	21 664	ストッパ		STOPPER	1
66	9660040014		ナット M4		HEXAGON NUT M4	1
67	5330	57 151	ブラケット		BRACKET	1
68	5310	52 293	ボス		BOSS	1
69	5510	57 560	アーム		ARM	1
70	5310	52 292	スタット		STUD	1
71	9670061608		ソケットホルト M6X16		HEXAGON SOCKET BOLT M6X16	3
72	5290	29 412	カムローラーナイロン		CAM ROLLER INNER RING	4
73	9410502008		スプリングピン 5X20		SPRING PIN 5X20	2
74	5290	37 433	ハネカケ		SPRING STUD	1
75	5290	21 161	ハネカケ		SPRING STUD	2
76	5340	21 730	レバー		LEVER	1
77	5290	52 253	フッシユ		BUSHING	2
78	9670065508		ソケットホルト M6X55		HEXAGON SOCKET BOLT M6X55	2
79	5340	21 147	ストッパ		STOPPER	1
80	5512	21 134-1	スタット		STUD	1
81	9670062008		ソケットホルト M6X20		HEXAGON SOCKET BOLT M6X20	4
82	5330	21 662	カバー		COVER	2
83	5340	21 563	ストッパ		STOPPER	1
84	91170		ニツフル PFF-4		NIPPLE PFF-4	2
85	9670063508		ソケットホルト M6X35		HEXAGON SOCKET BOLT M6X35	2
86	5330	52 492	トメカラー		LOCK COLLAR	4
87	5300	56 088	スプリング		SPRING	4
88	5512	21 562-1	スタット		STUD	1
89	5340	21 760-1	レバー		LEVER	1
90	5340	21 133	ボス		BOSS	3
91	5340	21 590	アーム		ARM	1
92	5340	21 146	ストッパ		STOPPER	1
★ 93	5340	21 132	ピン		PIN	1
94	5340	21 530	カムレバー		CAM LEVER	1
95	5290	21 612	フッシユ		BUSHING	2
96	9670051608		ソケットホルト M5X16		HEXAGON SOCKET BOLT M5X16	3

2ND CYLINDER PRESSURE

★マークの部品は単品ではお渡しできませんので、セット番号で注文してください。  
When ordering items marked ★, indicate the set number because they are available only as a set.

No.	セット番号/ 部品番号	SET No. PART No.	部品名称/ 構成番号	COMPONENT PARTS	PART NAME No.	個数 Qty
97	5340	21 751	スタット		STUD	1
98	5340	21 131	ツキヤ		THRUSTER	2
99	5340	21 520	レバー		LEVER	1
100	9670052008		ソケットホルト M5X20		HEXAGON SOCKET BOLT M5X20	3
101	5340	21 112	スタット		STUD	1
102	5290	41 114-1	ハネカケ		SPRING STUD	1
103	9670041208		ソケットホルト M4X12		HEXAGON SOCKET BOLT M4X12	4
104	95312003		ソレノイド AS-10-N AC115		SOLENOID AS-10-N AC115V	1
105	90628		スナップピン SSP-4		SNAP PIN SSP-4	2
106	5300	56 314	カラー		COLLAR	2
107	5344	21 145	リンク		LINK	1
108	5300	56 313-1	ピン		PIN	1
109	5510	57 550	リンク		LINK	1
110	5330	23 113	ワッシャー		WASHER	2
111	5323	21 860-1	カバー		COVER	1
112	5290	35 131-1	スプリング		SPRING	1
113	9715060014		フラサカネ M6		PLAIN WASHER M6	4

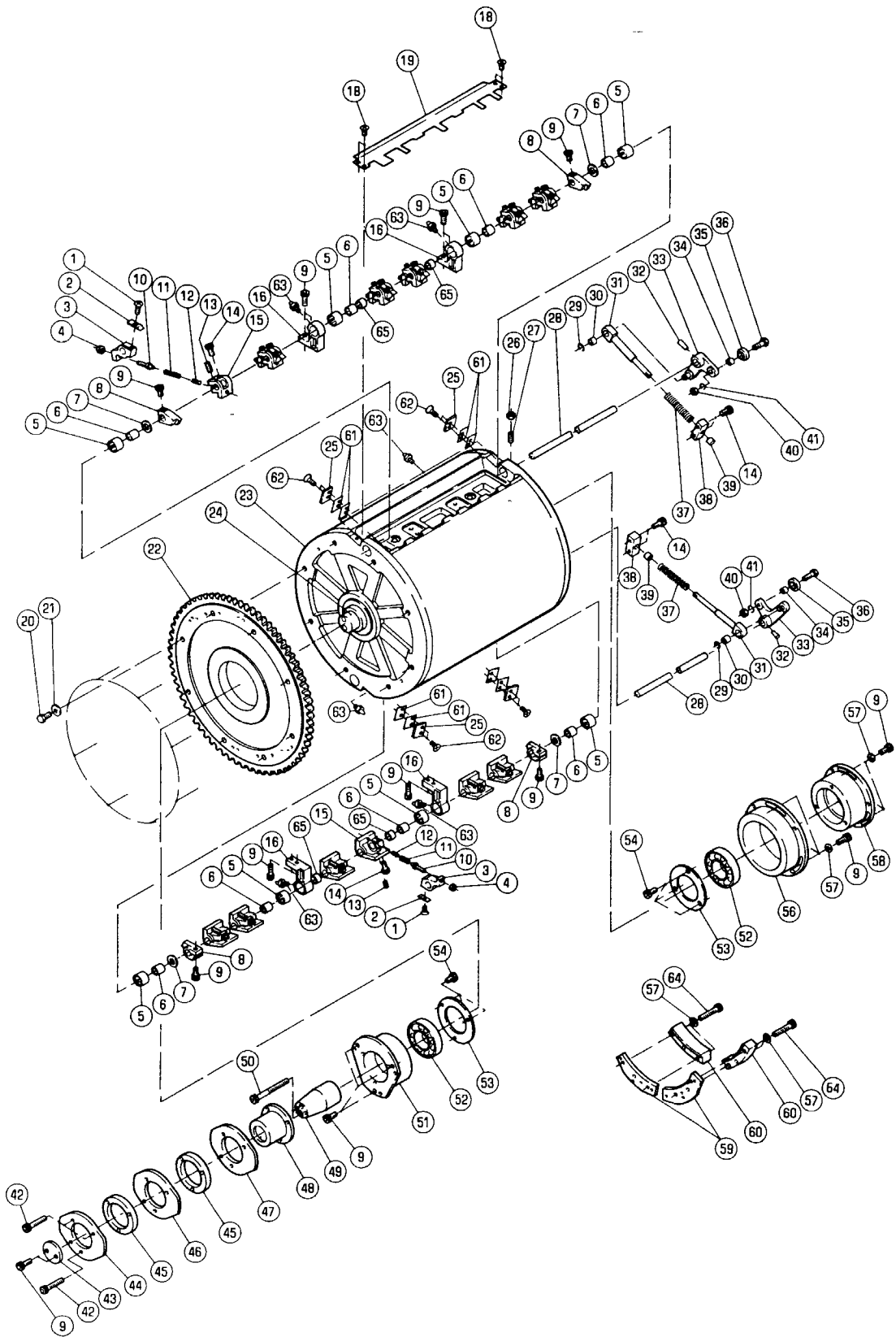

## IMPRESSION CYLINDER

★マークの部品は単品ではお渡してできませんので、セット番号で注文してください。  
When ordering items marked ★, indicate the set number because they are available only as a set.

No	セット番号/ 部品番号	SET No PART No	部品名称/ 構成番号	COMPONENT PARTS	PART NAME	個数 Q'ty
	5340 23 115Z		ハウジング ASSY		HOUSING ASSY	1
			51,52			
	5340 23 117Z		ハウジング ASSY		HOUSING ASSY	1
			52,58			
	5340 23 210		シャフト ASSY		SHAFT ASSY	2
			28,32,33			
	5340 23 230		ホルダー ASSY		HOLDER ASSY	4
			5,16			
	5340 23 231Z		ガイド ASSY		GUIDE ASSY	2
			30,31			
	5340 23 232Z		ブロック ASSY		BLOCK ASSY	2
			38,39			
	5342 23 110		アットウ ASSY		IMPRESSION CYLINDER ASSY	1
			5,23,24,26,27			
	5342 23 120		アットウ ASSY		IMPRESSION CYLINDER ASSY	1
			23,24,26,27			
★	5342 23 130		アットウ		IMPRESSION CYLINDER	1
			23,24			
1	9648030614		サラコネジ M3X6		SMALL FLUSH HEAD SCREW M3X6	12
2	5340 23 240		ツメ		GRIPPER	12
3	5480 23 221		ホルダー		HOLDER	12
4	90699		Uナット M5		U-NUT M5	12
5	90324036		ニードルベアリング		NEEDLE BEARING HK1516.2RSAS1	8
6	91630		ナイロン IR12X15X16.5		INNER RING IR12X15X16.5	8
7	5290 29 311		ワッシャー		WASHER	4
8	5340 23 237		ストッパ		STOPPER	4
9	9670061608		ソケットホルト M6X16		HEXAGON SOCKET BOLT M6X16	23
10	5480 23 222		ピン		PIN	12
11	5480 23 223		スプリング		SPRING	12
12	9410501208		スプリングピン 5X12		SPRING PIN 5X12	12
13	90179		ロツカクアナツキトメネジ M5X8		SET SCREW M5X8	12
14	9670051608		ソケットホルト M5X16		HEXAGON SOCKET BOLT M5X16	16
15	5480 23 224-1		サポーター		SUPPORTER	12
16	5340 23 234-2		ホルダー		HOLDER	4
18	9648050814		サラコネジ M5X8		SMALL FLUSH HEAD SCREW M5X8	4
19	5340 75 811-1		カバー		COVER	2
20	9672084008		ロツカクホルト M8X40		HEXAGON HEAD BOLT M8X40	8
21	5341 87 429		スペーサー		SPACER	8
22	5344 23 132-1		ギア		GEAR	1
★	23 5342 23 131		アットウ		IMPRESSION CYLINDER	1
★	24 5340 23 113-1		シャフト		SHAFT	1
25	5340 23 236		プレート		PLATE	4
26	9660080014		ナット M8		HEXAGON NUT M8	1
27	9686082508		トメネジ M8X25		SET SCREW M8X25	1
28	5340 23 211		シャフト		SHAFT	2
29	9721070008		Eリング E-7		E-RING E-7	2
30	5300 45 243		ブッシュ		BUSHING	2
31	5340 23 231		ガイド		GUIDE	2
32	9411502500		テーパードピン 5X25		TAPER PIN 5X25	2
33	5340 23 220		アーム		ARM	2
34	5290 29 412		カムローラーナイロン		CAM ROLLER INNER RING	2
35	5290 29 411		カムローラー		CAM ROLLER	2
36	5340 23 212		ピン		PIN	2
37	5340 23 233		スプリング		SPRING	2
38	5340 23 232		ブロック		BLOCK	2
39	90441		ブッシュ 0812		BUSHING 0812	2
40	9660060014		ナット M6		HEXAGON NUT M6	2
41	9710060008		スプリングワッシャー M6		SPRING WASHER M6	2
42	9670064508		ソケットホルト M6X45		HEXAGON SOCKET BOLT M6X45	3

アットウ

IMPRESSION CYLINDER

セクション  
SECTIONセクション番号  
SECTION NUMBER

5342Z 230

★マークの部品は単品ではお渡できませんので、セット番号で注文してください。  
When ordering items marked ★, indicate the set number because they are available only as a set.

No	セット番号/ 部品番号	SET No PART No	部品名称/ 構成番号	COMPONENT PARTS	PART NAME No	個数 QTY
43	5340	23 136	プレート		PLATE	
44	5340	23 133	カム		CAM	1
45	5340	23 132	スヘーサー		SPACER	2
46	5340	23 134	カム		CAM	1
47	5344	23 142	カム		CAM	1
48	5340	23 131	ボス		BOSS	1
49	5340	23 114	シャフト		SHAFT	1
50	9670068008		ソケットボルト M6X80		HEXAGON SOCKET BOLT M6X80	2
51	5340	23 115	ハウジング		HOUSING	1
52	91621		ボールベアリング 6207ZZCM		BALL BEARING 6207ZZCM	2
53	5340	23 118	カバー		COVER	2
54	9670051001		ソケットボルト M5X10		HEXAGON SOCKET BOLT M5X10	6
56	5340	23 116-1	ハウジング		HOUSING	1
57	9716060014		ヒラサカネ M6		PLAIN WASHER M6	10
58	5340	23 117	ハウジング		HOUSING	1
59	5344	23 311	カム		CAM	2
60	5340	23 312	スヘーサー		SPACER	2
61	5340	23 238	スヘーサー		SPACER	8
62	90181		ロツカクアナツキサコネシ M4X8		SCREW M4X8	8
63	91040		グリースニツフル A-M6X1.0		GREASE NIPPLE A-M6X1.0	8
64	9670063508		ソケットボルト M6X35		HEXAGON SOCKET BOLT M6X35	4
65	5340	23 235	カラー		COLLAR	4



1ST BLANKET CYLINDER

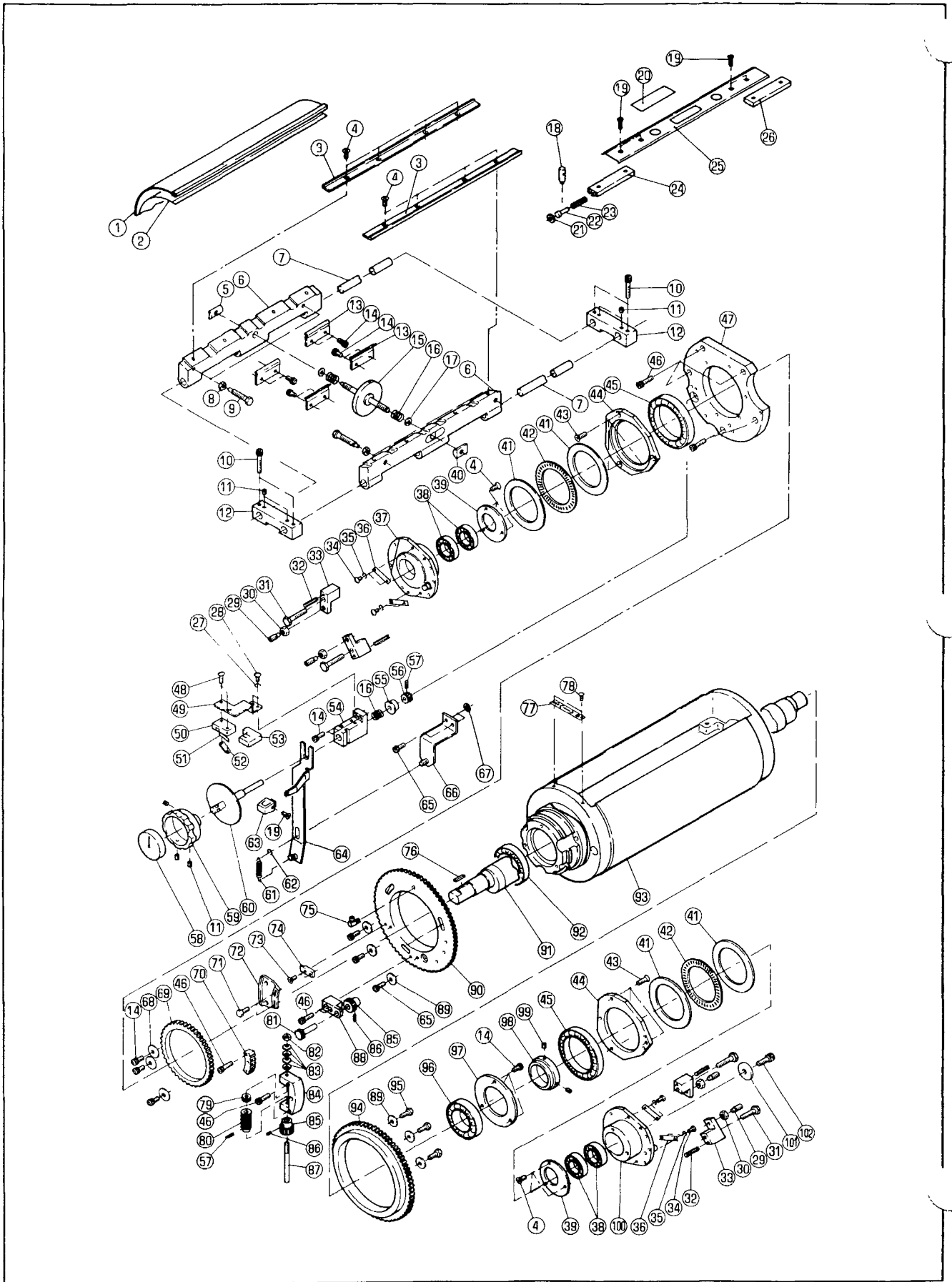



## 1ST BLANKET CYLINDER

★マークの部品は単品ではお渡しできませんので、セット番号で注文してください。  
When ordering items marked ★, indicate the set number because they are available only as a set.

No	セット番号/ 部品番号	SET No PART No	部品名 構成番号	COMPONENT PARTS	PART NAME	個数 Q'ty
	5340 24 550		シャフト ASSY 56,57,60		SHAFT ASSY	1
	5340 75 820-1		カバー ASSY 18-26		COVER ASSY	1
1	5340 24 266		フ"ラケット(T=1.9MM)		BLANKET(T=1.9MM)	1
2	5340 24 267		アンダーシート		UNDER SHEET	1
3	5340 24 221		オサエカナク"		BRACKET	2
4	9648051014		サラコネジ" M5X10		SMALL FLUSH HEAD SCREW M5X10	14
5	5290 24 252		ナツト		NUT	1
6	5340 24 213-1		フ"ラケット		BRACKET	2
7	5310 24 211		シャフト		SHAFT	2
8	5430 24 125		ナツト		NUT	4
9	5430 24 124-1		ボルト		BOLT	4
10	9670063508		ソケットボルト M6X35		HEXAGON SOCKET BOLT M6X35	4
11	9684060608		トメネジ" M6X6		SET SCREW M6X6	7
12	5341 24 214		フ"ラケット		BRACKET	2
13	5340 24 215		フ"ラケット		BRACKET	4
14	9670051001		ソケットボルト M5X10		HEXAGON SOCKET BOLT M5X10	16
15	5320 24 240		ツマミ		KNOB	1
16	5290 24 251		スプリング"		SPRING	3
17	5290 29 313		ワッシャー		WASHER	2
18	9410201008		スプリング"ピ"ン 2X10		SPRING PIN 2X10	2
19	9648041014		サラコネジ" M4X10		SMALL FLUSH HEAD SCREW M4X10	6
20	5340 74 125		メイ"プレート		NAME PLATE	1
21	9716060014		ヒラサ"カンネ M6		PLAIN WASHER M6	1
22	5340 75 834-1		ピ"ン		PIN	1
23	5290 38 235		スプリング"		SPRING	1
24	5340 75 830-1		フ"ロツク		BLOCK	1
25	5340 75 821-1		カバー		COVER	1
26	5340 75 833-1		フ"ロツク		BLOCK	1
27	9710040008		ハ"ネサ"カンネ M4		SPRING WASHER M4	2
28	9642040814		ナ"ハ"コネジ" M4X8		SMALL PAN-HEAD SCREW M4X8	2
29	9686082008		トメネジ" M8X20		SET SCREW M8X20	4
30	9660080014		ナツト M8		HEXAGON NUT M8	4
31	9672084008		ロツク"ボルト M8X40		HEXAGON HEAD BOLT M8X40	4
32	9410503208		スプリング"ピ"ン 5X32		SPRING PIN 5X32	4
33	5340 24 164		フ"ラケット		BRACKET	4
34	9642030614		ナ"ハ"コネジ" M3X6		SMALL PAN-HEAD SCREW M3X6	8
35	9710030008		ハ"ネサ"カンネ M3		SPRING WASHER M3	8
36	5340 24 161		プレート		PLATE	4
37	5340 24 140		ハウシ"ング"		HOUSING	1
38	91622		ボ"ール"ベアリング" 6905ZZCM		BALL BEARING 6905ZZCM	4
39	5340 24 162		カバー		COVER	2
40	5290 24 253		ナツト		NUT	1
41	91629		スラストワッシャー FTRA-6590		THRUST WASHER FTRA-6590	4
42	91628		スラスト"ベアリング" FNTA-6590		THRUST BEARING FNTA-6590	2
43	9648051614		サラコネジ" M5X16		SMALL FLUSH HEAD SCREW M5X16	6
44	5340 24 163		カバー		COVER	2
45	91624		ボ"ール"ベアリング" 6913ZZ		BALL BEARING 6913ZZ	2
46	9670052008		ソケットボルト M5X20		HEXAGON SOCKET BOLT M5X20	13
47	5340 24 131		ハウシ"ング"		HOUSING	1
48	9642031614		ナ"ハ"コネジ" M3X16		SMALL PAN-HEAD SCREW M3X16	2
49	5340 24 564		フ"ラケット		BRACKET	1
50	97303		スイッチ V-15-1C26		SWITCH V-15-1C26	1
51	97380		アクチュエーター VAM21		ACTUATOR VAM21	1
52	5300 21 424		プレート		PLATE	1
53	98501		カバー 360010-1		COVER 360010-1	1
54	5340 24 541		フ"ラケット		BRACKET	1
55	5330 24 341		ハウシ"ング"		HOUSING	1

タ"イ1 コ"ムト"ウ

セクション  
SECTION

セクション番号

SECTION NUMBER

5342Z 240

1ST BLANKET CYLINDER

★マークの部品は単品ではお渡しできませんので、セット番号で注文してください。  
When ordering items marked ★, indicate the set number because they are available only as a set.

No	セット番号/ 部品番号	SET No PART No	部品名称/ 構成番号	COMPONENT PARTS	PART NAME No	個数 Qty
56	5340	24 344	ピ"ニオンギア		PINION GEAR	1
57	941030	1608	スプリング"ピ"ン 3X16		SPRING PIN 3X16	1
58	5342	24 333	ダイヤル		DIAL	1
59	5330	24 349-2	ツマミ(フ"ラツク)		KNOB(BLACK)	1
60	5340	24 560	シャフト		SHAFT	1
61	5290	35 131-1	スプリング"		SPRING	1
62	9721070008		E-リング" E-7		E-RING E-7	1
63	5310	33 538	ツマミ(フ"ラツク)		KNOB(BLACK)	1
64	5342	24 570	スライド"ハン ASSY		SLIDE PLATE ASSY	1
65	9670061208		ソケット"ホルト M6X12		HEXAGON SOCKET BOLT M6X12	5
66	5310	24 580	キリカエレハ"フ"ラケツト		CHANGEOVER LEVER BRACKET	1
67	5290	24 275	ワツシヤ-		WASHER	2
68	5340	24 124	ワツシヤ-		WASHER	3
69	5330	24 311	ギア		GEAR	1
70	5330	24 319-2	ギアホイール		GEAR WHEEL	1
71	9672051214		ロツカク"ホルト M5X12		HEXAGON HEAD BOLT M5X12	2
72	5330	24 321-1	フ"ロツク		BLOCK	1
73	9648040814		サラコネジ" M4X8		SMALL FLUSH HEAD SCREW M4X8	2
74	5330	24 322-1	インジ"ケーター		INDICATOR	1
75	91298		グ"リ-スニツフ"ル Cカ"タ		GREASE NIPPLE C-TYPE	1
76	90900		キ- 5X5X16		KEY 5X5X16	1
77	5340	24 112-1	メイ"ハン		NAME PLATE	1
78	90730		ハ"カ-ヒ"ヨウ 1.6X5		RIVET 1.6X5	2
79	90477		スラストハ"アリ"ク" T8-16		THRUST BEARING T8-16	1
80	5330	24 317	ギア		GEAR	1
81	5330	24 314-1	ギア		GEAR	1
82	90700		Uナツト M8		U-NUT M8	1
83	90688		サラハ"ネ L8		BELLEVILLE SPRING L8	1
84	5330	24 316-1	フ"ラケツト		BRACKET	1
85	5330	24 315	ギア		GEAR	2
86	941030	1208	スプリング"ピ"ン 3X12		SPRING PIN 3X12	2
87	5330	24 318	シャフト		SHAFT	1
88	5330	24 313	フ"ラケツト		BRACKET	1
89	5330	23 113	ワツシヤ-		WASHER	6
90	5340	24 113-1	ギア		GEAR	1
91	5340	24 121	シャフト		SHAFT	1
92	91623		ホ"ールハ"アリ"ク" 6909ZZCM		BALL BEARING 6909ZZCM	1
93	5340	24 111-1	コ"ムト"ウ		BLANKET CYLINDER	1
94	5290	23 112	ギア		GEAR	1
95	5290	24 127	ホルト		BOLT	3
96	91620		ホ"ールハ"アリ"ク" 6008ZZCM		BALL BEARING 6008ZZCM	1
97	5340	23 118	カハ"-		COVER	1
98	5340	24 123	カラ-		COLLAR	1
99	9684050508		トメネジ" M5X5		SET SCREW M5X5	2
100	5340	24 150	ハ"ンジンメタル		ECCENTRIC BUSHING	1
101	5340	24 122	ワツシヤ-		WASHER	1
102	9670082008		ソケット"ホルト M8X20		HEXAGON SOCKET BOLT M8X20	1



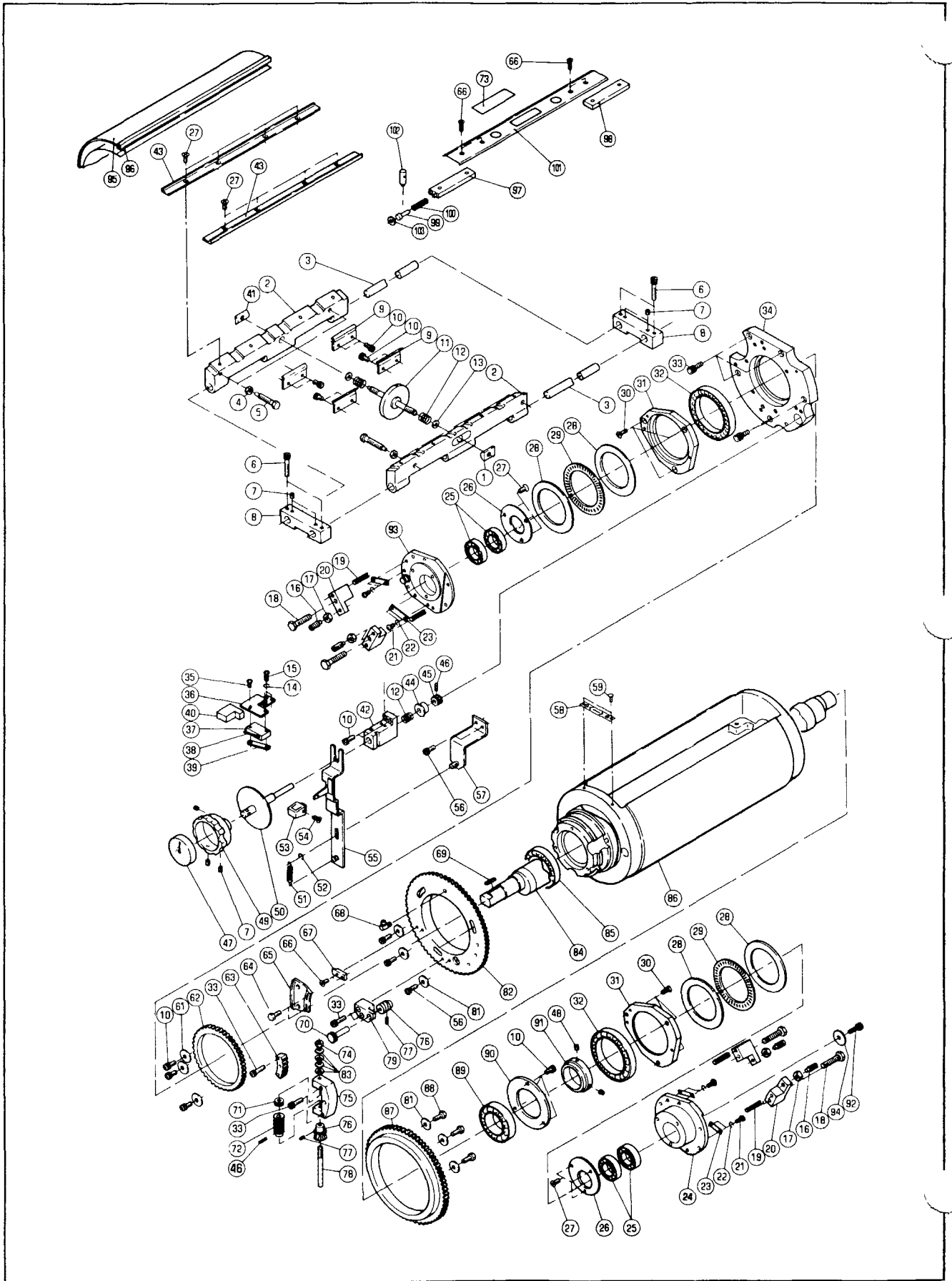

## 2ND BLANKET CYLINDER

★マークの部品は単品ではお渡しできませんので、セット番号で注文してください。  
When ordering items marked ★, indicate the set number because they are available only as a set.

No	セット番号/ 部品番号	SET No PART No	部品名称/ 構成番号	COMPONENT PARTS	PART NAME	個数 Qty
	5340 24 550		シャフト ASSY 45,46,50		SHAFT ASSY	1
	5340 75 820-1		カバー ASSY 54,73,97-103		COVER ASSY	1
1	5290 24 253		ナット		NUT	1
2	5340 24 213-1		ブラケット		BRACKET	2
3	5310 24 211		シャフト		SHAFT	2
4	5430 24 125		ナット		NUT	4
5	5430 24 124-1		ボルト		BOLT	4
6	9670063508		ソケットボルト M6X35		HEXAGON SOCKET BOLT M6X35	4
7	9684060608		トメネジ M6X6		SET SCREW M6X6	7
8	5341 24 214		ブラケット		BRACKET	2
9	5340 24 215		ブラケット		BRACKET	4
10	9670051001		ソケットボルト M5X10		HEXAGON SOCKET BOLT M5X10	16
11	5320 24 240		ツマミ		KNOB	1
12	5290 24 251		スプリング		SPRING	3
13	5290 29 313		ワッシャー		WASHER	2
14	9710040008		ハネサカネ M4		SPRING WASHER M4	2
15	9642040814		ナハコネジ M4X8		SMALL PAN-HEAD SCREW M4X8	2
16	9686082008		トメネジ M8X20		SET SCREW M8X20	4
17	9660080014		ナット M8		HEXAGON NUT M8	4
18	9672084008		ロツカクボルト M8X40		HEXAGON HEAD BOLT M8X40	4
19	9410503208		スプリングピン 5X32		SPRING PIN 5X32	4
20	5340 24 164		ブラケット		BRACKET	4
21	9642030614		ナハコネジ M3X6		SMALL PAN-HEAD SCREW M3X6	8
22	9710030008		ハネサカネ M3		SPRING WASHER M3	8
23	5340 24 161		プレート		PLATE	4
24	5340 24 140		ハウジング		HOUSING	1
25	91622		ボールベアリング 6905ZZCM		BALL BEARING 6905ZZCM	4
26	5340 24 162		カバー		COVER	2
27	9648051014		サラコネジ M5X10		SMALL FLUSH HEAD SCREW M5X10	14
28	91629		スラストワッシャー FTRA-6590		THRUST WASHER FTRA-6590	4
29	91628		スラストベアリング FNTA-6590		THRUST BEARING FNTA-6590	2
30	9648051614		サラコネジ M5X16		SMALL FLUSH HEAD SCREW M5X16	6
31	5340 24 163		カバー		COVER	2
32	91624		ボールベアリング 6913ZZ		BALL BEARING 6913ZZ	2
33	9670052008		ソケットボルト M5X20		HEXAGON SOCKET BOLT M5X20	13
34	5340 24 611-2		ハウジング		HOUSING	1
35	9642031614		ナハコネジ M3X16		SMALL PAN-HEAD SCREW M3X16	2
36	5340 24 565		ブラケット		BRACKET	1
37	97303		スイッチ V-15-1C26		SWITCH V-15-1C26	1
38	97380		アクチュエーター VAM21		ACTUATOR VAM21	1
39	5300 21 424		プレート		PLATE	1
40	98501		カバー 360010-1		COVER 360010-1	1
41	5290 24 252		ナット		NUT	1
42	5340 24 541		ブラケット		BRACKET	1
43	5340 24 221		オサエカク		BRACKET	2
44	5330 24 341		ハウジング		HOUSING	1
45	5340 24 344		ピニオンギア		PINION GEAR	1
46	9410301608		スプリングピン 3X16		SPRING PIN 3X16	2
47	5342 24 333		ダイヤル		DIAL	1
48	9684050508		トメネジ M5X5		SET SCREW M5X5	2
49	5330 24 349-2		ツマミ(ブラック)		KNOB(BLACK)	1
50	5340 24 560		シャフト		SHAFT	1
51	5290 35 131-1		スプリング		SPRING	1
52	9721070008		Eリング E-7		E-RING E-7	1
53	5310 33 538		ツマミ(ブラック)		KNOB(BLACK)	1
54	9648041014		サラコネジ M4X10		SMALL FLUSH HEAD SCREW M4X10	6
55	5340 24 620		スライドプレート		SLIDE PLATE	1

タ"12 コ"ムト"ウ

2ND BLANKET CYLINDER

セクション  
SECTIONセクション番号  
SECTION NUMBER

5342Z 245

★マークの部品は単品ではお渡しできませんので、セット番号で注文してください。  
When ordering items marked ★, indicate the set number because they are available only as a set.

No	セット番号/ 部品番号	SET No PART No	部品名称/ 構成番号	COMPONENT PARTS	PART NAME No	個数 Q'ty
56	9670061208		ソケットボルト M6X12		HEXAGON SOCKET BOLT M6X12	
57	5340 24 580-1		ブラケット		BRACKET	
58	5340 24 112-1		メイプレート		NAME PLATE	1
59	90730		ハ"カービヨウ 1.6X5		RIVET 1.6X5	2
61	5340 24 124		ワッシャー		WASHER	3
62	5330 24 311		ギア		GEAR	1
63	5330 24 319-2		ギアホイール		GEAR WHEEL	1
64	9672051214		ロツカクボルト M5X12		HEXAGON HEAD BOLT M5X12	2
65	5330 24 321-1		ブロック		BLOCK	1
66	9648040814		サラコネシ" M4X8		SMALL FLUSH HEAD SCREW M4X8	2
67	5330 24 322-1		インジケータ		INDICATOR	1
68	91298		グ"リ-スニツツ"ル Cカ"タ		GREASE NIPPLE C-TYPE	1
69	90900		キ- 5X5X16		KEY 5X5X16	1
70	5330 24 314-1		ギア		GEAR	1
71	90477		スラストハ"アリソク" T8-16		THRUST BEARING T8-16	1
72	5330 24 317		ギア		GEAR	1
73	5340 74 125		メイプレート		NAME PLATE	1
74	90700		Uナツト M8		U-NUT M8	1
75	5330 24 316-1		ブラケット		BRACKET	1
76	5330 24 315		ギア		GEAR	2
77	9410301208		スプリソク"ピン 3X12		SPRING PIN 3X12	2
78	5330 24 318		シャフト		SHAFT	1
79	5330 24 313		ブラケット		BRACKET	1
81	5330 23 113		ワッシャー		WASHER	3
82	5340 24 113-1		ギア		GEAR	1
83	90688		サラハ"ネ L8		BELLEVILLE SPRING L8	4
84	5340 24 121		シャフト		SHAFT	1
85	91623		ホ"ルハ"アリソク" 6909ZZCM		BALL BEARING 6909ZZCM	
86	5340 24 111-1		コ"ムト"ウ		BLANKET CYLINDER	
87	5290 23 112		ギア		GEAR	1
88	5290 24 127		ボルト		BOLT	3
89	91620		ホ"ルハ"アリソク" 6008ZZCM		BALL BEARING 6008ZZCM	1
90	5340 23 118		カハ"		COVER	1
91	5340 24 123		カラ		COLLAR	1
92	9670082008		ソケットボルト M8X20		HEXAGON SOCKET BOLT M8X20	1
93	5340 24 150		ハソソメタル		ECCENTRIC BUSHING	1
94	5340 24 122		ワッシャー		WASHER	1
95	5340 24 266		フ"ランケツト(T=1.9MM)		BLANKET(T=1.9MM)	1
96	5340 24 267		アンダ"シート		UNDER SHEET	1
97	5340 75 830-1		ブロック		BLOCK	1
98	5340 75 833-1		ブロック		BLOCK	1
99	5340 75 834-1		ピン		PIN	1
100	5290 38 235		スプリソク"		SPRING	1
101	5340 75 821-1		カハ"		COVER	1
102	9410201008		スプリソク"ピン 2X10		SPRING PIN 2X10	2
103	9716060014		ヒラサ"カ"ネ M6		PLAIN WASHER M6	1



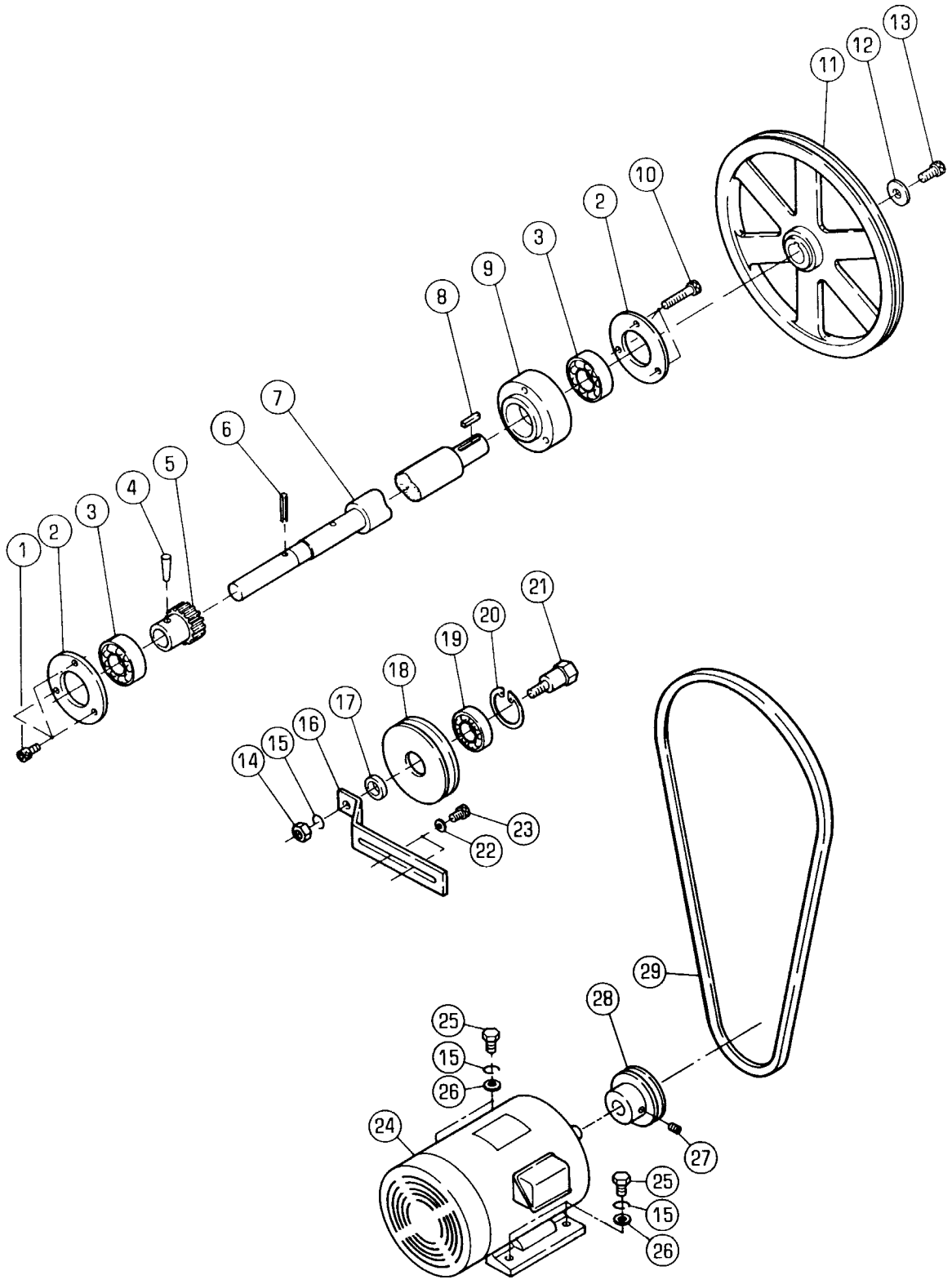



## MAIN DRIVE

★マークの部品は単品ではお渡しできませんので、セット番号で注文してください。  
When ordering items marked ★, indicate the set number because they are available only as a set.

No	セット番号/ 部品番号	SET No PART No	部品名称/ 構成番号	COMPONENT PARTS	PART NAME	個数 Q'ty
	5342 25 110		シャフト ASSY 4,5,7		SHAFT ASSY	1
1	9670061008		ソケットホルト M6X10		HEXAGON SOCKET BOLT M6X10	3
2	5290 25 114		カバー		COVER	2
3	90207		ベアリング 6203LLB		BEARING 6203LLB	2
4	9411602500		テーパピン 6X25		TAPER PIN 6X25	1
5	5341 25 112		ギア		GEAR	1
6	9410402508		スプリングピン 4X25		SPRING PIN 4X25	1
7	5342 25 111		シャフト		SHAFT	1
8	90900		キー 5X5X16		KEY 5X5X16	1
9	5290 25 113		ホルダー		HOLDER	1
10	9670063508		ソケットホルト M6X35		HEXAGON SOCKET BOLT M6X35	3
11	5340 25 211		Vプーリー		V PULLEY	1
12	5430 11 219		ワッシャー		WASHER	1
13	9670081608		ソケットホルト M8X16		HEXAGON SOCKET BOLT M8X16	1
14	9660080014		ナット M8		HEXAGON NUT M8	1
15	9710080008		ハネサカネ M8		SPRING WASHER M8	5
16	5340 25 213		サポーター		SUPPORTER	1
17	5340 25 215		スパーサー		SPACER	1
18	5340 25 212		プーリー		PULLEY	1
19	90211		ボールベアリング 6202ZZ		BALL BEARING 6202ZZ	1
20	9723350008		Cリング C-35		C-RING C-35	1
21	5340 25 214		スタット		STUD	1
22	5290 23 113		ワッシャー		WASHER	2
23	9670061208		ソケットホルト M6X12		HEXAGON SOCKET BOLT M6X12	2
24	95101001-1		モーター 1.5KW 3PH		MOTOR 1.5KW 3PH	1
25	9672081214		ロツカクホルト M8X12		HEXAGON HEAD BOLT M8X12	4
26	9716080014		ヒラサカネ M8		PLAIN WASHER M8	4
27	9684060608		トメネジ M6X6		SET SCREW M6X6	2
28	5340 15 111		プーリー		PULLEY	1
29	90072		Vベルト 3V 670		V-BELT 3V 670	1

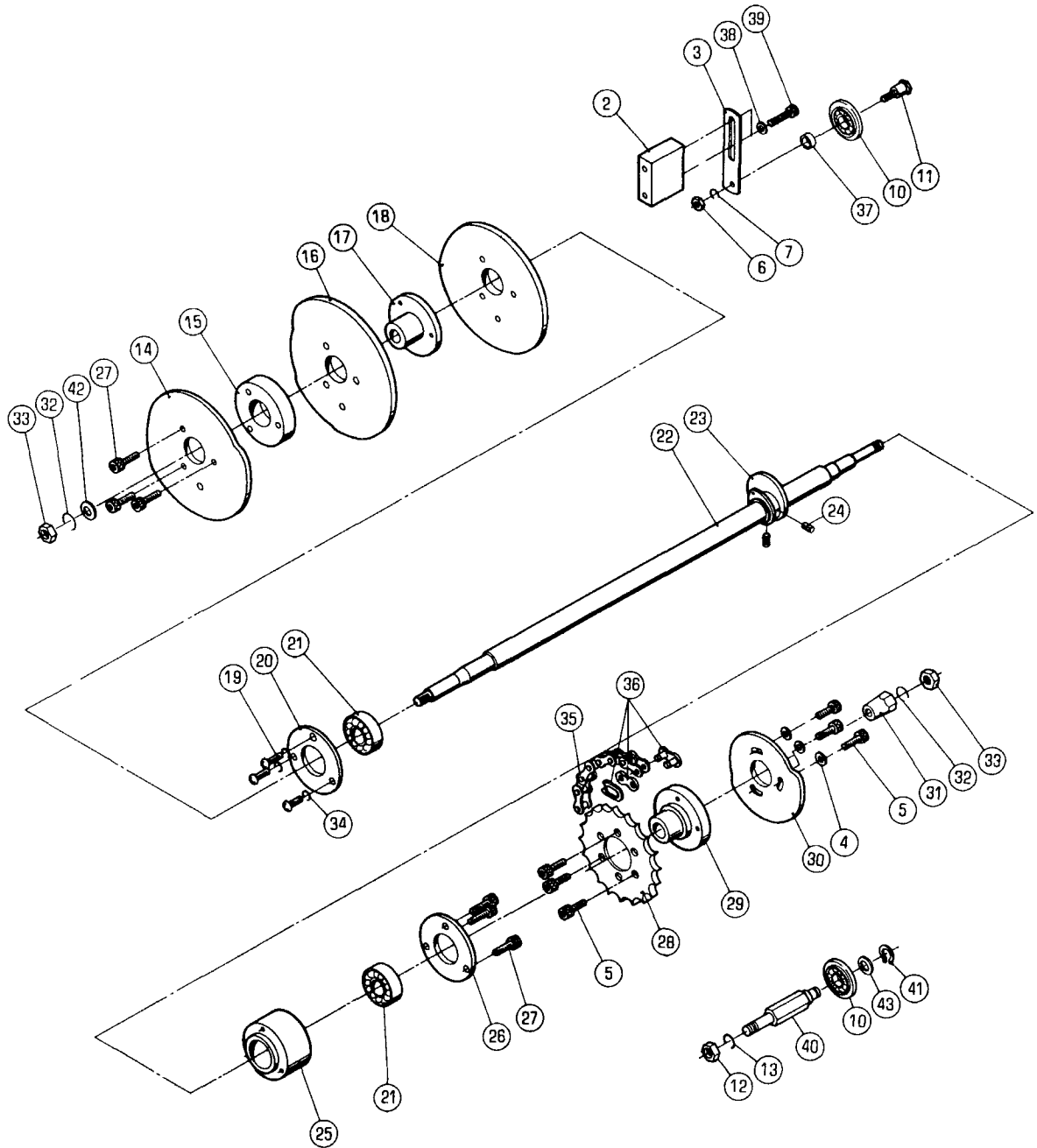

カムシャフト

CAM SHAFT

セクション  
SECTIONセクション番号  
SECTION NUMBER

5340Z 260

★マークの部品は単品ではお渡しできませんので、セット番号で注文してください。  
When ordering items marked ★, indicate the set number because they are available only as a set.

No	セット番号/ 部品番号	SET No PART No	部品名称/ 構成番号	COMPONENT PARTS	PART NAME	個数 Qty
2	5330 35 234		ブラケット		BRACKET	1
3	5330 35 233		ブラケット		BRACKET	1
4	9716060014		ヒラサカネ M6		PLAIN WASHER M6	3
5	9670061008		ソケットホルト M6X10		HEXAGON SOCKET BOLT M6X10	6
6	9660060014		ナット M6		HEXAGON NUT M6	1
7	9710060008		ハネサカネ M6		SPRING WASHER M6	1
10	5330 35 232-1		ホイール		WHEEL	2
11	5330 35 231		ピン		PIN	1
12	9660100014		ナット M10		HEXAGON NUT M10	1
13	9710100008		ハネサカネ M10		SPRING WASHER M10	1
14	5330 26 223-3		カム		CAM	1
15	5290 26 222		カラー		COLLAR	1
16	5330 26 224-3		カム		CAM	1
17	5330 26 221		ホルダー		HOLDER	1
18	5330 26 225-2		カム		CAM	1
19	9642051014		ナヘコネシ M5X10		SMALL PAN-HEAD SCREW M5X10	3
20	5290 25 115		カバー		COVER	1
21	90207		ベアリング 6203LLB		BEARING 6203LLB	2
22	5330 26 121		シャフト		SHAFT	1
23	5340 26 230-2		カム		CAM	1
24	9684060608		トメネシ M6X6		SET SCREW M6X6	2
25	5330 25 113		ホルダー		HOLDER	1
26	5290 25 114		カバー		COVER	1
27	9670064508		ソケットホルト M6X45		HEXAGON SOCKET BOLT M6X45	6
28	5330 24 522		スプロケット		SPROCKET	1
29	5330 26 211		ホルダー		HOLDER	1
30	5330 26 216		カム		CAM	1
31	5290 26 213		ブッシュ		BUSHING	1
32	90690		ハネサカネ M10 ヒタリ		SPRING WASHER M10 (LEFT)	2
33	90710		ロツカクナット M10 ヒタリ		HEXAGON NUT M10 (LEFT)	2
34	9710050008		ハネサカネ M5		SPRING WASHER M5	3
35	90842		ローラーチェーン RS37-1 150P		CHAIN RS37-1 150P	1
36	90856		ジョイントリンク RS37-1 1/2"		JOINT LINK RS37-1 (1/2")	1
37	5330 35 235		カラー		COLLAR	1
38	5290 23 113		ワッシャー		WASHER	2
39	9670066008		ソケットホルト M6X60		HEXAGON SOCKET BOLT M6X60	2
40	5340 35 235		スタット		STUD	1
41	9722100008		C-リング C-10		C-RING C-10	1
42	9716100014		ヒラサカネ M10		PLAIN WASHER M10	1
43	5290 29 312		ワッシャー		WASHER	1

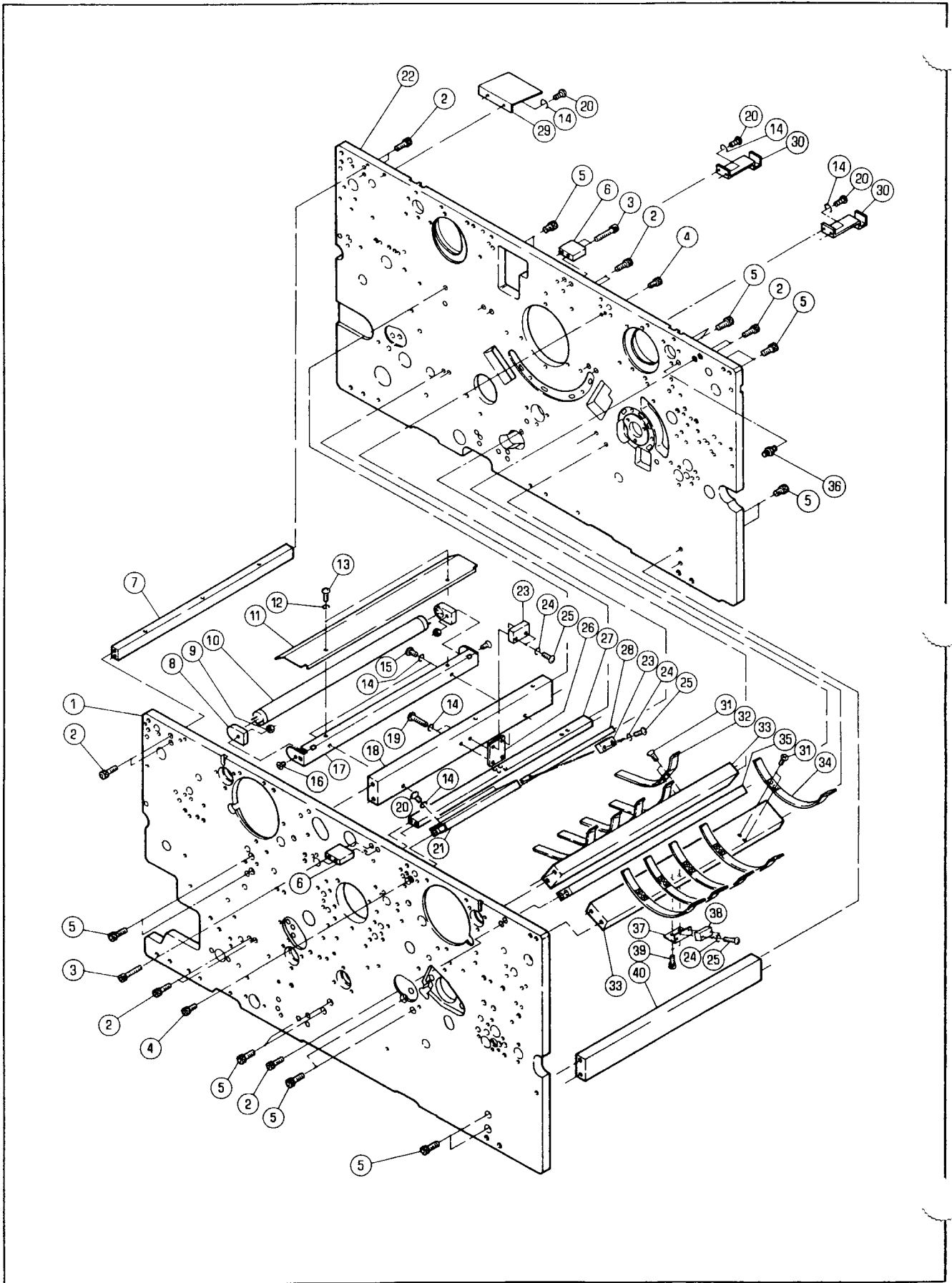

## MAIN FRAME

★マークの部品は単品ではお渡しできませんので、セット番号で注文してください。  
When ordering items marked ★, indicate the set number because they are available only as a set.

No.	セット番号/ 部品番号	SET No PART No	部品名称/ 構成番号	COMPONENT PARTS	PART NAME No.	個数 Qty
1	5342 29 111		フレーム		FRAME	1
2	9670052008		ソケットホルト M5X20		HEXAGON SOCKET BOLT M5X20	12
3	9670054008		ソケットホルト M5X40		HEXAGON SOCKET BOLT M5X40	4
4	9670051608		ソケットホルト M5X16		HEXAGON SOCKET BOLT M5X16	4
5	9670081808		ソケットホルト M8X18		HEXAGON SOCKET BOLT M8X18	16
6	5340 29 241		ブラケット		BRACKET	2
7	5340 29 236		ステー		STAY	1
8	5341 61 651		ホルダー		HOLDER	2
9	9660030014		ナット M3		HEXAGON NUT M3	2
10	99960		ケイコランプ° FL15W		FLUORESCENT LAMP 15W	1
11	5340 61 161		ケイコウトウカ		LAMP COVER	1
12	9710040008		ハネサカネ M4		SPRING WASHER M4	2
13	9642041514		ナハコネジ M4X15		SMALL PAN-HEAD SCREW M4X15	2
14	9710050008		ハネサカネ M5		SPRING WASHER M5	12
15	9642050814		ナハコネジ M5X8		SMALL PAN-HEAD SCREW M5X8	2
16	9648030614		サラコネジ M3X6		SMALL FLUSH HEAD SCREW M3X6	2
17	5340 61 163-1		ブラケット		BRACKET	1
18	5340 61 162-1		ステー		STAY	1
19	9642053014		ナハコネジ M5X30		SMALL PAN-HEAD SCREW M5X30	2
20	9642051014		ナハコネジ M5X10		SMALL PAN-HEAD SCREW M5X10	8
21	5340 29 238		カバー		COVER	1
22	5342 29 112		フレーム		FRAME	1
23	5344 61 655		センサー		SENSOR	2
24	9710030008		ハネサカネ M3		SPRING WASHER M3	6
25	9642031414		ナハコネジ M3X14		SMALL PAN-HEAD SCREW M3X14	6
26	5340 61 164		ブラケット		BRACKET	1
27	5340 29 235-1		ステー		STAY	1
28	5340 29 237-1		ステー		STAY	1
29	5344 82 799		カバー		COVER	1
30	5340 82 523		ブラケット		BRACKET	2
31	9648040814		サラコネジ M4X8		SMALL FLUSH HEAD SCREW M4X8	20
32	5342 87 562		ペーパーガイド		PAPER GUIDE	5
33	5340 36 561-1		ステー		STAY	2
34	5340 36 562		ガイド		GUIDE	5
35	5330 29 235-4		ステー		STAY	1
36	5290 36 351		ハネカケ		SPRING STUD	1
37	5340 36 563-1		ブラケット		BRACKET	1
38	5340 61 612		センサー		SENSOR	1
39	9670051001		ソケットホルト M5X10		HEXAGON SOCKET BOLT M5X10	2
40	5330 29 236		ステー		STAY	1

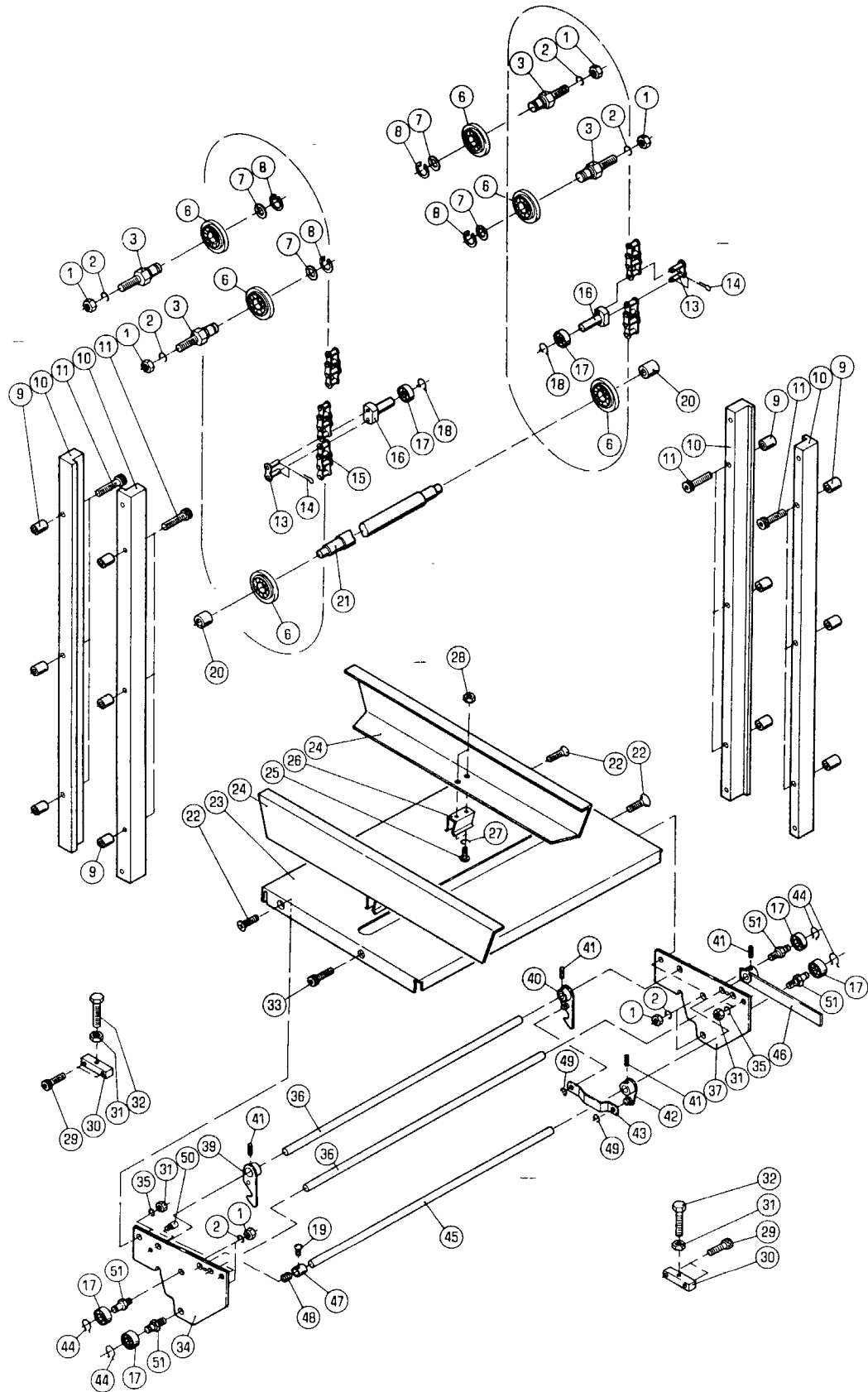

## PAPER FEED TABLE

★マークの部品は単品ではお渡しできませんので、セット番号で注文してください。  
When ordering items marked ★, indicate the set number because they are available only as a set.

No	セット番号/ 部品番号	SET No PART No	部品名称/ 構成番号	COMPONENT PARTS	PART NAME No	個数 Qty
	5310 31	120-1	テーブルフット ASSY (ブラック)	TABLE FOOT ASSY (BLACK)		4
			24-28			
	5330 31	130	ラッチ ASSY	LATCH ASSY		2
			36,39-41			
	5330 31	160	レバー ASSY	LEVER ASSY		2
			41,42,45,46			
	5330 31	220-1	チェーン ASSY	CHAIN ASSY		2
			13-16			
1	9660080014		ナット M8	HEXAGON NUT M8		12
2	9710080008		ハネサカネ M8	SPRING WASHER M8		12
3	5330 31	212	スタット	STUD		4
6	5330 35	232-1	ホイール	WHEEL		6
7	5290 29	312	ワッシャー	WASHER		4
8	9722100008		C-リング C-10	C-RING C-10		4
9	5330 31	218	カラー	COLLAR		12
10	5330 31	211-1	レール	RAIL		4
11	9670064508		ソケットボルト M6X45	HEXAGON SOCKET BOLT M6X45		12
13	5330 31	221	ツキテリンク	JOINT LINK		6
14	9414100614		ワリピン 1X6	SPLIT PIN 1X6		12
15	901111002		チェーン RS37-1 35P	CHAIN RS37-1 35P		6
16	5330 31	232	ピン	PIN		6
17	90318		ボールベアリング 608ZZ	BALL BEARING 608ZZ		14
18	90654		GS-リング GS-8	GS-RING GS-8		6
19	9684050508		トメネジ M5X5	SET SCREW M5X5		2
20	5330 31	268	ブッシュ	BUSHING		2
21	5310 31	215	シャフト	SHAFT		1
22	9648061214		サラコネジ M6X12	SMALL FLUSH HEAD SCREW M6X12		6
23	5330 31	111-2	テーブル	TABLE		2
24	5310 31	121-2	テーブルフット (ダークグレー)	TABLE FOOT (DARK GRAY)		4
25	9642030614		ナハコネジ M3X6	SMALL PAN-HEAD SCREW M3X6		8
26	5290 31	122	コテカナク	FIXING PLATE		4
27	9710030008		ハネサカネ M3	SPRING WASHER M3		8
28	9660030014		ナット M3	HEXAGON NUT M3		8
29	9670062008		ソケットボルト M6X20	HEXAGON SOCKET BOLT M6X20		4
30	5330 31	216	ブロック	BLOCK		2
31	9660060014		ナット M6	HEXAGON NUT M6		10
32	9672065014		ロツカクボルト M6X50	HEXAGON HEAD BOLT M6X50		2
33	9670061201		ソケットボルト M6X12	HEXAGON SOCKET BOLT M6X12		2
34	5330 31	112-2	ブラケット	BRACKET		2
35	9710060008		ハネサカネ M6	SPRING WASHER M6		8
36	5330 31	116	ステー	STAY		4
37	5330 31	113-2	ブラケット	BRACKET		2
39	5330 31	140	ラッチ	LATCH		2
40	5330 31	150	ラッチ	LATCH		2
41	9410301608		スプリングピン 3X16	SPRING PIN 3X16		8
42	5330 31	180	アーム	ARM		2
43	5330 31	181	リンク	LINK		2
44	90626		G-リング G-8	G-RING G-8		8
45	5330 31	161	シャフト	SHAFT		2
46	5330 31	170	レバー	LEVER		2
47	5300 59	132	ホルダー	HOLDER		2
48	5300 59	133	スプリング	SPRING		2
49	9721040008		E-リング E-4	E-RING E-4		4
50	5300 59	331	ピン	PIN		2
51	5330 31	118	スタット	STUD		8

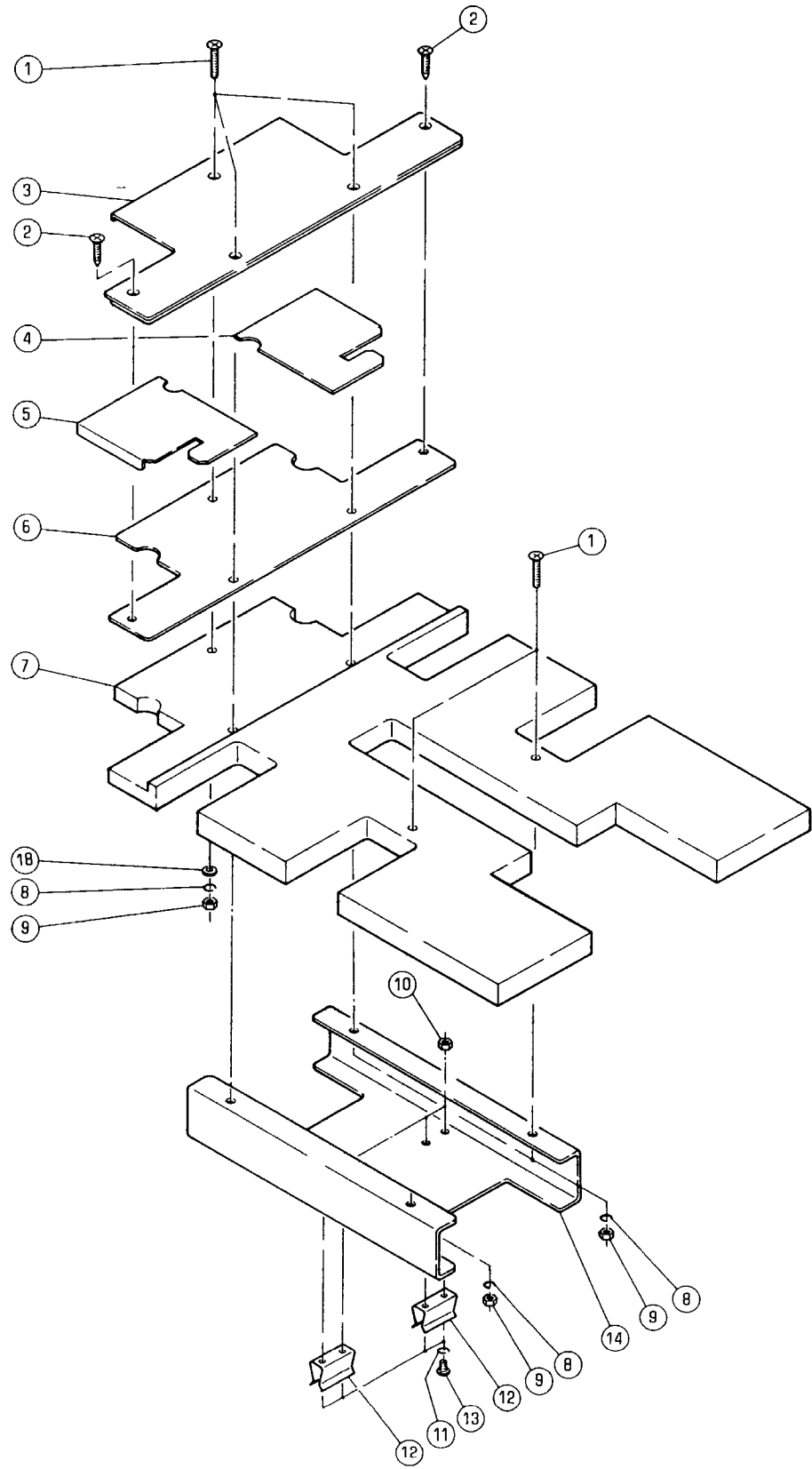



MULTI-SIZE PAPER PILE BOARD

★マークの部品は単品ではお渡しできませんので、セット番号で注文してください。  
When ordering items marked ★, indicate the set number because they are available only as a set.

No	セット番号/ 部品番号 / SET No PART No	部品名称/ 構成番号 / COMPONENT PARTS	PART NAME	個数 Qty
	5341 31 510	ハンノウキウシタ`イ ASSY 1-14,18	MULTI-SIZE PAPER PILE BOARD	2
1	9648042514	サラコネシ` M4X25	SMALL FLUSH HEAD SCREW M4X25	10
2	91319007	モクネシ`4.1X16	WOOD SCREW 4.1X16	4
3	5341 31 512	フ`レート	PLATE	2
4	5341 31 514	フ`レート	PLATE	2
5	5341 31 515	フ`レート	PLATE	2
6	5341 31 513	フ`レート	PLATE	2
7	5341 31 511	ホ`ート`	BOARD	2
8	9710040014	ハンネサ`カ`ネ M4	SPRING WASHER M4	10
9	9660040014	ナツト M4	HEXAGON NUT M4	10
10	9660030014	ナツト M3	HEXAGON NUT M3	8
11	9710030014	ハンネサ`カ`ネ M3	SPRING WASHER M3	8
12	5290 31 122	コテイカナク`	FIXING PLATE	4
13	9642030614	ナハ`コネシ` M3X6	SMALL PAN-HEAD SCREW M3X6	8
14	5341 31 516	フツト	FOOT	2
18	9716040014	ヒラサ`カ`ネ M4	PLAIN WASHER M4	2

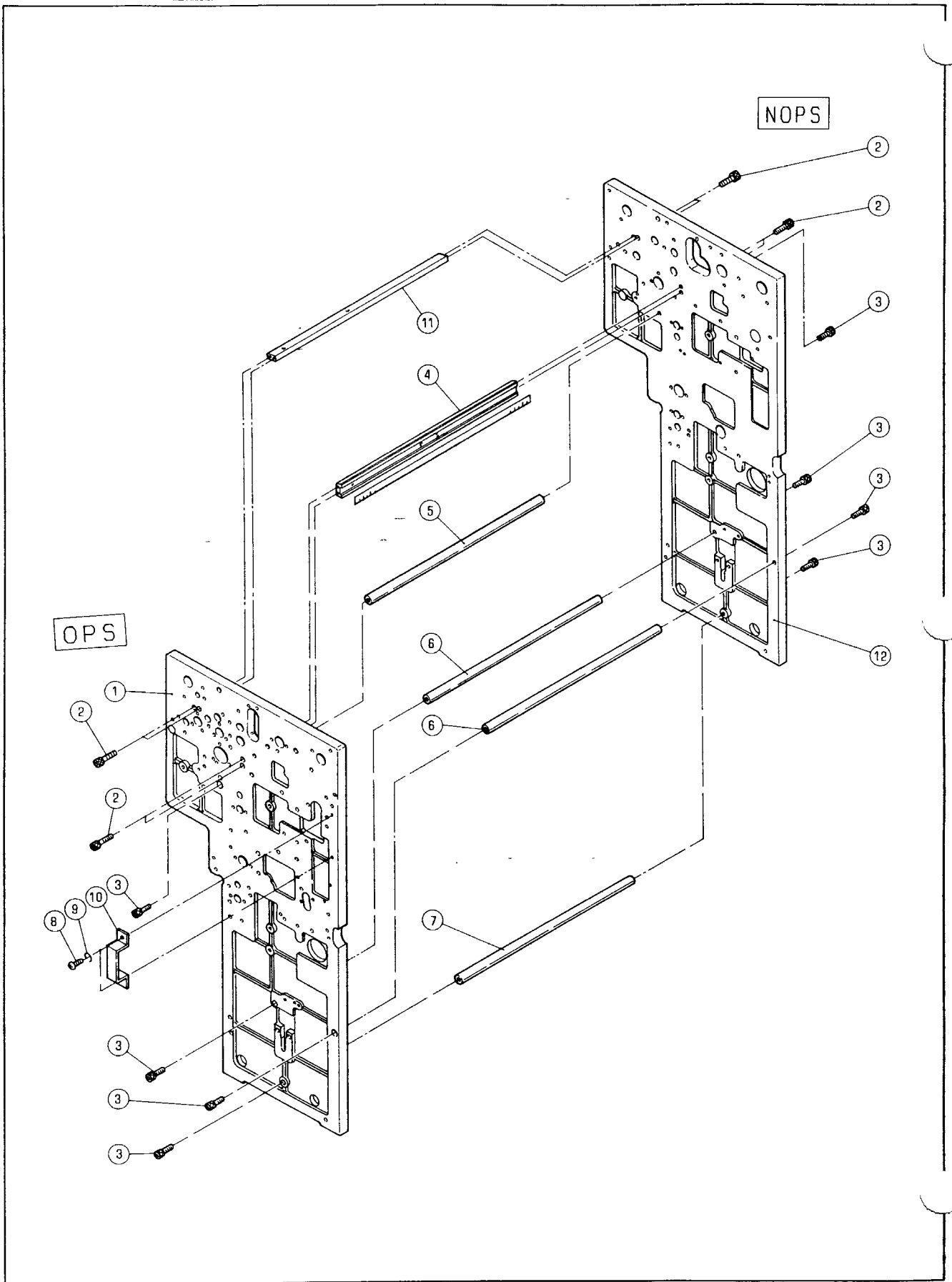

FEEDER FRAME

★マークの部品は単品ではお渡しできませんので、セット番号で注文してください。  
When ordering items marked ★, indicate the set number because they are available only as a set.

No	セット番号/ 部品番号	SET No. PART No	部品名称/ 構成番号	COMPONENT PARTS	PART NAME	個数 Q'ty
1	5344	31 111-3	フレーム		FRAME	1
2	9670052008		ソケットボルト M5X20		HEXAGON SOCKET BOLT M5X20	8
3	9670081808		ソケットボルト M8X18		HEXAGON SOCKET BOLT M8X18	8
4	5310	32 410	ステー		STAY	1
5	5310	29 232	ステー		STAY	1
6	5330	29 234	ステー		STAY	2
7	5310	55 315	ステー		STAY	1
8	9642051014		ナハコネシ M5X10		SMALL PAN-HEAD SCREW M5X10	2
9	9710050008		ハネサカネ M5		SPRING WASHER M5	2
10	5332	61 516	ブラケット		BRACKET	1
11	5344	31 141	ステー		STAY	1
12	5342	31 112	フレーム		FRAME	1

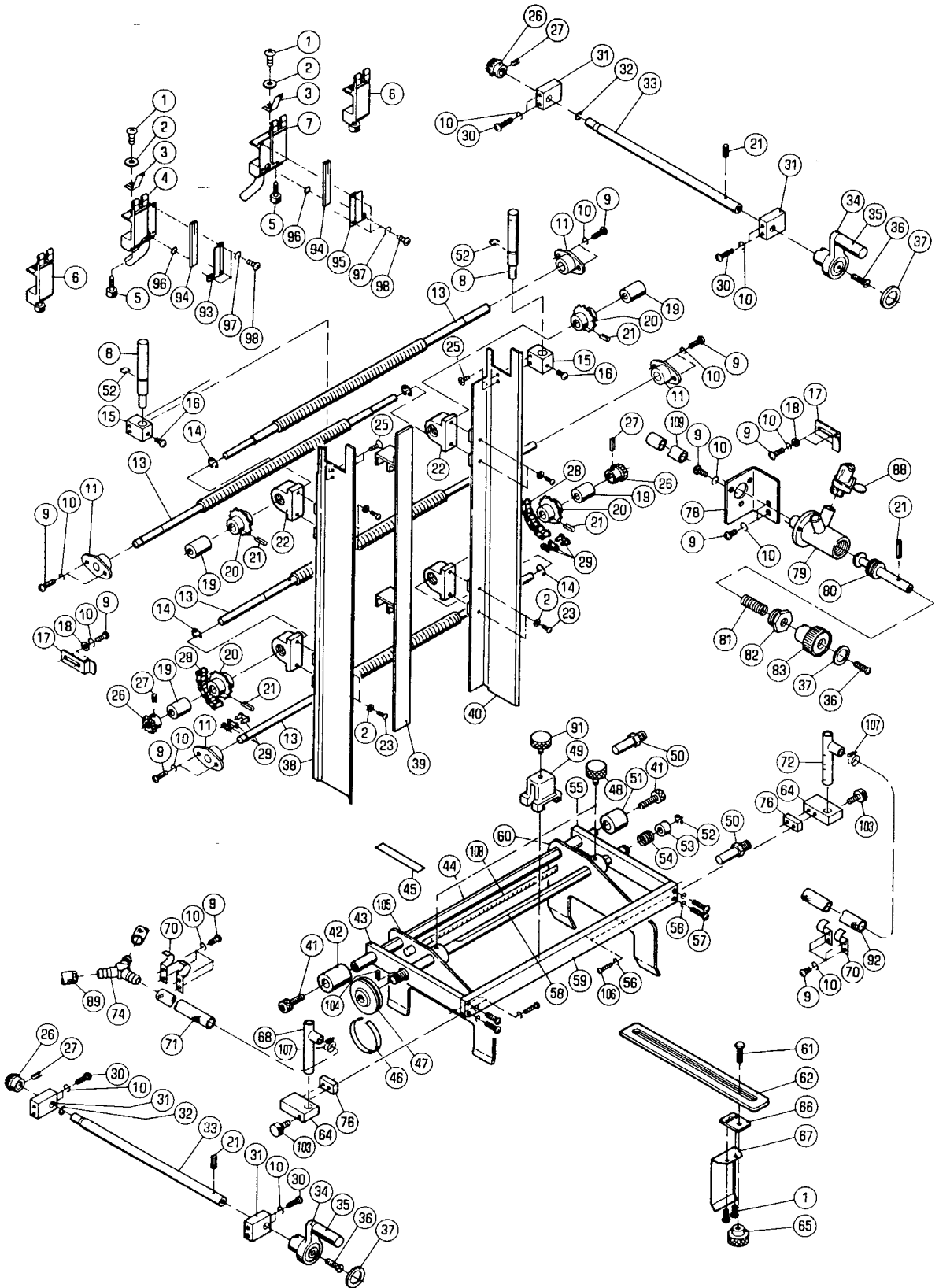

★マークの部品は単品ではお渡しできませんので、セット番号で注文してください。  
When ordering items marked ★, indicate the set number because they are available only as a set.

No	セット番号/ 部品番号	SET No PART No	部品名称/ 構成番号	COMPONENT PARTS	PART NAME	個数 Qty
	5290 32	420-3	センターブローア-	ASSY	CENTER BLOWER ASSY	1
			4,93,94,96-98			
	5290 32	430-3	センターブローア-	ASSY	CENTER BLOWER ASSY	1
			7,94-98			
	5290 84	300	カード"ヨウカ"イト"	ASSY	CARD GUIDE ASSY	1
			48,99-102			
	5330 32	560	カ"イト"オクリネジ"	ASSY	GUIDE MOVING SCREW ASSY	2
			13,20,21			
	5330 32	570	カ"イト"オクリネジ"	ASSY	GUIDE MOVING SCREW ASSY	2
			13,20,21,26,27			
	5330 32	580-1	ク"ウシク	ASSY	DRIVE SHAFT ASSY	2
			26,27,33			
1	9642040414		ナハ"コネジ"	M4X4	SMALL PAN-HEAD SCREW M4X4	6
2	9716040014		ヒラサ"カ"ネ	M4	PLAIN WASHER M4	12
3	5290 32	451-1	シートセパ"レ-ター		SHEET SEPARATOR	4
4	5290 32	429-1	センターブローア-		CENTER BLOWER	1
5	91316004		ユリヤケシヨウネジ"	5X27	KNOB 5X27	4
6	5290 32	440-2	シートセパ"レ-ター		SHEET SEPARATOR	2
7	5290 32	439-1	センターブローア-		CENTER BLOWER	1
8	5290 32	533-3	サイド"ブローア-		SIDE BLOWER	2
9	9642051014		ナハ"コネジ"	M5X10	SMALL PAN-HEAD SCREW M5X10	29
10	9710050014		ハ"ネサ"カ"ネ	M5	SPRING WASHER M5	37
11	5300 58	143-1	ホルタ"-		HOLDER	4
13	5330 32	566	ネジ"		SCREW	4
14	9721120008		E-リング"	E-12	E-RING E-12	4
15	5341 32	532	フ"ロツク		BLOCK	2
16	9642050814		ナハ"コネジ"	M5X8	SMALL PAN-HEAD SCREW M5X8	2
17	5330 32	563	カ"イト"		GUIDE	2
18	9716050014		ヒラサ"カ"ネ	M5	PLAIN WASHER M5	4
19	5290 38	121	フ"ツユ		BUSHING	4
20	5300 32	571	スフ"ロケツト		SPROCKET	4
21	9410302008		スフ"リンク"ヒ"ン	3X20	SPRING PIN 3X20	7
22	5300 32	569	フ"ラケツト		BRACKET	4
23	9642040814		ナハ"コネジ"	M4X8	SMALL PAN-HEAD SCREW M4X8	8
25	9648041014		サラコネジ"	M4X10	SMALL FLUSH HEAD SCREW M4X10	4
26	5300 32	574	ギ"ア		GEAR	4
27	9410301608		スフ"リンク"ヒ"ン	3X16	SPRING PIN 3X16	4
28	90804		チェ-ン	RS25-1 83P	CHAIN RS25-1 83P	2
29	90852		シ"ヨイントリンク	RS25(1/4")	JOINT LINK RS25(1/4")	2
30	9642053014		ナハ"コネジ"	M5X30	SMALL PAN-HEAD SCREW M5X30	8
31	5330 32	575	フ"ロツク		BLOCK	4
32	9721070008		E-リング"	E-7	E-RING E-7	2
33	5330 32	576-1	シャフト		SHAFT	2
34	5310 12	220	ハント"ル(フ"ラツク)		HANDLE(BLACK)	2
35	5310 12	223	ツマミ(フ"ラツク)		KNOB(BLACK)	2
36	9650052014		マルサラコネジ"	M5X20	SCREW M5X20	3
37	5300 12	224	フ"レート		PLATE	3
38	5341 32	510-1	カ"イト"		GUIDE	1
39	5300 32	550	カ"イト"		GUIDE	1
40	5341 32	520-1	カ"イト"		GUIDE	1
41	9670081808		ソケツトホ"ルト	M8X18	HEXAGON SOCKET BOLT M8X18	2
42	5290 32	112	カラ-		COLLAR	1
43	5290 32	115	ア-ム		ARM	1
44	5310 32	111	ステー		STAY	1
45	5290 32	126	ラハ"ル		LABEL	1
46	5290 32	125	スケ-ル		SCALE	1
47	5290 32	123-1	ツマミ		KNOB	1
48	5290 32	141	ツマミ		KNOB	4
49	5290 32	211-2	ホルタ"-		HOLDER	1

PAPER GUIDE

★マークの部品は単品ではお渡しできませんので、セット番号で注文してください。  
When ordering items marked ★, indicate the set number because they are available only as a set.

No	セット番号/ 部品番号	SET No PART No	部品名称/ 構成番号	COMPONENT PARTS	PART NAME	個数 Q'ty
50	5290 32	117	ストツハ°-		STOPPER	
51	5290 32	113	カラ-		COLLAR	
52	90603		CE-リング°	CE-12	CE-RING CE-12	3
53	5290 32	122	カハ°-		COVER	1
54	5290 32	121	スフ°リング°		SPRING	1
55	5290 32	114	ア-ム		ARM	1
56	9710040008		ハ°ネサ°カ°ネ M4		SPRING WASHER M4	8
57	9642041014		ナ°ハ°コネシ°	M4X10	SMALL PAN-HEAD SCREW M4X10	4
58	5310 32	118	シャフト		SHAFT	1
59	5310 32	116	ステー		STAY	1
60	5341 32	140-1	マイクロサイト°カ°イト°		MICRO SIDE GUIDE	1
61	9672062003		ロツカクホルト	M6X20	HEXAGON HEAD BOLT M6X20	1
62	5290 32	212-3	フ°レート		PLATE	1
64	5340 32	713	フ°ロツク		BLOCK	2
65	5290 32	216	ツマミ		KNOB	1
66	5290 32	213	フ°ロツク		BLOCK	1
67	5290 32	214	スフ°リング°		SPRING	1
68	5341 32	171	サイト°ハ°ツクフ°ロア-		SIDE BACK BLOWER	1
70	5340 32	716	ホ-スウケ		HOSE HOLDER	4
71	5340 32	175	ヒ°ニールホ-ス	8X13.5X1080	HOSE 8X13.5X1080	1
72	5341 32	172	サイト°ハ°ツクフ°ロア-		SIDE BACK BLOWER	1
74	5290 83	351	コネクター		CONNECTOR	1
76	5340 32	714	スハ°-サー		SPACER	2
78	5340 32	717	フ°ラケット		BRACKET	1
79	5290 17	113	ハ°ルフ°		VALVE	1
80	5340 17	114	スピ°ント°ル		SPINDLE	1
81	5290 17	115	スフ°リング°		SPRING	1
82	5300 17	116	カハ°-		COVER	
83	5310 17	117	ツマミ(フ°ラツク)		KNOB(BLACK)	
87	5340 32	718	ヒ°ニールホ-ス	10X17X200	HOSE 10X17X200	1
88	91211		ホ-スバンド°	16	HOSE BAND 16	2
89	5290 17	127	ヒ°ニールホ-ス	10X17X580	HOSE 10X17X580	1
91	5290 32	217	ツマミ		KNOB	1
92	5340 32	174-1	ヒ°ニールホ-ス	8X13.5X890	HOSE 8X13.5X890	1
93	5290 32	422-1	センタ-フ°ロア-		CENTER BLOWER	1
94	5290 32	426	エア-ノズル		AIR NOZZLE	2
95	5290 32	432-1	センタ-フ°ロア-		CENTER BLOWER	1
96	90510		O-リング°	P-6	O-RING P-6	2
97	9710030008		ハ°ネサ°カ°ネ M3		SPRING WASHER M3	6
98	9642030614		ナ°ハ°コネシ°	M3X6	SMALL PAN-HEAD SCREW M3X6	6
99	5290 84	310	カ°イト°		GUIDE	1
100	90604		CE-リング°	CE-26	CE-RING CE-26	2
101	5290 84	313	カラ-		COLLAR	2
102	5290 84	320	カ°イト°		GUIDE	1
103	5290 32	452	ツマミ		KNOB	2
104	9410201008		スフ°リング°ヒ°ン	2X10	SPRING PIN 2X10	1
105	5341 32	130-1	マイクロサイト°カ°イト°		MICRO SIDE GUIDE	1
106	9642041614		ナ°ハ°コネシ°	M4X16	SMALL PAN-HEAD SCREW M4X16	4
107	91191		ホ-スバンド°	15	HOSE BAND 15	2
108	5310 44	314	スケ-ル		SCALE	1



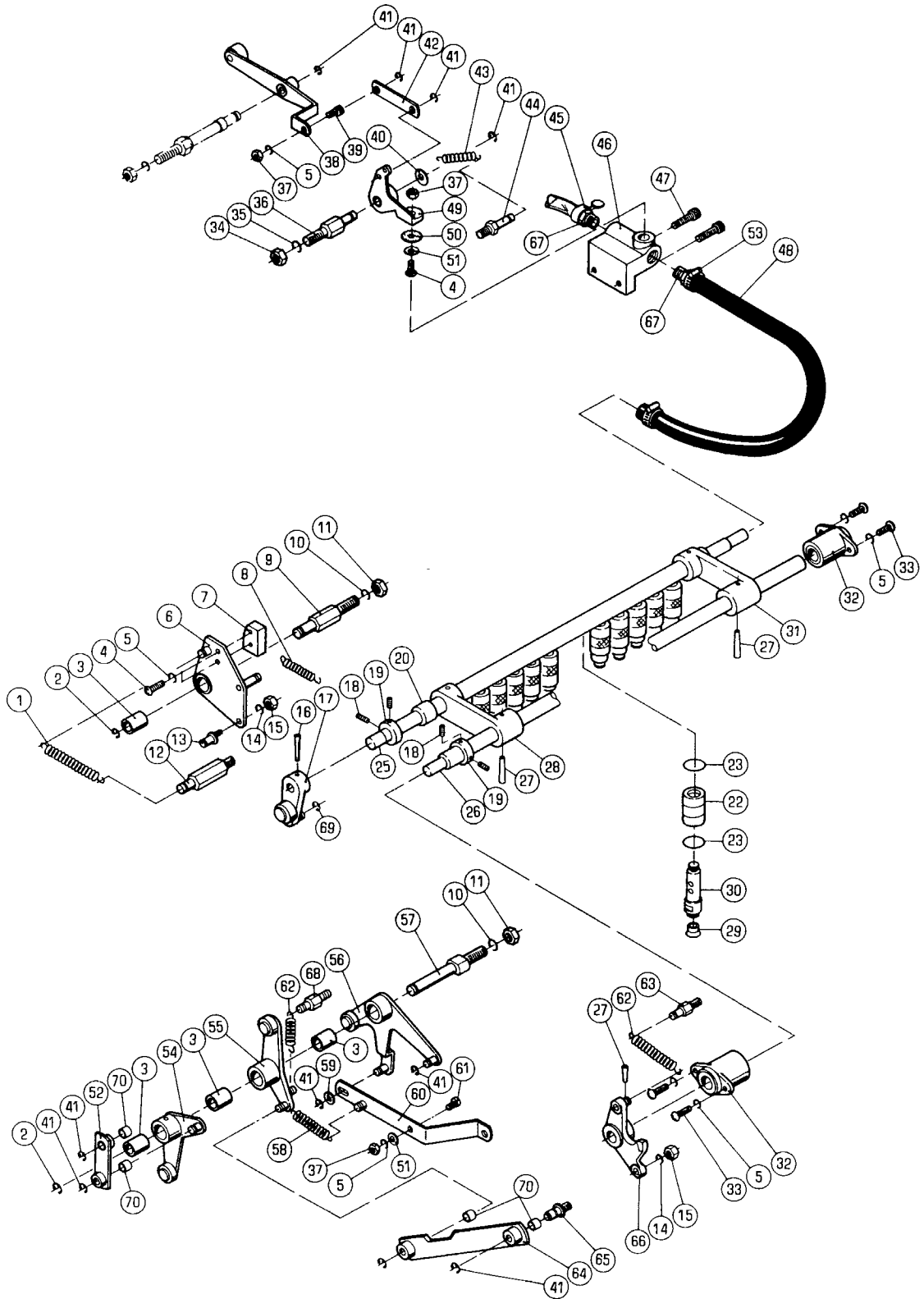



## SUCTION DRIVE

★マークの部品は単品ではお渡しできませんので、セット番号で注文してください。  
When ordering items marked ★, indicate the set number because they are available only as a set.

No	セット番号/ 部品番号	SET No PART No	部品名称/ 構成番号	COMPONENT PARTS	PART NAME	個数 Qty
	5290 33	213Z-1	アーム ASSY 20,28		ARM ASSY	1
	5290 33	215Z-1	アーム ASSY 20,31		ARM ASSY	1
	5330 33	110Z-2	レバー ASSY 3,55		LEVER ASSY	1
	5330 33	140	リンク ASSY 64,70		LINK ASSY	1
	5330 33	210-1	シャフト ASSY 20,26-28,31,66		SHAFT ASSY	1
	5330 33	410Z	レバー ASSY 3,54		LEVER ASSY	1
	5330 33	430	リンク ASSY 52,70		LINK ASSY	1
	5330 33	440Z-1	レバー ASSY 3,6		LEVER ASSY	1
	5330 37	110Z	レバー ASSY 3,56		LEVER ASSY	1
	5341 33	200-1	サクシヨソクド ASSY 16-20,25-28,31,66		SUCTION FOOT ASSY	1
1	5290 35	136-1	スプリング		SPRING	1
2	9721100008		E-リング E-10		E-RING E-10	2
3	5290 37	123	ブッシュ		BUSHING	4
4	9642051004		ナット M5X10		SMALL PAN-HEAD SCREW M5X10	3
5	9710050014		スプリングワッシャー M5		SPRING WASHER M5	8
6	5330 33	440-1	レバー		LEVER	1
7	5330 33	453	カム		CAM	1
8	5290 33	455	スプリング		SPRING	1
9	5340 33	452	スタッド		STUD	1
10	9710100008		スプリングワッシャー M10		SPRING WASHER M10	2
11	9660100014		ナット M10		HEXAGON NUT M10	2
12	5290 33	142-1	スプリングスタッド		SPRING STUD	1
13	5290 33	431	ピン		PIN	1
14	9710060008		スプリングワッシャー M6		SPRING WASHER M6	2
15	9660060014		ナット M6		HEXAGON NUT M6	2
16	9411503000		テーパースタッド 5X30		TAPER PIN 5X30	1
17	5290 33	230-2	アーム		ARM	1
18	9684050508		セットネジ M5X5		SET SCREW M5X5	2
19	5290 29	314	ロックカラー		LOCK COLLAR	1
20	5290 33	214	ブッシュ		BUSHING	2
22	5341 33	317	ノブ		KNOB	12
23	90514		O-リング P-12		O-RING P-12	24
25	5341 33	221-1	シャフト		SHAFT	1
26	5310 33	211-1	シャフト		SHAFT	1
27	9411503200		テーパースタッド 5X32		TAPER PIN 5X32	3
28	5290 33	213-1	アーム		ARM	1
29	5290 33	314	吸口		SUCKER	12
30	5341 33	316-1	サクシヨソクド		SUCTION FOOT	12
31	5290 33	215-1	アーム		ARM	1
32	5290 29	210	ブッシュ		BUSHING	2
33	9642051614		ナット M5X16		SMALL PAN-HEAD SCREW M5X16	4
34	9660080014		ナット M8		HEXAGON NUT M8	1
35	9710080008		スプリングワッシャー M8		SPRING WASHER M8	1
36	5290 34	142	スタッド		STUD	1
37	9660050014		ナット M5		HEXAGON NUT M5	3
38	5330 34	110	レバー		LEVER	1
39	5290 21	123	ピン		PIN	1
40	5290 29	312	ワッシャー		WASHER	1
41	9721070008		E-リング E-7		E-RING E-7	10

サクショントウ

セクション  
SECTION

セクション番号  
SECTION NUMBER

5344Z 330

SUCTION DRIVE

★マークの部品は単品ではお渡りできませんので、セット番号で注文してください。  
When ordering items marked ★, indicate the set number because they are available only as a set.

No	セット番号/ 部品番号	SET No PART No	部品名称/ 構成番号	COMPONENT PARTS	PART NAME No	個数 Qty
42	5300	57 052	リンク		LINK	
43	5290	37 434-1	スプリング		SPRING	
44	5290	21 161	ハネカケ		SPRING STUD	1
45	91211		ホースバンド 16		HOSE BAND 16	1
46	5290	34 151	バルブ		VALVE	1
47	9670062008		ソケットボルト M6X20		HEXAGON SOCKET BOLT M6X20	2
48	5344	34 153	ナマコムホース 7.8X18X350		HOSE 7.8X18X350	1
49	5290	34 130	レバー		LEVER	1
50	5290	34 141-1	パッキン		PACKING	1
51	9716050014		ヒラサカネ M5		PLAIN WASHER M5	2
52	5330	33 420-1	リンク		LINK	1
53	91213		ホースバンド 19		HOSE CLAMP 19	2
54	5330	33 410	レバー		LEVER	1
55	5330	33 110-2	レバー		LEVER	1
56	5330	37 110	レバー		LEVER	1
57	5340	33 121-1	スタット		STUD	1
58	5290	38 141-1	スプリング		SPRING	1
59	5290	29 313	ワッシャー		WASHER	1
60	5330	38 130	リンク		LINK	1
61	5330	38 142	ピン		PIN	1
62	5290	21 643	スプリング		SPRING	2
63	5290	21 641	ハネカケ		SPRING STUD	1
64	5330	33 130-1	リンク		LINK	1
65	5290	33 141	ピン		PIN	1
66	5330	33 240-1	アーム		ARM	1
67	5290	34 152-1	ニツプル		NIPPLE	2
68	5300	54 161-1	ハネカケ		SPRING STUD	1
69	9721050008		E-リング E-5		E-RING E-5	
70	5300	45 243	フッシユ		BUSHING	



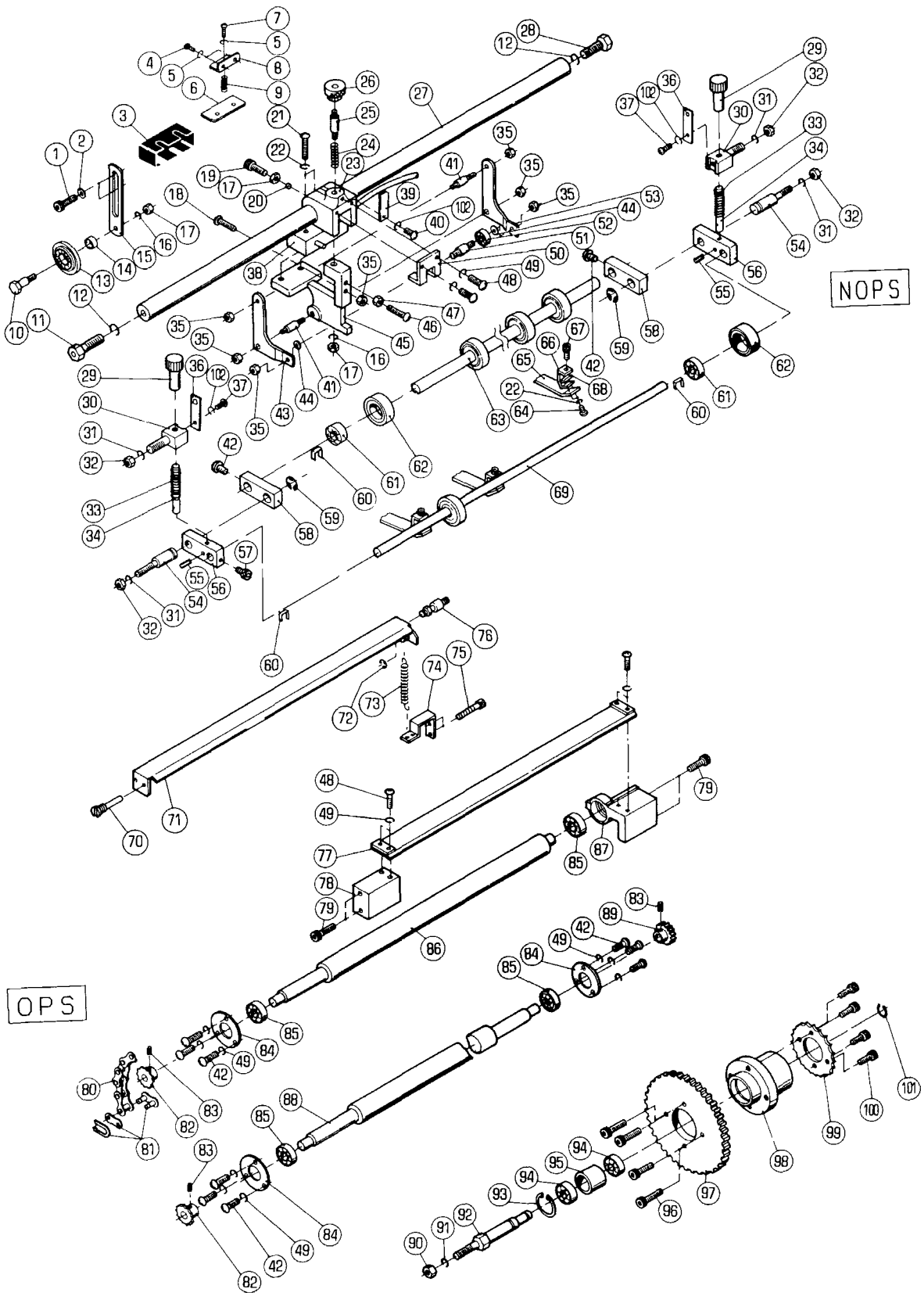

フィードローラー

セクション  
SECTION

セクション番号  
SECTION NUMBER

5344Z 350

FEED ROLLER

★マークの部品は単品ではお渡してできませんので、セット番号で注文してください。  
When ordering items marked ★, indicate the set number because they are available only as a set.

No	セット番号/ 部品番号	SET No PART No	部品名称/ 構成番号	COMPONENT PARTS	PART NAME	個数 Q'ty
	5330 35 310		フィードローラー ASSY 82,83,88,89		FEED ROLLER ASSY	1
	5330 35 330Z-1		ローラー ASSY 61,62		ROLLER ASSY	6
	5330 35 370		2ndフィードローラー ASSY 82,83,86		2ND FEED ROLLER ASSY	1
	5330 35 460-2		2マイケンチソウチ ASSY 3-9,16-26,35,38-41,43-53,102		DOUBLE SHEET DETECTOR ASSY	1
1	9670061208		ソケットホルト M6X12		HEXAGON SOCKET BOLT M6X12	2
2	9716060014		ヒラサカカネ M6		PLAIN WASHER M6	2
3	95117		タンシカカバー AP-B		TERMINAL COVER AP-B	1
4	9642040814		ナハコネジ M4X8		SMALL PAN-HEAD SCREW M4X8	2
5	9710040014		ハネサカカネ M4		SPRING WASHER M4	3
6	5330 35 472		ブラケット		BRACKET	1
7	9642041514		ナハコネジ M4X15		SMALL PAN-HEAD SCREW M4X15	1
8	5330 35 473		ブラケット		BRACKET	1
9	5640 36 223		スプリング		SPRING	1
10	5330 35 231		ピン		PIN	1
11	5330 35 464		ネジ		SCREW	1
12	9710120008		ハネサカカネ M12		SPRING WASHER M12	2
13	5330 35 232-1		ホイール		WHEEL	1
14	5330 35 235		カラー		COLLAR	1
15	5330 35 233		ブラケット		BRACKET	1
16	9710060008		ハネサカカネ M6		SPRING WASHER M6	2
17	9660060014		ナット M6		HEXAGON NUT M6	3
18	5330 35 465		ネジ		SCREW	1
19	9670062001		ソケットホルト M6X20		HEXAGON SOCKET BOLT M6X20	1
20	5430 35 314		スパーサー		SPACER	1
21	9642033014		ナハコネジ M3X30		SMALL PAN-HEAD SCREW M3X30	2
22	9710030014		ハネサカカネ M3		SPRING WASHER M3	8
23	5430 35 311-2		ホルダー		HOLDER	1
24	5522 53 191		スプリング		SPRING	1
25	5430 35 322		ピン		PIN	1
26	5430 35 324-1		ツマミ		KNOB	1
27	5330 35 461		ステー		STAY	1
28	9672123514		ロツカクホルト M12X35		HEXAGON HEAD BOLT M12X35	1
29	5330 35 361-1		ツマミ		KNOB	2
30	5330 35 351-1		スタット		STUD	2
31	9710080008		ハネサカカネ M8		SPRING WASHER M8	4
32	9660080014		ナット M8		HEXAGON NUT M8	4
33	5430 35 224		スプリング		SPRING	2
34	5330 35 362		ピン		PIN	2
35	9660040014		ナット M4		HEXAGON NUT M4	7
36	5430 35 212		イタハネ		LEAF SPRING	2
37	9642040614		ナハコネジ M4X6		SMALL PAN-HEAD SCREW M4X6	2
38	95119		スイッチ Z-15GS-B		SWITCH Z-15GS-B	1
39	5340 21 175		イタハネ		LEAF SPRING	1
40	90812		ハインコネジ M4X6		SCREW M4X6	1
41	5430 35 332-1		ピン		PIN	2
42	9642051014		ナハコネジ M5X10		SMALL PAN-HEAD SCREW M5X10	11
43	5330 35 467-2		プレート		PLATE	1
44	5330 35 463-1		カラー		COLLAR	2
45	5430 35 321-2		ホルダー		HOLDER	1
46	9642032514		ナハコネジ M3X25		SMALL PAN-HEAD SCREW M3X25	1
47	9660030014		ナット M3		HEXAGON NUT M3	1
48	9642051614		ナハコネジ M5X16		SMALL PAN-HEAD SCREW M5X16	6
49	9710050014		ハネサカカネ M5		SPRING WASHER M5	15
50	5330 35 466		レバー		LEVER	1
51	5330 35 462-1		ピン		PIN	1

フィードローラー

FEED ROLLER

セクション  
SECTION

セクション番号  
SECTION NUMBER

5344Z 350

★マークの部品は単品ではお渡しできませんので、セット番号で注文してください。  
When ordering items marked ★, indicate the set number because they are available only as a set.

No	セット番号/ 部品番号	SET No PART No	部品名称/ 構成番号	COMPONENT PARTS	PART NAME	個数 Q'ty
52	90307		ボールハウジング	605ZZ	BALL BEARING 605ZZ	
53	5330 35 468		プレート		PLATE	
54	5330 35 352		スタット		STUD	2
55	9410301008		スプリングピン	3X10	SPRING PIN 3X10	2
56	5330 35 354-2		レバー		LEVER	2
57	9670051008		ソケットボルト	M5X10	HEXAGON SOCKET BOLT M5X10	1
58	5340 35 391		レバー		LEVER	2
59	9721100008		Eリング	E-10	E-RING E-10	2
60	5330 35 341-1		イタハネ		LEAF SPRING	6
61	90301005		ハウジング	6001ZZPS2K	BALL BEARING 6001ZZPS2K	6
62	5330 35 330-1		ローラー		ROLLER	6
63	5340 35 381-1		シャフト		SHAFT	1
64	9642030614		ナット	M3X6	SMALL PAN-HEAD SCREW M3X6	6
65	5340 35 554		リテーナー		RETAINER	3
66	5330 35 551-2		リテーナーフック		RETAINER HOOK	3
67	5290 32 452		ツマミ		KNOB	3
68	5330 35 552		プレート		PLATE	3
69	5340 35 353-1		シャフト		SHAFT	1
70	5330 35 422		ピン		PIN	1
71	5330 35 410		シャッター		SHUTTER	1
72	9721040008		Eリング	E-4	E-RING E-4	1
73	5290 21 521		スプリング		SPRING	1
74	5340 35 722		スタット		STUD	1
75	9670052008		ソケットボルト	M5X20	HEXAGON SOCKET BOLT M5X20	2
76	5330 35 421		ピン		PIN	1
77	5330 35 323-2		ローパーガイド		LOWER PAPER GUIDE	1
78	5330 35 322		ブラケット		BRACKET	1
79	9670061608		ソケットボルト	M6X16	HEXAGON SOCKET BOLT M6X16	
80	90840		チェーン	RS25 48P	CHAIN RS25 48P	
81	90852		ジョイントリンク	RS25(1/4")	JOINT LINK RS25(1/4")	1
82	5300 58 145		スプロケット		SPROCKET	2
83	9410301608		スプリングピン	3X16	SPRING PIN 3X16	3
84	5330 35 312		カバー		COVER	3
85	90214		ボールハウジング	6000ZZ	BALL BEARING 6000ZZ	4
86	5330 35 371		ローラー		ROLLER	1
87	5340 35 321		ブラケット		BRACKET	1
88	5330 35 311		シャフト		SHAFT	1
89	5290 36 214		ギア		GEAR	1
90	9660100014		ナット	M10	HEXAGON NUT M10	1
91	9710100014		ハネサカネ	M10	SPRING WASHER M10	1
92	5330 35 225		スタット		STUD	1
93	9723280008		Cリング	C-28	C-RING C-28	1
94	90204		ボールハウジング	6001ZZ	BALL BEARING 6001ZZ	2
95	5330 35 222		カラー		COLLAR	1
96	9670051608		ソケットボルト	M5X16	HEXAGON SOCKET BOLT M5X16	4
97	5330 35 223		ギア		GEAR	1
98	5330 35 221		ホルダー		HOLDER	1
99	5330 35 224		スプロケット		SPROCKET	1
100	9670041008		ソケットボルト	M4X10	HEXAGON SOCKET BOLT M4X10	4
101	9722120008		Cリング	C-12	C-RING C-12	1
102	9710040008		ハネサカネ	M4	SPRING WASHER M4	3



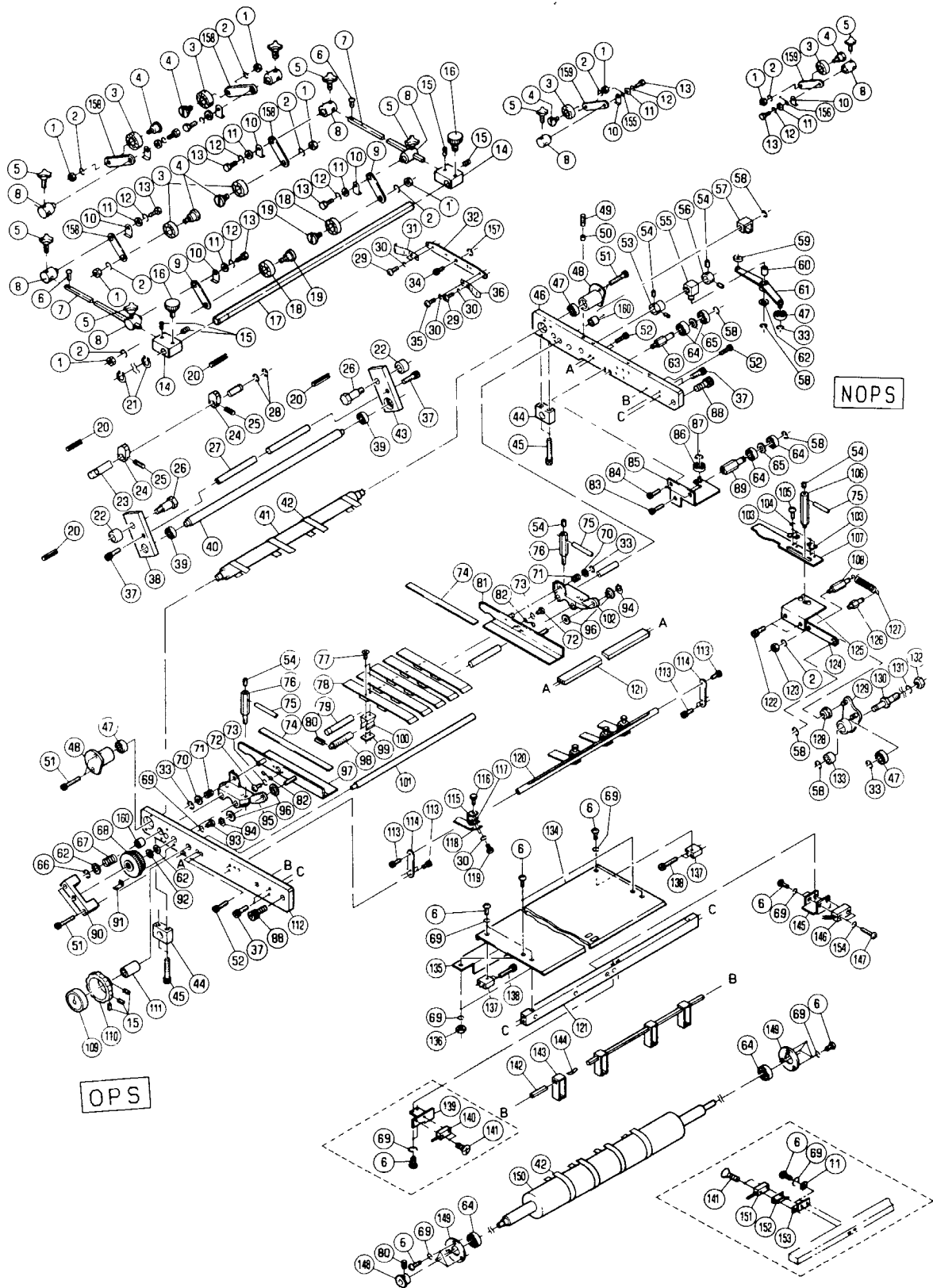





フィーダーボード

FEEDER BOARD

セクション  
SECTION

セクション番号

SECTION NUMBER

5342Z 355

★マークの部品は単品ではお渡りできませんので、セット番号で注文してください。  
When ordering items marked ★, indicate the set number because they are available only as a set.

No	セット番号/ 部品番号	SET No PART No	部品名称/ 構成番号	COMPONENT PARTS	PART NAME No	個数 Qty
26	5340	35 675	シテンピオン		FULCRUM PIN	
27	5341	35 924	ステー		STAY	
28	9721100008		E-リング	E-10	E-RING E-10	2
29	9642030314		ナハコネシ	M3X3	SMALL PAN-HEAD SCREW M3X3	3
30	9710030014		ハネサカネ	M3	SPRING WASHER M3	20
31	5341	35 882	スプリング	(アツカミヨウ)	SPRING(FOR THICK PAPER)	1
32	5340	35 651	ホルダー		HOLDER	1
33	9721050008		E-リング	E-5	E-RING E-5	4
34	5341	35 892	ネジ		SCREW	1
35	9642030814		ナハコネシ	M3X8	SMALL PAN-HEAD SCREW M3X8	1
36	5341	35 883	スプリング	(ウスカミヨウ)	SPRING(FOR THIN PAPER)	1
37	9670051608		ソケットホルト	M5X16	HEXAGON SOCKET BOLT M5X16	6
38	5340	35 673	アーム		ARM	1
39	91609		ボールベアリング	6900ZZ	BALL BEARING 6900ZZ	2
40	5341	35 921	ローラー		ROLLER	1
41	5330	35 536	テープローラー		TAPE ROLLER	1
42	5340	35 534-3	ボードテープ	(1セット=4ホソ)	BOARD TAPE(1SET=4PCS)	4
43	5340	35 674	アーム		ARM	1
44	5340	35 512	ブラケット		BRACKET	2
45	9670063508		ソケットホルト	M6X35	HEXAGON SOCKET BOLT M6X35	4
46	5340	35 521-6	フレーム		FRAME	1
47	90200		ボールベアリング	607ZZ	BALL BEARING 607ZZ	4
48	5341	35 812	ピン		PIN	2
49	5640	23 136	ストッパ		STOPPER	1
50	5430	35 314	スパーサー		SPACER	1
51	9670053508		ソケットホルト	M5X35	HEXAGON SOCKET BOLT M5X35	6
52	9670052008		ソケットホルト	M5X20	HEXAGON SOCKET BOLT M5X20	6
53	5341	35 784	トメカラー		LOCK COLLAR	1
54	9684050508		トメネジ	M5X5	SET SCREW M5X5	1
55	5341	35 782	ブロック		BLOCK	1
56	5300	58 513	トメカラー		LOCK COLLAR	1
57	5430	39 614	ホルダー		HOLDER	1
58	9721070014		E-リング	E-7	E-RING E-7	6
59	5330	35 783	スパーサー		SPACER	1
60	5290	89 219	ブッシュ		BUSHING	1
61	5341	35 770	アーム		ARM	1
62	5290	29 312	ワッシャー		WASHER	3
63	5341	35 753	スタット		STUD	1
64	90214		ボールベアリング	6000ZZ	BALL BEARING 6000ZZ	6
65	5321	43 117	スパーサー		SPACER	2
66	9721070008		E-リング	E-7	E-RING E-7	1
67	5330	35 792	スプリング		SPRING	1
68	5341	35 823	ダイヤル		DIAL	1
69	9710050014		ハネサカネ	M5	SPRING WASHER M5	19
70	9716060014		ヒラサカネ	M6	PLAIN WASHER M6	2
71	5290	54 338	スプリング		SPRING	2
72	9642020514		ナハコネシ	M2X5	SMALL PAN-HEAD SCREW M2X5	4
73	9710020014		ハネサカネ	M2	SPRING WASHER M2	4
74	5340	35 613	スケール		SCALE	2
75	5330	35 797	レバー		LEVER	3
76	5341	35 795	イキメスタット		POSITIONING STUD	2
77	9648031014		サラコネシ	M3X10	SMALL FLUSH HEAD SCREW M3X10	10
78	5340	35 842-2	ペーパーガイド		PAPER GUIDE	5
79	5341	35 791	スライドバー		SLIDE BAR	1
80	9410301608		スプリングピン	3X16	SPRING PIN 3X16	1
81	5340	35 640	ガイド		GUIDE	1
82	91929		スプリング	ST-6	SPRING ST-6	2
83	9670081208		ソケットホルト	M8X12	HEXAGON SOCKET BOLT M8X12	1
84	9670061408		ソケットホルト	M6X14	HEXAGON SOCKET BOLT M6X14	2

FEEDER BOARD

★マークの部品は単品ではお渡しできませんので、セット番号で注文してください。  
When ordering items marked ★, indicate the set number because they are available only as a set.

No	セット番号/ 部品番号	SET No PART No	部品名称/ 構成番号	COMPONENT PARTS	PART NAME	個数 Q'ty
85	5341	35 750-1	ブラケット		BRACKET	1
86	90308		ボールベアリング 606ZZ	606ZZ	BALL BEARING 606ZZ	1
87	9721040008		E-リング E-4	E-4	E-RING E-4	1
88	9670102008		ソケットホルト M10X20		HEXAGON SOCKET BOLT M10X20	2
89	5341	35 754	スタット		STUD	1
90	5341	35 822	ブラケット		BRACKET	1
91	5341	35 824	スプリング		SPRING	1
92	90692		サラハネ L10	L10	FLUSH SPRING L10	1
93	9642050514		ナハコネシ M5X5	M5X5	SMALL PAN-HEAD SCREW M5X5	1
94	90652		GS-リング GS-5	GS-5	GS-RING GS-5	2
95	5341	35 793-1	ホルダー		HOLDER	1
96	5430	39 118	ツマミ		KNOB	4
97	5340	35 630	ガイド		GUIDE	1
98	5344	35 821	バー		BAR	1
99	5341	35 844	サポーター		SUPPORTER	5
100	5341	35 843	ガイドキャッチ		GUIDE CATCH	5
101	5341	35 781-2	調整ネジ		ADJUSTMENT SCREW	1
102	5341	35 851-1	ホルダー		HOLDER	1
103	5341	35 742	ストッパ		STOPPER	2
104	9710040014		ハネサカネ M4	M4	SPRING WASHER M4	4
105	9642040614		ナハコネシ M4X6	M4X6	SMALL PAN-HEAD SCREW M4X6	4
106	5341	35 762	位置決めスタット		POSITIONING STUD	1
107	5341	35 761-2	ジョグカム		JOGGER CAM	1
108	5290	89 324	ハネカケ		SPRING STUD	1
109	5344	54 521-1	インジケータ		INDICATOR	1
110	5330	24 349-2	ツマミ(ブラック)		KNOB(BLACK)	1
111	5663	11 342	スペーサー		SPACER	1
112	5340	35 511-5	フレーム		FRAME	1
113	9670051001		ソケットホルト M5X10		HEXAGON SOCKET BOLT M5X10	6
114	5330	35 561	プレート		PLATE	2
115	5330	35 551-2	リテーナーフック		RETAINER HOOK	8
116	5290	32 452	ツマミ		KNOB	8
117	5330	35 552	プレート		PLATE	8
118	5340	35 555	リテーナー(ウスカミヨウ)		RETAINER(FOR THIN PAPER)	4
118	5340	35 556	リテーナー(アツカミヨウ)		RETAINER(FOR THICK PAPER)	2
118	5340	35 557	リテーナー(アツカミヨウ)		RETAINER(FOR THICK PAPER)	2
119	9642030614		ナハコネシ M3X6	M3X6	SMALL PAN-HEAD SCREW M3X6	16
120	5341	35 562	シャフト		SHAFT	1
121	5341	35 534-1	ステー		STAY	2
122	9670051208		ソケットホルト M5X12		HEXAGON SOCKET BOLT M5X12	2
123	9660060014		ナット M6		HEXAGON NUT M6	1
124	5340	35 662	リンク		LINK	1
125	5340	35 760	プレート		PLATE	1
126	5290	21 641	ハネカケ		SPRING STUD	1
127	5290	54 542-1	スプリング		SPRING	1
128	5340	52 606	ブッシング		BUSHING	1
129	5340	35 720	レバー		LEVER	1
130	5340	35 711	スタット		STUD	1
131	9710080008		ハネサカネ M8	M8	SPRING WASHER M8	1
132	9660080014		ナット M8		HEXAGON NUT M8	1
133	5290	31 214	ブッシング		BUSHING	1
134	5344	35 533	フィーダーボード		FEEDER BOARD	1
135	5341	35 536	ガイド		GUIDE	1
136	9660050014		ナット M5		HEXAGON NUT M5	2
137	5341	35 532	ブロック		BLOCK	2
138	9670053008		ソケットホルト M5X30		HEXAGON SOCKET BOLT M5X30	4
139	5344	35 454	ブラケット		BRACKET	1
140	5342	61 935	センサー		SENSOR	1
141	9648032014		サラコネシ M3X20	M3X20	SMALL FLUSH HEAD SCREW M3X20	4

フイターボード  
FEEDER BOARD

セクション  
SECTION

セクション番号  
SECTION NUMBER

5342Z 355

★マークの部品は単品ではお渡しできませんので、セット番号で注文してください。  
When ordering items marked ★, indicate the set number because they are available only as a set.

No	セット番号/ 部品番号	SET No PART No	部品名称/ 構成番号	COMPONENT PARTS	PART NAME No	個数 Qty
142	5341	35 539	ガイドバー		GUIDE BAR	1
143	5341	35 538-1	ガイド		GUIDE	1
144	5340	35 535	スプリング		SPLING	4
145	5340	35 454	ブラケット		BRACKET	1
146	5340	61 611	センサー		SENSOR	1
147	9642031414		ナット M3X14		SMALL PAN-HEAD SCREW M3X14	2
148	5300	58 145	スプロケット		SPROCKET	1
149	5330	35 312	カバー		COVER	2
150	5330	35 311	シャフト		SHAFT	1
151	5342	61 934	センサー		SENSOR	1
152	5486	21 878-1	ブラケット		BRACKET	1
153	5344	35 453	ブラケット		BRACKET	1
154	9710030008		ワッシャー M3		SPRING WASHER M3	2
155	NBH -624S		スプリング		SPRING	1
156	5340	35 921	スプリング		SPRING	1
157	9721040014		Eリング E-4		E-RING E-4	1
158	5344	35 661	アーム		ARM	8
159	5344	35 671	アーム		ARM	2
160	5300	58 144	ブッシング		BUSHING	2



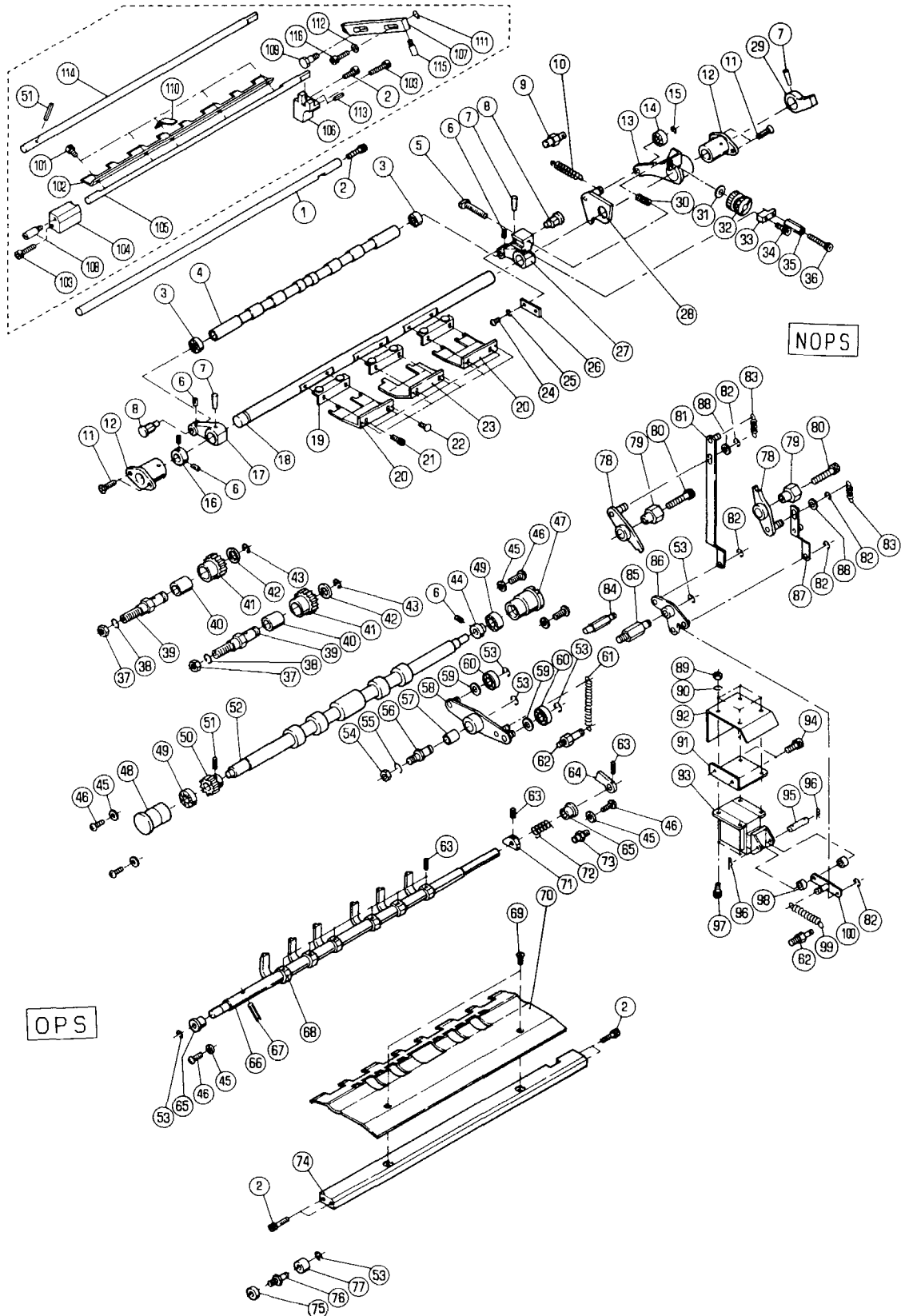

PAPER INSERTION

★マークの部品は単品ではお渡しできませんので、セット番号で注文してください。  
When ordering items marked ★, indicate the set number because they are available only as a set.

No	セット番号/ 部品番号	SET No PART No	部品名称/ 構成番号	COMPONENT PARTS	PART NAME	個数 Q'ty
	5340 36 210-1		ロアフィット"ローラ- ASSY 50-52		LOWER FEED ROLLER ASSY	1
	5341 36 300		ブラケット ASSY 19,22,23		BRACKET ASSY	1
	5341 36 531Z-2		アツハ°-フィット"ローラ- ASSY 3,4		UPPER FEED ROLLER ASSY	1
	5342 36 110		ギア ASSY 40,41		GEAR ASSY	2
	5342 36 380-1		ストップフィンガ"- ASSY 63,64,66-68,71		STOP FINGER ASSY	1
	5342 36 410		レバ"- ASSY 57,58		LEVER ASSY	1
	5342 36 450		ガイド" ASSY ニツホン		GUIDE ASSY JAPAN	1
	5344 36 310-1		シャフト ASSY 7,17,18,27,29		SHAFT	1
1	5340 36 414		ガイド"		GUIDE	1
2	9670052008		ソケットホルト M5X20		HEXAGON SOCKET BOLT M5X20	6
3	90202		ボールベアリング" 624ZZ		BALL BEARING 624ZZ	2
4	5341 36 531-2		アツハ°-フィット"ローラ-		UPPER FEED ROLLER	1
5	5290 36 354-1		ホルト		BOLT	1
6	9684050508		トメネジ" M5X5		SET SCREW M5X5	5
7	9411403200		テーハ°-ピン 4X32		TAPER PIN 4X32	3
8	5290 36 321		ピン		PIN	2
9	5290 52 244		ハネカケ		SPRING STUD	1
10	5290 51 123-1		スプリング"		SPRING	1
11	9648051614		サラコネジ" M5X16		SMALL FLUSH HEAD SCREW M5X16	4
12	5330 36 314-1		フツシユ		BUSHING	2
13	5344 36 330-1		レバ"-		LEVER	1
14	90200		ボールベアリング" 607ZZ		BALL BEARING 607ZZ	1
15	9721050008		E-リング" E-5		E-RING E-5	1
16	5290 29 314		トメカラ-		LOCK COLLAR	1
17	5330 36 312-1		ア-ム		ARM	1
18	5344 36 311		シャフト		SHAFT	1
19	5341 36 316		ブラケット		BRACKET	3
20	5341 36 315		ホシ"ヨリテ-ナ-		RETAINER	2
21	9670041008		ソケットホルト M4X10		HEXAGON SOCKET BOLT M4X10	6
22	90897		ハ°-カービ"ヨウ 1.6X3.2		RIVET 1.6X3.2	6
23	5341 36 314		ホシ"ヨリテ-ナ-		RETAINER	1
24	9642051014		ナ"コネジ" M5X10		SMALL PAN-HEAD SCREW M5X10	1
25	9710050008		ハネサ"カ"ネ M5		SPRING WASHER M5	1
26	5290 36 353		イタハ"ネ		LEAF SPRING	1
27	5344 36 313-1		ア-ム		ARM	1
28	5330 36 370		カム		CAM	1
29	5344 36 314		ブロック		BLOCK	1
30	5344 36 315		スプリング"		SPRING	1
31	5344 36 343		ワッシャ-		WASHER	1
32	5300 36 352		ツマミ		KNOB	1
33	5344 36 342		ブロック		BLOCK	1
34	9670041608		ソケットホルト M4X16		HEXAGON SOCKET BOLT M4X16	1
35	5340 36 344-1		ナツト		NUT	1
36	9670043508		ソケットホルト M4X35		HEXAGON SOCKET BOLT M4X35	1
37	9660100014		ナツト M10		HEXAGON NUT M10	2
38	9710100008		ハネサ"カ"ネ M10		SPRING WASHER M10	2
39	5290 36 112-1		スタツト"		STUD	2
40	5342 36 112		フツシユ"		BUSHING	2
41	5342 36 111		ギア		GEAR	2
42	5290 29 311		ワッシャ-		WASHER	2

★マークの部品は単品ではお渡してきませんので、セット番号で注文してください。  
When ordering items marked ★, indicate the set number because they are available only as a set.

No	セット番号/ 部品番号	SET No PART No	部品名称/ 構成番号	COMPONENT PARTS	PART NAME No	個数 Q'ty
43	9721100008		E-リング	E-10	E-RING E-10	1
44	5310 36 215		トメカラー		LOCK COLLAR	1
45	9716050014		ヒラサカ	カネ M5	PLAIN WASHER M5	6
46	90813		ハ	イントコネジ M5X10	SCREW M5X10	6
47	5290 36 212		ホルダー		HOLDER	1
48	5344 36 115		ホルダー		HOLDER	1
49	90352		ボール	ハアリリング 698ZZ	BALL BEARING 698ZZ	2
50	5290 36 214		ギア		GEAR	1
51	9410301608		スプリング	ピン 3X16	SPRING PIN 3X16	1
52	5340 36 220-1		ローラー		ROLLER	1
53	9721070008		E-リング	E-7	E-RING E-7	6
54	9660080014		ナット	M8	HEXAGON NUT M8	1
55	9710080008		ハ	ネサカネ M8	SPRING WASHER M8	1
56	5342 36 422		スタット		STUD	1
57	5290 31 214		フ	ツシユ	BUSHING	1
58	5342 36 420		レバ		LEVER	1
59	5290 29 313		ワッシャー		WASHER	2
60	90318		ボール	ハアリリング 608ZZ	BALL BEARING 608ZZ	2
61	5290 33 451-1		スプリング		SPRING	1
62	5290 21 161		ハ	ネカケ	SPRING STUD	2
63	9410251608		スプリング	ピン 2.5X16	SPRING PIN 2.5X16	8
64	5344 36 384		フ	ロツク	BLOCK	1
65	5330 36 392		フ	ツシユ	BUSHING	2
★66	5344 36 381-1		シャフト		SHAFT	1
67	9410303008		スプリング	ピン 3X30	SPRING PIN 3X30	2
★68	5340 36 382		フィン	カー	FINGER	6
69	9649051008		ネジ	M5X10	SCREW M5X10	2
70	5341 36 413		ロー	ハ°-ハ°-カイト	LOWER PAPER GUIDE	1
★71	5344 36 383		カム		CAM	1
72	5330 36 391		スプリング		SPRING	1
73	5290 37 433		ハ	ネカケ	SPRING STUD	1
74	5340 36 411-1		ステー		STAY	1
75	5300 54 332		カラー		COLLAR	1
76	5330 36 384		スタット		STUD	1
77	5290 21 164		ゴム	ストツハ°-	RUBBER STOPPER	1
78	5344 36 210		アーム		ARM	2
79	5511 27 151		ピン		PIN	2
80	9670063508		ソケット	ホルト M6X35	HEXAGON SOCKET BOLT M6X35	2
81	5344 36 230		リンク		LINK	1
82	9721040008		E-リング	E-4	E-RING E-4	5
83	5300 59 652		スプリング		SPRING	2
84	5290 41 114-1		ハ	ネカケ	SPRING STUD	1
85	5310 52 292		スタット		STUD	1
86	5344 36 220		アーム		ARM	1
87	5344 36 240		リンク		LINK	1
88	5290 24 275		ワッシャー		WASHER	3
			ニツ	ホ°ン	JAPAN	
88	5290 24 275		ワッシャー		WASHER	2
			ニツ	ホ°ンイカ°イ	EXCEPT JAPAN	
89	9660040014		ナット	M4	HEXAGON NUT M4	4
90	9710040008		ハ	ネサカネ M4	SPRING WASHER M4	4
91	5330 57 151		フ	ラケツト	BRACKET	1
92	5512 57 584		カ	ハ°-	COVER	1
93	97630		ソレノ	イド AS-05N 115V	SOLENOID AS-05N 115V	1
94	9670061208		ソケット	ホルト M6X12	HEXAGON SOCKET BOLT M6X12	1
95	5300 33 561-1		ピン		PIN	1
96	90628		スナツ	フ°ピン SSP-4	SNAP PIN SSP-4	2
97	9670041208		ソケット	ホルト M4X12	HEXAGON SOCKET BOLT M4X12	4
98	91710001		ス	ハ°-サー	SPACER	2



ハ°-ハ°-インサ-シヨ

セクション  
SECTION

セクション番号  
SECTION NUMBER

5342Z 360

PAPER INSERTION

★マークの部品は単品ではお渡しできませんので、セット番号で注文してください。  
When ordering items marked ★, indicate the set number because they are available only as a set.

No	セット番号/ 部品番号	SET No PART No	部品名称/ 構成番号	COMPONENT PARTS	PART NAME	個数 Qty
99	5300 59	565-1	スフ°リング°		SPRING	1
100	5342 36	550	リンク		LINK	1
101	9670040601		ソケットホ°ルト M4X6		HEXAGON SOCKET BOLT M4X6	5
			ニツホ°ン		JAPAN	
102	5340 36	452-1	ハ°-ハ°-カ°イト°		PAPER GUIDE	1
			ニツホ°ン		JAPAN	
103	9670053008		ソケットホ°ルト M5X30		HEXAGON SOCKET BOLT M5X30	2
			ニツホ°ン		JAPAN	
104	5342 36	454	フ°ラケット		BRACKET	1
			ニツホ°ン		JAPAN	
105	5342 36	451	シャフト		SHAFT	1
			ニツホ°ン		JAPAN	
106	5342 36	452	フ°ラケット		BRACKET	1
			ニツホ°ン		JAPAN	
107	5342 36	453	レハ°ー		LEVER	1
			ニツホ°ン		JAPAN	
108	5344 36	454	ピ°ン		PIN	1
			ニツホ°ン		JAPAN	
109	5330 51	563	ネジ°		SCREW	1
			ニツホ°ン		JAPAN	
110	5342 36	455	フ°レート		PLATE	1
			ニツホ°ン		JAPAN	
111	90620		G-リング° G-6		G-RING G-6	1
			ニツホ°ン		JAPAN	
113	9410501608		スフ°リング°ピ°ン 5X16		SPRING PIN 5X16	2
			ニツホ°ン		JAPAN	
114	5342 36	456	シャフト		SHAFT	1
			ニツホ°ン		JAPAN	
115	5290 52	422	ピ°ン		PIN	1
			ニツホ°ン		JAPAN	
116	9670062508		ソケットホ°ルト M6X25		HEXAGON SOCKET BOLT M6X25	1
			ニツホ°ン		JAPAN	

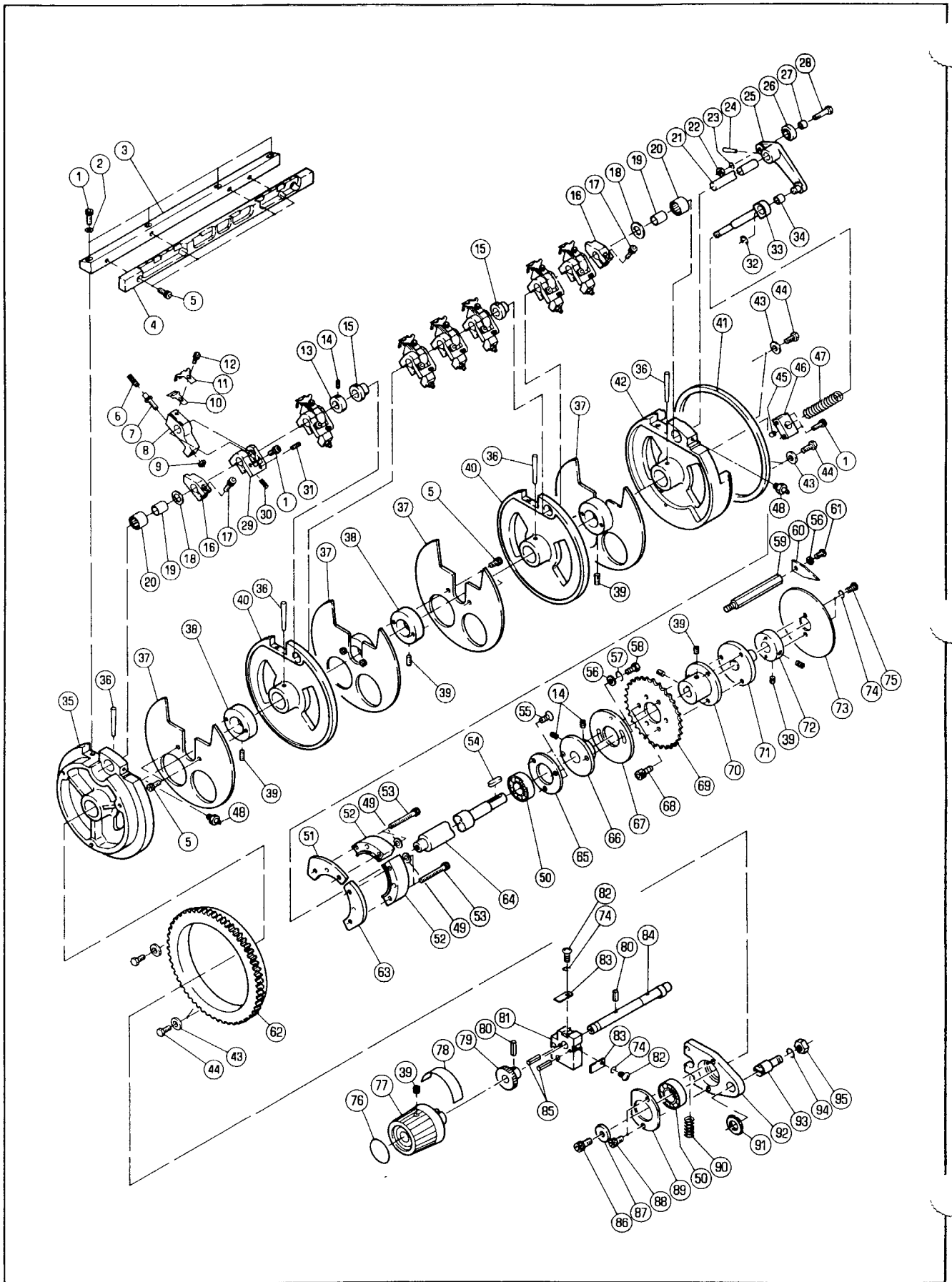

## PAPER FEED DRUM

★マークの部品は単品ではお渡しできませんので、セット番号で注文してください。  
When ordering items marked ★, indicate the set number because they are available only as a set.

No.	セット番号/ 部品番号	SET No PART No	部品名称/ 構成番号	COMPONENT PARTS	PART NAME	個数 Qty
	5340 23	231Z	ガイド ASSY		GUIDE ASSY	1
			33,34			
	5340 23	232Z	ブロック ASSY		BLOCK ASSY	1
			45,46			
	5340 36	510-3	フィーダー ASSY		FEEDER DRUM ASSY	1
			15,20,35,36,40,42,64			
	5340 36	530	シャフト ASSY		SHAFT ASSY	1
			21,24,25			
	5341 36	620	ブロック ASSY		BLOCK ASSY	1
			81,85			
	5342 36	630	シャフト ASSY		SHAFT ASSY	1
			79,80,84			
1	9670051608		ソケットホルト M5X16		HEXAGON SOCKET BOLT M5X16	13
2	90643		ハツキサカネ B5		TOOTHED LOCK WASHER B5	4
3	5340 36	515	ホルダー		HOLDER	1
4	5340 36	516-5	グリップベース		GRIPPER BASE	1
5	9670051001		ソケットホルト M5X10		HEXAGON SOCKET BOLT M5X10	12
6	5480 23	223	スプリング		SPRING	7
7	5480 23	222	ピン		PIN	7
8	5480 23	221	ホルダー		HOLDER	7
9	90699		ナット M5		U-NUT M5	7
10	5340 36	550	グリップ		GRIPPER	7
11	5340 36	555-1	ストッパー		STOPPER	7
12	9670031008		ソケットホルト M3X10		HEXAGON SOCKET BOLT M3X10	7
13	5290 29	315	トメカラー		LOCK COLLAR	1
14	9684050508		トメネジ M5X5		SET SCREW M5X5	3
15	5300 54	152	ブッシュ		BUSHING	2
16	5340 23	237	ストッパー		STOPPER	2
17	9670061608		ソケットホルト M6X16		HEXAGON SOCKET BOLT M6X16	2
18	5290 29	311	ワッシャー		WASHER	2
19	91630		ナイロン IR12X15X16.5		INNER RING IR12X15X16.5	2
20	90324036		ニードルベアリング		NEEDLE BEARING HK1516.2RSAS1	2
21	5340 23	211	シャフト		SHAFT	1
22	9660060014		ナット M6		HEXAGON NUT M6	1
23	9710060008		ハネサカネ M6		SPRING WASHER M6	1
24	9411502500		テーパピン 5X25		TAPER PIN 5X25	1
25	5340 36	540	アーム		ARM	1
26	5290 29	411	カムローラー		CAM ROLLER	1
27	5290 29	412	カムローラーナイロン		CAM ROLLER INNER RING	1
28	5340 23	212	ピン		PIN	1
29	5480 23	224-1	サポーター		SUPPORTER	7
30	9410501008		スプリングピン 5X10		SPRING PIN 5X10	7
31	90179		ロツカクアナツキトメネジ M5X8		SET SCREW M5X8	7
32	9721070008		Eリング E-7		E-RING E-7	1
33	5340 23	231	ガイド		GUIDE	1
34	5300 45	243	ブッシュ		BUSHING	1
★	5340 36	512-2	ホイール		WHEEL	1
	9411504500		テーパピン 5X45		TAPER PIN 5X45	4
	5340 36	517	ホイール		WHEEL	4
	5340 36	518	ボス		BOSS	4
	9684060608		トメネジ M6X6		SET SCREW M6X6	9
✕	5340 36	514-1	ホイール		WHEEL	2
	5340 36	524	カム		CAM	1
★	5340 36	513-2	ホイール		WHEEL	1
	5330 23	113	ワッシャー		WASHER	7
	5290 24	127	ホルト		BOLT	7
	90441		ブッシュ 0812		BUSHING 0812	1
	5340 23	232	ブロック		BLOCK	1
	5340 23	233	スプリング		SPRING	1

キウシトウ

セクション  
SECTION

セクション番号

SECTION NUMBER

5342Z 365

PAPER FEED DRUM

★マークの部品は単品ではお渡りできませんので、セット番号で注文してください。  
When ordering items marked ★, indicate the set number because they are available only as a set.

No	セット番号/ 部品番号	SET No PART No	部品名称/ 構成番号	COMPONENT PARTS	PART NAME No	個数 Qty
48	91040		グリースニツヅル	A-M6X1.0	GREASE NIPPLE A-M6X1.0	
49	9716060014		ヒラサカカネ	M6	PLAIN WASHER M6	
50	90302004		ボールベアリング	6203ZZCM	BALL BEARING 6203ZZCM	2
51	5340 36 523-1		カム		CAM	1
52	5340 36 521		スパーサー		SPACER	2
53	9670063508		ソケットボルト	M6X35	HEXAGON SOCKET BOLT M6X35	4
54	90900		キー	5X5X16	KEY 5X5X16	1
55	9648051014		サラコネシ	M5X10	SMALL FLUSH HEAD SCREW M5X10	3
56	9716050014		ヒラサカカネ	M5	PLAIN WASHER M5	3
57	9710050008		ハネサカカネ	M5	SPRING WASHER M5	2
58	9672051014		ロツカクボルト	M5X10	HEXAGON HEAD BOLT M5X10	2
59	5341 36 573		スタット		STUD	1
60	5330 24 515		インジケータ		INDICATOR	1
61	9642050814		ナヘコネシ	M5X8	SMALL PAN-HEAD SCREW M5X8	1
62	5290 23 112		ギア		GEAR	1
63	5341 36 522		カム		CAM	1
★64	5340 36 511-2		シャフト		SHAFT	1
65	5290 26 124		ベアリングカバー		BEARING COVER	1
66	5342 36 424		ホルダー		HOLDER	1
67	5342 36 423		カム		CAM	1
68	9670061208		ソケットボルト	M6X12	HEXAGON SOCKET BOLT M6X12	3
69	5330 24 522		スプロケット		SPROCKET	1
70	5340 36 571		ホルダー		HOLDER	1
71	5341 36 572		ホルダー		HOLDER	1
72	5340 87 117		ボス		BOSS	1
73	5340 87 126		スケール		SCALE	1
74	9710040008		ハネサカカネ	M4	SPRING WASHER M4	4
75	9642040814		ナヘコネシ	M4X8	SMALL PAN-HEAD SCREW M4X8	
76	5342 74 211		ラベル		LABEL	
77	5344 21 182		ハンドル		HANDLE	1
78	5342 74 212		ラベル		LABEL	1
79	5341 36 632		ラチェット		RATCHET	1
80	9410302008		スプリングピン	3X20	SPRING PIN 3X20	2
81	5341 36 621		ブロック		BLOCK	1
82	9642041014		ナヘコネシ	M4X10	SMALL PAN-HEAD SCREW M4X10	2
83	5340 21 175		イタハネ		LEAF SPRING	2
84	5342 36 631		シャフト		SHAFT	1
85	9410402008		スプリングピン	4X20	SPRING PIN 4X20	2
86	9670081208		ソケットボルト	M8X12	HEXAGON SOCKET BOLT M8X12	1
87	5340 87 116		ワッシャー		WASHER	1
88	9670050808		ソケットボルト	M5X8	HEXAGON SOCKET BOLT M5X8	2
89	5341 36 613		ベアリングカバー		BEARING COVER	1
90	5330 55 121-1		スプリング		SPRING	1
91	90678		ファインナット	FU02SC	FINE U-NUT FU02SC	1
92	5341 36 611		アーム		ARM	1
93	5341 36 612		シテンピン		FULCRUM PIN	1
94	9710100008		ハネサカカネ	M10	SPRING WASHER M10	1
95	9660100014		ナット	M10	HEXAGON NUT M10	1



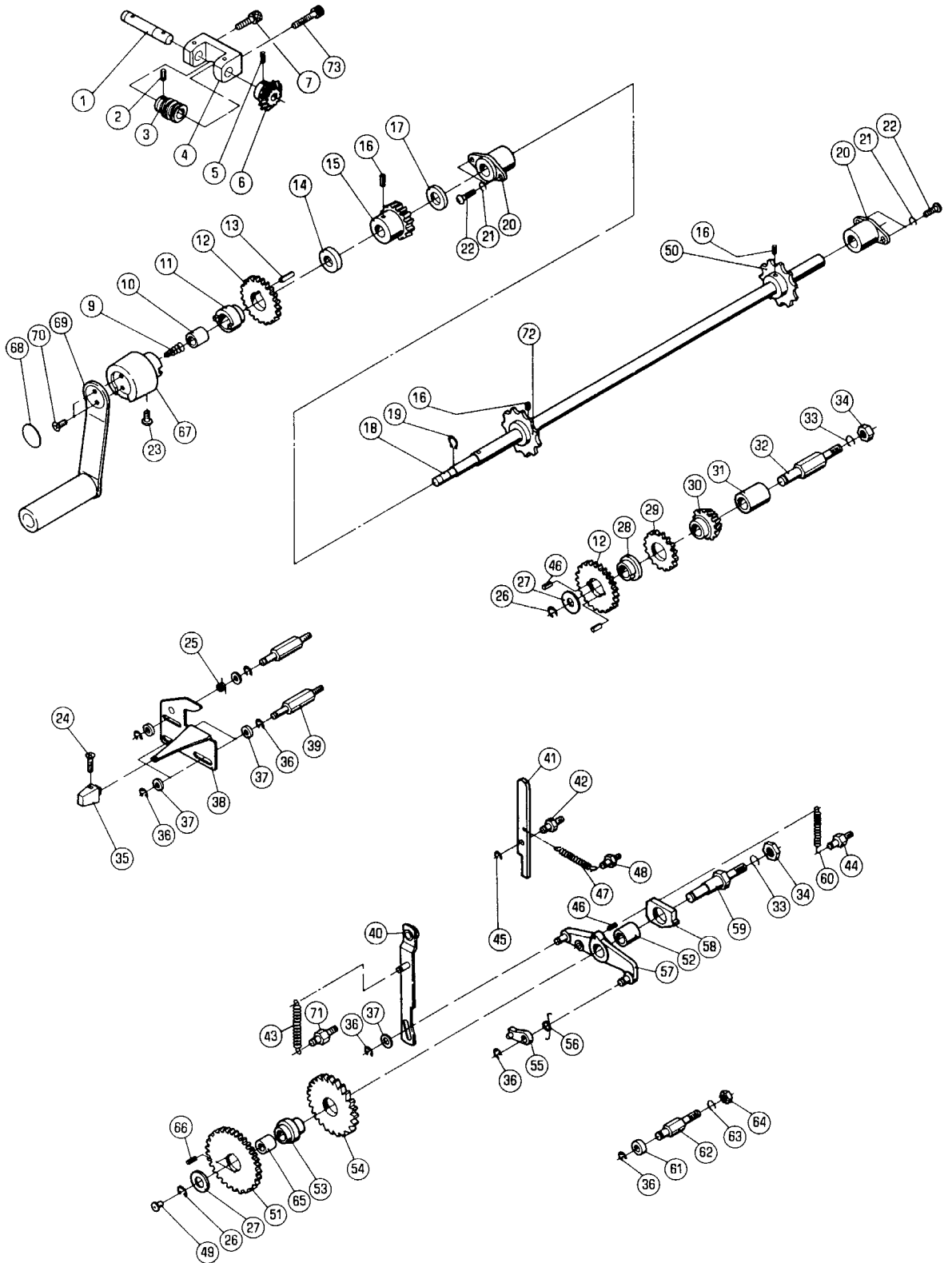

PAPER FEED TABLE LIFTING

★マークの部品は単品ではお渡しできませんので、セット番号で注文してください。  
When ordering items marked ★, indicate the set number because they are available only as a set.

No	セット番号/ 部品番号	SET No PART No	部品名称/ 構成番号	COMPONENT PARTS	PART NAME	個数 Qty
	5290 37 210		スタット ASSY 49,59		STUD ASSY	1
	5290 37 310-2		ラチェット ASSY 51,53,54,66		RACHET ASSY	1
	5290 37 310Z-1		ラチェット ASSY 51,53,54,65,66		RATCHET ASSY	1
	5290 37 610		ウオームギア ASSY 1-6		WORM GEAR ASSY	1
	5310 37 510		ギア ASSY 12,28-30,46		GEAR ASSY	1
	5310 37 510Z		ベベルギア ASSY 12,28-31,46		BEVEL GEAR ASSY	1
	5310 37 710		スプロケット ASSY 16,18,50,72		SPROCKET ASSY	1
	5310 37 720		ギア ASSY 11-13		GEAR ASSY	1
	5310 37 720Z		ハンドルクラッチ ASSY 10-13		HANDLE CLUTCH ASSY	1
	5310 37 730		スプロケット ASSY 15,16,18,50,72		SPROCKET ASSY	1
	5310 37 810		ハンドル ASSY(ブラック) 67-70		HANDLE ASSY(BLACK)	1
	5330 37 230-1		アーム ASSY 57,58		ARM ASSY	1
	5330 37 230Z-1		アーム ASSY 52,57,58		ARM ASSY	1
1	5290 37 612		シャフト		SHAFT	1
2	9410302008		スプリングピン 3X20		SPRING PIN 3X20	1
3	5290 37 614		ギア		GEAR	1
4	5290 37 611		ブラケット		BRACKET	1
5	9410302508		スプリングピン 3X25		SPRING PIN 3X25	1
6	5290 37 613		ギア		GEAR	1
7	9670062008		ソケットホルト M6X20		HEXAGON SOCKET BOLT M6X20	1
9	5290 37 814		スプリング		SPRING	1
10	5290 21 612		ブッシュ		BUSHING	1
★11	5310 37 723		ボス		BOSS	1
★12	5290 37 313		ギア		GEAR	2
13	9410401608		スプリングピン 4X16		SPRING PIN 4X16	1
14	5310 37 724		カラー		COLLAR	1
15	5290 37 722		ギア		GEAR	1
16	9410503208		スプリングピン 5X32		SPRING PIN 5X32	3
17	5290 37 721		カラー		COLLAR	1
18	5310 37 711		シャフト		SHAFT	1
19	9722120008		C-リング C-12		C-RING C-12	1
20	5290 29 210		ブッシュ		BUSHING	2
21	9710050008		スプリングワッシャー M5		SPRING WASHER M5	4
22	9642051614		小径六角ネジ M5X16		SMALL PAN-HEAD SCREW M5X16	4
23	9642050514		小径六角ネジ M5X5		SMALL PAN-HEAD SCREW M5X5	1
24	9648041014		フラット六角ネジ M4X10		SMALL FLUSH HEAD SCREW M4X10	1
25	5290 33 534		スプリング		SPRING	1
26	9721100008		E-リング E-10		E-RING E-10	2
27	5290 37 314		ワッシャー		WASHER	2
★28	5310 37 516		ボス		BOSS	1
★29	5290 37 515		ギア		GEAR	1
★30	5290 37 512		ギア		GEAR	1
31	5290 26 112		ブッシュ		BUSHING	1
32	5310 37 511		スタット		STUD	1
33	9710100008		スプリングワッシャー M10		SPRING WASHER M10	2
34	9660100014		六角ナット M10		HEXAGON NUT M10	2

## PAPER FEED TABLE LIFTING

★マークの部品は単品ではお渡しできませんので、セット番号で注文してください。  
When ordering items marked ★, indicate the set number because they are available only as a set.

No	セット番号/ 部品番号	SET No PART No	部品名称/ 構成番号	COMPONENT PARTS	PART NAME	個数 Qty
35	5310	33 538	ツマミ(フ`ラツク)		KNOB(BLACK)	
36	9721070008		E-リング` E-7		E-RING E-7	
37	5290	29 313	ワツシヤ-		WASHER	7
38	5330	37 320	カム		CAM	1
39	5300	37 411	スタツト`		STUD	3
40	5340	37 130-1	リンク		LINK	1
41	5290	37 432	ラツチ		LATCH	1
42	5290	37 431	スタツト`		STUD	1
43	5290	37 151-1	スフ`リンク`		SPRING	1
44	5290	21 641	ハ`ネカケ		SPRING STUD	1
45	9721040008		E-リング` E-4		E-RING E-4	1
46	9410402008		スフ`リンク`ヒ`ン 4X20		SPRING PIN 4X20	3
47	5290	37 434-1	スフ`リンク`		SPRING	1
48	5290	37 433	ハ`ネカケ		SPRING STUD	1
49	91250		オイルカツフ` 1/4"		OIL CUP 1/4"	1
50	5290	37 712	スフ`ロケツト		SPROCKET	1
★ 51	5290	37 313-1	キ`ア		GEAR	1
52	5290	37 232	フ`ツシユ		BUSHING	1
★ 53	5290	37 311-1	ホ`ス		BOSS	1
★ 54	5290	37 312	ラチエツトホイ-ル		RATCHET WHEEL	1
55	5290	37 240-1	オクリツ`メ		PAWL	1
56	5290	37 251-1	スフ`リンク`		SPRING	1
★ 57	5290	37 220-1	ア-ム		ARM	1
★ 58	5290	37 231	クラツチ		CLUTCH	1
★ 59	5290	37 211	スタツト`		STUD	1
60	5290	37 233-1	スフ`リンク`		SPRING	1
61	5290	21 164	ゴムスタツハ-		RUBBER STOPPER	1
62	5290	37 421-1	スタツト`		STUD	
63	9710080008		ハ`ネサ`カ`ネ M8		SPRING WASHER M8	
64	9660080014		ナツト M8		HEXAGON NUT M8	1
65	5290	37 123	フ`ツシユ		BUSHING	1
66	9410401808		スフ`リンク`ヒ`ン 4X18		SPRING PIN 4X18	2
67	5310	37 811-1	ハンド`ルホンタイ(ダ`ク`グ`レ-)		HANDLE BODY(DARK GRAY)	1
68	5310	37 815	フ`レート(フ`ラツク)		PLATE(BLACK)	1
69	5310	37 820	ハンド`ル(フ`ラツク)		HANDLE(BLACK)	1
70	9648051014		サラコネツ` M5X10		SMALL FLUSH HEAD SCREW M5X10	2
71	5290	33 142-1	ハ`ネカケ		SPRING STUD	1
72	5290	37 713	スフ`ロケツト		SPROCKET	1
73	9670063508		ソケツトホ`ルト M6X35		HEXAGON SOCKET BOLT M6X35	1





ハイトコントロール、フィードレバー  
HEIGHT CONTROL BAR, FEED LEVER

セクション  
SECTION

セクション番号  
SECTION NUMBER

5344Z 380

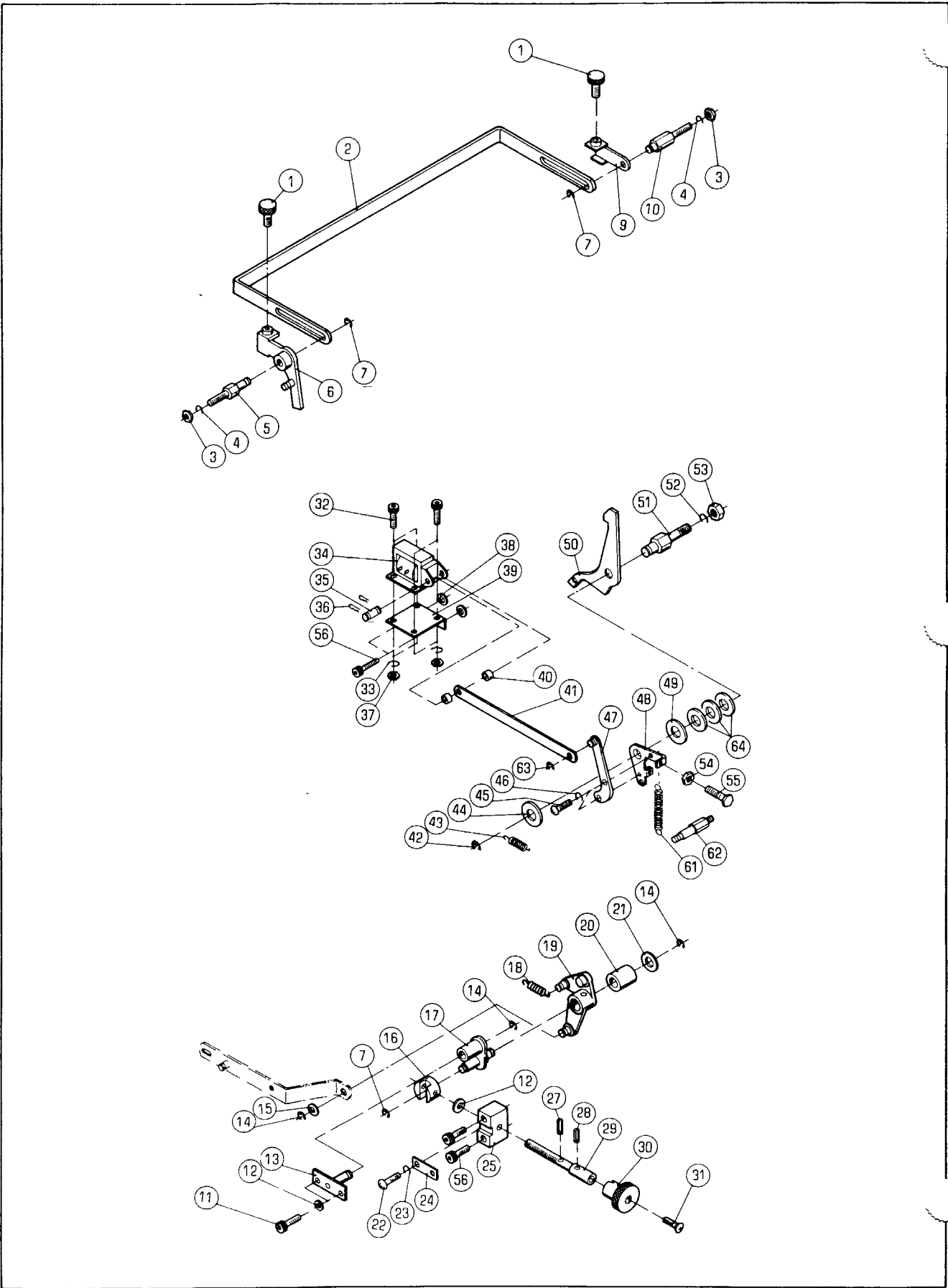

★マークの部品は単品ではお渡しできませんので、セット番号で注文してください。  
When ordering items marked ★, indicate the set number because they are available only as a set.

No	セット番号/ 部品番号	SET No PART No	部品名称/ 構成番号	COMPONENT PARTS	PART NAME	個数 Qty
	5330 38 210Z		ハイコンクトウアーム	ASSY	HEIGHT CONTROL DRIVE ARM ASSY	1
			19,20			
1	5290 32 454		ツマミ		KNOB	2
2	5310 38 351		ハイコンバ		HEIGHT CONTROL BAR	1
3	9660060014		ナット M6		HEXAGON NUT M6	2
4	9710060008		ハネサカネ M6		SPRING WASHER M6	2
5	5290 38 321		スタット		STUD	1
6	5290 38 310-1		レバ		LEVER	1
7	9721040008		E-リング E-4		E-RING E-4	3
9	5290 38 330		レバ		LEVER	1
10	5290 38 341		スタット		STUD	1
11	9670061208		ソケットホルト M6X12		HEXAGON SOCKET BOLT M6X12	2
12	9716060014		ヒラサカネ M6		PLAIN WASHER M6	3
13	5330 38 240		ブラケット		BRACKET	1
14	9721070008		E-リング E-7		E-RING E-7	3
15	5290 29 313		ワッシャー		WASHER	1
16	5290 38 232		ジョイント		JOINT	1
17	5330 38 220-1		インジケータ		INDICATOR	1
18	5290 38 322-2		スプリング		SPRING	1
19	5330 38 210		レバ		LEVER	1
20	5290 38 121		ブッシュ		BUSHING	1
21	5290 29 312		ワッシャー		WASHER	1
22	9642050814		ナヘコネジ M5X8		SMALL PAN-HEAD SCREW M5X8	1
24	5290 38 238		イタハネ		LEAF SPRING	1
25	5290 38 233		ブロック		BLOCK	1
27	9410201008		スプリングピン 2X10		SPRING PIN 2X10	1
28	9410301608		スプリングピン 3X16		SPRING PIN 3X16	1
29	5300 38 234-1		ネジ		SCREW	1
30	5290 38 236		ツマミ		KNOB	1
31	9650051614		マルサラコネジ M5X16		SCREW M5X16	1
32	9670041008		ソケットホルト M4X10		HEXAGON SOCKET BOLT M4X10	4
33	9710040008		ハネサカネ M4		SPRING WASHER M4	4
34	97630		ソレノイド AS-05N 115V		SOLENOID AS-05N 115V	1
35	5300 33 561-1		ピン		PIN	1
36	90628		スナップピン SSP-4		SNAP PIN SSP-4	2
37	9660040014		ナット M4		HEXAGON NUT M4	4
38	5290 35 113		カラー		COLLAR	2
39	5330 57 151		ブラケット		BRACKET	1
40	91710001		スペーサー		SPACER	2
41	5340 52 632		リンク		LINK	1
42	9721100008		E-リング E-10		E-RING E-10	1
43	5290 21 521		スプリング		SPRING	1
44	5290 29 311		ワッシャー		WASHER	1
45	9642041014		ナヘコネジ M4X10		SMALL PAN-HEAD SCREW M4X10	2
46	9710040014		ハネサカネ M4		SPRING WASHER M4	2
47	5330 33 620		アーム		ARM	1
48	5290 84 991		アーム		ARM	1
49	5290 33 512		スペーサー		SPACER	1
50	5290 33 515		ラッチ		LATCH	1
51	5290 33 511		スタット		STUD	1
52	9710100008		ハネサカネ M10		SPRING WASHER M10	1
53	9660100014		ナット M10		HEXAGON NUT M10	1
54	9660050014		ナット M5		HEXAGON NUT M5	1
55	9672052514		ロツカクホルト M5X25		HEXAGON HEAD BOLT M5X25	1
56	9670062008		ソケットホルト M6X20		HEXAGON SOCKET BOLT M6X20	4
61	5486 35 198-1		スプリング		SPRING	1
62	5290 33 454		ハネカケ		SPRING STUD	1
63	9721050008		E-リング E-5		E-RING E-5	1
64	5340 53 161		スペーサー		SPACER	3

ハイトコントロール、フィードレバー

HEIGHT CONTROL BAR, FEED LEVER

セクション  
SECTION

セクション番号

SECTION NUMBER

5344Z 380

★マークの部品は単品ではお渡しできませんので、セット番号で注文してください。  
When ordering items marked ★, indicate the set number because they are available only as a set.

No	セット番号 / SET No 部品番号 / PART No	部品名称 / 構成番号 / COMPONENT PARTS	PART NAME No	個数 Qty
65	9715050014	ヒラサカネ M5	PLAIN WASHER M5	
66	9710050014	ハネサカネ M5	SPRING WASHER M5	



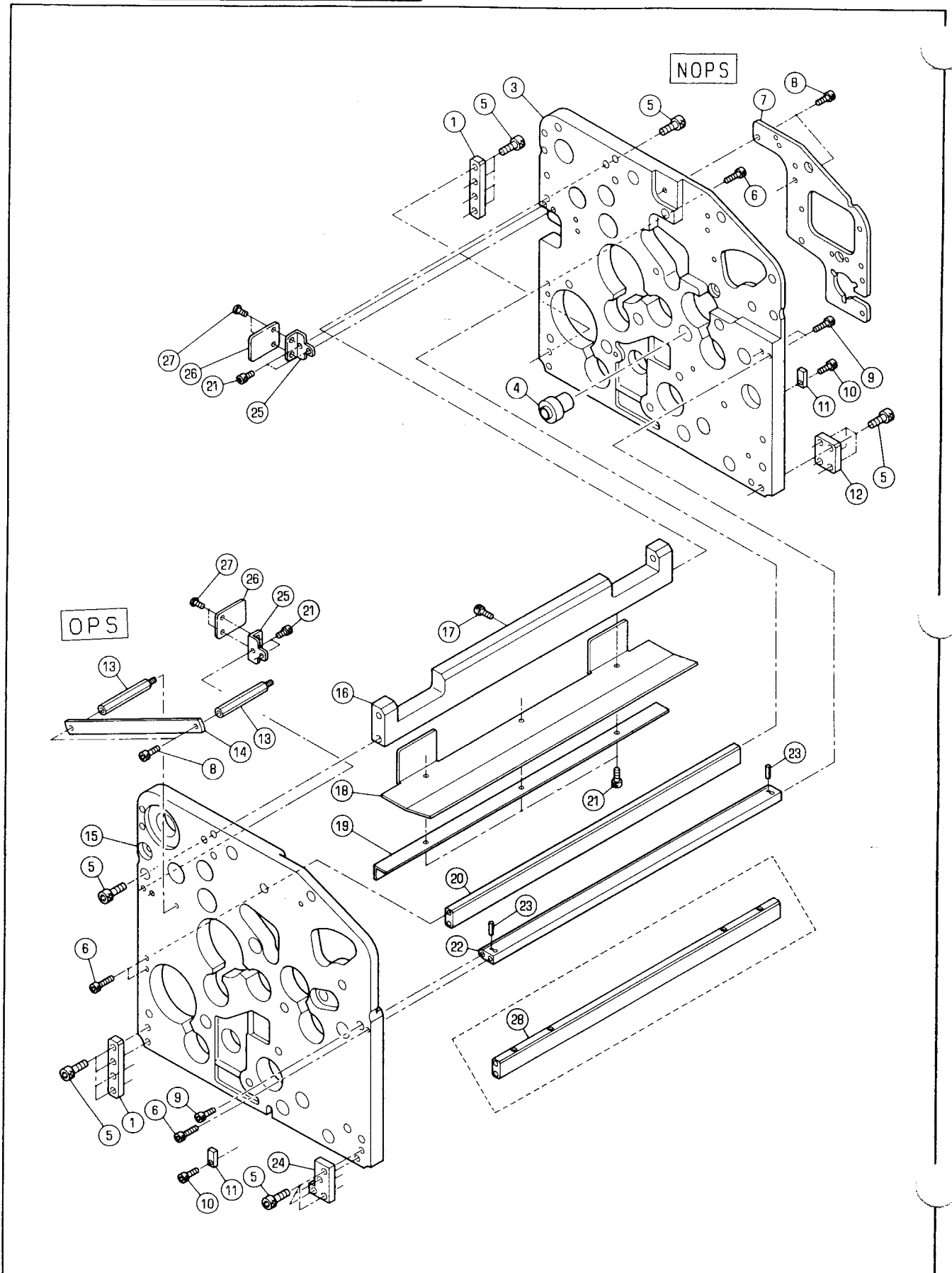

インキフレーム

INK FRAME

セクション  
SECTION

セクション番号  
SECTION NUMBER

5342Z 510

★マークの部品は単品ではお渡りできませんので、セット番号で注文してください。  
When ordering items marked ★, indicate the set number because they are available only as a set.

No.	セット番号/ 部品番号	SET No. PART No.	部品名称/ 構成番号	COMPONENT PARTS	PART NAME	個数 Qty
1	5340 55	117	プレート		PLATE	4
3	5344 55	112-5	フレーム		FRAME	2
4	5344 53	623	フツツ		BUSH	2
5	9670082008		ソケットホルト M8X20		HEXAGON SOCKET BOLT M8X20	36
6	9670062508		ソケットホルト M6X25		HEXAGON SOCKET BOLT M6X25	10
7	5344 55	113	フレーム		FRAME	2
8	9670061008		ソケットホルト M6X10		HEXAGON SOCKET BOLT M6X10	8
9	9670062008		ソケットホルト M6X20		HEXAGON SOCKET BOLT M6X20	6
10	9670051608		ソケットホルト M5X16		HEXAGON SOCKET BOLT M5X16	4
11	5340 55	118	キー		KEY	4
12	5340 55	116-1	プレート		PLATE	2
13	5512 54	154	スタット		STUD	4
14	5310 89	111	リンク		LINK	2
15	5342 55	111	フレーム		FRAME	2
16	5340 55	113-1	ステー		STAY	2
			RYOBI PCS-Fナシ		WIHTOUT RYOBI PCS-F	
17	9670040508		ソケットホルト M4X5		HEXAGON SOCKET BOLT M4X5	2
18	5340 55	121-2	カバー		COVER	2
			RYOBI PCS-Fナシ		WIHTOUT RYOBI PCS-F	
19	5344 55	122-1	カバー		COVER	2
			RYOBI PCS-Fナシ		WIHTOUT RYOBI PCS-F	
20	5340 55	114	ステー		STAY	1
			タイユニット		1ST UNIT	
21	9670051008		ソケットホルト M5X10		HEXAGON SOCKET BOLT M5X10	14
22	5344 55	133	ステー		STAY	2
23	9410401608		スプリングピン 4X16		SPRING PIN 4X16	4
24	5344 55	116	プレート		PLATE	2
25	5344 55	211-1	カバー		COVER	4
			RYOBI PCS-Fツキ		WIHT RYOBI PCS-F	
26	5344 55	212-1	カバー		COVER	4
			RYOBI PCS-Fツキ		WIHT RYOBI PCS-F	
27	9642040807		ナット M4X8		SMALL PAN-HEAD SCREW M4X8	8
			RYOBI PCS-Fツキ		WIHT RYOBI PCS-F	
28	5344 55	114	ステー		STAY	1
			タイユニット		2ND UNIT	

インキフountain  
(PCS-Fナシ)  
INK FOUNTAIN  
(WITHOUT PCS-F)

セクション  
SECTION

セクション番号  
SECTION NUMBER

5342Z 511

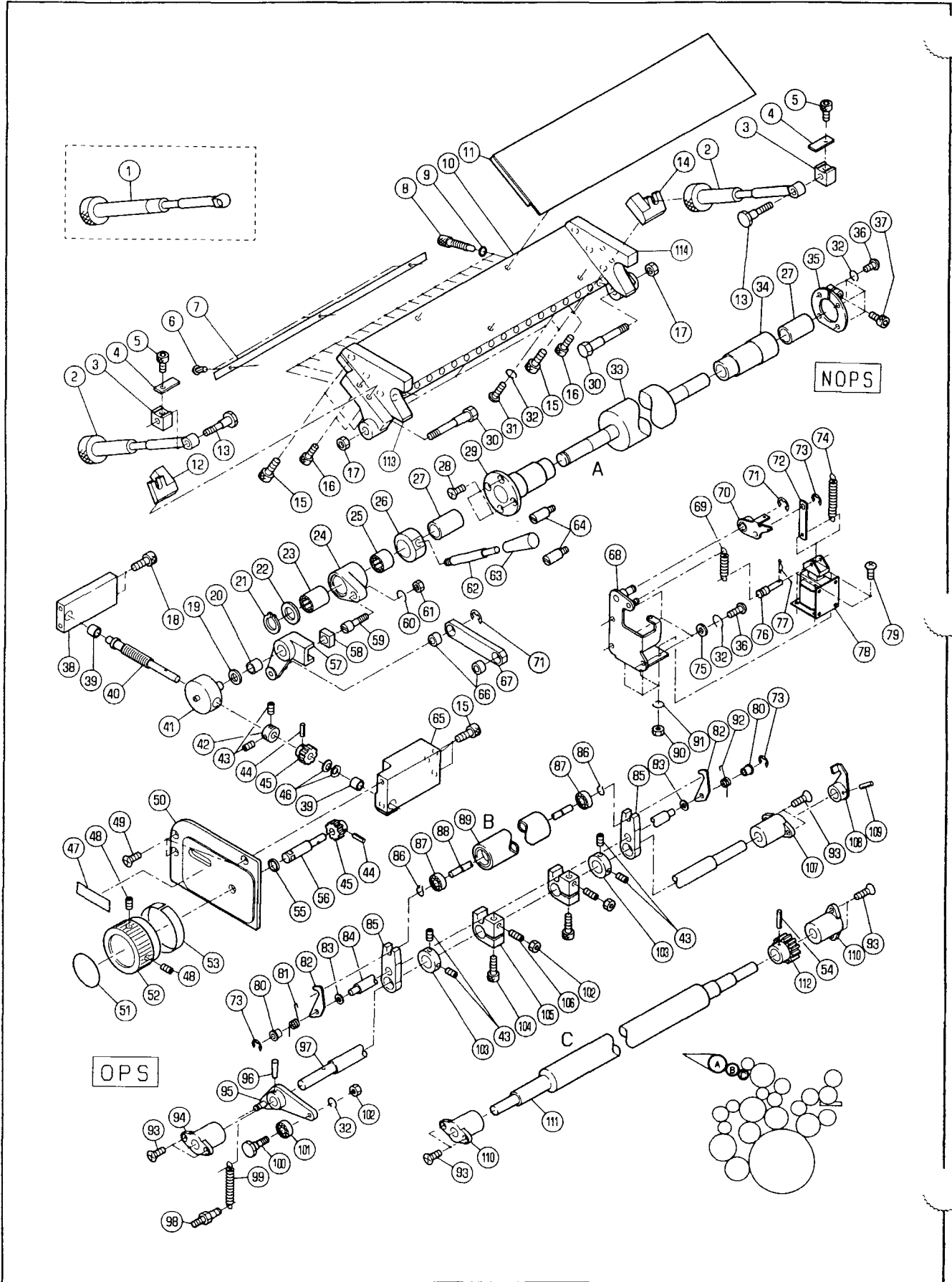



インキフオンテン  
(PCS-Fナシ)  
INK FOUNTAIN  
(WITHOUT PCS-F)

セクション  
SECTION

セクション番号  
SECTION NUMBER

5342Z 511

★マークの部品は単品ではお渡しできませんので、セット番号で注文してください。  
When ordering items marked ★, indicate the set number because they are available only as a set.

No.	セット番号/ 部品番号	SET No. PART No.	部品名称/ 構成番号	COMPONENT PARTS	PART NAME	個数 Q'ty
	5322 51	300-1	インキファーストローラ ASSY		INK FIRST ROLLER ASSY	2
			54,111,112			
★	5340 51	010-5	インキツボ ASSY		INK FOUNTAIN ASSY	2
			6,7,10,11,15,31,32,113,114			
	5340 51	042Z-3	シクウケ ASSY		BUSHING ASSY	2
			27,34			
	5340 51	080	レバ ASSY(ブラック)		LEVER ASSY(BLACK)	2
			62,63			
	5340 51	110-1	シャフト ASSY		SHAFT ASSY	2
			95-97,108,109			
	5340 51	140Z	ダクタローラ ASSY		DUCTOR ROLLER ASSY	2
			87,89			
	5340 51	232Z	リンク ASSY		LINK ASSY	2
			66,67			
	5340 51	830-3	インキツボ、フオンテンローラ ASSY		INK FOUNTAIN, FOUNTAIN ROLLER	2
			6,7,10,11,15,31-33,113,114			
	5340 51	832Z	シクウケ ASSY		BUSHING ASSY	2
			27,29			
	5340 51	840-1	アーム ASSY		ARM ASSY	2
			23,24			
	5340 51	860	アーム ASSY		ARM ASSY	2
			20,57			
	5340 51	870-1	ボス ASSY		BOSS ASSY	2
			25,26			
	5344 51	810	スクリュー ASSY		SCREW ASSY	2
			40,44,45			
	5344 51	820	シャフト ASSY		SHAFT ASSY	2
			44,45,56			
	5344 51	840	ブラケット ASSY		BRACKET ASSY	2
			38,39			
	5344 51	850-1	ブラケット ASSY		BRACKET ASSY	2
			39,65			
1	5340 51	040-1	ツマミ		KNOB	3
1	5344 51	120	ツマミ		KNOB	1
			ダイ22ユニット		2ND UNIT	
3	5290 51	048	ブロック		BLOCK	4
4	5290 51	049	イタハネ		LEAF SPRING	4
5	9670050608		ソケットボルト M5X6		HEXAGON SOCKET BOLT M5X6	4
6	90730		ハネカーヒヨウ 1.6X5		RIVET 1.6X5	6
7	5340 75	621	プレート		PLATE	2
8	5340 51	017	インキチヨウセイネジ		INK FEED VOLUME CONTROL SCREW	36
9	90510		Oリング P-6		O-RING P-6	36
★	5340 51	011-3	インキツボボディ		INK FOUNTAIN BASE	2
★	5340 51	070-1	ブレード		BLADE	2
12	5340 51	043-2	ブラケット		BRACKET	2
13	5290 51	047	スタッド		STUD	4
14	5340 51	044-2	ブラケット		BRACKET	2
15	9670082008		ソケットボルト M8X20		HEXAGON SOCKET BOLT M8X20	18
16	9670052008		ソケットボルト M5X20		HEXAGON SOCKET BOLT M5X20	8
17	9660080014		ナット M8		HEXAGON NUT M8	4
18	9670083008		ソケットボルト M8X30		HEXAGON SOCKET BOLT M8X30	4
19	5290 29	312	ワッシャー		WASHER	2
20	5300 58	144	ブッシング		BUSHING	2
21	9722160008		C-リング C-16		C-RING C-16	2
22	5340 51	842	スペーサー		SPACER	2
23	90355011		ワンウェイクラッチ HFL1626		ONE WAY CLUTCH HFL1626	2
24	5340 51	841	アーム		ARM	2
25	91706		ワンウェイクラッチ HF1616		ONE WAY CLUTCH HF1616	2
26	5340 51	871-1	ボス		BOSS	2

インキフオンテン  
(PCS-Fナシ)  
INK FOUNTAIN  
(WITHOUT PCS-F)

セクション  
SECTION

セクション番号  
SECTION NUMBER

5342Z 511

★マークの部品は単品ではお渡しできませんので、セット番号で注文してください。  
When ordering items marked ★, indicate the set number because they are available only as a set.

No	セット番号/ 部品番号	SET No PART No	部品名称/ 構成番号	COMPONENT PARTS	PART NAME	個数 Q <sup>ty</sup>
27	5290 51	043	フツシユ		BUSHING	
29	5340 51	832	シクウケ		BUSHING	2
30	5340 51	016	ピン		PIN	4
31	9642051814		ナハコネシ M5X18		SMALL PAN-HEAD SCREW M5X18	10
32	9710050008		ハネサカネ M5		SPRING WASHER M5	26
★33	5340 51	831-1	フオンテンローラ		FOUNTAIN ROLLER	2
34	5340 51	042-3	フツシユ		BUSHING	2
35	5290 51	090-1	クランプ		CLAMP	2
36	9642051014		ナハコネシ M5X10		SMALL PAN-HEAD SCREW M5X10	14
37	9670051608		ソケットホルト M5X16		HEXAGON SOCKET BOLT M5X16	2
38	5344 51	813	ブラケット		BRACKET	2
39	5300 45	243	フツシユ		BUSHING	4
40	5344 51	811	スクリュー		SCREW	2
41	5344 51	812	ホルダー		HOLDER	2
42	5300 59	134	トメカラ		LOCK COLLAR	2
43	9684050508		トメネシ M5X5		SET SCREW M5X5	12
44	9410301408		スプリングピン 3X14		SPRING PIN 3X14	4
45	5512 54	173	ギア		GEAR	4
46	90688		サラハネ L8		BELLEVILLE SPRING L8	4
47	5344 74	218-1	ラベル		LABEL	2
48	9684060808		トメネシ M6X8		SET SCREW M6X8	4
49	9648051214		サラコネシ M5X12		SMALL FLUSH HEAD SCREW M5X12	6
50	5344 51	830	プレート		PLATE	2
51	5344 74	214-1	ラベル		LABEL	2
52	5344 51	822-1	ツマミ		KNOB	2
53	5344 74	215-1	ラベル		LABEL	2
54	9410302508		スプリングピン 3X25		SPRING PIN 3X25	
55	5332 55	609	スパーサー		SPACER	
56	5344 51	821	シャフト		SHAFT	2
57	5340 51	850	アーム		ARM	2
58	5521 55	143	フツシユ		BUSHING	2
59	5521 55	142	ホルト		BOLT	2
60	9710060008		ハネサカネ M6		SPRING WASHER M6	2
61	9660060014		ナット M6		HEXAGON NUT M6	2
62	5340 51	093-1	レバー		LEVER	2
63	5340 51	094	ツマミ(ブラック)		KNOB(BLACK)	2
64	5322 53	331	ピン		PIN	4
65	5344 51	814-1	ブラケット		BRACKET	2
66	5290 21	212	フツシユ		BUSHING	4
67	5340 51	232	リンク		LINK	2
68	5327 51	180-1	ブラケット		BRACKET	2
69	5290 21	521	スプリング		SPRING	2
70	5300 51	160	クラッチ		CLUTCH	2
71	9721070008		E-リング E-7		E-RING E-7	4
72	5327 51	183	リンク		LINK	2
73	9721040008		E-リング E-4		E-RING E-4	6
74	5290 21	162	スプリング		SPRING	2
75	9716050014		ヒラサカネ M5		PLAIN WASHER M5	6
76	5327 51	182	ピン		PIN	2
77	90628		スナップピン SSP-4		SNAP PIN SSP-4	2
78	97606-1		ソレノイド AS-03A 115V		SOLENOID AS-03A 115V	2
79	9642040814		ナハコネシ M4X8		SMALL PAN-HEAD SCREW M4X8	8
80	5290 51	135	カラ		COLLAR	4
81	5290 51	133	スプリング		SPRING	
82	5330 51	132	ラッチ		LATCH	
83	5430 51	537	ヒラサカネ		PLAIN WASHER	4
84	5340 51	136-1	ステー		STAY	2
85	5340 51	131	アーム		ARM	4
86	90627		G-リング G-7		G-RING G-7	4

インキフオンテン  
(PCS-Fナシ)  
INK FOUNTAIN  
(WITHOUT PCS-F)

セクション  
SECTION

セクション番号  
SECTION NUMBER

5342Z 511

★マークの部品は単品ではお渡りできませんので、セット番号で注文してください。  
When ordering items marked ★, indicate the set number because they are available only as a set.

No	セット番号/ 部品番号	SET No PART No	部品名称/ 構成番号	COMPONENT PARTS	PART NAME No	個数 Qty
87	90331		ボールベアリング	607DDU	BALL BEARING 607DDU	4
88	5340 51 142		シャフト		SHAFT	2
89	5340 51 140		ダクタローラー		DUCTOR ROLLER	2
90	9660040014		ナット M4		HEXAGON NUT M4	8
91	9710040008		ハネサカネ M4		SPRING WASHER M4	8
92	5290 51 134		スプリング		SPRING	2
93	9648051614		サラコネシ	M5X16	SMALL FLUSH HEAD SCREW M5X16	24
94	5290 29 220-1		フツシ		BUSHING	2
95	5290 51 120-3		レバー		LEVER	2
96	9411402500		テーパピン	4X25	TAPER PIN 4X25	2
97	5330 51 111		シャフト		SHAFT	2
98	5290 37 433		ハネカケ		SPRING STUD	2
99	5290 51 123-1		スプリング		SPRING	2
100	5290 51 122		ピン		PIN	2
101	90200		ボールベアリング	607ZZ	BALL BEARING 607ZZ	2
102	9660050014		ナット M5		HEXAGON NUT M5	6
103	5330 29 314		トメカラー		LOCK COLLAR	4
104	9670062008		ソケットボルト	M6X20	HEXAGON SOCKET BOLT M6X20	4
105	5330 51 112-3		アーム		ARM	4
106	9680051808		トメネジ	M5X18	SET SCREW M5X18	4
107	5290 29 222-1		フツシ		BUSHING	2
108	5340 51 150		アーム		ARM	2
109	9410402008		スプリングピン	4X20	SPRING PIN 4X20	2
110	5340 51 313-1		フツシ		BUSHING	4
111	5322 51 310-1		インキファーストローラー		INK FIRST ROLLER	2
112	5290 51 312		ギア		GEAR	2
★113	5340 51 012-3		インキツボソクイタ		INK FOUNTAIN SIDE PLATE	2
★114	5340 51 013-3		インキツボソクイタ		INK FOUNTAIN SIDE PLATE	2

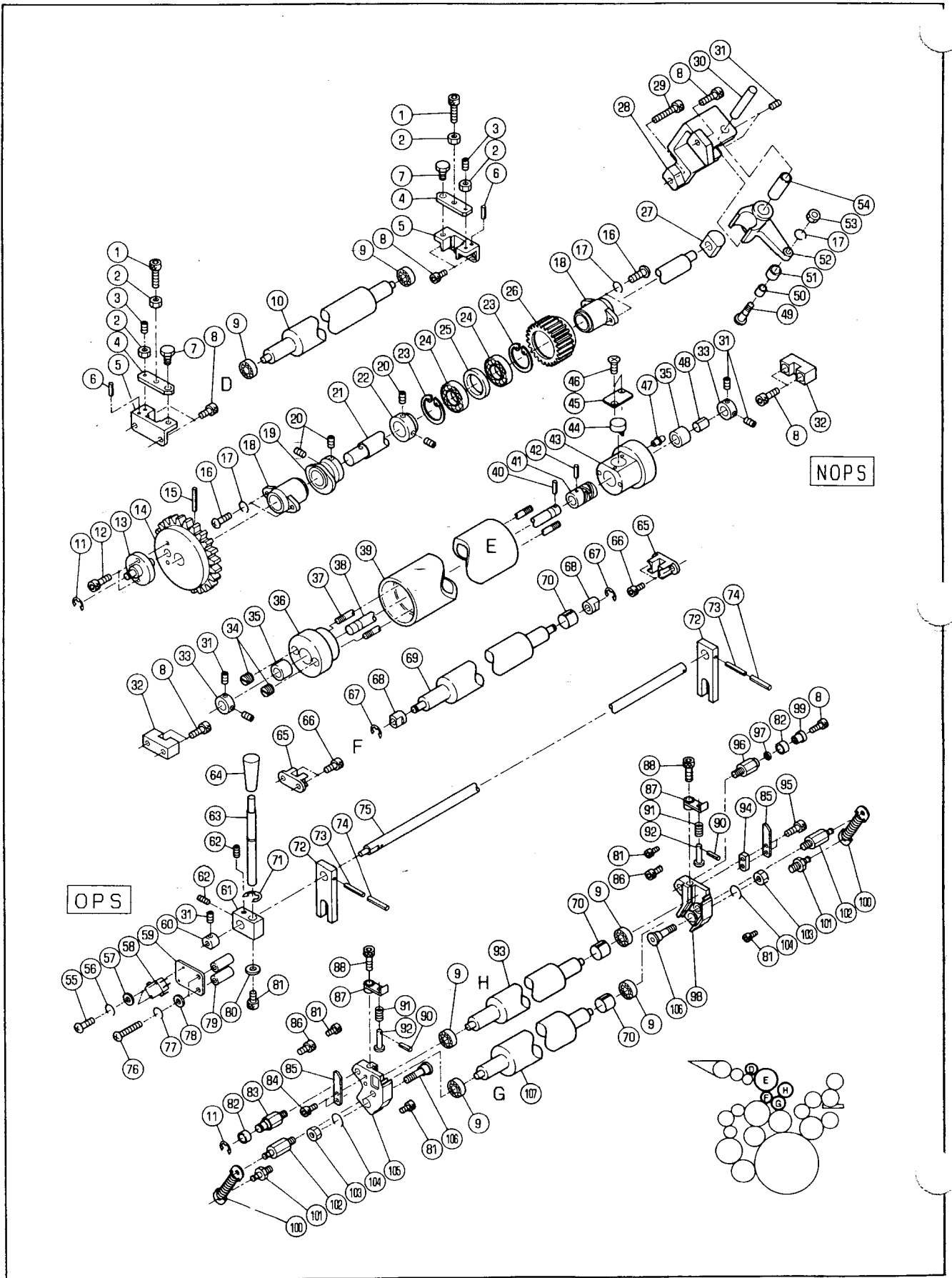

インキナゲコミオウテンローラ-

セクション  
SECTION

セクション番号  
SECTION NUMBER

5342Z 512

INK RIDER OSCILLATING ROLLER

★マークの部品は単品ではお渡りできませんので、セット番号で注文してください。  
When ordering items marked ★, indicate the set number because they are available only as a set.

No.	セット番号/ 部品番号	SET No. PART No.	部品名称/ 構成番号	COMPONENT PARTS	PART NAME No.	個数 Qty
	5290 51	640-2	ナヒアネシトツツカム	ASSY	DOG & CAM ASSY	2
			41,44			
	5290 51	650	ホルダ	ASSY	HOLDER ASSY	2
			35,43,47			
★	5300 51	631Z-2	ホルダ	ASSY	HOLDER ASSY	2
			35,43			
	5300 51	641Z	ホルダ	ASSY	HOLDER ASSY	2
			35,36			
	5322 51	630-3	オウテンローラ	ASSY	OSCILLATING ROLLER ASSY	2
			34-37,39,43,45-47			
	5322 51	900-3	オウテンローラ	ASSY	OSCILLATING ROLLER ASSY	2
			34-39,41-47			
	5322 51	920-2	シャフト	ASSY	SHAFT ASSY	2
			38,41,42,44			
	5340 51	820	シャフト	ASSY	SHAFT ASSY	2
			14,15,21			
	5344 51	510-1	シャフト	ASSY	SHAFT ASSY	2
			72-75			
	5344 51	520	レバ	ASSY	LEVER ASSY	2
			63,64			
1	9670061608		ソケットホルト	M6X16	HEXAGON SOCKET BOLT M6X16	4
2	9660060014		ナット	M6	HEXAGON NUT M6	8
3	5290 88	170	ネジ		SCREW	4
4	5340 51	522-2	カバー		COVER	4
5	5340 51	521-1	ブラケット		BRACKET	4
6	9410301008		スプリングピン	3X10	SPRING PIN 3X10	4
7	5290 52	535	ピン		PIN	4
8	9670062008		ソケットホルト	M6X20	HEXAGON SOCKET BOLT M6X20	18
9	90318		ボールベアリング	608ZZ	BALL BEARING 608ZZ	12
10	5340 51	570	インキアイドルローラ		INK IDLE ROLLER	2
11	9721070008		Eリング	E-7	E-RING E-7	4
12	9670051608		ソケットホルト	M5X16	HEXAGON SOCKET BOLT M5X16	4
13	5340 51	823	ピン		PIN	2
14	5340 51	822	ギア		GEAR	2
15	9410403208		スプリングピン	4X32	SPRING PIN 4X32	2
16	9642051614		ナット	M5X16	SMALL PAN-HEAD SCREW M5X16	8
17	9710050008		ハネサカネ	M5	SPRING WASHER M5	10
18	5340 51	214-1	ブッシュ		BUSHING	4
19	5340 51	213	ダクタールカム		DUCTOR CAM	2
20	9684060608		セットネジ	M6X6	SET SCREW M6X6	8
21	5340 51	821	シャフト		SHAFT	2
22	5340 51	219	カラー		COLLAR	2
23	9723370008		Cリング	C-37	C-RING C-37	4
24	91626		ボールベアリング	6904ZZ	BALL BEARING 6904ZZ	4
25	5340 51	217	スペーサー		SPACER	2
26	5341 51	216	ギア		GEAR	2
27	5340 51	435-3	ブッシュ		BUSHING	2
28	5340 51	434	ブラケット		BRACKET	2
29	9670063508		ソケットホルト	M6X35	HEXAGON SOCKET BOLT M6X35	2
30	5290 51	433	シャフト		SHAFT	2
31	9684050508		セットネジ	M5X5	SET SCREW M5X5	14
32	5322 51	931	ブラケット		BRACKET	4
33	5290 29	315	ロックカラー		LOCK COLLAR	4
34	5300 51	644	ロックカラー		LOCK COLLAR	4
★	5290 51	642-2	ブッシュ		BUSHING	4
36	5300 51	641	ホルダ		HOLDER	2
37	5322 51	643	シャフト		SHAFT	4
38	5322 51	921	シャフト		SHAFT	2
39	5322 51	610-2	ライダーオシレーティングローラ		RIDER OSCILLATING ROLLER	2

INK RIDER OSCILLATING ROLLER

★マークの部品は単品ではお渡しできませんので、セット番号で注文してください。  
When ordering items marked ★, indicate the set number because they are available only as a set.

No	セット番号/ 部品番号	SET No PART No	部品名称/ 構成番号	COMPONENT PARTS	PART NAME	個数
40	9410303008		スプリングピン 3X30		SPRING PIN 3X30	2
41	5290 51 622-2		カム		CAM	2
42	9410302008		スプリングピン 3X20		SPRING PIN 3X20	2
★43	5300 51 631-2		ホルダー		HOLDER	2
44	5290 51 632-2		オクリツメ		PAWL	2
45	5300 51 633-2		プレート		PLATE	2
46	9648040814		サラコネシ M4X8		SMALL FLUSH HEAD SCREW M4X8	4
47	91254		グリースニツフル NIP-B6		GREASE NIPPLE NIP-B6	2
48	5330 51 622-2		チューブ(グレー) L=4		TUBE(GRAY) L=4	1
			タニ1ユニット		1ST UNIT	
49	5340 51 436-2		ピン		PIN	2
50	5290 51 437-1		カラー		COLLAR	2
51	90230		ナイロン IR 10X13X12.5		INNER RING IR 10X13X12.5	2
52	5344 51 431		アーム		ARM	2
53	9660050014		ナット M5		HEXAGON NUT M5	2
54	5290 51 432		フツユ		BUSHING	2
55	9642031414		ナハコネシ M3X14		SMALL PAN-HEAD SCREW M3X14	4
56	9710030008		ハネサカネ M3		SPRING WASHER M3	4
58	98303002-1		スイッチ V-16-2C16		SWITCH V-16-2C16	2
59	5512 75 132		ブラケット		BRACKET	2
60	5290 75 031		カム		CAM	2
61	5344 51 515-1		ブラケット		BRACKET	2
62	9684060808		トメネシ M6X8		SET SCREW M6X8	4
63	5344 51 521		レバー		LEVER	2
64	5340 51 094		ツマミ(ブラック)		KNOB(BLACK)	2
65	5344 51 551		ブラケット		BRACKET	4
66	9670061208		ソケットホルト M6X12		HEXAGON SOCKET BOLT M6X12	4
67	90601		CE-リング CE-8		CE-RING CE-8	2
68	5290 51 521		フツユ		BUSHING	4
69	5340 51 550		インキアイドルローラー		INK IDLE ROLLER	2
70	5340 53 175		チューブ(グレー)		TUBE(GRAY)	4
			タニ1ユニット		1ST UNIT	
71	90602		CE-リング CE-10		CE-RING CE-10	2
72	5344 51 512		アーム		ARM	4
73	9410252508		スプリングピン 2.5X25		SPRING PIN 2.5X25	4
74	9410402508		スプリングピン 4X25		SPRING PIN 4X25	4
75	5344 51 511-1		シャフト		SHAFT	2
76	9670054008		ソケットホルト M5X40		HEXAGON SOCKET BOLT M5X40	4
77	9710050014		ハネサカネ M5		SPRING WASHER M5	4
78	9716050014		ヒラサカネ M5		PLAIN WASHER M5	4
79	5340 87 127		スパーサー		SPACER	4
80	5640 57 124		ワッシャー		WASHER	2
81	9670050808		ソケットホルト M5X8		HEXAGON SOCKET BOLT M5X8	10
82	5344 52 413		ローラー		ROLLER	4
83	5344 51 529		スタット		STUD	2
84	9670040808		ソケットホルト M4X8		HEXAGON SOCKET BOLT M4X8	4
85	5344 51 528		ストッパー		STOPPER	4
86	9670060808		ソケットホルト M6X8		HEXAGON SOCKET BOLT M6X8	4
87	5344 51 532-1		アーム		ARM	4
88	9670052008		ソケットホルト M5X20		HEXAGON SOCKET BOLT M5X20	4
90	9410251208		スプリングピン 2.5X12		SPRING PIN 2.5X12	4
91	5344 51 533		スプリング		SPRING	4
92	5344 51 531-1		ピン		PIN	4
93	5340 51 560-1		インキアイドルローラー		INK IDLE ROLLER	2
94	5340 32 714		スパーサー		SPACER	4
95	9670041408		ソケットホルト M4X14		HEXAGON SOCKET BOLT M4X14	4
96	5523 36 131		スタット		STUD	2
97	5430 22 217		ヒラサカネ		PLAIN WASHER	2
98	5344 51 527-2		ブラケット		BRACKET	2

INK RIDER OSCILLATING ROLLER

★マークの部品は単品ではお渡してきませんので、セット番号で注文してください。  
When ordering items marked ★, indicate the set number because they are available only as a set.

No	セット番号/ 部品番号	SET No PART No	部品名称/ 構成番号	COMPONENT PARTS	PART NAME No	個数 Qty
99	5344	52 414	偏心カラー		ECCENTRIC COLLAR	2
100	5322	52 357-1	スプリング		SPRING	4
101	5344	51 539	スタット		STUD	4
102	5344	51 538	スタット		STUD	4
103	9660080014		ナット M8		HEXAGON NUT M8	4
104	9710080014		ハネサカネ M8		SPRING WASHER M8	4
105	5344	51 526-2	ブラケット		BRACKET	2
106	5344	51 523-1	スタット		STUD	4
107	5340	51 510-2	インキアイドルローラー		INK IDLE ROLLER	2

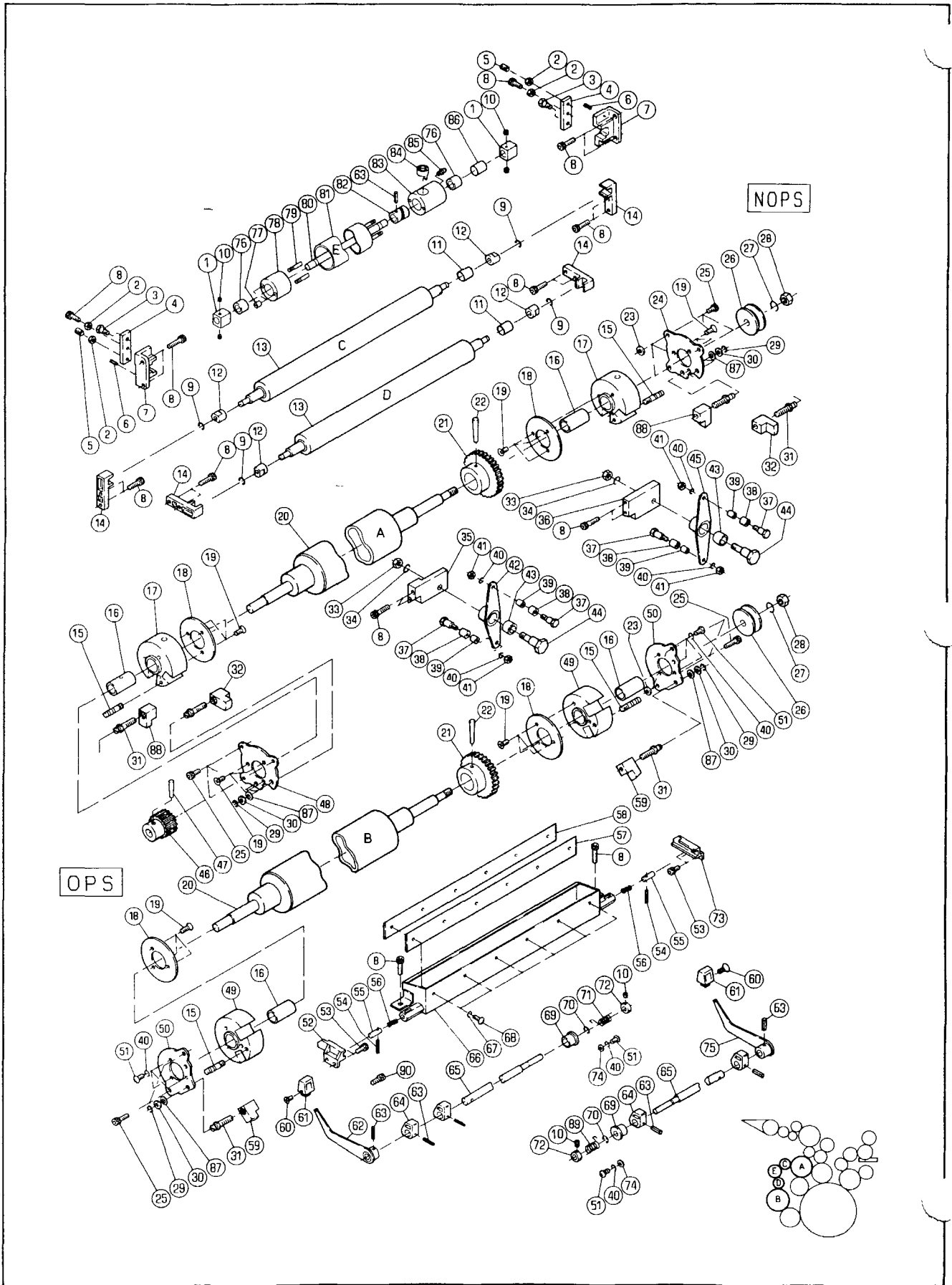



## INK OSCILLATING ROLLER

★マークの部品は単品ではお渡しできませんので、セット番号で注文してください。  
When ordering items marked ★, indicate the set number because they are available only as a set.

No	セット番号/ 部品番号	SET No PART No	部品名称/ 構成番号	COMPONENT PARTS	PART NAME No	個数 Qty
	5321 51	630	ホルダ- ASSY 76,83,85		HOLDER ASSY	2
★	5321 51	631Z	ホルダ- ASSY 76,83		HOLDER ASSY	2
	5321 51	641Z	ホルダ- ASSY 76,78		HOLDER ASSY	2
	5340 51	423Z-2	ホルダ- ASSY 16,17		HOLDER ASSY	4
	5340 51	440Z	ア-ム ASSY 43,45		ARM ASSY	2
	5340 51	451Z	ホルダ- ASSY 16,49		HOLDER ASSY	4
	5340 51	500-1	オウテンローラ ASSY 1,10,63,76-85		OSCILLATING ROLLER ASSY	2
	5340 51	590-1	シャフト ASSY 63,80,82,84		SHAFT ASSY	2
	5340 52	500-4	インキセツヨウソウチ ASSY 8,54-58,66-68		INK ROLLER CLEANUP ATTACHMENT	2
	5340 52	520-1	シャフト ASSY 62-65		SHAFT ASSY	1
	5340 53	420Z	ア-ム ASSY 42,43		ARM ASSY	2
	5341 51	300-1	オウテンローラ ASSY 20-22		OSCILLATING ROLLER ASSY	2
	5341 51	400-1	オウテンローラ ASSY 20-22,46,47		OSCILLATING ROLLER ASSY	2
	5344 52	710	シャフト ASSY 63-65,75		SHAFT ASSY	1
1	5340 51	592	カラ-		COLLAR	4
2	9660060014		ナット M6		HEXAGON NUT M6	8
3	5290 52	535	ピン		PIN	4
4	5340 51	522-2	カバー		COVER	4
5	5290 88	170	ネジ		SCREW	4
6	9410301008		スプリングピン 3X10		SPRING PIN 3X10	4
7	5340 51	521-1	ブラケット		BRACKET	4
8	9670062008		ソケットホルト M6X20		HEXAGON SOCKET BOLT M6X20	40
9	90601		CE-リング CE-8		CE-RING CE-8	8
10	9684050508		トメネジ M5X5		SET SCREW M5X5	10
11	5340 53	175	チューブ(グレー) ダイヤルユニット		TUBE(GRAY) 1ST UNIT	2
12	5290 51	521	ブッシュ		BUSHING	8
13	5340 51	550	インキアイトルローラ		INK IDLE ROLLER	4
14	5340 51	525-1	ブラケット		BRACKET	8
15	5290 51	427	ハネカケ		SPRING STUD	8
16	5290 51	043	ブッシュ		BUSHING	8
17	5340 51	423-2	ホルダ-		HOLDER	4
18	5290 51	423	カバー		COVER	8
19	9648051014		サラコネジ M5X10		SMALL FLUSH HEAD SCREW M5X10	36
20	5341 51	410-2	インキオシレーティングローラ		INK OSCILLATING ROLLER	4
21	5341 51	412	ギア		GEAR	4
22	9411405000		テーパ-ピン 4X50		TAPER PIN 4X50	4
23	5290 24	275	ワッシャー		WASHER	10
24	5340 51	422-1	プレート		PLATE	2
25	9670061208		ソケットホルト M6X12		HEXAGON SOCKET BOLT M6X12	20
26	5290 51	414	ホイール		WHEEL	4
27	9710100008		ハネサカネ M10		SPRING WASHER M10	4
28	90701		Uナット M10		U-NUT M10	4
29	90610		BE-リング BE-60		BE-RING BE-60	12
30	5290 29	313	ワッシャー		WASHER	12

## INK OSCILLATING ROLLER

★マークの部品は単品ではお渡しできませんので、セット番号で注文してください。  
When ordering items marked ★, indicate the set number because they are available only as a set.

No	セット番号/ 部品番号	SET No PART No	部品名称/ 構成番号	COMPONENT PARTS	PART NAME No	個数 Q'ty
31	5290 51	424-1	ネジ		SCREW	
32	5340 51	425	ブロック		BLOCK	
33	9660080014		ナット M8		HEXAGON NUT M8	4
34	9710080008		ハネサカネ M8		SPRING WASHER M8	4
35	5344 53	741	ブロック		BLOCK	2
36	5322 53	431-1	ブロック		BLOCK	2
37	5322 53	433-2	ピン		PIN	8
38	90230		ナイルン IR 10X13X12.5		INNER RING IR 10X13X12.5	8
39	5290 51	437-1	カラー		COLLAR	8
40	9710050008		ハネサカネ M5		SPRING WASHER M5	22
41	9660050014		ナット M5		HEXAGON NUT M5	8
42	5340 53	420	アーム		ARM	2
43	5290 37	123	ブッシュ		BUSHING	4
44	5340 51	442-1	ピン		PIN	4
45	5340 51	440	アーム		ARM	2
46	5340 51	413	ギア		GEAR	2
47	9411402500		テーパ-ピン 4X25		TAPER PIN 4X25	2
48	5340 51	421-1	プレート		PLATE	2
49	5340 51	451	ホルダー		HOLDER	4
50	5330 55	631	プレート		PLATE	4
51	9642051014		ナハコネジ M5X10		SMALL PAN-HEAD SCREW M5X10	14
52	5340 52	517-1	ブラケット		BRACKET	2
53	9670051001		ソケットホルト M5X10		HEXAGON SOCKET BOLT M5X10	8
54	9410302508		スプリングピン 3X25		SPRING PIN 3X25	4
55	5340 52	516	ピン		PIN	4
56	5340 52	519	スプリング		SPRING	4
57	5340 52	524-1	プレート		BLADE	2
58	5310 52	523	プレート		PLATE	
59	5290 51	426	ブロック		BLOCK	
60	9648041014		サラコネジ M4X10		SMALL FLUSH HEAD SCREW M4X10	2
61	5310 33	538	ツマミ(ブラック)		KNOB(BLACK)	2
62	5340 52	530-1	レバー		LEVER	1
			タイ1ユニット		1ST UNIT	
63	9410302008		スプリングピン 3X20		SPRING PIN 3X20	8
64	5340 52	522	カム		CAM	4
65	5340 52	521	シャフト		SHAFT	2
66	5340 52	510-1	インキローラーセンシヨウソウ子		INK ROLLER CLEANUP ATTACHMENT	2
67	9710040008		ハネサカネ M4		SPRING WASHER M4	12
68	9642041014		ナハコネジ M4X10		SMALL PAN-HEAD SCREW M4X10	12
69	5330 24	341	ハウジング		HOUSING	2
70	9721070008		E-リング E-7		E-RING E-7	2
71	5330 82	201	スプリング		SPRING	1
			タイ1ユニット		1ST UNIT	
72	5300 59	132	ホルダー		HOLDER	2
73	5340 52	518-1	ブラケット		BRACKET	2
74	9716050014		ヒラサカネ M5		PLAIN WASHER M5	2
75	5344 52	720	レバー		LEVER	1
			タイ2ユニット		2ND UNIT	
★76	5290 51	642-2	ブッシュ		BUSHING	4
77	5290 53	336	ナット		NUT	4
78	5321 51	641	ホルダー		HOLDER	2
79	5341 53	622	ネジ		SCREW	4
80	5340 51	591-1	シャフト		SHAFT	2
81	5341 53	610-1	オシレーティングローラー		OSCILLATING ROLLER	2
82	5512 51	141-1	ネジ		SCREW	
★83	5321 51	631	ホルダー		HOLDER	
84	5290 51	632-2	オクリツメ		PAWL	2
85	91254		グリースニツフル NIP-B6		GREASE NIPPLE NIP-B6	2

INK OSCILLATING ROLLER

★マークの部品は単品ではお渡しできませんので、セット番号で注文してください。  
When ordering items marked ★, indicate the set number because they are available only as a set.

No.	セット番号/ 部品番号	SET No. PART No.	部品名称/ 構成番号	COMPONENT PARTS	PART NAME	個数 Q'ty
86	5330 51	622-2	チューブ(グレー) L=4 タイ1ユニット	L=4	TUBE (GRAY) L=4 1ST UNIT	1
87	5290 51	429	ワッシャー		WASHER	12
88	5290 51	425	ブロック		BLOCK	4
89	5300 82	221	スプリング タイ2ユニット		SPRING 2ND UNIT	1
90	9670060808		ソケットボルト M6X8	M6X8	HEXAGON SOCKET BOLT M6X8	2

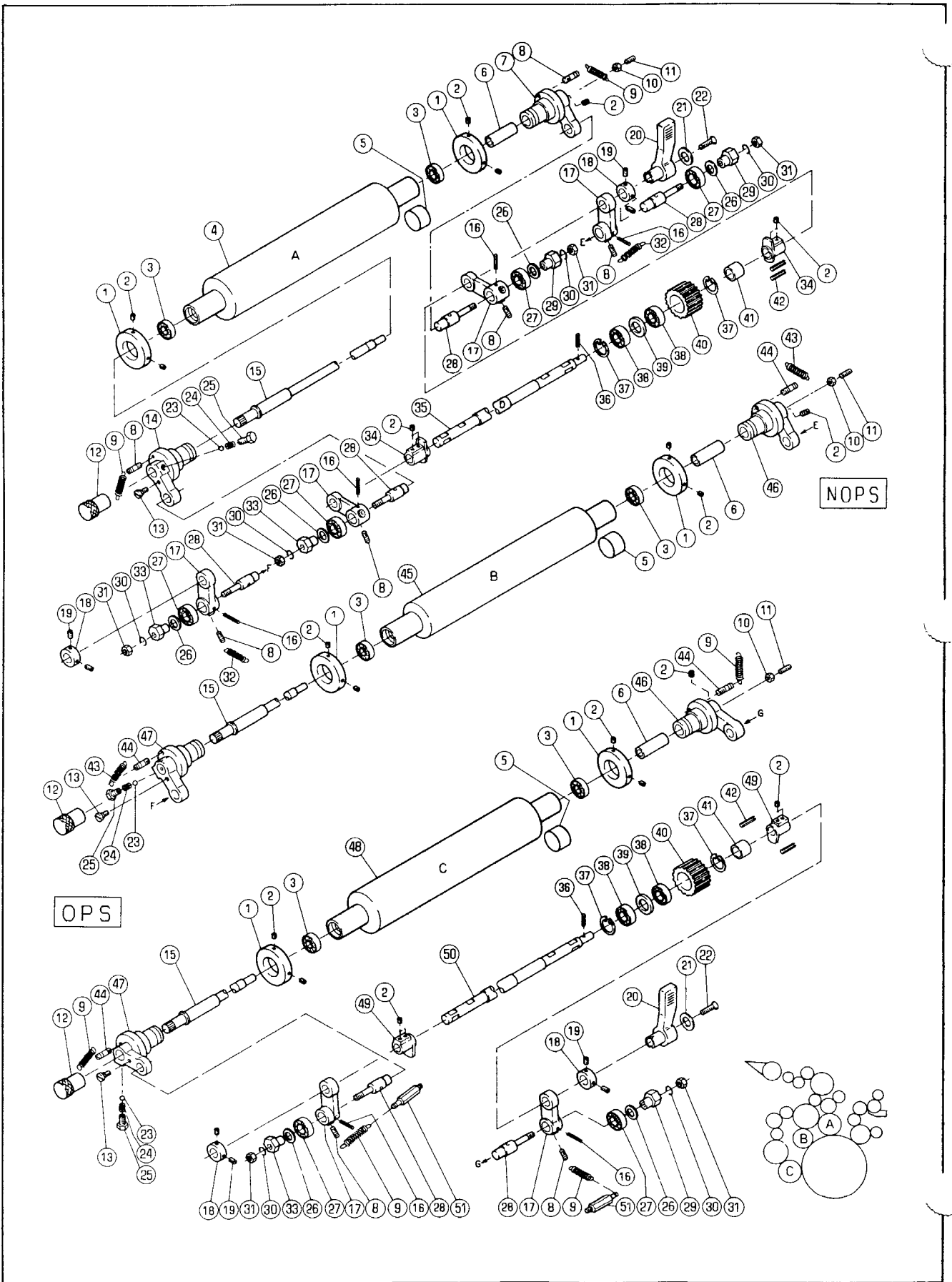

INK FORM ROLLER

★マークの部品は単品ではお渡しできませんので、セット番号で注文してください。  
When ordering items marked ★, indicate the set number because they are available only as a set.

No	セット番号/ 部品番号	SET No PART No	部品名称/ 構成番号	COMPONENT PARTS	PART NAME	個数 Q'ty
	5290 51	730-1	ネジ ASSY		SCREW ASSY	6
			23-25			
	5290 52	130	アーム ASSY		ARM ASSY	8
			16,17,28			
	5322 51	700Z	アツハ°フォームローラー ASSY		UPPER FORM ROLLER ASSY	2
			3,45			
	5322 51	810Z	ロア°フォームローラー ASSY		LOWER FORM ROLLER ASSY	2
			3,48			
	5340 51	700Z	トップ°フォームローラー ASSY		TOP FORM ROLLER ASSY	2
			3,4			
	5340 51	720	シャフト ASSY		SHAFT ASSY	6
			12,15			
	5340 52	130	アーム ASSY		ARM ASSY	4
			16,17,28			
	5344 53	660	偏心ピン ASSY		ECCENTRIC PIN ASSY	6
			26,27,33			
	5344 53	670	偏心ピン ASSY		ECCENTRIC PIN ASSY	6
			26,27,29			
1	5290 51	736	トメカラー		LOCK COLLAR	12
2	9684060608		トメネジ M6X6		SET SCREW M6X6	46
3	90205		ボールベアリング 6001LLB		BALL BEARING 6001LLB	12
4	5340 51	700	トップ°フォームローラー		TOP FORM ROLLER	2
5	5330 51	712	チューブ(グレー)		TUBE(GRAY)	3
			ダイヤルユニット		1ST UNIT	
6	5290 51	742	ホルダー		HOLDER	6
7	5344 51	740	ブラケット		BRACKET	2
8	5290 51	732	ハネカケ		SPRING STUD	16
9	5290 51	123-1	スプリング		SPRING	8
10	9660060014		ナット M6		HEXAGON NUT M6	6
11	9684061608		トメネジ M6X16		SET SCREW M6X16	6
12	5290 51	722	ツマミ		KNOB	6
13	5290 51	735	ピン		PIN	6
14	5290 51	731-1	ブラケット		BRACKET	2
15	5340 51	721	シャフト		SHAFT	6
16	9410302508		スプリングピン 3X25		SPRING PIN 3X25	12
17	5290 52	115	リンク		LINK	12
18	5290 52	112	トメカラー		LOCK COLLAR	8
19	9684050508		トメネジ M5X5		SET SCREW M5X5	16
20	5310 52	122-3	レバー(ダークグレー)		LEVER(DARK GRAY)	4
21	5300 12	224	プレート		PLATE	4
22	9650052014		マルサラコネジ M5X20		SCREW M5X20	4
★	23 90401		スチールボール 3/16		STEEL BALL 3/16	6
24	5290 51	083	スプリング		SPRING	6
★	25 5290 51	733-1	ネジ		SCREW	6
26	5430 33	116	ワッシャー		WASHER	12
27	91625		ボールベアリング 6901ZZ		BALL BEARING 6901ZZ	12
28	5290 51	737	ピン		PIN	12
29	5290 51	744	ブッシング		BUSHING	6
30	9710080008		ハネサカネ M8		SPRING WASHER M8	12
31	9660080014		ナット M8		HEXAGON NUT M8	12
32	5290 52	119-1	スプリング		SPRING	4
33	5290 51	738	ブッシング		BUSHING	6
34	5340 52	141-1	フリーカム		FREE CAM	4
35	5340 52	112	シャフト		SHAFT	2
36	9410302008		スプリングピン 3X20		SPRING PIN 3X20	4
37	9723280008		C-リング C-28		C-RING C-28	8
38	90364		ボールベアリング 6902ZZ		BALL BEARING 6902ZZ	8
39	5340 52	132	スペーサー		SPACER	4
40	5341 52	131	アイドルギア		IDLE GEAR	4

インキフォームローラー

INK FORM ROLLER

セクション  
SECTION

セクション番号  
SECTION NUMBER

5342Z 514

★マークの部品は単品ではお渡してきませんので、セット番号で注文してください。  
When ordering items marked ★, indicate the set number because they are available only as a set.

No	セット番号/ 部品番号	SET No PART No	部品名称/ 構成番号	COMPONENT PARTS	PART NAME No	個数 Qty
41	5340	52 117	スパーサー		SPACER	
42	9410502508		スプリングピン 5X25		SPRING PIN 5X25	
43	5300	51 842-1	スプリング		SPRING	4
44	5290	51 822	ハネカケ		SPRING STUD	8
45	5322	51 700	アッパーフォームローラー		UPPER FORM ROLLER	2
46	5290	51 830	ブラケット		BRACKET	4
47	5290	51 821-1	ブラケット		BRACKET	4
48	5322	51 810	ローフォームローラー		LOWER FORM ROLLER	2
49	5340	52 161-1	フリーカム		FREE CAM	4
50	5340	52 111-1	シャフト		SHAFT	2
51	5290	53 121	ハネカケ		SPRING STUD	4



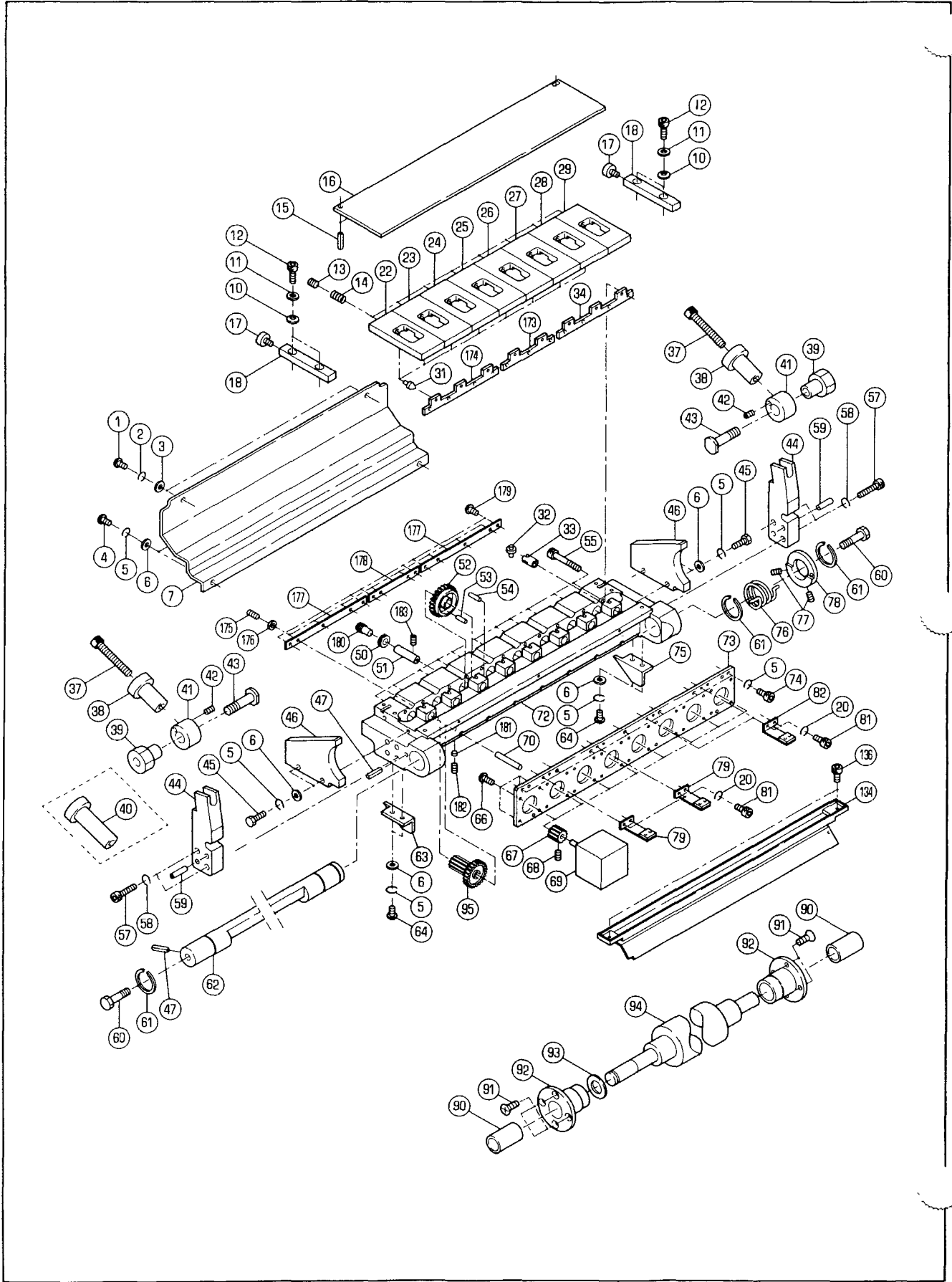



インキフオンテン  
(PCS-Fツキ)  
INK FOUNTAIN  
(WITH PCS-F)

セクション  
SECTION

セクション番号  
SECTION NUMBER

5342Z 516

★マークの部品は単品ではお渡してできませんので、セット番号で注文してください。  
When ordering items marked ★, indicate the set number because they are available only as a set.

No.	セット番号/ 部品番号	SET No. PART No.	部品名称/ 構成番号	COMPONENT PARTS	PART NAME	個数 Qty
	5344 51	920-1	インキツホ <sup>〃</sup> ASSY		INK FOUNTAIN ASSY	2
				1-7,10-18,20,22-29,31-34,42,44-47,50-55,57-59,63,64 66-70,72-75,79,81,82,95,134,136,151,173-175,177-183		
	5344 66	320	シクウケ ASSY		BUSHING ASSY	4
			90,92			
1	9642050814		ナ <sup>〃</sup> コネシ <sup>〃</sup> M5X8		SMALL PAN-HEAD SCREW M5X8	4
2	9710050008		ハ <sup>〃</sup> ネサ <sup>〃</sup> カ <sup>〃</sup> ネ M5		SPRING WASHER M5	4
3	9716050014		ヒラサ <sup>〃</sup> カ <sup>〃</sup> ネ M5		PLAIN WASHER M5	4
4	9642040814		ナ <sup>〃</sup> コネシ <sup>〃</sup> M4X8		SMALL PAN-HEAD SCREW M4X8	4
5	9710040008		ハ <sup>〃</sup> ネサ <sup>〃</sup> カ <sup>〃</sup> ネ M4		SPRING WASHER M4	34
6	9716040014		ヒラサ <sup>〃</sup> カ <sup>〃</sup> ネ M4		PLAIN WASHER M4	20
7	5344 51	951-1	カハ <sup>〃</sup>		COVER	2
10	5344 51	939	サラハ <sup>〃</sup> ネ		BELLEVILLE SPRING	8
11	5344 51	929	ワツシヤ <sup>〃</sup>		WASHER	8
12	9670041008		ソケツトホ <sup>〃</sup> ルト M4X10		HEXAGON SOCKET BOLT M4X10	8
13	5344 51	927	スクリユ <sup>〃</sup>		SCREW	16
14	5344 51	926	スフ <sup>〃</sup> リング <sup>〃</sup>		SPRING	16
15	9410401608		スフ <sup>〃</sup> リング <sup>〃</sup> ピ <sup>〃</sup> ン 4X16		SPRING PIN 4X16	4
16	5344 51	914	フ <sup>〃</sup> レート		PLATE	2
17	5344 51	928	チヨウセイネシ <sup>〃</sup>		ADJUSTMENT SCREW	4
18	5344 51	922-1	ホシ <sup>〃</sup> ヨキ <sup>〃</sup>		AUXILIARY KEY	4
20	9710030008		ハ <sup>〃</sup> ネサ <sup>〃</sup> カ <sup>〃</sup> ネ M3		SPRING WASHER M3	16
22	5344 51	918	キ <sup>〃</sup> (NO.8)		KEY (NO.8)	2
23	5344 51	997	キ <sup>〃</sup> (NO.7)		KEY (NO.7)	2
24	5344 51	996	キ <sup>〃</sup> (NO.6)		KEY (NO.6)	2
25	5344 51	995	キ <sup>〃</sup> (NO.5)		KEY (NO.5)	2
26	5344 51	994	キ <sup>〃</sup> (NO.4)		KEY (NO.4)	2
27	5344 51	993	キ <sup>〃</sup> (NO.3)		KEY (NO.3)	2
28	5344 51	992	キ <sup>〃</sup> (NO.2)		KEY (NO.2)	2
29	5344 51	919	キ <sup>〃</sup> (NO.1)		KEY (NO.1)	2
31	5344 51	925	ピ <sup>〃</sup> ン		PIN	16
32	5344 51	933	ローラ <sup>〃</sup>		ROLLER	16
33	5344 51	932	ロツト <sup>〃</sup>		ROD	16
34	5344 51	924-1	フ <sup>〃</sup> レート		PLATE	2
37	5344 51	974	ホ <sup>〃</sup> ルト		BOLT	4
38	5344 51	975	ツマミ		KNOB	3
39	5344 51	973	ヘンシヨウ入り <sup>〃</sup> フ <sup>〃</sup>		ECCENTRIC SLEEVE	4
40	5344 51	976	ツマミ		KNOB	1
41	5344 51	972	カラ <sup>〃</sup>		COLLAR	4
42	9682040608		トメネシ <sup>〃</sup> M4X6		SET SCREW M4X6	4
43	5344 51	971	ホ <sup>〃</sup> ルト		BOLT	4
44	5344 51	916	ロツクフ <sup>〃</sup> レート		LOCK PLATE	4
45	9672042014		ロツカクホ <sup>〃</sup> ルト M4X20		HEXAGON HEAD BOLT M4X20	8
46	5344 51	912-1	ソクイタ		SIDE PLATE	4
47	9410501608		スフ <sup>〃</sup> リング <sup>〃</sup> ピ <sup>〃</sup> ン 5X16		SPRING PIN 5X16	4
50	5344 51	938	スラストハ <sup>〃</sup> アリ <sup>〃</sup> ク <sup>〃</sup>		THRUST BEARING	16
51	5344 51	935-1	カムシ <sup>〃</sup> ク <sup>〃</sup>		CAM SHAFT	16
52	5344 51	934-1	カム		CAM	16
53	9412300800		ヘイコウピ <sup>〃</sup> ン 3X8		PARALLEL PIN 3X8	16
54	9412301200		ヘイコウピ <sup>〃</sup> ン 3X12		PARALLEL PIN 3X12	16
55	9670033008		ソケツトホ <sup>〃</sup> ルト M3X30		HEXAGON SOCKET BOLT M3X30	22
57	9670063008		ソケツトホ <sup>〃</sup> ルト M6X30		HEXAGON SOCKET BOLT M6X30	8
58	9710060008		ハ <sup>〃</sup> ネサ <sup>〃</sup> カ <sup>〃</sup> ネ M6		SPRING WASHER M6	8
59	5344 51	917	ヘイコウピ <sup>〃</sup> ン		PARALLEL PIN	8
60	5344 51	982	ホ <sup>〃</sup> ルト		BOLT	4
61	5344 51	985	クリツフ <sup>〃</sup>		CLIP	6
62	5344 51	981	シ <sup>〃</sup> ク <sup>〃</sup>		SHAFT	2
63	5344 51	954	カハ <sup>〃</sup>		COVER	2
64	9642040614		ナ <sup>〃</sup> コネシ <sup>〃</sup> M4X6		SMALL PAN-HEAD SCREW M4X6	8

インキフオンテン  
(PCS-Fツキ)  
INK FOUNTAIN  
(WITH PCS-F)

セクション  
SECTION

セクション番号  
SECTION NUMBER

5342Z 516

★マークの部品は単品ではお渡しできませんので、セット番号で注文してください。  
When ordering items marked ★, indicate the set number because they are available only as a set.

No	セット番号/ 部品番号	SET No PART No	部品名称/ 構成番号	COMPONENT PARTS	PART NAME	個数 Q'
66	5344	51 947	ボルト		BOLT	
67	5344	51 944	ギア		GEAR	16
68	9680040408		トメネジ M4X4		SET SCREW M4X4	16
69	5344	51 946	モーター		MOTOR	16
70	5344	51 942-1	シャフト		SHAFT	16
72	5344	51 911-1	ベース		BASE	2
73	5344	51 945	プレート		PLATE	2
74	9670041208		ソケットボルト M4X12		HEXAGON SOCKET BOLT M4X12	14
75	5344	51 955	カバー		COVER	2
76	5344	51 984	スプリング		SPRING	2
77	9680050808		トメネジ M5X8		SET SCREW M5X8	4
78	5344	51 983	カラー		COLLAR	2
79	5344	51 956	ブラケット		BRACKET	4
81	9670030508		ソケットボルト M3X5		HEXAGON SOCKET BOLT M3X5	16
82	5344	51 957	ブラケット		BRACKET	4
90	5290	51 043	ワッシユ		BUSHING	4
92	5344	66 321	シャクウケ		BUSHING	4
94	5344	66 311	インキフオンテンローラー		INK FOUNTAIN ROLLER	2
95	5344	51 941	ギア		GEAR	16
134	5344	51 952-1	カバー		COVER	2
136	9670030608		ソケットボルト M3X6		HEXAGON SOCKET BOLT M3X6	4
151	9662040014		ナット M4		HEXAGON NUT M4	16
153	9648051614		サラコネジ M5X16		SMALL FLUSH HEAD SCREW M5X16	16
173	5344	51 961	プレート		PLATE	2
174	5344	51 962	プレート		PLATE	2
175	9680041208		トメネジ M4X12		SET SCREW M4X12	16
177	5344	51 963	プレート		PLATE	
178	5344	51 964	プレート		PLATE	
179	91303001		ロツカクアナツキナヘコネジ M4X6		SCREW M4X6	12
180	5344	51 968	オシネジ		SCREW	16
181	5344	51 966	プレート		PLATE	16
182	5344	51 967	プレート		PLATE	16
183	9684040508		トメネジ M4X5		SET SCREW M4X5	16



OPERATION SHAFT

SECTION

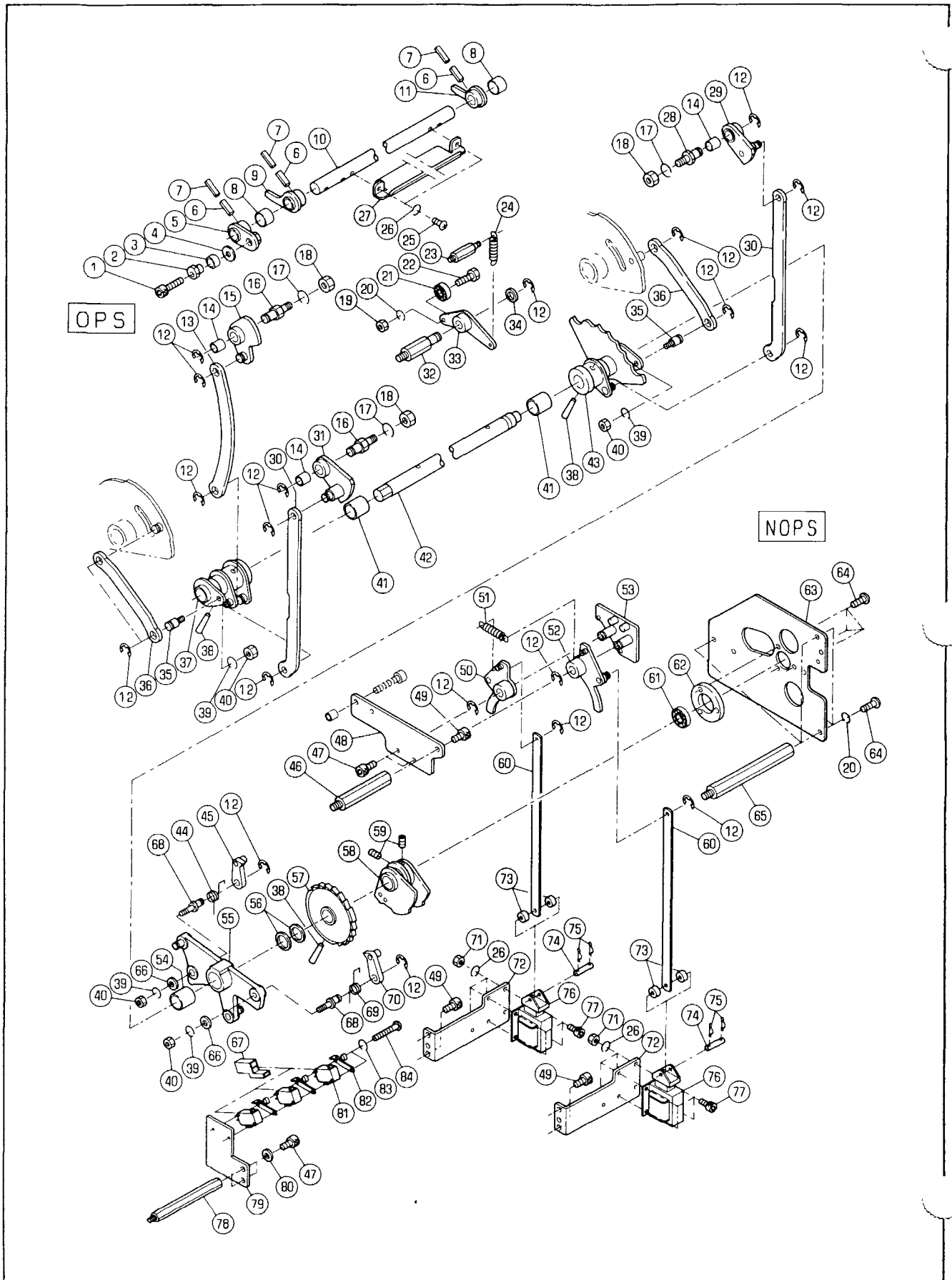

## OPERATION SHAFT

★マークの部品は単品ではお渡しできませんので、セット番号で注文してください。  
When ordering items marked ★, indicate the set number because they are available only as a set.

No	セット番号/ 部品番号	SET No PART No	部品名称/ 構成番号	COMPONENT PARTS	PART NAME No	個数 Qty
	5340	52 610Z-2	アーム ASSY		ARM ASSY	2
			54,55			
	5344	52 210-1	ソウサシク ASSY		OPERATING SHAFT ASSY	2
			37,38,42,43,57			
	5344	52 410-1	カム ASSY		CAM ASSY	2
			14,15			
	5344	52 430-1	シャフト ASSY		SHAFT ASSY	2
			5-7,9-11			
	5344	52 510	カム ASSY		CAM ASSY	2
			14,31			
	5344	52 530	カム ASSY		CAM ASSY	2
			14,29			
	5344	52 820	プレート ASSY		PLATE ASSY	2
			61,62			
1	9670062508		ソケットホルト M6X25		HEXAGON SOCKET BOLT M6X25	2
2	5344 52 414		偏心カラー		ECCENTRIC COLLAR	2
3	5344 52 416		ローラー		ROLLER	2
4	5430 24 131		ワッシャー		WASHER	2
5	5344 52 440		カム		CAM	2
6	9410402008		スプリングピン 4X20		SPRING PIN 4X20	6
7	9410252008		スプリングピン 2.5X20		SPRING PIN 2.5X20	6
8	90242		ブッシュ MB1210DU		BUSHING MB1210DU	4
9	5344 52 450		アーム		ARM	2
10	5344 52 431		シャフト		SHAFT	2
11	5344 52 460		アーム		ARM	2
12	9721070008		E-リング E-7		E-RING E-7	40
13	5344 52 411-1		リンク		LINK	2
14	90443		ブッシュ MB1012DU		BUSHING MB1012DU	6
15	5344 52 420-1		カム ASSY		CAM ASSY	2
16	5344 52 412		スタット		STUD	4
17	9710080008		ハネサカネ M8		SPRING WASHER M8	6
18	9660080014		ナット M8		HEXAGON NUT M8	6
19	9660050014		ナット M5		HEXAGON NUT M5	2
20	9710050008		ハネサカネ M5		SPRING WASHER M5	8
21	90203		ボールベアリング 625ZZ		BALL BEARING 625ZZ	2
22	9672051614		六角ヘッドボルト M5X16		HEXAGON HEAD BOLT M5X16	2
23	5290 53 121		ハネカケ		SPRING STUD	2
24	5290 52 119-1		スプリング		SPRING	2
25	9642040614		ナット M4X6		SMALL PAN-HEAD SCREW M4X6	4
26	9710040008		ハネサカネ M4		SPRING WASHER M4	20
27	5344 52 432		カバー		COVER	2
28	5344 52 415		スタット		STUD	2
29	5344 52 540		カム		CAM	2
30	5344 52 511		リンク		LINK	4
31	5344 52 520		カム		CAM	2
32	5327 21 841		スタット		STUD	2
33	5344 52 810		アーム		ARM	2
34	5430 33 122		ワッシャー		WASHER	2
35	5341 52 231		ピン		PIN	4
36	5344 52 272		リンク		LINK	4
37	5344 52 220-1		アーム		ARM	2
38	9411503200		テーパピン 5X32		TAPER PIN 5X32	6
39	9710060008		ハネサカネ M6		SPRING WASHER M6	8
40	9660060014		ナット M6		HEXAGON NUT M6	8
41	90244		ブッシュ MB1620DU		BUSHING MB1620DU	4
42	5344 52 211		シャフト		SHAFT	2
43	5344 52 250		アーム		ARM	2
44	5330 52 671		スプリング		SPRING	2
45	5330 52 660-1		クワ		PAWL	2

ソウサシツク

セクション  
SECTIONセクション番号  
SECTION NUMBER

5342Z 520

OPERATION SHAFT

★マークの部品は単品ではお渡しできませんので、セット番号で注文してください。  
When ordering items marked ★, indicate the set number because they are available only as a set.

No	セット番号/ 部品番号	SET No PART No	部品名称/ 構成番号	COMPONENT PARTS	PART NAME No	個数 Qty
46	5511	25 122	スタット		STUD	
47	9670051008		ソケットボルト M5X10		HEXAGON SOCKET BOLT M5X10	
48	5344	52 635	ブラケット		BRACKET	2
49	9670061208		ソケットボルト M6X12		HEXAGON SOCKET BOLT M6X12	10
50	5340	52 650	レバー		LEVER	2
51	5486	44 174	スプリング		SPRING	2
52	5340	52 640	レバー		LEVER	2
53	5340	52 620	スイッチフレーム		SWITCH FRAME	2
54	5290	33 214	ブッシュ		BUSHING	2
55	5340	52 610-2	アーム		ARM	2
56	5321	43 118	スパー		SPACER	4
57	5344	52 260	ラチェット		RACHET	2
58	5344	52 280	スイッチカム		SWITCH CAM	2
59	9684050508		トメネジ M5X5		SET SCREW M5X5	4
60	5340	52 632	リンク		LINK	4
61	91625		ボールベアリング 6901ZZ		BALL BEARING 6901ZZ	2
62	5344	52 821	ブラケット		BRACKET	2
63	5344	52 822-2	プレート		PLATE	2
64	9642051014		ナット M5X10		SMALL PAN-HEAD SCREW M5X10	12
65	5512	71 222	スタット		STUD	6
66	9716060014		ヒラサカネ M6		PLAIN WASHER M6	4
67	98501		カバー 360010-1		COVER 360010-1	6
68	5340	52 615	ピン		PIN	4
69	5290	37 251-1	スプリング		SPRING	2
70	5310	52 660	オクリツメ		PAWL	2
71	9660040014		ナット M4		HEXAGON NUT M4	16
72	5344	52 636	ブラケット		BRACKET	4
73	91710001		スパー		SPACER	
74	5300	59 566	ピン		PIN	
75	90628		スナップピン SSP-4		SNAP PIN SSP-4	8
76	97606-1		ソレノイド AS-03A 115V		SOLENOID AS-03A 115V	4
77	9670041008		ソケットボルト M4X10		HEXAGON SOCKET BOLT M4X10	16
78	5327	71 016	スタット		STUD	4
79	5344	52 276	ブラケット		BRACKET	2
80	9716050014		ヒラサカネ M5		PLAIN WASHER M5	2
81	97303		スイッチ V-15-1C26		SWITCH V-15-1C26	6
82	95118		アクチュエーター VAL2		ACTUATOR VAL2	6
83	9710030008		ヒラサカネ M3		SPRING WASHER M3	4
84	9642034014		ナット M3X40		SMALL PAN-HEAD SCREW M3X40	4



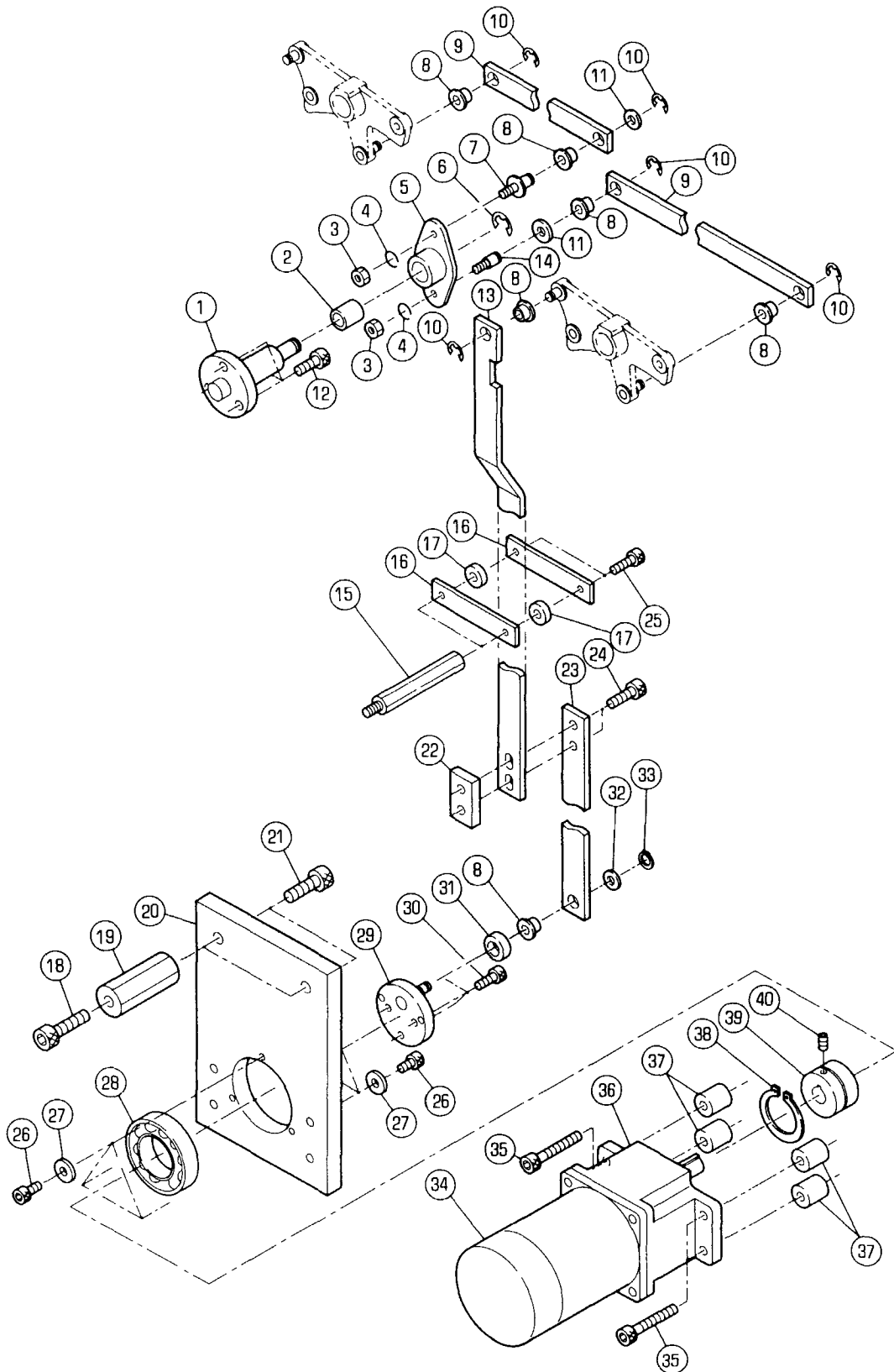



## OPERATION SHAFT DRIVE

★マークの部品は単品ではお渡りできませんので、セット番号で注文してください。  
When ordering items marked ★, indicate the set number because they are available only as a set

No.	セット番号/ 部品番号	SET No PART No	部品名称/ 構成番号	COMPONENT PARTS	PART NAME No	個数 Qty
	5344	52 630	リンク ASSY 8,23		LINK ASSY	1
	5344	52 640-1	リンク ASSY 8,13		LINK ASSY	1
	5344	52 650	リンク ASSY 8,9		LINK ASSY	2
	5344	52 660	アーム ASSY 2,5		ARM ASSY	1
	5512	57 570	ボス ASSY 28,38,39		BOSS ASSY	1
1	5344	52 661	スタット		STUD	1
2	5290	37 123	フツツユ		BUSHING	1
3	9660060014		ナット M6		HEXAGON NUT M6	2
4	9710060014		ハネサカネ M6		SPRING WASHER M6	2
5	5344	52 670	アーム		ARM	1
6	9721100008		E-リング E-10		E-RING E-10	1
7	5290	33 431	ピン		PIN	1
8	5340	52 606	フツツユ		BUSHING	6
9	5344	52 651	リンク		LINK	2
10	9721070008		E-リング E-7		E-RING E-7	5
11	5640	07 082	ワッシャー		WASHER	2
12	9670082008		ソケットボルト M8X20		HEXAGON SOCKET BOLT M8X20	3
13	5344	52 641-1	リンク		LINK	1
14	5290	33 143	ピン		PIN	1
15	5340	72 032	スタット		STUD	2
16	5344	52 623	プレート		PLATE	2
17	5300	56 085	ローラー		ROLLER	2
18	9670102508		ソケットボルト M10X25		HEXAGON SOCKET BOLT M10X25	2
19	5344	52 612	スタット		ATUD	2
20	5344	52 611	ブラケット		BRACKET	1
21	9670103008		ソケットボルト M10X30		HEXAGON SOCKET BOLT M10X30	2
22	5344	52 622	ブロック		BLOCK	1
23	5344	52 631	リンク		LINK	1
24	9670083008		ソケットボルト M8X30		HEXAGON SOCKET BOLT M8X30	2
25	9670052508		ソケットボルト M5X25		HEXAGON SOCKET BOLT M5X25	2
26	9670060808		ソケットボルト M6X8		HEXAGON SOCKET BOLT M6X8	6
27	5290	23 113	ワッシャー		WASHER	6
28	90581		ボールベアリング 6008ZZ		BALL BEARING 6008ZZ	1
29	5344	52 680	プレート		PLATE	1
30	9670061608		ソケットボルト M6X16		HEXAGON SOCKET BOLT M6X16	3
31	5486	56 138	ヒラサカネ		PLAIN WASHER	1
32	5290	29 313	ワッシャー		WASHER	1
33	90626		G-リング G-8		G-RING G-8	1
34	5512	61 637	ギアードモーター		GEARED MOTOR	1
35	9670085008		ソケットボルト M8X50		HEXAGON SOCKET BOLT M8X50	4
36	95111005		ギアヘッド 5GU12.5K		GEAR HEAD 5GU12.5K	1
37	5512	57 573	スペーサー		SPACER	4
38	9722400008		C-リング C-40		C-RING C-40	1
39	5512	57 571	ボス		BOSS	1
40	9680050508		トメネジ M5X5		SET SCREW M5X5	1

WATER FOUNTAIN ROLLER

SECTION

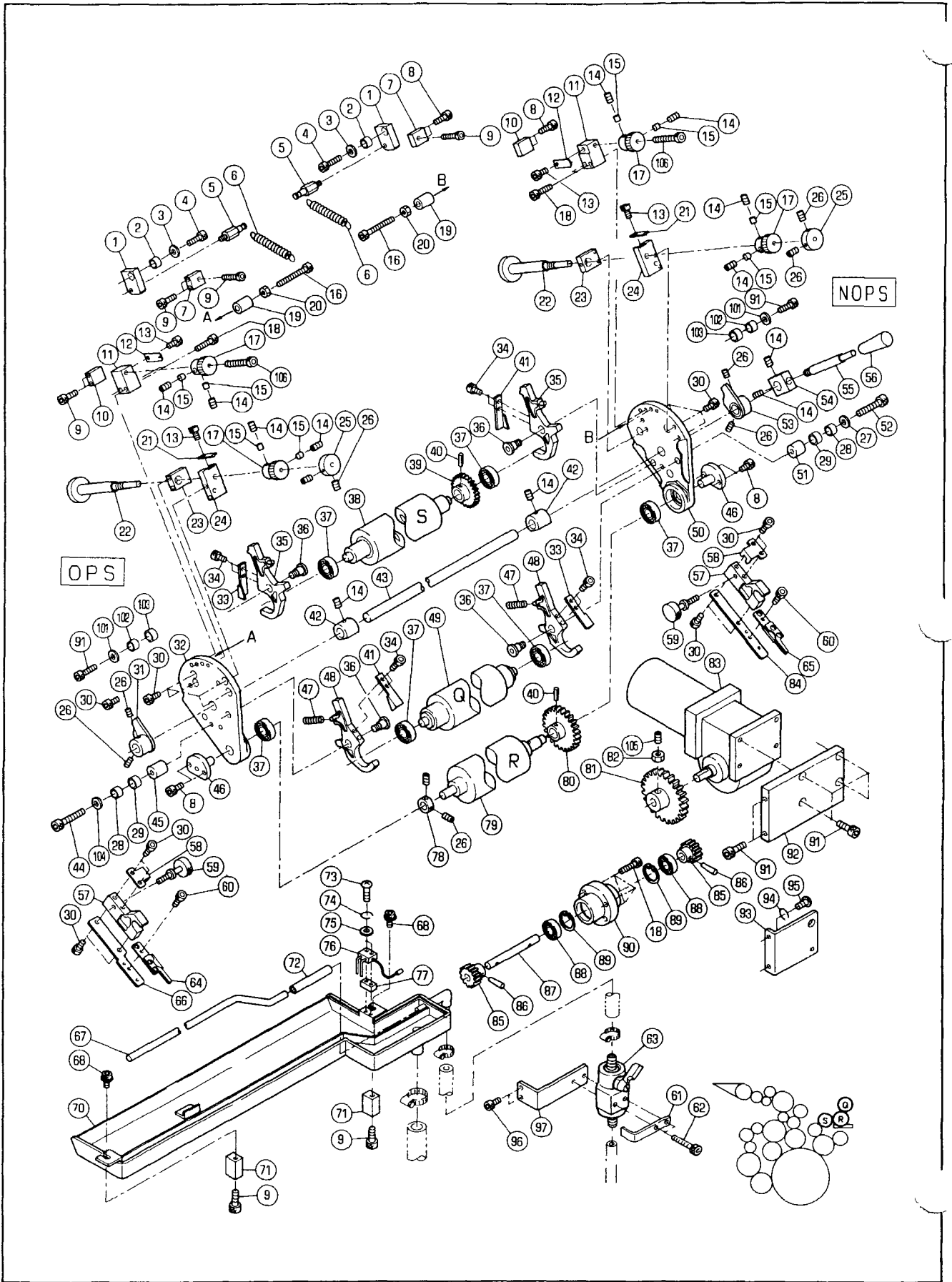

WATER FOUNTAIN ROLLER

★マークの部品は単品ではお渡しできませんので、セット番号で注文してください。  
When ordering items marked ★, indicate the set number because they are available only as a set.

No	セット番号/ 部品番号	SET No PART No	部品名称/ 構成番号	COMPONENT PARTS	PART NAME	個数 Qty
	5340	51 080	レハ-	ASSY(フ <sup>ラ</sup> ツク)	LEVER ASSY(BLACK)	2
			55,56			
	5344	53 110-3	ミスンフオンテンローラ-	ASSY	WATER FOUNTAIN ROLLER ASSY	2
			40,79,80			
	5344	53 120-1	ギア	ASSY	GEAR ASSY	2
			85-87			
	5344	53 130	ハ <sup>ア</sup> リング <sup>ホ</sup> ルダ-	ASSY	BEARING HOLDER ASSY	2
			88-90			
	5344	53 210	ミスンキリローラ-	ASSY	WATER CONTROL ROLLER ASSY	2
			37,49			
	5344	53 260	ワイパ <sup>ラ</sup> ケット	ASSY	WIPER BRACKET ASSY	2
			30,57-60,64,66			
	5344	53 270	ワイパ <sup>ラ</sup> ケット	ASSY	WIPER BRACKET ASSY	2
			30,57-60,65,84			
	5344	53 310-1	チヨウリヨウローラ-	ASSY	METERING ROLLER ASSY	2
			37-40			
	5344	53 320-1	チヨウリヨウローラ-	ASSY	METERING ROLLER ASSY	2
			38-40			
	5344	53 710-1	フレ-ム		FRAME ASSY	2
			32,37			
	5344	53 720-1	フレ-ム	ASSY	FRAME ASSY	2
			37,50			
1	5344	53 816	プレート		PLATE	4
2	5560	43 235	カラ-		COLLAR	4
3	5290	23 113	ワッシャ-		WASHER	4
4	9670062008		ソケットホ <sup>ル</sup> ト	M6X20	HEXAGON SOCKET BOLT M6X20	4
5	5290	53 114	スタツト		STUD	4
6	5290	52 119-1	スプリング		SPRING	4
7	5344	53 815	ブロック		BLOCK	4
8	9670051608		ソケットホ <sup>ル</sup> ト	M5X16	HEXAGON SOCKET BOLT M5X16	16
9	9670052008		ソケットホ <sup>ル</sup> ト	M5X20	HEXAGON SOCKET BOLT M5X20	16
10	5344	53 715	ブロック		BLOCK	4
11	5344	53 718	ブロック		BLOCK	4
12	5430	35 312	イタハ <sup>ネ</sup>		LEAF SPRING	4
13	9670040508		ソケットホ <sup>ル</sup> ト	M4X5	HEXAGON SOCKET BOLT M4X5	8
14	9684060608		トメネジ	M6X6	SET SCREW M6X6	24
15	5430	35 314	ス <sup>パ</sup> ーサ-		SPACER	16
16	91331024		ソツカクアナツキホ <sup>ル</sup> ト	M5X45	SOCKET BOLT M5X45	4
17	5344	53 813-1	ラチェット		RACHET	8
18	9670052508		ソケットホ <sup>ル</sup> ト	M5X25	HEXAGON SOCKET BOLT M5X25	14
19	5344	53 814	カラ-		COLLAR	4
20	9660050014		ナツト	M5	HEXAGON NUT M5	4
21	5340	21 175	イタハ <sup>ネ</sup>		LEAF SPRING	4
22	5344	53 811	ホ <sup>ル</sup> ト		BOLT	4
23	5344	53 716	ブロック		BLOCK	4
24	5344	53 714	ブロック		BLOCK	4
25	5290	84 691	ツマミ		KNOB	4
26	9684050508		トメネジ	M5X5	SET SCREW M5X5	20
27	9716060014		ヒラサ <sup>カ</sup> ネ	M6	PLAIN WASHER M6	2
28	5290	29 412	カムローラ-ナイリン		CAM ROLLER INNER RING	4
29	5344	52 416	ローラ-		ROLLER	4
30	9670051008		ソケットホ <sup>ル</sup> ト	M5X10	HEXAGON SOCKET BOLT M5X10	34
31	5344	53 750	カム		CAM	2
32	5344	53 711-1	フレ-ム		FRAME	2
33	5344	53 723-1	ハ <sup>ア</sup> リング <sup>オ</sup> サエ		BEARING COVER	4
34	9670050808		ソケットホ <sup>ル</sup> ト	M5X8	HEXAGON SOCKET BOLT M5X8	16
35	5344	53 731	ア-ム		ARM	4
36	5332	53 523	ピン		PIN	8
37	90675		ハ <sup>ア</sup> リング	6000DDU	BEARING 6000DDU	12

ミス`フォンテローラ-

WATER FOUNTAIN ROLLER

セクション  
SECTION

セクション番号  
SECTION NUMBER

5342Z 530

★マークの部品は単品ではお渡しできませんので、セット番号で注文してください。  
When ordering items marked ★, indicate the set number because they are available only as a set.

No	セット番号/ 部品番号	SET No PART No	部品名称/ 構成番号	COMPONENT PARTS	PART NAME No	個数 Qty
38	5344	53 330	チヨウリヨウローラ-		METERING ROLLER	
39	5344	53 322-1	ギア		GEAR	
40	9410402008		スプリング`ピ`ン 4X20		SPRING PIN 4X20	4
41	5344	53 724-1	ベアリング`オ`サエ		BEARING COVER	4
42	5344	53 752	カム		CAM	4
43	5344	53 753	シャフト		SHAFT	2
44	9670063508		ソケット`ホ`ルト M6X35		HEXAGON SOCKET BOLT M6X35	2
45	5344	52 512	ス`パ`ー		SPACER	2
46	5344	53 713	ピ`ン		PIN	4
47	5344	53 722	スプリング`		SPRING	4
48	5344	53 732	ア`ーム		ARM	4
49	5344	53 220	ミス`キリローラ-		WATER CONTROL ROLLER	2
50	5344	53 721-1	フレ`ーム		FRAME	2
51	5344	52 513	ス`パ`ー		SPACER	2
52	9670063008		ソケット`ホ`ルト M6X30		HEXAGON SOCKET BOLT M6X30	2
53	5344	53 760	カム		CAM	2
54	5344	53 754	ボ`ス		BOSS	2
55	5340	51 093-1	レバ`ー		LEVER	2
56	5340	51 094	ツマミ(フ`ラツク)		KNOB(BLACK)	2
57	5344	53 291	フ`ラケツト		BRACKET	4
58	5344	53 294	ストッパ`ー		STOPPER	4
59	5344	53 295	ボ`ルト		BOLT	4
60	9670040650		ソケット`ホ`ルト M4X6(入`テ`ン`レ`ス)		HEXAGON SOCKET BOLT M4X6	4
61	5344	53 854	フ`ラケツト		BRACKET	2
62	9670053050		ソケット`ホ`ルト M5X30		HEXAGON SOCKET BOLT M5X30	4
63	5344	53 890-1	バ`ルブ`		VALVE	2
64	5344	53 280	ワイパ`ー		WIPER	2
65	5344	53 290	ワイパ`ー		WIPER	2
66	5344	53 292	フ`ラケツト		BRACKET	2
67	5344	53 918	ハ`イフ`		PIPE	2
68	91331030		フランジ`ツキソケツト M5X10		SOCKET BOLT M5X10	4
70	5344	53 910	ミス`フ`ォ`ネ		WATER FOUNTAIN	2
71	5344	53 186	フ`ラケツト		BRACKET	4
72	5344	53 199	ビ`ニ`ル`ホ`ース 6X10X60		HOSE 6X10X60	2
73	9642031850		ナ`ハ`コネジ` M3X18		SMALL PAN HEAD SCREW M3X18	4
74	9710030050		ハ`ネサ`カ`ネ M3		SPRING WASHER M3	4
75	9716030050		ヒラサ`カ`ネ M3		PLAIN WASHER M3	4
76	5344	61 656-1	スイケ`ン`チ`セ`ン`サ`ー		SENSOR	2
77	5344	53 912	ス`パ`ー		SPACER	2
78	5330	35 812	カラ`ー		COLLAR	2
79	5344	53 111-2	ミス`フ`ォ`ン`テ`ン`ローラ-		WATER FOUNTAIN ROLLER	2
80	5344	53 112-1	ギア		GEAR	2
81	5344	53 132	ギア		GEAR	2
82	9662060014		ナツ`ト M6		HEXAGON NUT M6	2
83	95119001-2		モ`ータ`-RM30D-4-D2-25		MOTER RM30D-4-D2-25	2
84	5344	53 293	フ`ラケツト		BRACKET	2
85	5344	53 122-1	ギア		GEAR	4
86	9411302000		テ`-パ`-ピ`ン 3X20		TAPER PIN 3X20	4
87	5344	53 121	シャフト		SHAFT	2
88	90201		ボ`-ル`ベアリング` 609VV		BALL BEARING 609VV	4
89	9723240008		C-リング` C-24		C-RING C-24	4
90	5344	53 131	ホルダ`ー		HOLDER	2
91	9670061608		ソケット`ホ`ルト M6X16		HEXAGON SOCKET BOLT M6X16	16
92	5344	53 141	フ`ラケツト		BRACKET	2
93	5344	61 657-1	フ`ラケツト		BRACKET	2
94	9710050014		ハ`ネサ`カ`ネ M5		SPRING WASHER M5	4
95	9642051214		ナ`ハ`コネジ` M5X12		SMALL PAN-HEAD SCREW M5X12	4
96	9670051208		ソケット`ホ`ルト M5X12		HEXAGON SOCKET BOLT M5X12	4
97	5344	53 853	フ`ラケツト		BRACKET	2

WATER FOUNTAIN ROLLER

★マークの部品は単品ではお渡しできませんので、セット番号で注文してください。  
When ordering items marked ★, indicate the set number because they are available only as a set.

No	セット番号/ 部品番号	SET No PART No	部品名称/ 構成番号	COMPONENT PARTS	PART NAME No	個数 Q'ty
101	5562	57 415	ワッシャー		WASHER	4
102	5522	43 138	カラー		COLLAR	4
103	5327	26 114	スパーサー		SPACER	4
104	5310	59 839	ヒラサカカネ JIS B 1256		WASHER	2
105	9684061208		トメネジ M6X12		SET SCREW M6X12	2
106	91331031		ソケットホルト M5X40		HEXAGON SOCKET BOLT M5X40	4

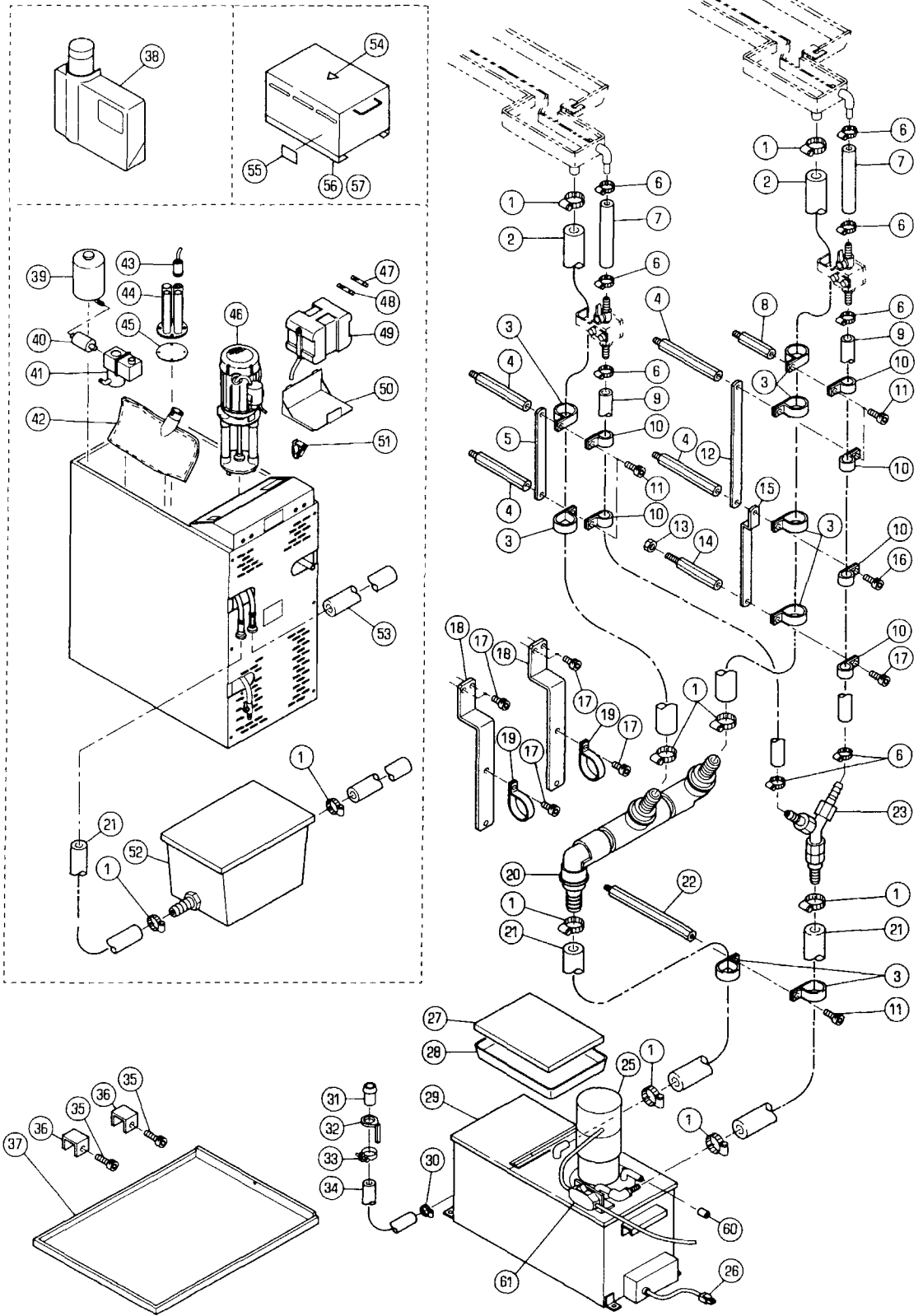

WATER CIRCULATION SYSTEM

★マークの部品は単品ではお渡りできませんので、セット番号で注文してください。  
When ordering items marked ★, indicate the set number because they are available only as a set.

No.	セット番号/ 部品番号	SET No. PART No.	部品名称/ 構成番号	COMPONENT PARTS	PART NAME	個数 Qty
	5342 53	800	ミスレイキヤクシユンカンソウチ		WATER COOLING/CIRCULATION DEV.	1
			39-51,53,54,56,57			
	5342 53	950	ミスシユンカンソウチ ASSY		WATER CIRCURATION DEVICE ASSY	1
			25-34,60,61			
	5342 53	960	ミスシユンカンソウチ ASSY		WATER CIRCURATION DEVICE ASSY	1
			25-30,34,60,61			
	5342 61	991	ソツケトラソウチ ASSY		TRANSFORMER ASSY	1
			56,57			
	5344 53	800	ミスレイキヤクシユンカンソウチ		WATER COOLING/CIRCULATION DEV.	1
			39-51,53			
	6520 61	931	ミスレイキヤクシユンカンソウチ		WATER COOLING/CIRCULATION DEV.	1
			ニツホソ		JAPAN	
			39-51			
1	91213		ホソハソソト 19		HOSE CLAMP 19	8
2	5342 53	972	タソソソソソソソソ 6X16X1000		HOSE 6X16X1000	2
3	98890		ケソソソソソソソソソ 3340		CABLE CLAMP 3340	8
4	5327 71	025	ソソソソソ		STUD	4
5	5663 73	554	ソソソ		LINK	1
6	91211		ホソハソソト 16		HOSE BAND 16	8
7	5344 53	975-1	タソソソソソソソソ 6X16X110		HOSE 6X16X110	2
8	5327 11	188	ソソソソソ		STUD	1
9	5342 53	971	タソソソソソソソソ 6X16X750		HOSE 6X16X750	2
10	98809		ケソソソソソソソソソ 3330		CABLE CLAMP 3330	6
11	9670051208		ソソソソソソソソソ M5X12		HEXAGON SOCKET BOLT M5X12	6
12	5330 52	295	ソソソ		LINK	1
13	9660060014		ソソソ M6		HEXAGON NUT M6	1
14	5663 72	253	ソソソソソ		STUD	1
15	5310 52	264	ソソソ		LINK	1
16	9670051608		ソソソソソソソソソ M5X16		HEXAGON SOCKET BOLT M5X16	1
17	9670050808		ソソソソソソソソソ M5X8		HEXAGON SOCKET BOLT M5X8	6
18	5510 71	316	ソソソソソ		BRACKET	2
19	98943014		コソソソソソソソソ 3344		CORD CLAMP 3344	2
20	5342 53	820	ミスハイカン		WATER CIRCURATOR	1
21	5344 53	982	タソソソソソソソソ 12X25X900		HOSE 12X25X900	2
22	5300 61	414	ソソソソソ		STUD	1
23	5342 53	930-1	ミスハイカン		WATER CIRCURATOR	1
25	5342 53	964	ソソソソソ		PUMP	1
26	5342 53	968	ソソソソソ		SWITCH	1
27	5344 53	961	ソソソソソ		FILTER	2
28	5344 53	962	ソソソ		TRAY	1
29	5342 53	963	ソソソソソ		WATER TANK	1
30	5344 53	967	ホソハソソト		HOSE BAND	1
31	5640 53	133	ソソソソソ		NOZZLE	1
32	5342 53	983	ソソソ		HOOK	1
33	91191		ホソハソソト 15		HOSE BAND 15	1
34	5344 53	966	ソソソ		HOSE	1
35	9670052001		ソソソソソソソソソ M5X20		HEXAGON SOCKET BOLT M5X20	2
36	5342 53	982	ソソソソソ		BRACKET	1
37	5342 53	981	ソソソ		TRAY	1
38	5524 61	946	エソソソソソソソソソソソソソ		MIXER	1
39	5524 61	939	ソソソソソソソソソ		ALCOHOL CONTAINER	1
40	5524 61	938	ソソソソソソソソソ		ALCOHOL FILTER	1
41	5524 61	937	ソソソソソソソソソソソ		SOLENOID VALVE	1
42	5524 61	933	ソソソソソソソソソ		FILTER BAGS	2
43	5524 61	936	ソソソソソソソソソ		SENSING CAP	1
44	5524 61	934	ソソソソソソソソソソソ		ALCOMIXER TOWER	1
45	5524 61	935	ソソソソソ		GASKET	1
46	5524 61	932	ソソソソソ		PUMP	1
47	5524 61	941	ソソソソソ F2AH415V		FUSES F2AH415V	1

ミスハイカン

WATER CIRCULATION SYSTEM

セクション  
SECTION

セクション番号  
SECTION NUMBER

5342Z 532

★マークの部品は単品ではお渡しできませんので、セット番号で注文してください。  
When ordering items marked ★, indicate the set number because they are available only as a set.

No	セット番号/ 部品番号	SET No PART No	部品名称/ 構成番号	COMPONENT PARTS	PART NAME	個数 Q'ty
48	5524 61	942	ヒューズ	T10AH250V	FUSES T10AH250V	
49	5524 61	943	ホシヨタンク		AUXILIARY TANK	
50	5524 61	944	フック		BRACKET	1
51	5524 61	945	ストッパ		STOPPER	2
52	5524 61	989	ホシヨタンク		AUXILIARY TANK	1
			ニッポン		JAPAN	
53	5344 53	983	タフネットホース	12X25X2000	HOSE 12X25X2000	2
54	5290 61	135-1	ラベル		LABEL	1
			ニッポン以外		EXCEPT JAPAN	
56	5340 61	991-2	トランス		TRANSFORMER	2
57	5342 61	118	シール		SEAL	2
60	5344 53	965	キャップ		CAP	1
61	5342 53	969	スイッチ		SWITCH	1





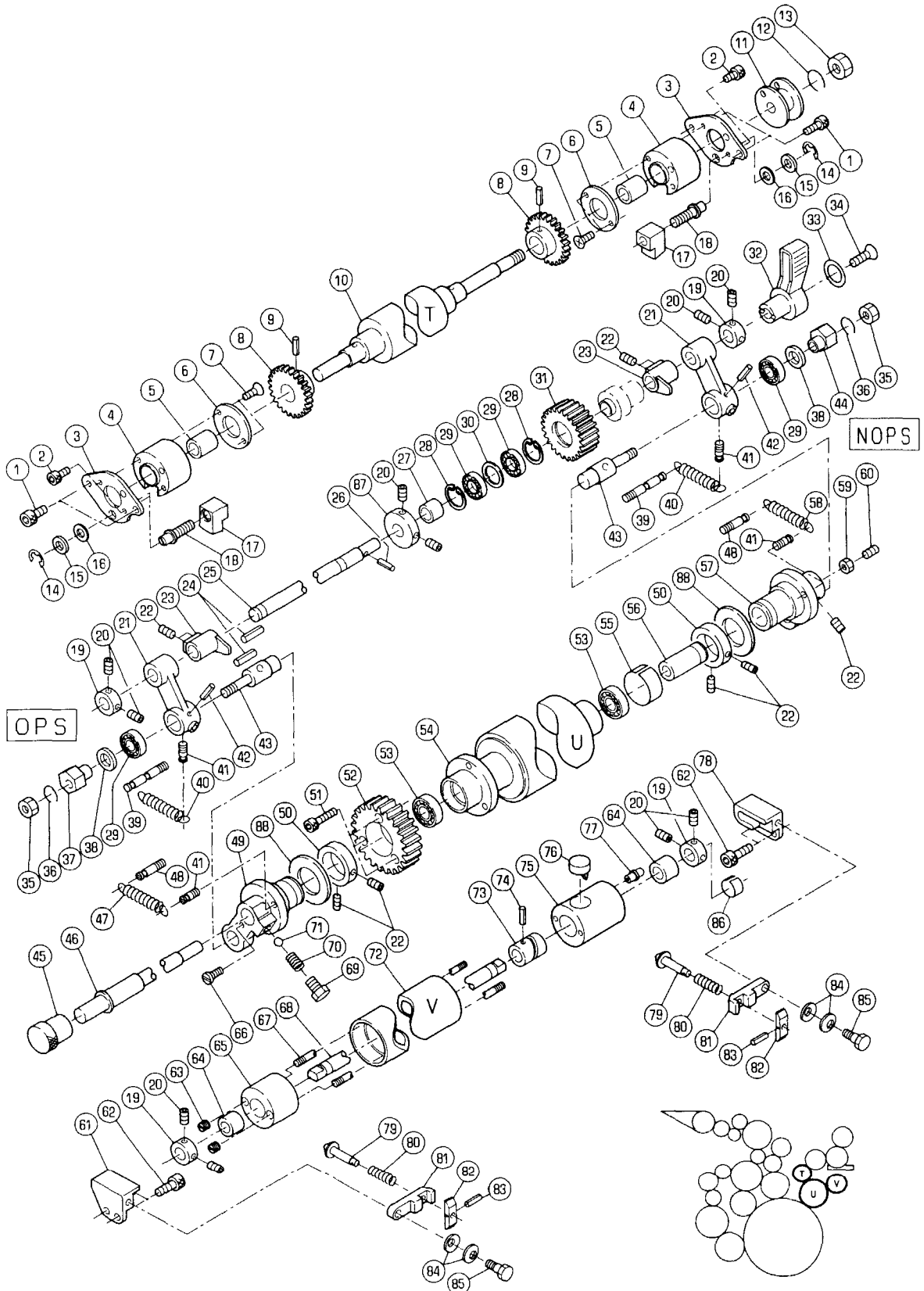

WATER FORM ROLLER

★マークの部品は単品ではお渡しできませんので、セット番号で注文してください。  
When ordering items marked ★, indicate the set number because they are available only as a set.

No	セット番号/ 部品番号	SET No PART No	部品名称/ 構成番号	COMPONENT PARTS	PART NAME	個数 Qty
	5290 51	730-1	ネジ ASSY		SCREW ASSY	2
			69-71			
	5321 51	630	ホルダ ASSY		HOLDER ASSY	2
			64,75,77			
★	5321 51	631Z	ホルダ ASSY		HOLDER ASSY	2
			64,75			
	5321 51	641Z	ホルダ ASSY		HOLDER ASSY	2
			64,65			
	5341 53	340	アーム ASSY		ARM ASSY	4
			21,42,43			
	5341 53	440	ハウジング ASSY (OPS)		HOUSING ASSY (OPS)	2
			4,5			
	5341 53	450	ハウジング ASSY (NOPS)		HOUSING ASSY (NOPS)	2
			4,5			
	5344 53	410-2	オシローラ ASSY		OSCILLATING ROLLER ASSY	2
			19,20,63-65,67,68,72-77			
	5344 53	420-2	オシローラシャフト ASSY		OSCILLATION ROLLER SHAFT ASSY	2
			68,73,74			
	5344 53	430	オシピン ASSY		PUSH PIN ASSY	4
			79,82			
	5344 53	520	ミソフォームローラ ASSY		WATER FORM ROLLER ASSY	2
			53,54			
	5344 53	580	シャフト ASSY		SHAFT ASSY	2
			45,46			
	5344 53	610	オシローラ ASSY		OSCILLATING ROLLER ASSY	2
			8-10			
	5344 53	620	ギア ASSY		GEAR ASSY	2
			28-31			
1	9670061001		ソケットホルト M6X10		HEXAGON SOCKET BOLT M6X10	8
2	9670041008		ソケットホルト M4X10		HEXAGON SOCKET BOLT M4X10	8
3	5344 53	652	プレート		PLATE	4
4	5341 53	441-1	ハウジング		HOUSING	4
5	5290 26	112	ブッシュ		BUSHING	4
6	5341 53	452-1	カバー		COVER	4
7	9648040814		サロコネジ M4X8		SMALL FLUSH HEAD SCREW M4X8	8
8	5344 53	612	ギア		GEAR	4
9	9410402508		スプリングピン 4X25		SPRING PIN 4X25	4
10	5344 53	611	オシローラ		OSCILLATING ROLLER	2
11	5341 53	414	ドライブホイール		DRIVE WHEEL	2
12	9710100008		ハネサカネ M10		SPRING WASHER M10	2
13	9660100014		ナット M10		HEXAGON NUT M10	2
14	90610		BE-リング BE-60		BE-RING BE-60	4
15	5290 29	313	ワッシャー		WASHER	4
16	5290 51	429	ワッシャー		WASHER	4
17	5344 53	653	アジャスタブロック		ADJUSTING BLOCK	4
18	5290 51	424-1	ネジ		SCREW	4
19	5290 29	315	ロックカラー		LOCK COLLAR	8
20	9684050508		トメネジ M5X5		SET SCREW M5X5	20
21	5341 53	341	アーム		ARM	4
22	9684060608		トメネジ M6X6		SET SCREW M6X6	18
23	5341 53	281	カム		CAM	4
24	9410502508		スプリングピン 5X25		SPRING PIN 5X25	4
25	5341 53	271	シャフト		SHAFT	2
26	9410302008		スプリングピン 3X20		SPRING PIN 3X20	2
27	5340 23	235	カラー		COLLAR	2
28	9723240008		C-リング C-24		C-RING C-24	4
29	91625		ボールベアリング 6901ZZ		BALL BEARING 6901ZZ	8
30	5340 53	274	スペーサー		SPACER	2
31	5344 53	621	ギア		GEAR	2

## WATER FORM ROLLER

★マークの部品は単品ではお渡りできませんので、セット番号で注文してください。  
When ordering items marked ★, indicate the set number because they are available only as a set.

No	セット番号/ 部品番号	SET PART	No No	部品名称/ 構成番号	COMPONENT PARTS	PART NAME	個数 Qty
32	5310	52	121	レバー(ブラック)	LEVER(BLACK)		
33	5300	12	224	プレート	PLATE		
34	9650052014			マルサラクネシ M5X20	SCREW M5X20		2
35	9660080014			ナット M8	HEXAGON NUT M8		4
36	9710080008			ハネサカネ M8	SPRING WASHER M8		4
37	5290	51	738	フツシク	BUSHING		2
38	5430	33	116	ワツシヤ	WASHER		4
39	5300	51	841	ハネカケ	SPRING STUD		4
40	5327	56	842	スプリング	SPRING		4
41	5290	51	732	ハネカケ	SPRING STUD		8
42	9410302508			スプリングピン 3X25	SPRING PIN 3X25		4
43	5290	51	737	ピン	PIN		4
44	5290	51	744	フツシク	BUSHING		2
45	5290	51	722	ツマミ	KNOB		2
46	5344	53	581	シャフト	SHAFT		2
47	5321	27	124	スプリング	SPRING		2
48	5290	51	822	ハネカケ	SPRING STUD		4
49	5344	53	561	ブラケット	BRACKET		2
50	5344	53	572-1	カラー	COLLAR		4
51	9670052008			ソケットホルト M5X20	HEXAGON SOCKET BOLT M5X20		6
52	5344	53	554	ギア	GEAR		2
53	90461			ボールベアリング 6001HDDU	BALL BEARING 6001HDDU		4
54	5344	53	530	ミスフオームローラー	WATER FORM ROLLER		2
55	5330	51	712	チューブ(グレー)	TUBE(GRAY)		1
				タインユニット	1ST UNIT		
56	5344	53	582	ホルダー	HOLDER		2
57	5344	53	570	ブラケット	BRACKET		2
58	5290	51	123-1	スプリング	SPRING		
59	9660060014			ナット M6	HEXAGON NUT M6		
60	9684061608			セットネジ M6X16	SET SCREW M6X16		2
61	5344	53	422	ブラケット	BRACKET		2
62	9670061608			ソケットホルト M6X16	HEXAGON SOCKET BOLT M6X16		8
63	5290	53	336	ナット	NUT		4
★64	5290	51	642-2	フツシク	BUSHING		4
65	5321	51	641	ホルダー	HOLDER		2
66	5290	51	735	ピン	PIN		2
67	5344	53	442-1	ホルト	BOLT		4
68	5344	53	421-1	シャフト	SHAFT		2
★69	5290	51	733-1	ネジ	SCREW		2
70	5290	51	083	スプリング	SPRING		2
★71	90401			スチールボール 3/16	STEEL BALL 3/16		2
72	5344	53	440-1	オシロローラー	OSCILLATING ROLLER		2
73	5290	51	922-2	カム	CAM		2
74	9410301808			スプリングピン 3X18	SPRING PIN 3X18		2
★75	5321	51	631	ホルダー	HOLDER		2
76	5290	51	632-2	クワ	PAWL		2
77	91254			グリースニツポル NIP-B6	GREASE NIPPLE NIP-B6		2
78	5344	53	423	ブラケット	BRACKET		2
79	5344	53	431	ピン	PIN		4
80	5290	81	334	スプリング	SPRING		4
81	5344	53	451-2	アーム	ARM		4
82	5344	53	432	ツマミ	KNOB		4
83	9410200808			スプリングピン 2X8	SPRING PIN 2X8		4
84	91704008			フラッシュスプリング L7	FLUSH SPRING L7		8
85	5330	51	563	ネジ	SCREW		
86	5330	51	622-2	チューブ(グレー) L=4	TUBE(GRAY) L=4		
				タインユニット	1ST UNIT		
87	5344	53	622	カラー	COLLAR		2
88	5344	53	573	スペーサー	SPACER		4



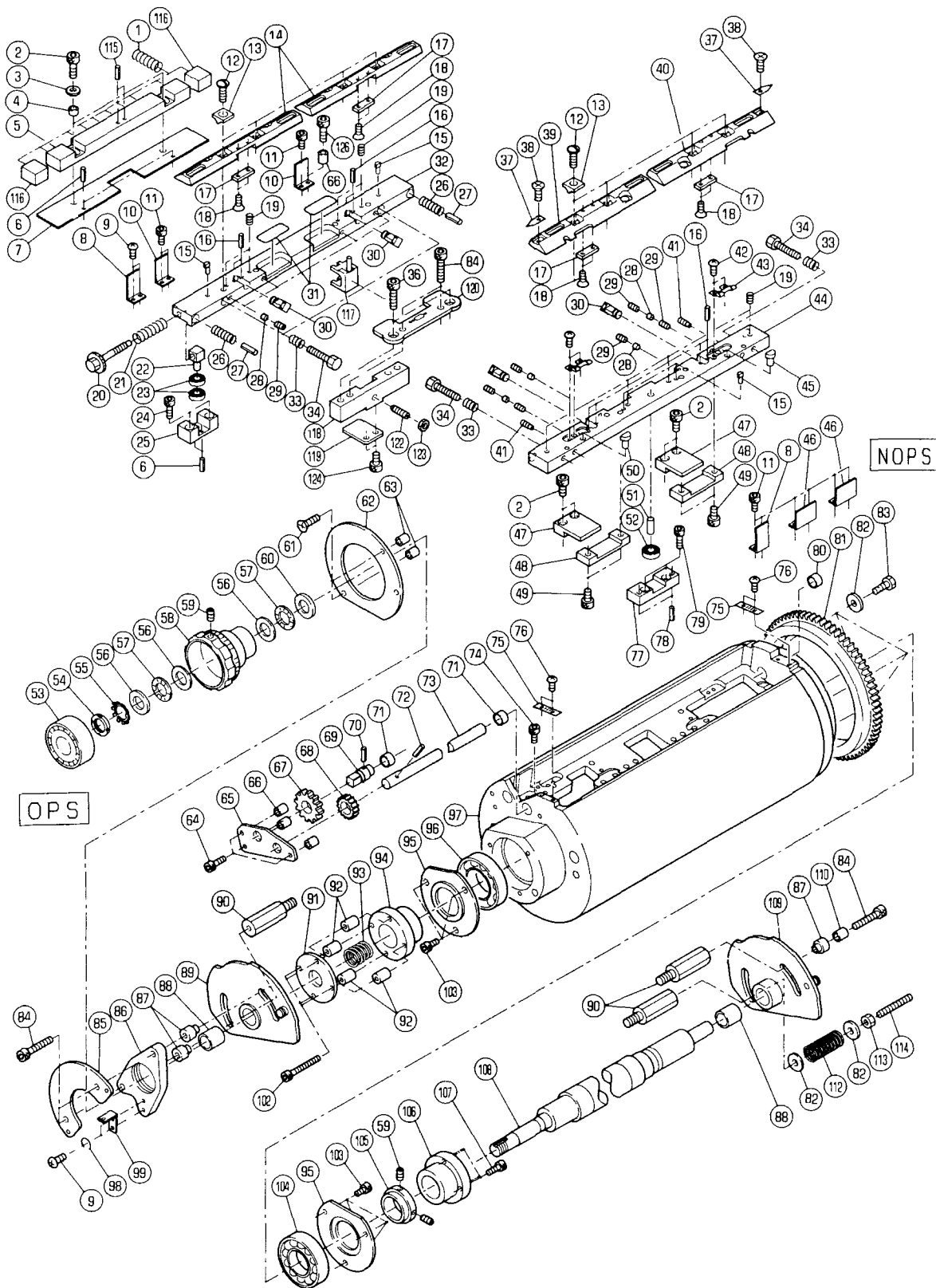

PLATE CYLINDER

★マークの部品は単品ではお渡しできませんので、セット番号で注文してください。  
When ordering items marked ★, indicate the set number because they are available only as a set.

No	セット番号/ 部品番号	SET No PART No	部品名称/ 構成番号	COMPONENT PARTS	PART NAME	個数 Qty
	5344 52 310		カム ASSY		CAM ASSY	2
			88,89			
	5344 52 330		カム ASSY		CAM ASSY	2
			88,109			
	5344 54 110-2		ハントウ ASSY		PLATE CYLINDER ASSY	2
			71,80,96,97,104			
	5344 54 520-2		クラフ° ASSY		CLAMP ASSY	2
			12,13,15-19,28-30,33,34,37-45,50-52			
	5344 54 540-1		クラフ° ASSY		CLAMP ASSY	2
			12-23,27-30,32-34			
	5344 54 620-1		クラフ°ハ-ス ASSY		CLAMP BASE ASSY	2
			15,29,44,45,50-52			
	5344 54 640-1		クラフ°ハ-ス ASSY		CLAMP BASE ASSY	2
			15,27,32			
	5344 54 660		ブロック ASSY		BLOCK ASSY	2
			22,23			
	5344 54 670-1		シャフト ASSY		SHAFT ASSY	2
			69,70			
	5344 54 680		シャフト ASSY		SHAFT ASSY	2
			72,73			
	5344 54 720		スプリングハ-ス ASSY		SPRING BASE ASSY	2
			5,115			
1	5344 54 638		スプリング		SPRING	20
2	9670061608		ソケットホルト M6X16		HEXAGON SOCKET BOLT M6X16	12
3	5562 57 415		ワッシャー		WASHER	4
4	5344 54 646		スヘ-サー		SPACER	4
5	5344 54 721		スプリングハ-ス		SPRING BASE	2
6	9410400808		スプリングピン 4X8		SPRING PIN 4X8	8
7	5344 54 648-1		プレート		PLATE	2
8	5344 54 627		スケール		SCALE	4
9	9642040814		ナハコネシ M4X8		SMALL PAN-HEAD SCREW M4X8	8
10	5344 54 647		プレート		PLATE	4
11	9670041008		ソケットホルト M4X10		HEXAGON SOCKET BOLT M4X10	18
12	5344 54 634		シテンホルト		FULCRUM BOLT	16
13	5430 54 672		ブロック		BLOCK	16
14	5344 54 642		クラフ°		CLAMP	4
15	5430 54 662-1		ピン		PIN	8
16	9410401008		スプリングピン 4X10		SPRING PIN 4X10	16
17	5344 54 636		プレート		PLATE	8
18	9648040814		サラコネシ M4X8		SMALL FLUSH HEAD SCREW M4X8	16
19	5290 51 083		スプリング		SPRING	16
20	5344 54 651-1		ホルト		BOLT	2
21	5344 54 653		スプリング		SPRING	2
22	5344 54 661		ブロック		BLOCK	2
23	90308		ボールベアリング 606ZZ		BALL BEARING 606ZZ	4
24	9670051608		ソケットホルト M5X16		HEXAGON SOCKET BOLT M5X16	4
25	5344 54 659		ブロック		BLOCK	2
26	5640 75 244		スプリング		SPRING	4
27	9410502008		スプリングピン 5X20		SPRING PIN 5X20	4
28	5300 45 283		アテカネ		STOPPER	16
29	9684050508		トメネシ M5X5		SET SCREW M5X5	20
30	5344 54 633-1		ロックピン		LOCK PIN	8
31	5344 54 649-1		プレート		PLATE	4
32	5344 54 641-1		クラフ°ハ-ス		CLAMP BASE	2
33	5290 54 338		スプリング		SPRING	8
34	5340 54 636		ホルト		BOLT	8
36	9670063008		ソケットホルト M6X30		HEXAGON SOCKET BOLT M6X30	4
37	5340 54 631-1		インジケター		INDICATOR	4
38	9648040614		サラコネシ M4X6		SMALL FLUSH HEAD SCREW M4X6	4

ハントウ

PLATE CYLINDER

セクション  
SECTIONセクション番号  
SECTION NUMBER

5342Z 540

★マークの部品は単品ではお渡しできませんので、セット番号で注文してください。  
When ordering items marked ★, indicate the set number because they are available only as a set.

No	セット番号/ 部品番号	SET No PART No	部品名称/ 構成番号	COMPONENT PARTS	PART NAME No	個数 Qty
39	5344	54 622-1	クランプ		CLAMP	
40	5344	54 623-1	クランプ		CLAMP	
41	5640	23 136	ストツハ-		STOPPER	4
42	9642030614		ナハコネジ M3X6		SMALL PAN-HEAD SCREW M3X6	8
43	5344	54 629-1	プレート		PLATE	4
44	5344	54 621-1	クランプベース		CLAMP BASE	2
45	5344	54 632-1	イチキメピン		POSITIONING PIN	2
46	5340	54 635-1	プレート		PLATE	4
47	5344	54 628	ガイド		GUIDE	4
48	5512	54 433	ガイド		GUIDE	4
49	9670061008		ソケットホルト M6X10		HEXAGON SOCKET BOLT M6X10	8
50	5344	54 631-1	イチキメピン		POSITIONING PIN	2
51	5344	54 625	ピン		PIN	2
52	90200		ボールベアリング 607ZZ		BALL BEARING 607ZZ	2
53	5344	54 521-1	インジケータ		INDICATOR	2
54	90720		ロックナット AN02		LOCK NUT AN02	2
55	90721		ロックワッシャ AW02		LOCK WASHER AW02	2
56	90368		スラストワッシャ AS1102		THRUST WASHER AS1102	6
57	90480		スラストベアリング AXK1102		THRUST BEARING AXK1102	4
58	5330	54 519-2	ツマミ(ブラック)		KNOB(BLACK)	2
59	9684060608		トメネジ M6X6		SET SCREW M6X6	6
60	90479		スラストワッシャ WS81102		THRUST WASHER WS81102	2
61	9648041514		サラコネジ M4X15		SMALL FLUSH HEAD SCREW M4X15	4
62	5344	54 511-1	プレート		PLATE	2
63	5341	89 224	スパー		SPACER	4
64	9670051808		ソケットホルト M5X18		HEXAGON SOCKET BOLT M5X18	6
65	5344	54 654	プレート		PLATE	2
66	5340	54 633	スパー		SPACER	
67	5344	54 656-2	ギア		GEAR	2
68	5344	54 657-1	ギア		GEAR	2
69	5344	54 671-1	シャフト		SHAFT	2
70	9410402008		スプリングピン 4X20		SPRING PIN 4X20	2
71	90599		ブッシュ MB1206DU		BUSHING MB1206DU	4
72	9410401608		スプリングピン 4X16		SPRING PIN 4X16	2
73	5344	54 681	シャフト		SHAFT	2
74	9670050608		ソケットホルト M5X6		HEXAGON SOCKET BOLT M5X6	2
75	5340	54 646-1	スケール		SCALE	4
76	9642040614		ナハコネジ M4X6		SMALL PAN-HEAD SCREW M4X6	8
77	5344	54 624	ブラケット		BRACKET	2
78	9410501608		スプリングピン 5X16		SPRING PIN 5X16	4
79	9670051208		ソケットホルト M5X12		HEXAGON SOCKET BOLT M5X12	4
80	90242		ブッシュ MB1210DU		BUSHING MB1210DU	2
81	5340	54 113	ギア		GEAR	2
82	5330	23 113	ワッシャ		WASHER	10
83	5290	24 127	ホルト		BOLT	6
84	9670063508		ソケットホルト M6X35		HEXAGON SOCKET BOLT M6X35	10
85	5344	54 512-1	プレート		PLATE	2
86	5340	54 516	ブラケット		BRACKET	2
87	5340	52 303	ブッシュ		BUSHING	6
88	5290	33 214	ブッシュ		BUSHING	4
89	5344	52 320	カム		CAM	2
90	5340	52 302-2	スタット		STUD	8
91	5340	54 514	カバー		COVER	2
92	5322	52 492	スパー		SPACER	8
93	5344	54 515	スプリング		SPRING	
94	5340	54 513-2	ブッシュ		BUSHING	
95	5290	23 115	カバー		COVER	4
96	91632		ボールベアリング 6007ZZCM		BALL BEARING 6007ZZCM	2
97	5344	54 120-2	ハントウ		PLATE CYLINDER	2



PLATE CYLINDER

★マークの部品は単品ではお渡しできませんので、セット番号で注文してください。  
When ordering items marked ★, indicate the set number because they are available only as a set.

No	セット番号/ 部品番号	SET No PART No	部品名称/ 構成番号	COMPONENT PARTS	PART NAME No	個数 Q'ty
98	9710040008		ハネサカネ M4		SPRING WASHER M4	4
99	5330 54 518		スプリング		SPRING	2
102	9670054008		ソケットボルト M5X40		HEXAGON SOCKET BOLT M5X40	8
103	9670051001		ソケットボルト M5X10		HEXAGON SOCKET BOLT M5X10	12
104	91633		ボールベアリング 6206ZZCM		BALL BEARING 6206ZZCM	2
105	5340 54 114		トメカラー		LOCK COLLAR	2
106	5340 54 515		ブッシュ		BUSHING	2
107	9670052008		ソケットボルト M5X20		HEXAGON SOCKET BOLT M5X20	8
108	5340 54 112-1		シャフト		SHAFT	2
109	5344 52 340		カム		CAM	2
110	5640 24 132		ピボット		PIVOT	2
112	92314012		スプリング TM 14X25		SPRING TM 14X25	2
113	90703		ナット M6		U-NUT M6	2
114	9684065008		トメネジ M6X50		SET SCREW M6X50	2
115	9415402208		スパイラルロールピン 4X22		SPIRAL ROLL PIN 4X22	4
116	5344 54 722		スプリングベース		SPRING BASE	4
117	5344 54 731		ブラケット		BRACKET	2
118	5344 54 733		ブラケット		BRACKET	2
119	5344 54 734		ブラケット		BRACKET	2
120	5344 54 735		ブラケット		BRACKET	2
122	91343001		プランジャー PBF-6		PLUNGER PBF-6	2
123	9662060014		ナット M6		HEXAGON NUT M6	2
124	9670051008		ソケットボルト M5X10		HEXAGON SOCKET BOLT M5X10	4
126	9670041608		ソケットボルト M4X16		HEXAGON SOCKET BOLT M4X16	2

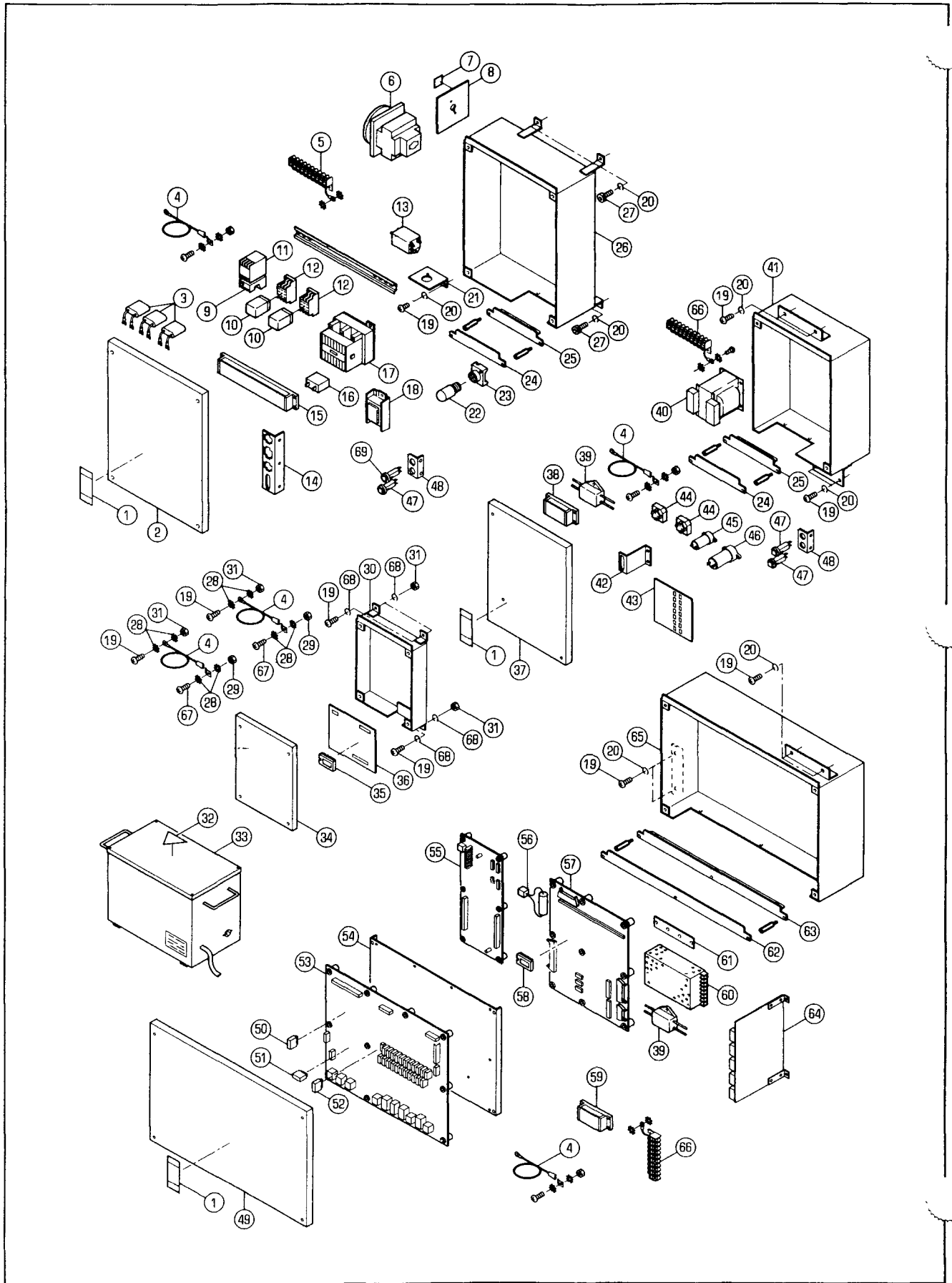

セイキヨホツクス

セクション  
SECTIONセクション番号  
SECTION NUMBER

5342Z 610

CONTROL BOX

★マークの部品は単品ではお渡しできませんので、セット番号で注文してください。  
When ordering items marked ★, indicate the set number because they are available only as a set.

No	セット番号/ 部品番号	SET No PART No	部品名称/ 構成番号	COMPONENT PARTS	PART NAME	個数 Qty
	5342 61	610	P-ROMツキCPUホート		CPU BOARD WITH UV-EPROM	1
			57,58			
	5342 61	620	P-ROMツキ 2マイクンチキハ		CIRCUIT BOARD WITH UV-EPROM	1
			35,36			
1	5663 74	131	ラベル(ニホンコ)		LABEL(JAPANESE)	3
2	5344 61	122	ホツクスカハ		BOX COVER	1
3	99307001		サーシキラー XEB1202		SURGE KILLER XEB1202	3
4	5290 61	633	アースン 300MM		GROUND WIRE 300MM	5
5	5330 61	615	タンシタ		TERMINAL	1
6	97729-1		スイッチ P1-25/E/SVB		SWITCH P1-25/E/SVB	1
7	5341 74	081	メインスイッチシール(ホワイト)		MAIN SWITCH SEAL(WHITE)	1
7	5342 74	081	スイッチシール(ブラック)		SWITCH SEAL(BLACK)	1
8	5342 61	123	プレート(ブラック)		PLATE(BLACK)	1
8	5344 61	123-1	プレート(ミッドグレイ)		PLATE(MIDDLE GRAY)	1
9	98103032		サーマルリレー TH-N12 5A		THERMAL RELAY TH-N12 5A	1
10	97125		リレー LY-2N DC24V		RELAY LY-2N DC24V	2
11	98102011		リレー S-N11 AC120V		RELAY S-N11 AC120V	1
12	97253		リレーソケット PTF08A(LY2)		RELAY SOCKET PTF08A(LY2)	2
13	99308003		ノイズフィルター GT-215U		NOISE FILTER GT-215U	1
14	5344 61	116-1	ブラケット		BRACKET	1
15	98935034		タンシタ BTB15LCU9		TERMINAL BTB15LCU9	1
16	95111008		コンデンサー CH200UL		CONDENSER CH200UL	1
17	97207		リレー BMP6-5-0-5-0-4		RELAY BMP6-5-0-5-0-4	1
18	95511001		アンテナ 60HZ		STABILIZER 60HZ	1
			アメリカカナダ		U.S.A./CANADA	
18	99962		アンテナ 60HZ		STABILIZER 60HZ FZ-15111-294	1
18	99963		アンテナ 50HZ		STABILIZER 50HZ FZ-15111-394	1
19	9642051014		ナット M5X10		SMALL PAN-HEAD SCREW M5X10	14
20	9710050008		ハネサカネ M5		SPRING WASHER M5	12
21	5342 61	124	ブラケット		BRACKET	1
22	99928		グローランプ FG-1E		GLOW LAMP FG-1E	1
23	99933		ソケット L-420		SOCKET L-420	1
24	5344 61	126	ブラケット		BRACKET	2
25	5344 61	125	ブラケット		BRACKET	2
26	5342 61	121	スイッチホツクス		SWITCH BOX	1
27	9670051008		ソケットホルト M5X10		HEXAGON SOCKET BOLT M5X10	4
28	90643		ハツキサカネ B5		TOOTHED LOCK WASHER B5	8
29	9660040014		ナット M4		HEXAGON NUT M4	2
30	5342 61	931	ニマイクンチホツクス		DOUBLE SHEET DETECTOR BOX	1
31	9660050014		ナット M5		HEXAGON NUT M5	6
32	5290 61	135-1	ラベル		LABEL	1
			240V		240V	
33	5340 61	991-2	トランス		TRANSFORMER	1
			240V		240V	
34	5342 61	932	ニマイクンチホツクスカハ		COVER	1
35	5342 61	811	P-ROM		UV-EPROM	1
36	5344 61	621	2マイクンチキハ		DOUBLE SHEET CIRCUIT BOARD	1
37	5342 61	132	カハ		COVER	1
38	98935041		タンシタ BTB15LCU4 CSA		TERMINAL BTB15LCU4 CSA	1
39	99779		フィルター ZGB-2203-01		NOISE FILTER ZGB-2203-01	2
40	98705023		トランス T-1B-30		TRANSFORMER T-1B-30	1
41	5342 61	131	セイキヨホツクス		CONTROL BOX	1
42	5342 61	116	ブラケット		BRACKET	1
43	5512 61	655	キハ		CIRCUIT BOARD	1
44	99301004		セイリユキ S25VB60		RECTIFIER S25VB60	2
45	99777		コンデンサー 10000マイクロ		CONDENSER 10000MICRO	1
46	99785		コンデンサー 3300マイクロ		CONDENSER 3300MICRO	1
47	98504004		プロテクター NRF110-5A		CIRCUIT PROTECTOR NRF110-5A	3
48	5342 61	117	ブラケット		BRACKET	2

セイキヨホツクス

CONTROL BOX

セクション  
SECTION

セクション番号  
SECTION NUMBER

5342Z 610

★マークの部品は単品ではお渡しできませんので、セット番号で注文してください。  
When ordering items marked ★, indicate the set number because they are available only as a set.

No	セット番号/ 部品番号	SET No PART No	部品名称/ 構成番号	COMPONENT PARTS	PART NAME No	個数 Qty
49	5342 61	112	カバー		COVER	
50	97190		リレー	DSP1-DC24V	RELAY DSP1-DC24V	
51	98111004		リレー	G6C-2117P-FD-US	RELAY G6C-2117P-FD-US	2
52	97192		リレー	G6A-274P-DC24V	RELAY G6A-274P-DC24V	4
53	5342 61	612	コネクタボード		CONNECTOR BOARD	1
54	5342 61	115	ナカイタ		PLATE	1
55	5340 61	645-1	デバイスコントロール		CONTROLLER	1
56	5330 61	646	バッテリー		BATTERY	1
57	5330 61	641-2	CPUボード		CPU BOARD	1
58	5342 61	801	P-ROM		UV-EPROM	1
59	98935056		ターミナル	BTB15LCU2	TERMINAL BTB15LCU2	1
60	99991		スイッチングレギュレーター		SWITCHING REGULATOR	1
61	5344 61	127	ブラケット		BRACKET	1
62	5342 61	114	ブラケット		BRACKET	1
63	5342 61	113	ブラケット		BRACKET	1
64	5330 61	644-3	アンプキハシ		AMPLIFIER CIRCUIT BOARD	1
65	5342 61	111	セイキヨホツクス		CONTROL BOX	1
66	5340 61	260	ターミナル	BP201L-6	TERMINAL BP201L-6	2
67	9642040814		ナット	M4X8	SMALL PAN-HEAD SCREW M4X8	2
68	9710050014		ハネサカネ	M5	SPRING WASHER M5	8
69	98504005		プロテクター	NRF110-8A	CIRCUIT PROTECTOR NRF110-8A	1



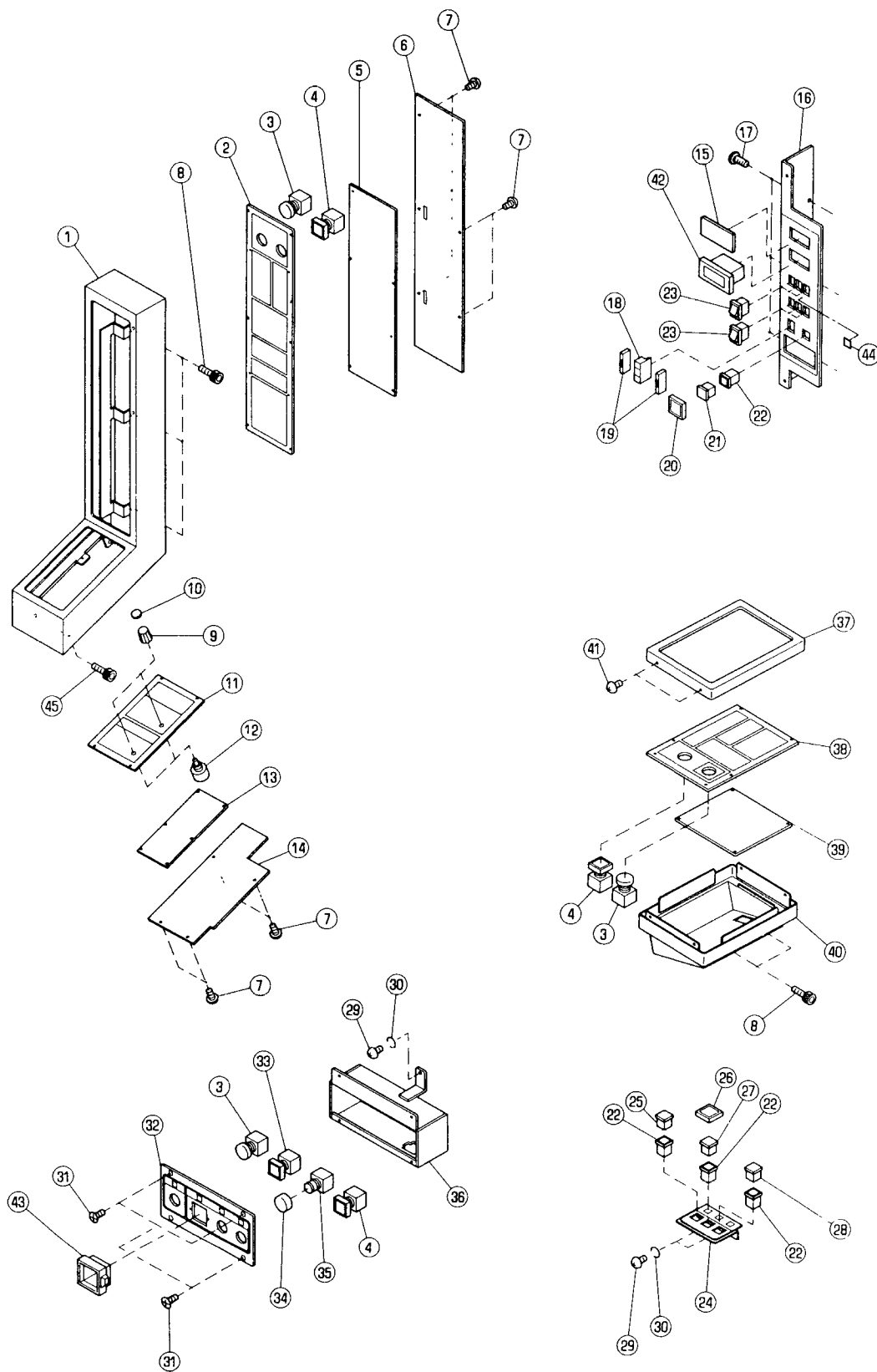

ソウサハ°ネル

セクション  
SECTIONセクション番号  
SECTION NUMBER

5342Z 615

OPERATION PANEL

★マークの部品は単品ではお渡しできませんので、セット番号で注文してください。  
When ordering items marked ★, indicate the set number because they are available only as a set.

No	セット番号/ 部品番号	SET No PART No	部品名称/ 構成番号	COMPONENT PARTS	PART NAME	個数 Qty
1	5342 61	233	ハ°ネルホ°ツクス(ウ°ムフ°ラツク)	PANEL BOX(WARM BLACK)		1
1	5344 61	233	ハ°ネルホ°ツクス	PANEL BOX		1
2	5342 61	230	ハイシハ°ネル	DELIVERY PANEL		1
2	5342 61	235	ハイシハ°ネル(ウ°ムフ°ラツク)	DELIVERY PANEL(WARM BLACK)		1
3	96522		スイッチ AVW402-R	SWITCH AVW402-R		4
4	98332009		スイッチ LW2B-M1C1G	SWITCH LW2B-M1C1G		4
5	5342 61	642	ハ°ネルキハ°ン	PANEL CIRCUIT BOARD		1
6	5344 61	234	フ°レート	PLATE		1
7	9642030614		ナ°コネシ° M3X6	SMALL PAN-HEAD SCREW M3X6		9
8	9670061208		ソケットホルト M6X12	HEXAGON SOCKET BOLT M6X12		5
9	98949008		ツマミ 021-3215	KNOB 021-3215		2
10	98949009		キャツフ° 040-3045	CAP 040-3045		2
11	5342 61	240	ハ°ネル	PANEL		1
12	99305006		カヘンテイコウ	VARIABLE RESISTANCE		2
13	5342 61	643	ハ°ネルキハ°ン	PANEL CIRCUIT BOARD		1
14	5344 61	235	フ°レート	PLATE		1
15	6520 61	117	フ°レート	PLATE		1
16	5344 61	271-1	ハ°ネル	PANEL		1
17	9652050807		トラスコネシ° M5X8	SMALL TRUSS SCREW M5X8		3
18	98351003		スイッチ DFAN-031-B	SWITCH DFAN-031-B		1
19	98351002		フ°レート DFNW-3-B	PLATE DFNW-3-B		1
20	96622		カ°ート° A3SA-5050	GUARD A3SA-5050		1
21	98322008		シヨウコウフ° A3KA-51Y-28E	SWITCH BUTTON A3KA-51Y-28E		1
22	98322001		スイッチホンタイ A3KA-7050	SWITCH BODY A3KA-7050		7
23	98343001		スイッチ JW-S11RKK	SWITCH JW-S11RKK		6
24	5344 61	261-1	ユニツトハ°ネル	UNIT PANEL		2
25	98322003		シヨウコウフ° A3KA-51G-N	SWITCH BUTTON A3KA-51G-N		2
26	98322010		カ°ート° MA9Z-G2B	GUARD MA9Z-G2B		2
27	98322007		シヨウコウフ° A3KA-51G-28E	SWITCH BUTTON A3KA-51G-28E		2
28	98322006		シヨウコウフ° A3KA-51A-N	SWITCH BUTTON A3KA-51A-N		2
29	9642051014		ナ°コネシ° M5X10	SMALL PAN-HEAD SCREW M5X10		8
30	9710050008		ハ°ネサ°カ°ネ M5	SPRING WASHER M5		8
31	9648040814		サラコネシ° M4X8	SMALL FLUSH HEAD SCREW M4X8		8
32	5344 61	251	ハ°ネル	PANEL		2
33	98332016		スイッチ LW2B-M1C1B	SWITCH LW2B-M1C1B		2
34	98338003		キャツフ° AVLW3BL-TK1372	CAP AVLW3BL-TK1372		2
35	96606		スイッチ AVLW322T20D-R-T	SWITCH AVLW322T20D-R-T		2
36	5344 61	252	インチンク°ホ°ツクス	INCHING BOX		2
37	5342 61	223	カハ°- (ウ°ムフ°ラツク)	COVER(WARM BLACK)		1
37	5344 61	223	カハ°-	COVER		1
38	5342 61	220	ハ°ネル(ウ°ムフ°ラツク)	PANEL(WARM BLACK)		1
38	5344 61	220	ハ°ネル	PANEL		1
39	5344 61	641	ハ°ネルキハ°ン	PANEL CIRCUIT BOARD		1
40	5342 61	210	ホ°ツクス(ウ°ムフ°ラツク)	BOX(WARM BLACK)		1
40	5344 61	210-1	ホ°ツクス	BOX		1
41	9652030607		トラスコネシ° M3X6	SMALL TRUSS SCREW M3X6		4
42	5330 61	622	カウンタ-	COUNTER		2
43	5660 61	114	インチンク°カ°ート°	INCHING GUARD		2
44	5342 61	125	フ°レート	PLATE		1
45	9670060808		ソケットホルト M6X8	HEXAGON SOCKET BOLT M6X8		2

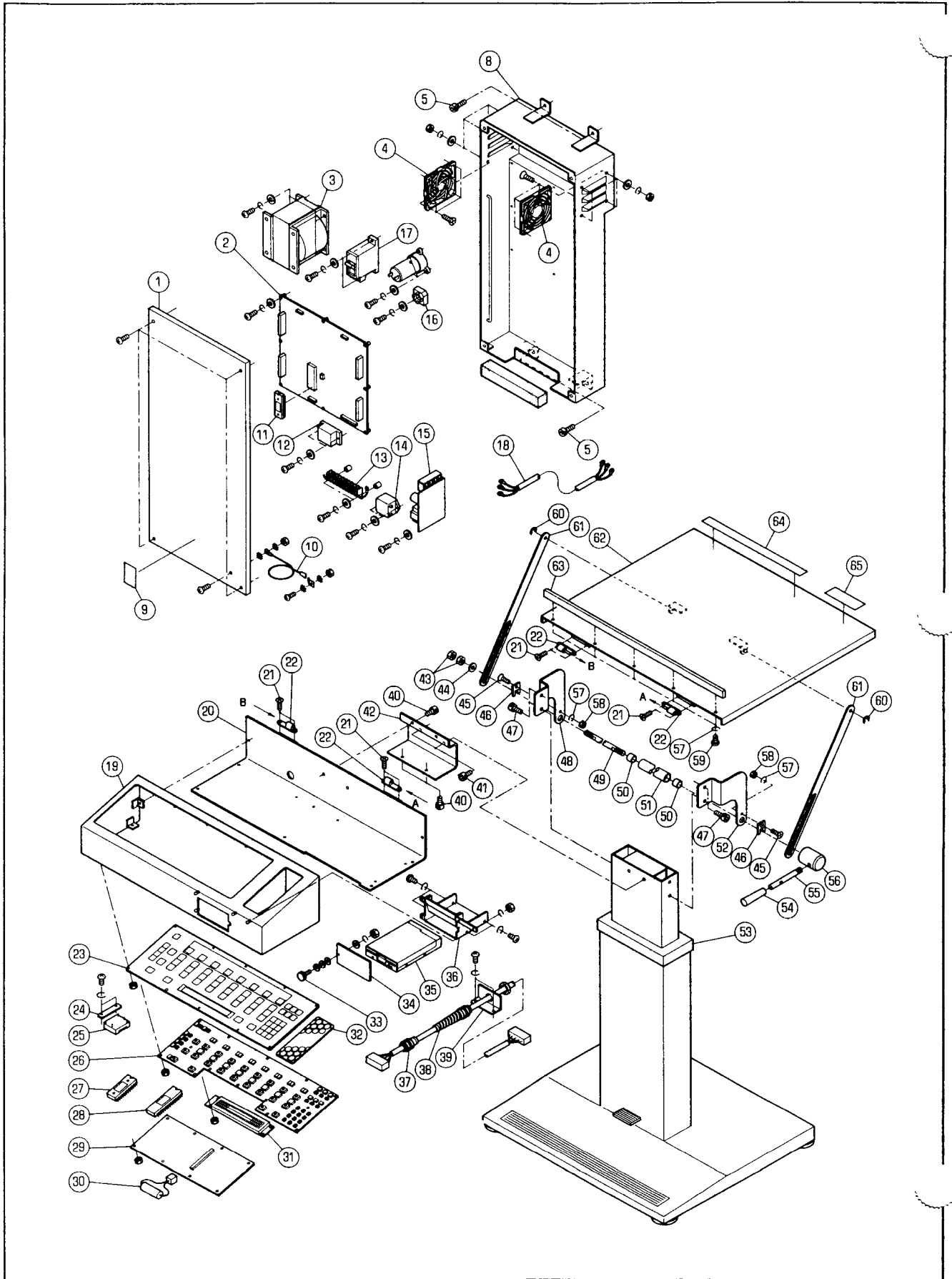



オペレーションスタンド  
(PCS-Fツキ)  
OPERATION STAND  
(WITH PCS-F)

セクション  
SECTION

セクション番号  
SECTION NUMBER

5342Z 625

★マークの部品は単品ではお渡してきませんので、セット番号で注文してください。  
When ordering items marked ★, indicate the set number because they are available only as a set.

No	セット番号/ 部品番号	SET No PART No	部品名称/ 構成番号	COMPONENT PARTS	PART NAME	個数 Qty
	5342 66	110	テーブルASSY(ウォームラック)	TABLE ASSY(WARM BLACK)		1
			21,22,40-65			
	5342 66	660	P-ROMツキCPUボードASSY	CPU BOARD WITH UV-EPROM ASSY		1
			27-29			
	5344 66	110	テーブル ASSY	TABLE ASSY		1
			21,22,40-65			
	5344 66	120-1	パイプ ASSY	PIPE ASSY		1
			50,51			
	5344 66	670	モーターコントロールボードASSY	MOTOR CONTROL BOARD ASSY		1
			2,11			
	5512 53	120	レバー ASSY	LEVER ASSY		1
			54,55			
1	5344 66	561	カバー	COVER		1
2	5344 66	671	モーターコントロールボード	MOTOR CONTROL BOARD		1
3	98705021		トランス YT2S-400R-56	TRANSFORMER YT2S-400R-56		1
4	95123009		フィルター	FILTER		2
5	9670051008		ソケットホルト M5X10	HEXAGON SOCKET BOLT M5X10		4
8	5344 66	551	PCS セイキボックス	PCS CONTROL BOX		1
9	5663 74	131	ラベル(日本語)	LABEL(JAPANESE)		1
10	5290 61	633	アース線 300MM	GROUND WIRE 300MM		1
11	5344 66	821	P-ROMツキ CPU	CPU WITH UV-EPROM		1
12	98935054		ターミナル BTB-15-C3	TERMINAL BTB-15-C3		1
13	5330 61	615	ターミナル	TERMINAL		1
14	99768		ノイズフィルター ZAC2210-00	NOISE HILTER ZAC2210-00		1
15	98721020		電源	POWER SOURCE		1
16	99301004		整流器 S25VB60	RECTIFIER S25VB60		1
17	98504010		サーキットプロテクター	CIRCUIT PROTECTOR		1
18	5344 66	576	電源ケーブル	POWER SOURCE CABLE		1
19	5344 66	511	PCS-F パネルボックス	PCS-F PANEL BOX		1
20	5344 66	512-1	ボックスソケット	LOWER PLATE		1
21	9648041014		サライネ M4X10	SMALL FLUSH HEAD SCREW M4X10		8
22	91470		ヒンジ B-66-2	HINGE B-66-2		2
23	5344 66	520	パネル	PANEL		1
24	5344 66	531	ブラケット	BRACKET		1
25	98721021		電源	POWER SOURCE		1
26	5344 66	662	パネルボード	PANEL BOARD		1
27	5344 66	811	P-ROMツキ CPU	CPU WITH UV-EPROM		1
28	5342 66	801	P-ROM	UV-EPROM		1
29	5344 66	661	CPUボード	CPU BOARD		1
30	5330 61	646	バッテリー	BATTERY		1
31	95501009		エキシヨビヨウシキ LM092LN	LIGUID CRYSTAL DISPLAY LM092LM		1
32	5344 66	513	工具パンシート	TOOL PAN SHEET		1
33	91316005		スクリュー	SCREW		1
34	5344 66	533	カバー	COVER		1
35	99711017		FDドライブユニット	FD DRIVE UNIT		1
36	5344 66	532	FDD フレート	FDD PLATE		1
37	98823		コードロック NC-1 クロ	CORD LOCK NC-1 BRACK		1
38	98945012		ブッシング 3247	BUSHING 3247		1
39	5344 66	541	ブラケット	BRACKET		1
40	9670051001		ソケットホルト M5X10	HEXAGON SOCKET BOLT M5X10		4
41	9670051208		ソケットホルト M5X12	HEXAGON SOCKET BOLT M5X12		2
42	5344 66	131	ブラケット	BRACKET		1
43	9660120014		ナット M12	HEXAGON NUT M12		2
44	9716120014		ヒラサカネ M12	PLAIN WASHER M12		1
45	9648041214		サライネ M4X12	SMALL FLUSH HEAD SCREW M4X12		2
46	5344 66	124	ホルダー	HOLDER		2
47	9670081008		ソケットホルト M8X10	HEXAGON SOCKET BOLT M8X10		4
48	5344 66	123-1	ブラケット	BRACKET		1
49	5344 66	125	シャフト	SHAFT		1

オペレーショングラント  
 (PCS-Fツキ)  
 OPERATION STAND  
 (WITH PCS-F)

セクション  
 SECTION

セクション番号  
 SECTION NUMBER

5342Z 625

★マークの部品は単品ではお渡しできませんので、セット番号で注文してください。  
 When ordering items marked ★, indicate the set number because they are available only as a set.

No	セット番号/ 部品番号	SET No PART No	部品名称/ 構成番号	COMPONENT PARTS	PART NAME	個数
50	5512 47	117	フツユ		BUSHING	
51	5344 66	121-1	パイプ		PIPE	1
52	5344 66	122-1	ブラケット		BRACKET	1
53	5344 66	127	スタント		STAND	1
54	5340 51	094	ツマミ(ブラック)		KNOB(BLACK)	1
55	5512 53	121	レバー		LEVER	1
56	5344 66	144	ナット		NUT	1
57	9710040008		ハネサカネ M4		SPRING WASHER M4	7
58	9660040014		ナット M4		HEXAGON NUT M4	2
59	9642040614		ナネコネ M4X6		SMALL PAN-HEAD SCREW M4X6	5
60	9721070008		Eリング E-7		E-RING E-7	2
61	5344 66	113	ガイド		GUIDE	2
62	5344 66	111-1	テーブル		TABLE	1
63	5344 66	112	ガイド		GUIDE	1
64	5344 66	161	ラベル		LABEL	1
65	5342 66	162	ラベル(ウォームブラック)		LABEL(WARM BLACK)	1
65	5344 66	162	ラベル		LABEL	1



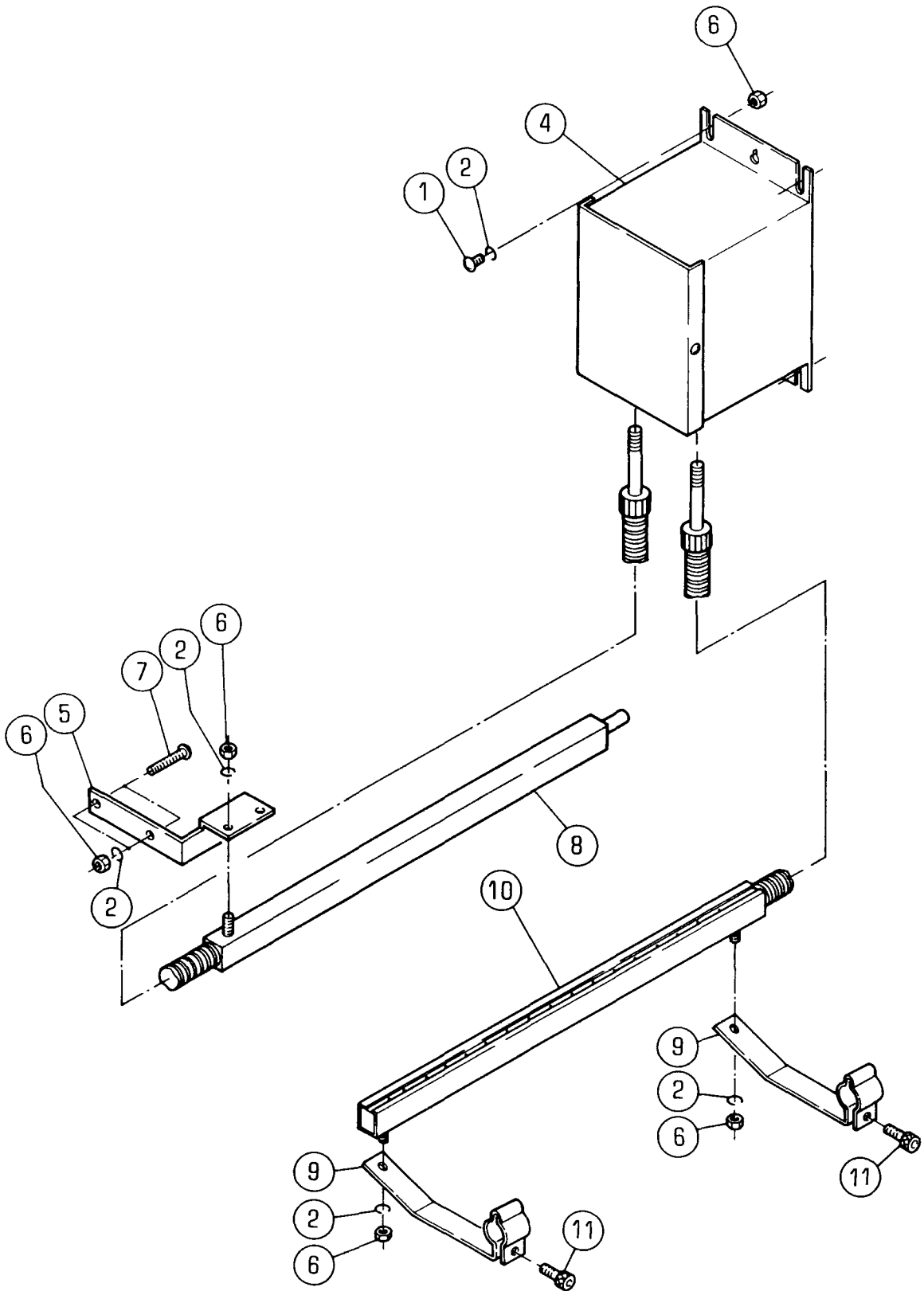

セイテ`ンキシ`ヨキヨソウチ

セクション  
SECTION

セクシヨ`ン番号  
SECTION NUMBER

5340Z 630

STATIC ELIMINATOR

★マークの部品は単品ではお渡しできませんので、セット番号で注文してください。  
When ordering items marked ★, indicate the set number because they are available only as a set.

No	セット番号/ 部品番号	SET No PART No	部品名称/ 構成番号	COMPONENT PARTS	PART NAME	個数 Qty
	5340 61	895	セイテ`ンキシ`ヨキヨソウチ	ASSY	STATIC ELIMINATOR ASSY	1
			アメリカ、カナダ`		U.S.A., CANADA	
			1,2,4-11			
	5340 61	915-2	セイテ`ンキシ`ヨキヨソウチ	ASSY	STATIC ELIMINATOR ASSY	1
			1,2,4-11			
1	9642051214		ナ`コネシ` M5X12		SMALL PAN-HEAD SCREW M5X12	2
2	9710050008		ハ`ネサ`カ`ネ M5		SPRING WASHER M5	9
4	98191		セイテ`ンキシ`ヨキヨホ`ンタイ		STATIC ELIMINATOR	1
4	99711001		セイテ`ンキシ`ヨキヨホ`ンタイ		STATIC ELIMINATOR	1
			アメリカ、カナダ`		U.S.A., CANADA	
5	5290 61	916-3	キユウシトリツケカ`ナク`		MOUNTING BRACKET	1
6	9660050014		ナツト M5		HEXAGON NUT M5	9
7	9642053014		ナ`コネシ` M5X30		SMALL PAN-HEAD SCREW M5X30	2
8	5340 61	891	キユウシハ`-		BAR	1
			アメリカ、カナダ`		U.S.A., CANADA	
8	5340 61	911-1	キユウシハ`-		BAR	1
9	5340 61	914-1	フ`ラケツト		BRACKET	2
10	5340 61	892	ハイシハ`-		BAR	1
			アメリカ、カナダ`		U.S.A., CANADA	
10	5340 61	912	ハイシハ`-		BAR	1
11	9670051508		ソケツトホ`ルト M5X15		HEXAGON SOCKET BOLT M5X15	2

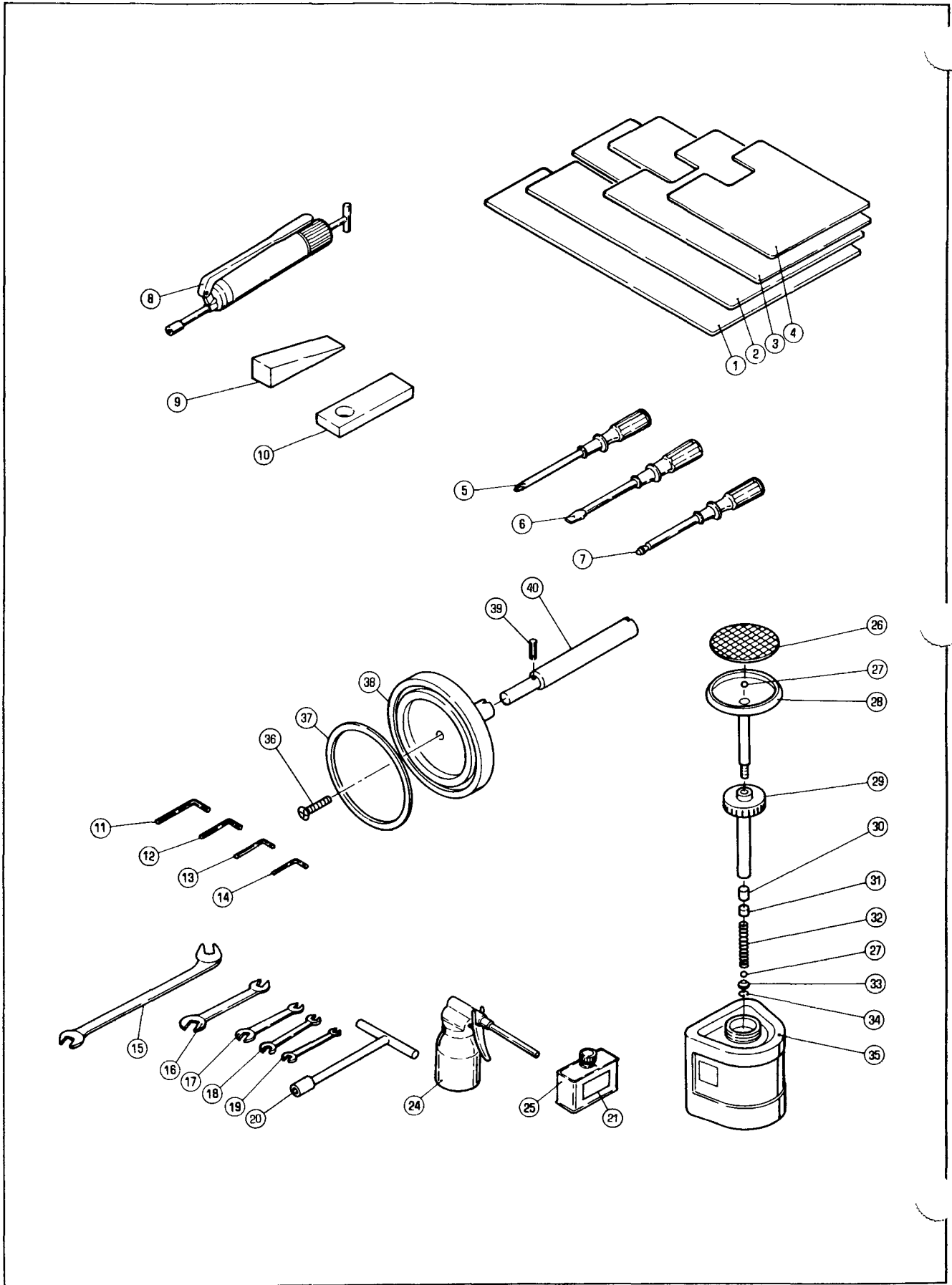

## ACCESSORIES

★マークの部品は単品ではお渡しできませんので、セット番号で注文してください。  
When ordering items marked ★, indicate the set number because they are available only as a set.

No	セット番号/ 部品番号	SET No PART No	部品名称/ 構成番号	COMPONENT PARTS	PART NAME No	個数 Qty
	5340	25 120-1	ハンドホイール	ASSY	HANDWHEEL ASSY	1
			36-40			
	5430	83 100-2	フランジヤカン	ASSY	PLUNGER CAN ASSY	1
			26-35			
	5430	83 210-4	フランジヤカンシャフト	ASSY	PLUNGER CAN SHAFT ASSY	1
			26-34			
1	5310	31 154-1	シタシキ		PILE BOARD	2
2	5290	31 153-1	シタシキ		PILE BOARD	2
3	5290	31 152-1	シタシキ		PILE BOARD	2
4	5290	31 151-1	シタシキ		PILE BOARD	2
5	91452		ドライバ(+)	100MM	DRIVER (+)100MM WOOD HANDLE	1
6	91431		ドライバ(-)	100MM	DRIVER(-)100MM	1
7	91429		ボールポイント	ドライバ H-4	BALL POINT DRIVER H-4.0	1
8	91531		グリースガン		GREASE GUN	1
9	5486	84 151-1	フソクフヒン	"ヤ"	WEDGE	2
10	5330	82 326	ナイフ		KNIFE	1
11	91420		ロツカクホウレンチ	5	ALLEN WRENCH 5	1
12	91421		ロツカクホウレンチ	4	ALLEN WRENCH 4	1
13	91422		ロツカクホウレンチ	3	ALLEN WRENCH 3	1
14	91423		ロツカクホウレンチ	2.5	ALLEN WRENCH 2.5	1
15	5344	54 682	スパナ		WRENCH	1
16	91400		スパナ	17X19	WRENCH 17X19	1
17	91401		スパナ	13X17	WRENCH 13X17	1
18	92701006		ヤリカタ	スパナ 10X13	WRENCH 10X13	1
19	91402		スパナ	8X10	WRENCH 8X10	1
20	91410		T-レンチ	13	T-HANDLE WRENCH 13	1
21	5430	78 294-3	ラベル		LABEL	1
24	91442		オイルガン		OIL GUN	1
25	91532-2		ポンプ	オイル DTE25	PUMP OIL DTE25	1
26	5430	83 218	カバー		COVER	1
27	90408		スチールボール	3/8	STEEL BALL 3/8	2
28	5430	83 213-3	ヘッド		HEAD	1
29	5430	83 216-3	キャップ		CAP	1
30	5430	83 214-1	リング		RING	1
31	5430	83 217	トメナツト		NUT	1
32	5430	83 215-1	スプリング		SPRING	1
33	5430	83 111-1	ソコア		HOLDER	1
34	9723180008		C-リング	C-18	C-RING C-18	1
35	5430	83 115-1	ボトル		BOTTLE	1
36	9650063014		マルサラコネシ	M6X30	SCREW M6X30	1
37	5300	25 117	プレート		PLATE	1
38	5340	25 116-1	ハンドホイール		HANDWHEEL	1
39	9410402508		スプリング	ピン 4X25	SPRING PIN 4X25	1
40	5340	25 121	シャフト		SHAFT	1

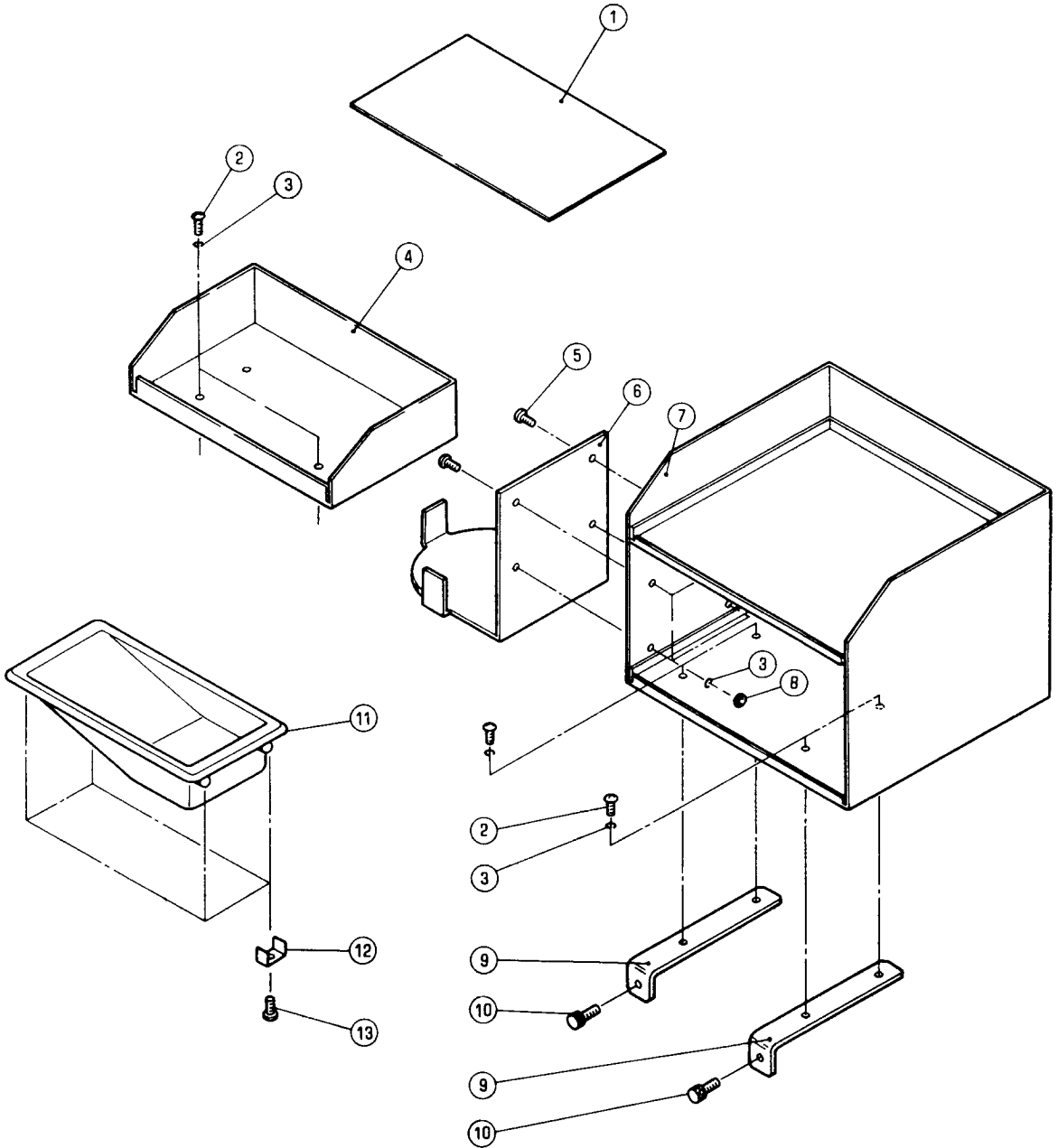



WORK ORGANIZER

★マークの部品は単品ではお渡しできませんので、セット番号で注文してください。  
When ordering items marked ★, indicate the set number because they are available only as a set.

No	セット番号/ 部品番号	SET No PART No	部品名称/ 構成番号	COMPONENT PARTS	PART NAME	個数 Qty
	5344 65	200-1	サキヨウタイ ASSY		WORK ORGANIZER ASSY	1
			2,3,5-10			
	5346 65	220	サキヨウタイ(ウオ-ムフラツク)		WORK ORGANIZER(WARM BLACK)	1
			2,3,5-10			
1	5344 65	232	シート		SHEET	1
2	9642050814		ナハコネジ M5X8		SMALL PAN-HEAD SCREW M5X8	4
3	9710050008		ハネサカネ M5		SPRING WASHER M5	6
4	5344 65	231	サキヨウタイ		WORK ORGANIZER	1
4	5346 65	223	サキヨウタイ(ウオ-ムフラツク)		WORK ORGANIZER(WARM BLACK)	1
5	9642051014		ナハコネジ M5X10		SMALL PAN-HEAD SCREW M5X10	6
6	5323 65	212-1	フラケット		BRACKET	1
6	5346 65	224	フラケット(ウオ-ムフラツク)		BRACKET(WARM BLACK)	1
7	5323 65	211-1	サキヨウタイ		WORK ORGANIZER	1
7	5346 65	221	サキヨウタイ(ウオ-ムフラツク)		WORK ORGANIZER(WARM BLACK)	1
8	9660050014		ナツト M5		HEXAGON NUT M5	4
9	5344 65	220-1	アジ		FOOT	2
9	5346 65	222	アジ(ウオ-ムフラツク)		FOOT(WARM BLACK)	2
10	9670061208		ソケットホルト M6X12		HEXAGON SOCKET BOLT M6X12	2
11	6520 65	151	コウクサラ		TOOL PAN	1
12	6520 65	152	ホルター-		HOLDER	4
13	91314006		ジユウジアナツキタツビコネジ		SCREW	4

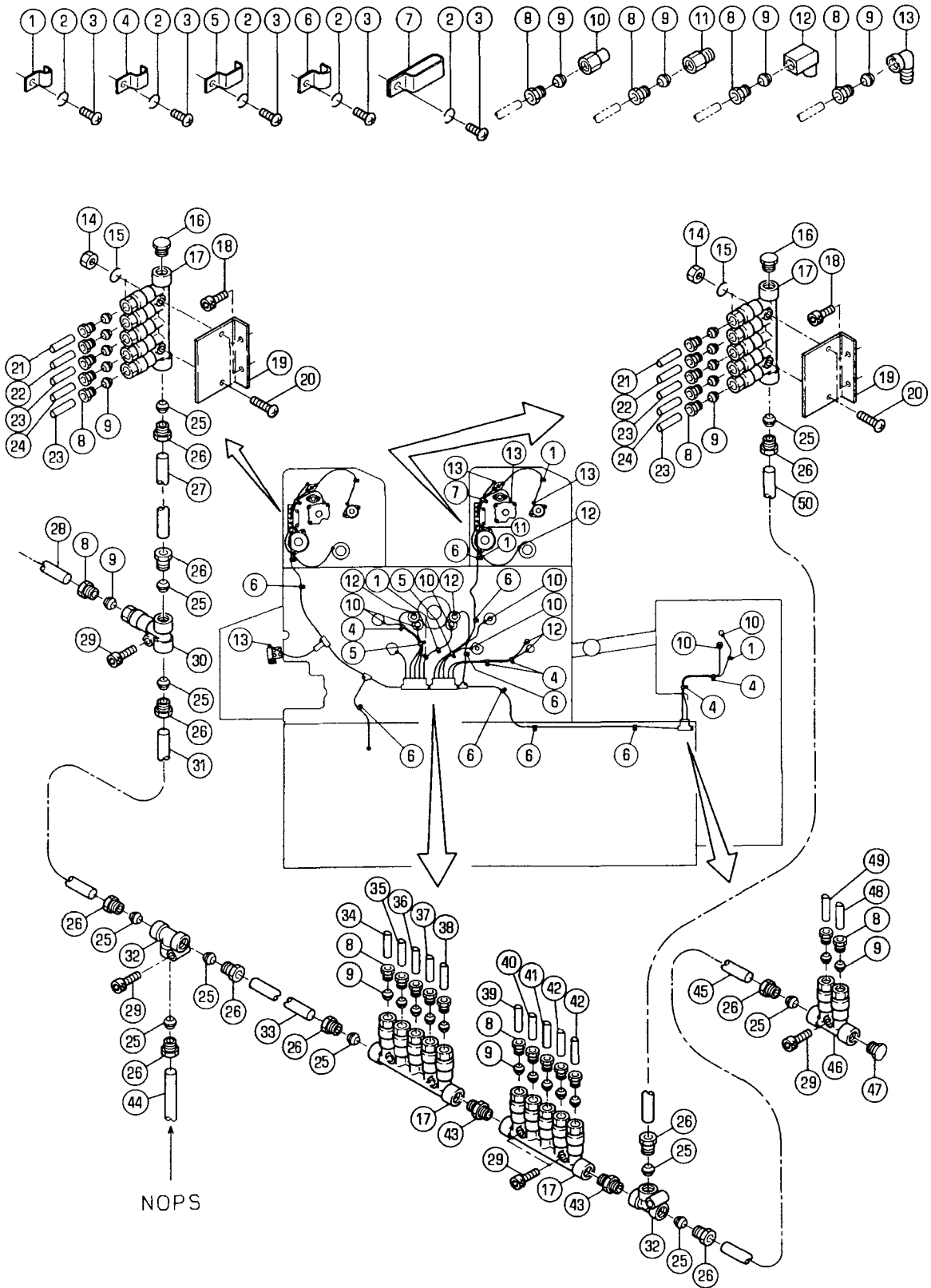

## LUBRICATION (OPS)

★マークの部品は単品ではお渡しできませんので、セット番号で注文してください。  
When ordering items marked ★, indicate the set number because they are available only as a set.

No.	セット番号/ 部品番号 / SET No PART No	部品名称/ 構成番号 / COMPONENT PARTS	PART NAME No	個数 Qty
1	91165	パイプバンド PZ-14	PIPE BAND PZ-14	6
2	9710050014	ハネサカネ M5	SPRING WASHER M5	23
3	9642051014	ナハコネシ M5X10	SMALL PAN-HEAD SCREW M5X10	23
4	91166	パイプバンド PZ-24	PIPE BAND PZ-24	6
5	91167	パイプバンド PZ-34	PIPE BAND PZ-34	2
6	91180	パイプバンド PZ-16	PIPE BAND PZ-16	9
7	91384	パイプバンド PZ534	PIPE BAND PZ534	2
8	91160	プラグ PA-4	PLUG PA-4	46
9	91161	スリーブ PB-4	SLEEVE PB-4	46
10	91170	ニツフォル PFF-4	NIPPLE PFF-4	8
11	91162	ニツフォル PD-4	NIPPLE PD-4	2
12	91169	エルボ PEF-4	ELBOW PEF-4	6
13	91203	エルボ PHD-4	ELBOW PHD-4	7
14	9660060014	ナット M6	HEXAGON NUT M6	4
15	9710060008	ハネサカネ M6	SPRING WASHER M6	4
16	90506006	シールプラグ PG-006	SEAL PLUG PG-006	2
17	91066	テスタ-フロンシヤ- DPB15	PLUNGER DPB15	4
18	9670061208	ソケットホルト M6X12	HEXAGON SOCKET BOLT M6X12	4
19	5340 66 112	ブラケット	BRACKET	2
20	9642062514	ナハコネシ M6X25	SMALL PAN-HEAD SCREW M6X25	4
21	9430040260	パイプ (サリソ) 4X260	PIPE 4X260	2
22	9430040510	パイプ (サリソ) 4X510	PIPE 4X510	2
23	9430040360	パイプ (サリソ) 4X360	PIPE 4X360	4
24	9431040140	パイプ (パイロソ) 4X140	PIPE 4X140	2
25	91172	スリーブ PB-6	SLEEVE PB-6	11
26	91173	プラグ PA-6	PLUG PA-6	11
27	9431060460	パイプ (パイロソ) 6X460	PIPE 6X460	1
28	9430040220	パイプ (サリソ) 4X220	PIPE 4X220	1
29	9670062508	ソケットホルト M6X25	HEXAGON SOCKET BOLT M6X25	5
30	91067	テスタ-フロンシヤ- DPB11	PLUNGER DPB11	1
31	9431060190	パイプ (パイロソ) 6X190	PIPE 6X190	1
32	91186	ティー PKD-6	TEE PKD-6	2
33	9431060140	パイプ (パイロソ) 6X140	PIPE 6X140	1
34	9430040120	パイプ (サリソ) 4X120	PIPE 4X120	1
35	9430040310	パイプ (サリソ) 4X310	PIPE 4X310	1
36	9430040325	パイプ (サリソ) 4X325	PIPE 4X325	1
37	9430040195	パイプ (サリソ) 4X195	PIPE 4X195	1
38	9430040245	パイプ (サリソ) 4X245	PIPE 4X245	1
39	9430040320	パイプ (サリソ) 4X320	PIPE 4X320	1
40	9430040290	パイプ (サリソ) 4X290	PIPE 4X290	1
41	9430040175	パイプ (サリソ) 4X175	PIPE 4X175	1
42	9430040375	パイプ (サリソ) 4X375	PIPE 4X375	2
43	91060	コネクタ PQ10T	CONNECTOR PQ10T	2
44	9431061300	パイプ (パイロソ) 6X1300	PIPE 6X1300	1
45	9431060860	パイプ (パイロソ) 6X860	PIPE 6X860	1
46	91375	テスタ-フロンシヤ- DPB-12	DESTER PLUNGER DPB-12	1
47	91331	シールプラグ PG10N	SEAL PLUG PG10N	1
48	9430040460	パイプ (サリソ) 4X460	PIPE 4X460	1
49	9430040400	パイプ (サリソ) 4X400	PIPE 4X400	1
50	9431060590	パイプ (パイロソ) 6X590	PIPE 6X590	1

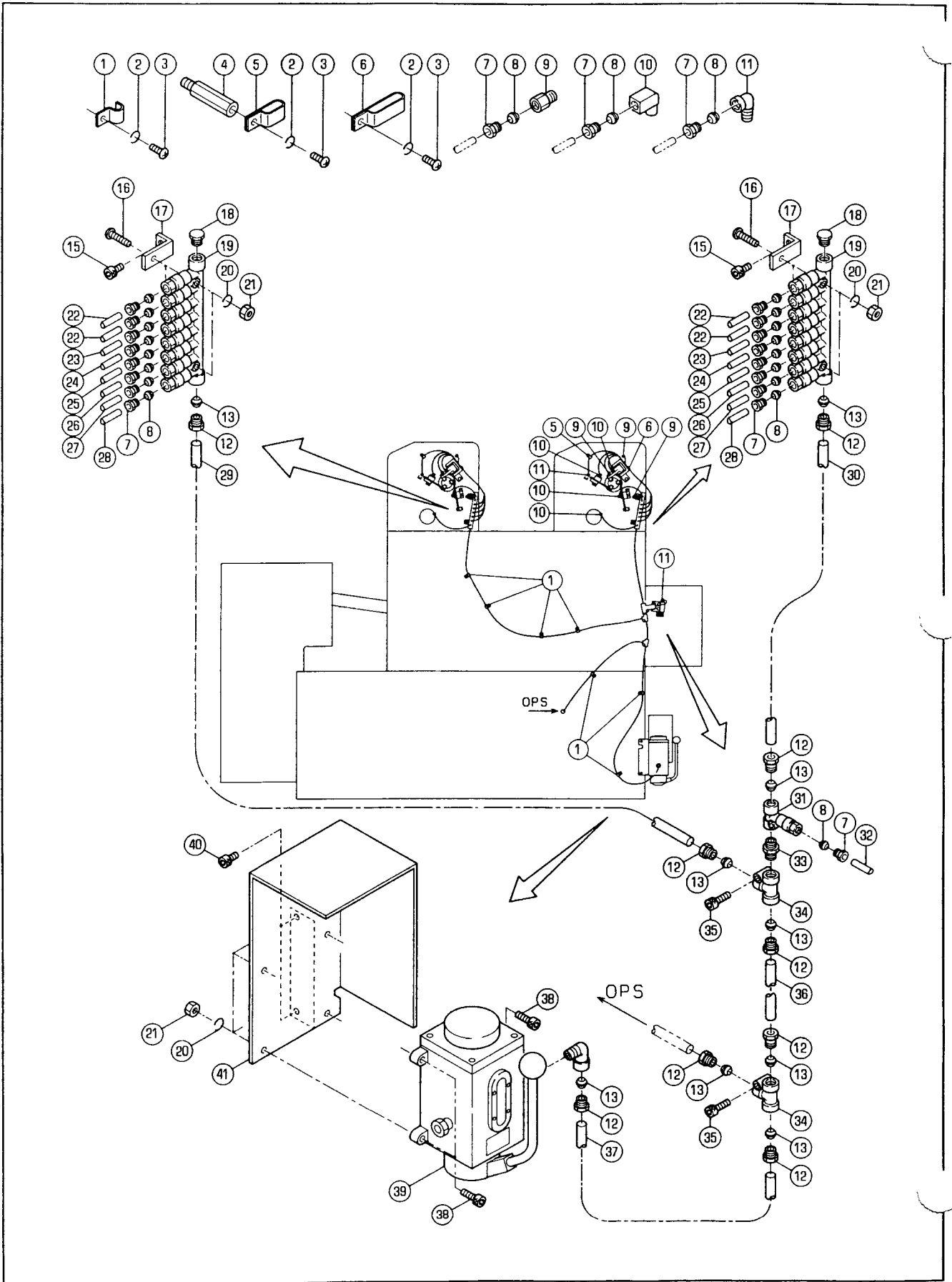

キ1ウ1 (NOPS)

セクション  
SECTIONセクション番号  
SECTION NUMBER

5342Z 656

LUBRICATION (NOPS)

★マークの部品は単品ではお渡してきませんので、セット番号で注文してください。  
When ordering items marked ★, indicate the set number because they are available only as a set.

No	セット番号/ 部品番号	SET No PART No	部品名称/ 構成番号	COMPONENT PARTS	PART NAME	個数 Qty
1	91180		パイプバンド	PZ-16	PIPE BAND PZ-16	7
2	9710050014		スプリングワッシャー	M5	SPRING WASHER M5	11
3	9642051014		ナット	M5X10	SMALL PAN-HEAD SCREW M5X10	11
4	5327 11 188		スタッド		STUD	2
5	91137		バンド	PZ-524	BAND PZ-524	2
6	91062		パイプバンド	PZ-544	PIPE BAND PZ-544	2
7	91160		プラグ	PA-4	PLUG PA-4	34
8	91161		スリーブ	PB-4	SLEEVE PB-4	34
9	91162		ニップル	PD-4	NIPPLE PD-4	6
10	91169		エルボ	PEF-4	ELBOW PEF-4	8
11	91203		エルボ	PHD-4	ELBOW PHD-4	3
12	91173		プラグ	PA-6	PLUG PA-6	9
13	91172		スリーブ	PB-6	SLEEVE PB-6	9
15	9670061208		六角ソケットボルト	M6X12	HEXAGON SOCKET BOLT M6X12	4
16	9642062514		ナット	M6X25	SMALL PAN-HEAD SCREW M6X25	4
17	5560 12 104		ブラケット		BRACKET	4
18	91331		シールプラグ	PG10N	SEAL PLUG PG10N	2
19	90502001		デスタープランジャー	DPB18	DESTER PLUNGER DPB18	2
20	9710060008		スプリングワッシャー	M6	SPRING WASHER M6	8
21	9660060014		ナット	M6	HEXAGON NUT M6	8
22	9430040160		パイプ	4X160	PIPE 4X160	4
23	9430040680		パイプ	4X680	PIPE 4X680	2
24	9430040550		パイプ	4X550	PIPE 4X550	2
25	9430040500		パイプ	4X500	PIPE 4X500	2
26	9430040540		パイプ	4X540	PIPE 4X540	2
27	9430040480		パイプ	4X480	PIPE 4X480	2
28	9430040340		パイプ	4X340	PIPE 4X340	2
29	9431061100		パイプ	6X1100	PIPE 6X1100	1
30	9431060350		パイプ	6X350	PIPE 6X350	1
31	91067		デスタープランジャー	DPB11	PLUNGER DPB11	1
32	9430040120		パイプ	4X120	PIPE 4X120	1
33	91060		コネクタ	PQ10T	CONNECTOR PQ10T	1
34	91186		ティー	PKD-6	TEE PKD-6	2
35	9670062508		六角ソケットボルト	M6X25	HEXAGON SOCKET BOLT M6X25	2
36	9431060090		パイプ	6X90	PIPE 6X90	1
37	9431060800		パイプ	6X800	PIPE 6X800	1
38	9670062008		六角ソケットボルト	M6X20	HEXAGON SOCKET BOLT M6X20	4
39	91057		オイルポンプ	LA-W8DR	OIL PUMP LA-W8DR	1
40	9670051008		六角ソケットボルト	M5X10	HEXAGON SOCKET BOLT M5X10	2
41	5340 66 111-1		オイルポンプブラケット		BRACKET	1

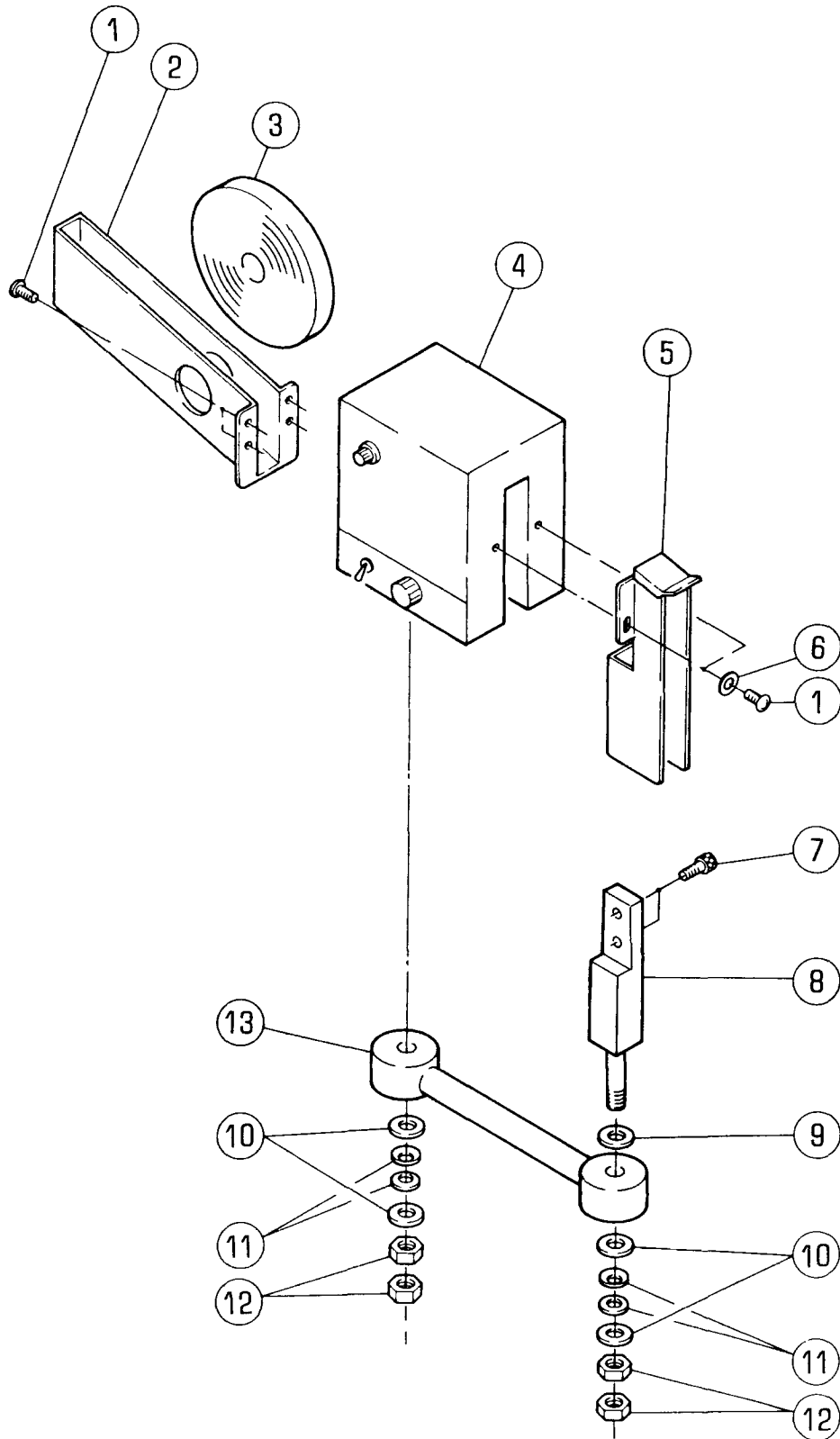

テープインサーター

セクション  
SECTION

セクション番号  
SECTION NUMBER

5344Z 680

TAPE INSERTER

★マークの部品は単品ではお渡しできませんので、セット番号で注文してください。  
When ordering items marked ★, indicate the set number because they are available only as a set.

No	セット番号/ 部品番号	SET No PART No	部品名称/ 構成番号	COMPONENT PARTS	PART NAME	個数 Qty
	5330 89	800-3	テープインサーター	ASSY	TAPE INSERTER ASSY	1
			1-13			
1	9642030614		ナハコネジ	M3X6	SMALL PAN-HEAD SCREW M3X6	6
2	5290 61	964	テープホルダー		TAPE HOLDER	1
3	91551		マーカテープ		TAPE FOR TAPE INSERTER (200M)	1
4	5290 61	961	テープインサーターホンタイ		TAPE INSERTER BODY	1
5	5290 61	963	テープガイド		TAPE GUIDE	1
6	9716030014		ヒラサカネ	M3	PLAIN WASHER M3	2
7	9670061208		ソケットホルト	M6X12	HEXAGON SOCKET BOLT M6X12	2
8	5341 89	822-1	ステー		STAY	1
9	5300 46	042	ワッシャー		WASHER	1
10	9716100014		ヒラサカネ	M10	PLAIN WASHER M10	4
11	90680		サラハネ	R-21	CONED DISC SPRING R-21	4
12	9662100014		ナット	M10	HEXAGON NUT M10	4
13	5290 61	965	アーム		ARM	1

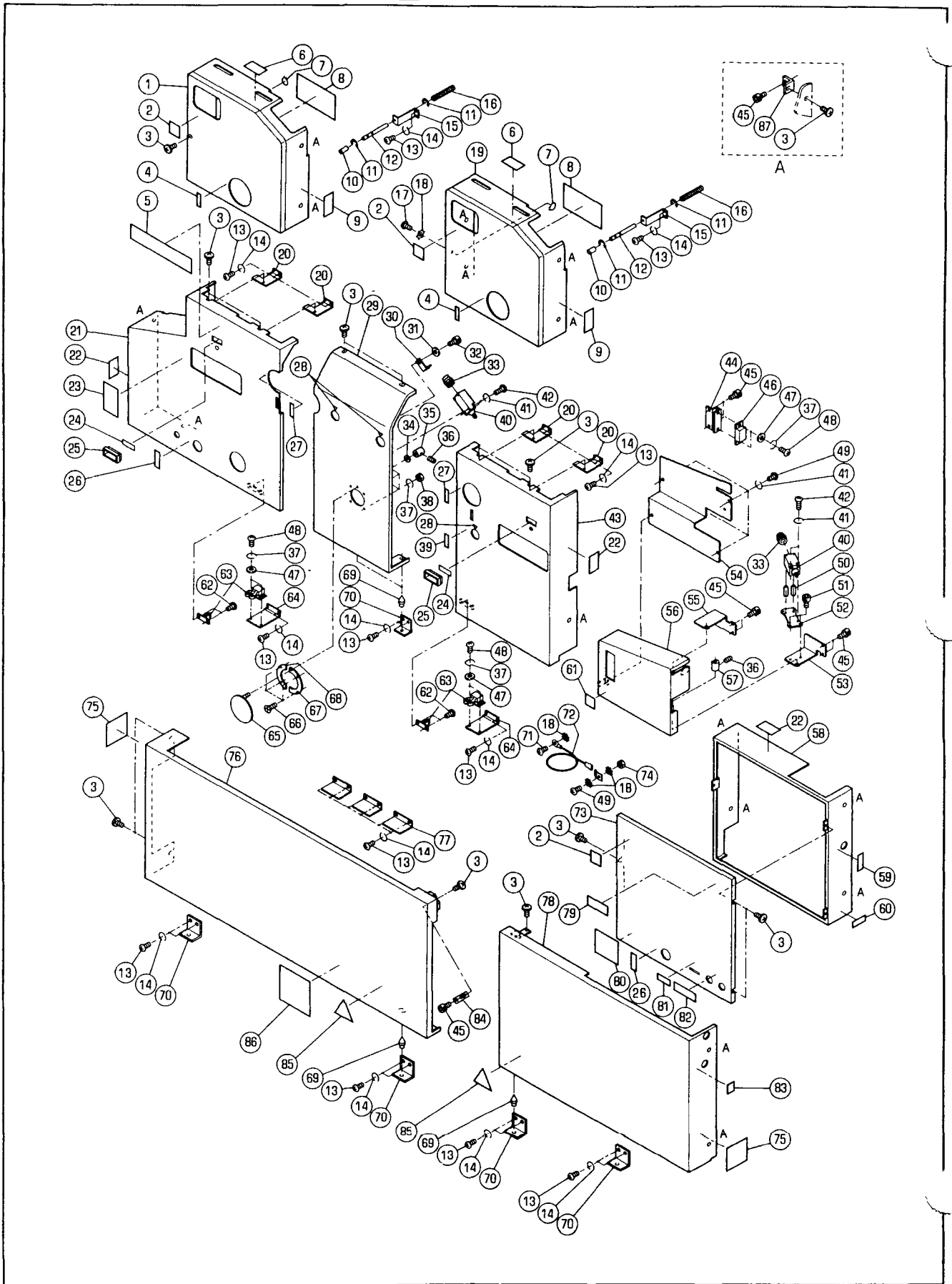



カハ"- (OPS)

セクション  
SECTIONセクション番号  
SECTION NUMBER

5342Z 710

COVER (OPS)

★マークの部品は単品ではお渡してきませんので、セット番号で注文してください。  
When ordering items marked ★, indicate the set number because they are available only as a set.

No	セット番号/ 部品番号	SET No PART No	部品名称/ 構成番号	COMPONENT PARTS	PART NAME	個数 Qty
1	5342	73 540	カハ"- (ウオ-ムフ"ラツク)		COVER (WARM BLACK)	1
1	5344	73 140-1	カハ"-		COVER	1
2	5290	74 084	ラベル (エイコ")		LABEL (ENGLISH)	3
2	5290	74 094	ラベル (ニホンコ")		LABEL (JAPANESE)	3
3	5512	71 114	ハ"イント"コネシ"ソトハ"ツキM5X8		SMALL BINDING SCREW M5X8	29
4	5342	74 619	ラベル (ウオ-ムフ"ラツク)		LABEL (WARM BLACK)	2
4	5344	74 119-1	ラベル		LABEL	2
5	5342	74 411	キシユメイハ"ン		NAME PLATE	1
6	5342	74 836	ラベル (ウオ-ムフ"ラツク)		LABEL (WARM BLACK)	2
6	5344	74 536	ラベル		LABEL	2
7	90652		GS-リング" GS-5		GS-RING GS-5	2
8	5344	74 537	ラベル		LABEL	2
9	5342	74 685	ラベル (ウオ-ムフ"ラツク)		LABEL (WARM BLACK)	2
9	5344	74 185-1	ラベル		LABEL	2
10	5344	75 221	チューフ"		TUBE	2
11	9721050008		E-リング" E-5		E-RING E-5	4
12	5344	73 152	ピン		PIN	2
13	9642051014		ナハ"コネシ" M5X10		SMALL PAN-HEAD SCREW M5X10	34
14	9710050008		ハ"ネサ"カ"ネ M5		SPRING WASHER M5	34
15	5344	73 151	フ"ラケツト		BRACKET	2
16	5640	36 216	スフ"リング"		SPRING	2
17	90813		ハ"イント"コネシ" M5X10		SCREW M5X10	1
18	90643		ハツキサ"カ"ネ B5		TOOTHED LOCK WASHER B5	4
19	5342	73 510	カハ"- (ウオ-ムフ"ラツク)		COVER (WARM BLACK)	1
19	5344	73 110-1	カハ"-		COVER	1
20	5344	72 114	フ"ラケツト		BRACKET	4
21	5342	72 171	カハ"-		COVER	1
21	5342	72 571	カハ"- (ウオ-ムフ"ラツク)		COVER (WARM BLACK)	1
22	5290	74 083-2	ラベル (エイコ")		LABEL (ENGLISH)	3
22	5290	74 093	ラベル (ニホンコ")		LABEL (JAPANESE)	3
23	5290	74 087-2	ラベル (エイコ")		LABEL (ENGLISH)	1
23	5290	74 091	ラベル (ニホンコ")		LABEL (JAPANESE)	1
24	5300	73 014	カハ"-		COVER	2
25	5310	73 013	フレーム		FRAME	2
26	5342	74 617	ラベル (ウオ-ムフ"ラツク)		LABEL (WARM BLACK)	2
26	5344	74 117-1	ラベル		LABEL	2
27	5342	74 618	ラベル (ウオ-ムフ"ラツク)		LABEL (WARM BLACK)	2
27	5344	74 118-1	ラベル		LABEL	2
28	5342	74 713	ラベル (ウオ-ムフ"ラツク)		LABEL (WARM BLACK)	3
28	5344	74 213-1	ラベル		LABEL	3
29	5342	72 120	カハ"-		COVER	1
29	5342	72 520	カハ"- (ウオ-ムフ"ラツク)		COVER (WARM BLACK)	1
30	5342	75 114	フ"ラケツト		BRACKET	1
31	5640	35 624	ワツシヤ-		WASHER	1
32	9670040608		ソケツトホ"ルト M4X6		HEXAGON SOCKET BOLT M4X6	1
33	98945011		ケーフ"ルグ"ラント" CM12		CABLE GRAND CM12	2
34	5330	23 113	ワツシヤ-		WASHER	1
35	5512	75 565	カム		CAM	1
36	9684050508		トメネシ" M5X5		SET SCREW M5X5	2
37	9710030008		ハ"ネサ"カ"ネ M3		SPRING WASHER M3	10
38	9660030014		ナツト M3		HEXAGON NUT M3	4
39	5342	74 311	ラベル		LABEL	1
39	5342	74 621	ラベル (ウオ-ムフ"ラツク)		LABEL (WARM BLACK)	1
40	98305002		スイツチ D4D1A32N		SWITCH D4D1A32N	2
41	9710040008		ハ"ネサ"カ"ネ M4		SPRING WASHER M4	8
42	9642042514		ナハ"コネシ" M4X25		SMALL PAN-HEAD SCREW M4X25	4
43	5342	72 111	カハ"-		COVER	1
43	5342	72 511	カハ"- (ウオ-ムフ"ラツク)		COVER (WARM BLACK)	1
44	5344	72 253	フ"ラケツト		BRACKET	1

カハ" (OPS)

セクション  
SECTION

セクション番号

SECTION NUMBER

5342Z 710

COVER (OPS)

★マークの部品は単品ではお渡しできませんので、セット番号で注文してください。  
When ordering items marked ★, indicate the set number because they are available only as a set.

No	セット番号/ 部品番号	SET No PART No	部品名称/ 構成番号	COMPONENT PARTS	PART NAME	個数 Q'ty
45	9670061008		ソケットホルト M6X10		HEXAGON SOCKET BOLT M6X10	1
46	92310008		マグネットキャッチ TL-78S		MAGNET CATCH TL-78S	1
47	9716030014		ヒラサ"カ"ネ M3		PLAIN WASHER M3	6
48	9642030614		ナ"コネ" M3X6		SMALL PAN-HEAD SCREW M3X6	6
49	9642041014		ナ"コネ" M4X10		SMALL PAN-HEAD SCREW M4X10	5
50	9410400808		スプリング"ピン 4X8		SPRING PIN 4X8	2
51	9670050808		ソケットホルト M5X8		HEXAGON SOCKET BOLT M5X8	2
52	5342 75 115		プレート		PLATE	1
53	5344 72 255-1		ブラケット		BRACKET	1
54	5342 72 654		カハ" (ウオ-ムフ"ラツク)		COVER (WARM BLACK)	1
54	5344 72 254-3		カハ"		COVER	1
55	5344 72 252-1		ブラケット		BRACKET	1
56	5342 72 620-1		カハ" (ウオ-ムフ"ラツク)		COVER (WARM BLACK)	1
56	5344 72 220-4		カハ"		COVER	1
57	5342 75 613		スイッチカム		SWITCH CAM	1
58	5342 72 612		カハ" (ウオ-ムフ"ラツク)		COVER (WARM BLACK)	1
58	5344 72 212-1		カハ"		COVER	1
59	5342 74 613		ラベル (ウオ-ムフ"ラツク)		LABEL (WARM BLACK)	1
59	5344 74 113-1		ラベル		LABEL	1
60	5342 74 611		ラベル (ウオ-ムフ"ラツク)		LABEL (WARM BLACK)	1
60	5344 74 111-1		ラベル		LABEL	1
61	5290 74 082-1		ラベル (エイコ")		LABEL (ENGLISH)	1
61	5290 74 092		ラベル (ニホンコ")		LABEL (JAPANESE)	1
62	9642030514		ナ"コネ" M3X5		SMALL PAN-HEAD SCREW M3X5	4
63	92310009		ローラーキャッチ TL-222		ROLLER CATCH TL-222	2
64	5344 72 113		ブラケット		BRACKET	2
65	5342 72 130		カハ"		COVER	1
65	5342 72 530		カハ" (ウオ-ムフ"ラツク)		COVER (WARM BLACK)	1
66	9648030814		サ"コネ" M3X8		SMALL FLUSH HEAD SCREW M3X8	1
67	5512 71 225		リング"		RING	1
68	5512 71 262		リング"		RING	1
69	5300 71 156		ピン		PIN	4
70	5300 71 155		ブラケット		BRACKET	6
71	9642050814		ナ"コネ" M5X8		SMALL PAN-HEAD SCREW M5X8	1
72	5290 61 633		ア-セン 300MM		GROUND WIRE 300MM	1
73	5342 72 611		カハ" (ウオ-ムフ"ラツク)		COVER (WARM BLACK)	1
73	5344 72 211-2		カハ"		COVER	1
74	9660040014		ナツト M4		HEXAGON NUT M4	1
75	5340 74 122		ラベル		LABEL	2
76	5342 71 121-1		カハ"		COVER	1
76	5342 71 521-1		カハ" (ウオ-ムフ"ラツク)		COVER (WARM BLACK)	1
77	5342 71 122		ブラケット		BRACKET	3
78	5342 71 111		カハ"		COVER	1
78	5342 71 511		カハ" (ウオ-ムフ"ラツク)		COVER (WARM BLACK)	1
79	5344 74 412		プレート		PLATE	1
80	5342 74 811		キ"メイ"ハン		NAME PLATE	1
			AB DICK		AB DICK	
80	5342 74 812		キ"メイ"ハン		NAME PLATE	1
			ITEK		ITEK	
81	5342 74 616		ラベル (ウオ-ムフ"ラツク)		LABEL (WARM BLACK)	1
81	5344 74 116-1		ラベル		LABEL	1
82	5342 74 615		ラベル (ウオ-ムフ"ラツク)		LABEL (WARM BLACK)	1
82	5344 74 115-1		ラベル		LABEL	1
83	5342 74 614		ラベル (ウオ-ムフ"ラツク)		LABEL (WARM BLACK)	1
83	5344 74 114		ラベル		LABEL	1
84	5342 71 116		ブラケット		BRACKET	1
85	5290 61 135-1		ラベル		LABEL	2
			ニツホ"ンイカ"イ		EXCEPT JAPAN	
86	5340 74 121		ラベル		LABEL	1



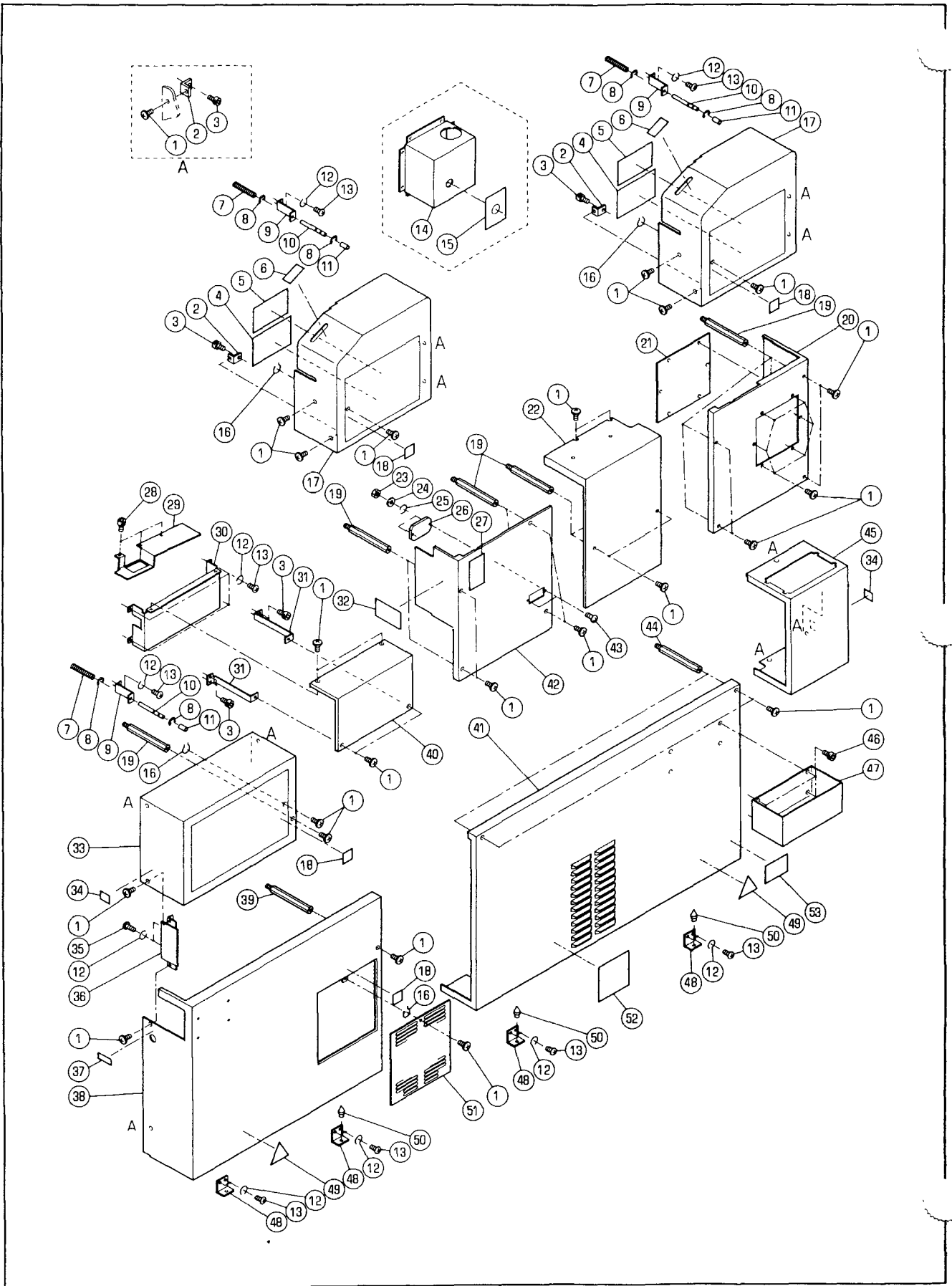

COVER (NOPS)

★マークの部品は単品ではお渡しできませんので、セット番号で注文してください。  
When ordering items marked ★, indicate the set number because they are available only as a set.

No	セット番号/ 部品番号	SET No PART No	部品名称/ 構成番号	COMPONENT PARTS	PART NAME	個数 Qty
1	5512 71	114	ハ"イント"コネジ"ソトハ"ツキM5X8	SMALL BINDING SCREW M5X8		46
2	5522 71	116	フ"ラケット	BRACKET		12
3	9670061008		ソケットホルト M6X10	HEXAGON SOCKET BOLT M6X10		16
4	5344 74	538	ラ"ベル	LABEL		2
5	5344 74	539	ラ"ベル	LABEL		2
6	5342 74	835	ラ"ベル(ウオ-ムフ"ラツク)	LABEL(WARM BLACK)		2
6	5344 74	535	ラ"ベル	LABEL		2
7	5640 36	216	ス"プリング"	SPRING		3
8	9721050008		E-リング" E-5	E-RING E-5		6
9	5344 73	151	フ"ラケット	BRACKET		3
10	5344 73	153	ピ"ン	PIN		3
11	5344 75	221	チ"ューブ"	TUBE		3
12	9710050008		ハ"ネサ"カ"ネ M5	SPRING WASHER M5		20
13	9642051014		ナ"ハ"コネジ" M5X10	SMALL PAN-HEAD SCREW M5X10		18
14	5342 72	732	カハ"--(ウオ-ムフ"ラツク)	COVER(WARM BLACK)		1
14	5344 72	332-2	カハ"--	COVER		1
15	5342 74	681	ラ"ベル(ウオ-ムフ"ラツク)	LABEL(WARM BLACK)		1
15	5344 74	181-1	ラ"ベル	LABEL		1
16	90652		GS-リング" GS-5	GS-RING GS-5		4
17	5342 73	610	カハ"--(ウオ-ムフ"ラツク)	COVER(WARM BLACK)		2
17	5344 73	210-1	カハ"--	COVER		2
18	5290 74	084	ラ"ベル(エイコ")	LABEL(ENGLISH)		4
18	5290 74	094	ラ"ベル(ニホンコ")	LABEL(JAPANESE)		4
19	5332 71	283	スタツト"	STUD		11
20	5342 72	771	カハ"--(ウオ-ムフ"ラツク)	COVER(WARM BLACK)		1
20	5344 72	371-1	カハ"--	COVER		1
21	5342 72	333	フ"タ	COVER		1
21	5342 72	733	フ"タ(ウオ-ムフ"ラツク)	COVER(WARM BLACK)		1
22	5342 72	321	カハ"--	COVER		1
22	5342 72	721	カハ"--(ウオ-ムフ"ラツク)	COVER(WARM BLACK)		1
23	9660040014		ナツト M4	HEXAGON NUT M4		2
24	9716040014		ヒラサ"カ"ネ M4	PLAIN WASHER M4		2
25	9710040008		ハ"ネサ"カ"ネ M4	SPRING WASHER M4		2
26	5340 71	211	カハ"--	COVER		1
27	5290 74	087-2	ラ"ベル(エイコ")	LABEL(ENGLISH)		1
27	5290 74	091	ラ"ベル(ニホンコ")	LABEL(JAPANESE)		1
28	9670051008		ソケットホルト M5X10	HEXAGON SOCKET BOLT M5X10		3
29	5340 75	585-1	カハ"--	COVER		1
30	5344 72	422	カハ"--	COVER		1
31	5344 72	423	フ"ラケット	BRACKET		2
32	5290 74	301	ラ"ベル(エイコ")	LABEL(ENGLISH)		1
32	5290 74	302	ラ"ベル(ニホンコ")	LABEL(JAPANESE)		1
33	5342 72	810	カハ"--(ウオ-ムフ"ラツク)	FEEDER COVER(WARM BLACK)		1
33	5344 72	410-1	カハ"--	COVER		1
34	5290 74	201	ラ"ベル(90KG)	LABEL(90KG)		2
35	9642052514		ナ"ハ"コネジ" M5X25	SMALL PAN-HEAD SCREW M5X25		2
36	5342 71	612	カハ"--(ウオ-ムフ"ラツク)	COVER(WARM BLACK)		1
36	5344 71	212	カハ"--	COVER		1
37	5342 74	612	ラ"ベル(ウオ-ムフ"ラツク)	LABEL(WARM BLACK)		1
37	5344 74	112	ラ"ベル	LABEL		1
38	5342 71	211	カハ"--	COVER		1
38	5342 71	611	カハ"--(ウオ-ムフ"ラツク)	COVER(WARM BLACK)		1
39	5512 71	222	スタツト"	STUD		1
40	5342 72	821	カハ"--(ウオ-ムフ"ラツク)	COVER(WARM BLACK)		1
40	5344 72	421-2	カハ"--	COVER		1
41	5342 71	221	カハ"--	COVER		1
41	5342 71	621	カハ"--(ウオ-ムフ"ラツク)	COVER(WARM BLACK)		1
42	5342 72	311	カハ"--	COVER		1
42	5342 72	711	カハ"--(ウオ-ムフ"ラツク)	COVER(WARM BLACK)		1

カバー (NOPS)

COVER (NOPS)

セクション

SECTION

セクション番号

SECTION NUMBER

5342Z 720

★マークの部品は単品ではお渡しできませんので、セット番号で注文してください。  
When ordering items marked ★, indicate the set number because they are available only as a set.

No.	セット番号/ 部品番号	SET No. PART No.	部品名称/ 構成番号	COMPONENT PARTS	PART NAME	個数 Q'ty
43	9642041614		ナベコネジ M4X16		SMALL PAN-HEAD SCREW M4X16	2
44	5512 71 253		スタット		STUD	1
45	5342 72 781		カバー(ウオームフラック)		COVER(WARM BLACK)	1
45	5344 72 381-3		カバー		COVER	1
46	9670050801		ソケットホルト M5X8		HEXAGON SOCKET BOLT M5X8	4
47	5332 71 828		カバー(ウオームフラック)		COVER (WARM BLACK)	1
47	5344 71 222		カバー		COVER	1
48	5300 71 155		フラケット		BRACKET	4
49	5290 61 135-1		ラベル		LABEL	2
			ニッホニカイ		EXCEPT JAPAN	
50	5300 71 156		ピン		PIN	3
51	5342 71 222		カバー		COVER	1
51	5342 71 622		カバー(ウオームフラック)		COVER(WARM BLACK)	1
52	5340 74 121		ラベル		LABEL	1
53	5486 78 274-1		ラベル(ニホンコ)		LABEL(JAPANESE)	1
53	5486 78 275-2		ラベル(エイコ)		LABEL(ENGLISH)	1



SAFETY COVER (FEEDER SIDE)

SECTION

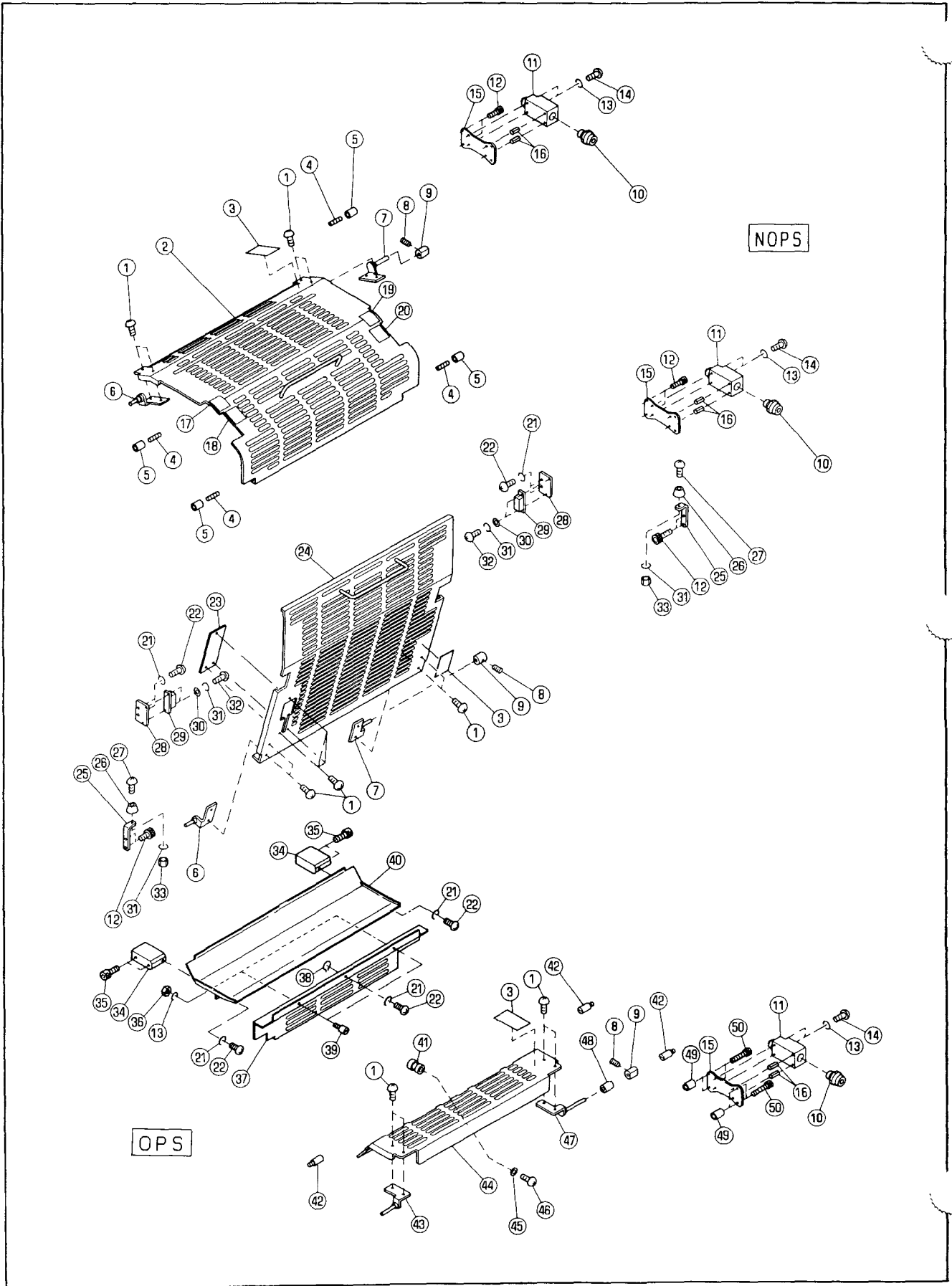



## SAFETY COVER (FEEDER SIDE)

★マークの部品は単品ではお渡りできませんので、セット番号で注文してください。  
When ordering items marked ★, indicate the set number because they are available only as a set.

No	セット番号/ 部品番号	SET No/ PART No	部品名称/ 構成番号	COMPONENT PARTS	PART NAME	個数 Qty
1	9642040807		ナハコネシ M4X8		SMALL PAN-HEAD SCREW M4X8	15
2	5344 75 211-1		カハ-		COVER	1
3	5290 74 082-1		ラベル(エイコ)		LABEL(ENGLISH)	3
3	5290 74 092		ラベル(ニホンコ)		LABEL(JAPANESE)	3
4	5722 76 152		ネシ		SCREW	4
5	5344 75 221		チューブ		TUBE	4
6	5295 75 040		ヒンジ		HINGE	2
7	5322 75 020-1		ヒンジ		HINGE	2
8	9684050508		トメネシ M5X5		SET SCREW M5X5	3
9	5342 75 612		スイッチカム		SWITCH CAM	3
10	98945011		ケーブルグランド CM12		CABLE GRAND CM12	3
11	98305002		スイッチ D4D1A32N		SWITCH D4D1A32N	3
12	9670051008		ソケットホルト M5X10		HEXAGON SOCKET BOLT M5X10	8
13	9710040008		ハネサカネ M4		SPRING WASHER M4	8
14	9642042514		ナハコネシ M4X25		SMALL PAN-HEAD SCREW M4X25	6
15	5342 75 115		プレート		PLATE	3
16	9410400808		スプリングピン 4X8		SPRING PIN 4X8	6
17	5344 74 533		ラベル		LABEL	1
18	5344 74 531		ラベル		LABEL	1
19	5344 74 534		ラベル		LABEL	1
20	5344 74 532		ラベル		LABEL	1
21	9710050008		ハネサカネ M5		SPRING WASHER M5	7
22	9642051014		ナハコネシ M5X10		SMALL PAN-HEAD SCREW M5X10	7
23	5342 75 112		カハ-		COVER	1
24	5344 75 111-2		カハ-		COVER	1
25	5344 75 114		ブラケット		BRACKET	2
26	91396		ゴムアソ C-30-RK-12		RUBBER BASE C-30-RK-12	2
27	9642031214		ナハコネシ M3X12		SMALL PAN-HEAD SCREW M3X12	2
28	5344 75 112		ブラケット		BRACKET	2
29	92310008		マグネットキャッチ TL-78S		MAGNET CATCH TL-78S	2
30	9716030014		ヒラサカネ M3		PLAIN WASHER M3	4
31	9710030008		ハネサカネ M3		SPRING WASHER M3	6
32	9642030514		ナハコネシ M3X5		SMALL PAN-HEAD SCREW M3X5	4
33	9660030014		ナット M3		HEXAGON NUT M3	2
34	5340 82 794		ブラケット		BRACKET	2
35	9670051608		ソケットホルト M5X16		HEXAGON SOCKET BOLT M5X16	4
36	9660040014		ナット M4		HEXAGON NUT M4	2
37	5342 82 792		カハ-		COVER	1
38	90652		GS-リング GS-5		GS-RING GS-5	1
39	5290 25 512		ピン		PIN	2
40	5342 82 791		カハ-		COVER	1
41	5300 53 213		ツマミ		KNOB	1
42	5300 75 112		ピン		PIN	3
43	5330 75 120-1		ヒンジ		HINGE	1
44	5344 75 621-1		アソセツカハカ-		SAFETY COVER	1
45	9716060014		ヒラサカネ M6		PLAIN WASHER M6	1
46	9642061614		ナハコネシ M6X16		SMALL PAN-HEAD SCREW M6X16	1
47	5332 75 260		ヒンジ		HINGE	1
48	5330 31 218		カラー		COLLAR	1
49	5321 23 313		スパーサー		SPACER	4
50	9670052008		ソケットホルト M5X20		HEXAGON SOCKET BOLT M5X20	4

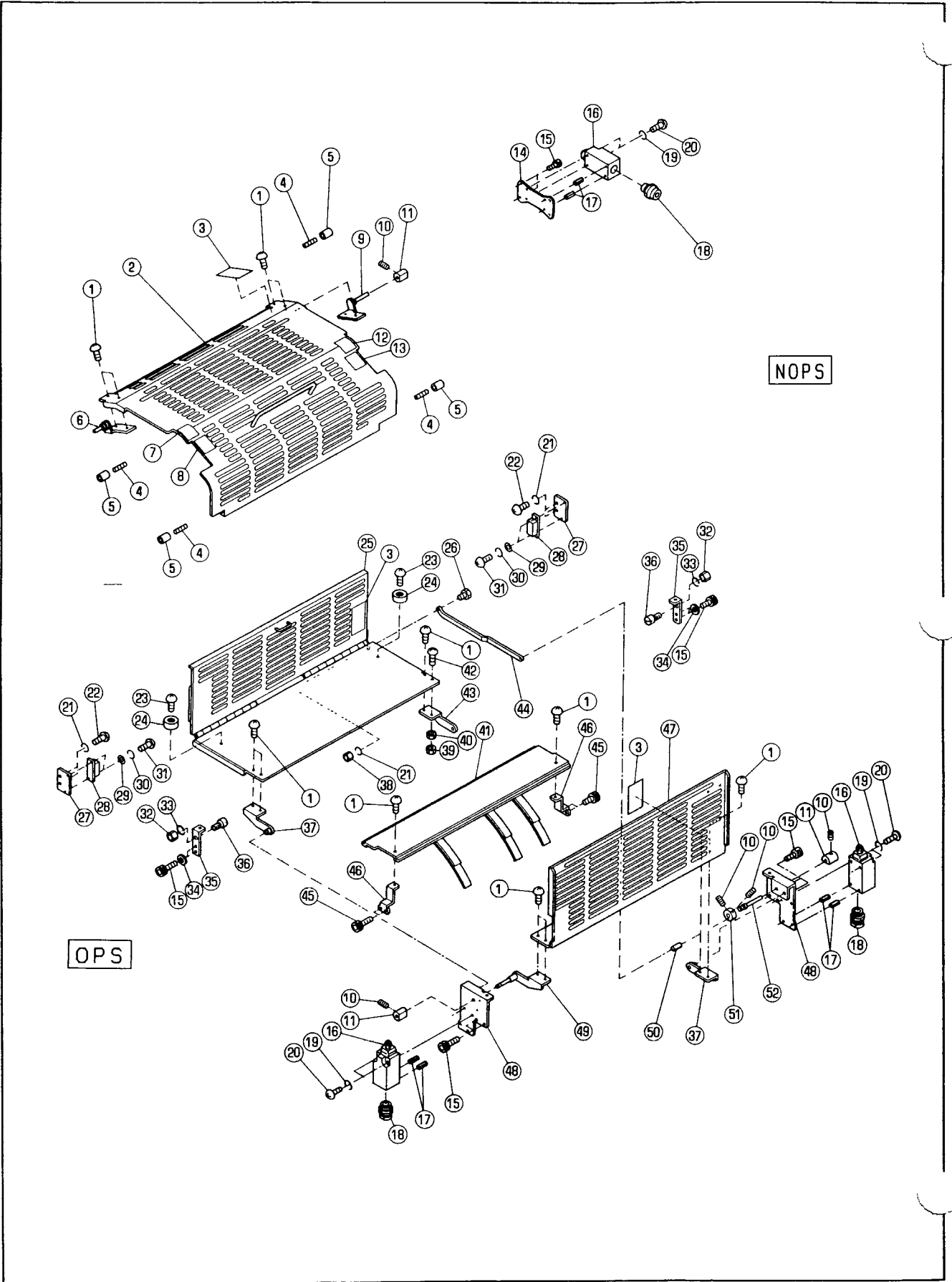

SAFETY COVER (IMPRESSION C.)

★マークの部品は単品ではお渡しできませんので、セット番号で注文してください。  
When ordering items marked ★, indicate the set number because they are available only as a set.

No	セット番号/ 部品番号	SET No PART No	部品名称/ 構成番号	COMPONENT PARTS	PART NAME	個数 Qty
1	9642040807		ナハコネシ M4X8		SMALL PAN-HEAD SCREW M4X8	13
2	5344 75 211-1		カハ-		COVER	1
3	5290 74 082-1		ラベル(エイコ)		LABEL(ENGLISH)	3
3	5290 74 092		ラベル(ニホンコ)		LABEL(JAPANESE)	3
4	5722 76 152		ネジ		SCREW	4
5	5344 75 221		チューブ		TUBE	4
6	5295 75 040		ヒンジ		HINGE	1
7	5344 74 533		ラベル		LABEL	1
8	5344 74 531		ラベル		LABEL	1
9	5322 75 020-1		ヒンジ		HINGE	1
10	9684050508		トメネジ M5X5		SET SCREW M5X5	5
11	5342 75 612		スイッチカム		SWITCH CAM	3
12	5344 74 534		ラベル		LABEL	1
13	5344 74 532		ラベル		LABEL	1
14	5342 75 115		プレート		PLATE	1
15	9670051008		ソケットボルト M5X10		HEXAGON SOCKET BOLT M5X10	10
16	98305002		スイッチ D4D1A32N		SWITCH D4D1A32N	3
17	9410400808		スプリングピン 4X8		SPRING PIN 4X8	6
18	98945011		ケーブルグランド CM12		CABLE GRAND CM12	3
19	9710040008		ハネサカネ M4		SPRING WASHER M4	6
20	9642042514		ナハコネシ M4X25		SMALL PAN-HEAD SCREW M4X25	6
21	9710050008		ハネサカネ M5		SPRING WASHER M5	5
22	9642051014		ナハコネシ M5X10		SMALL PAN-HEAD SCREW M5X10	4
23	9642041414		ナハコネシ M4X14		SMALL PAN-HEAD SCREW M4X14	2
24	92314022		ゴムアシ CK-17		RUBBER BASE CK-17	2
25	5344 75 350-1		カハ-		COVER	1
26	5512 75 359		ピン		PIN	1
27	5344 75 112		ブラケット		BRACKET	2
28	92310008		マグネットキャッチ TL-78S		MAGNET CATCH TL-78S	2
29	9716030014		ヒラサカネ M3		PLAIN WASHER M3	4
30	9710030008		ハネサカネ M3		SPRING WASHER M3	4
31	9642030514		ナハコネシ M3X5		SMALL PAN-HEAD SCREW M3X5	4
32	9660060014		ナット M6		HEXAGON NUT M6	2
33	9710060008		ハネサカネ M6		SPRING WASHER M6	2
34	9716050014		ヒラサカネ M5		PLAIN WASHER M5	4
35	5344 75 313-1		ブラケット		BRACKET	2
36	5290 52 532		ピン		PIN	2
37	5344 75 330		ブラケット		BRACKET	2
38	9660050014		ナット M5		HEXAGON NUT M5	1
39	5430 21 518-1		ナット		NUT	1
40	9660040014		ナット M4		HEXAGON NUT M4	1
41	5344 75 340		カハ-		COVER	1
42	9642041207		ナハコネシ M4X12		SMALL PAN-HEAD SCREW M4X12	1
43	5344 75 323		ブラケット		BRACKET	1
44	5344 75 353		リンク		LINK	1
45	9670051608		ソケットボルト M5X16		HEXAGON SOCKET BOLT M5X16	4
46	5344 75 343		ブラケット		BRACKET	2
47	5344 75 311		カハ-		COVER	1
48	5342 75 312		ブラケット		BRACKET	2
49	5344 75 320		ブラケット		BRACKET	1
50	9410201008		スプリングピン 2X10		SPRING PIN 2X10	1
51	5332 75 115		ボス		BOSS	1
52	5344 75 325		ピン		PIN	1

SAFETY COVER (DELIVERY SIDE)

SECTION

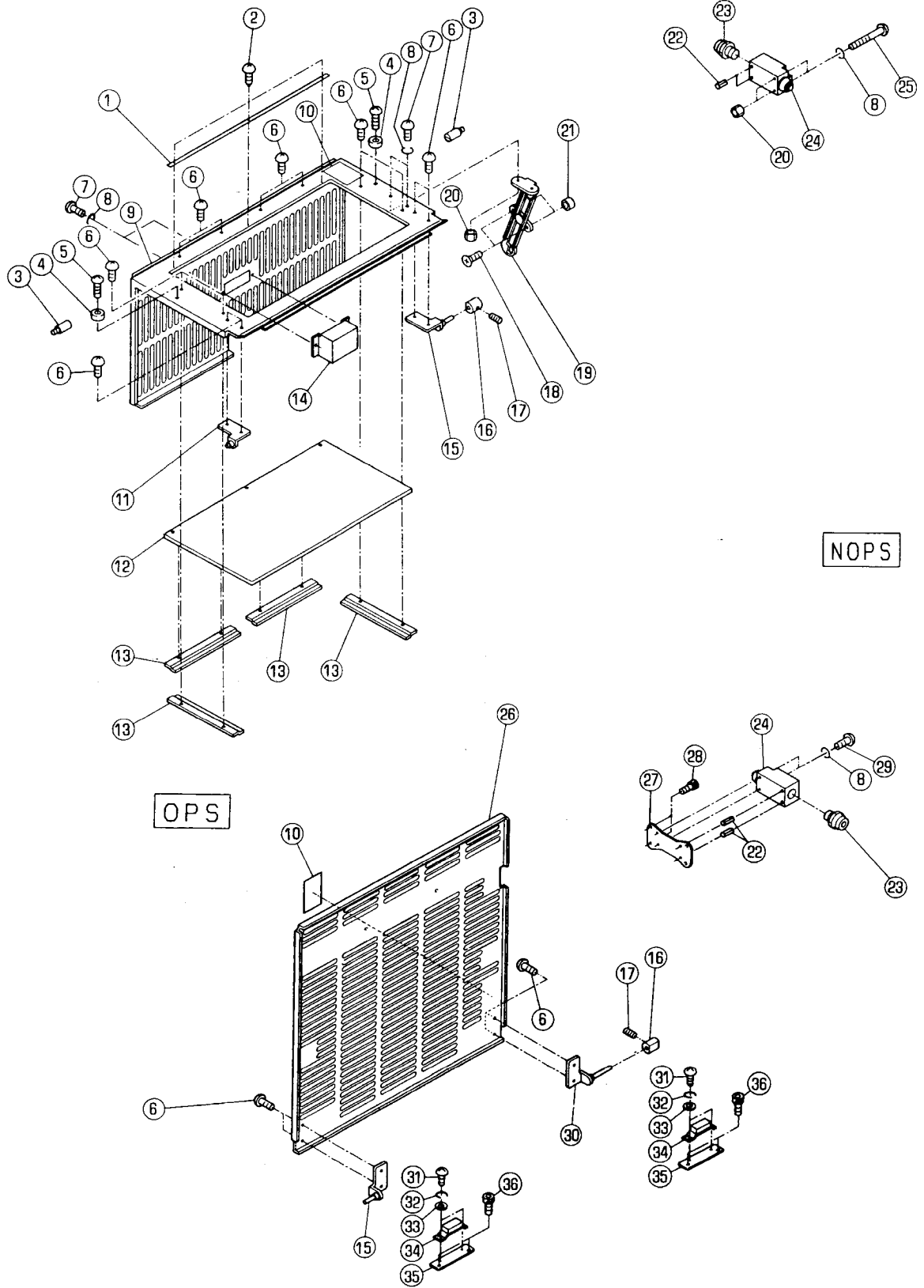

SAFETY COVER (DELIVERY SIDE)

★マークの部品は単品ではお渡しできませんので、セット番号で注文してください。  
When ordering items marked ★, indicate the set number because they are available only as a set.

No	セット番号/ 部品番号	SET No. PART No	部品名称/ 構成番号	COMPONENT PARTS	PART NAME	個数 Qty
1	5340 75 621		プレート		PLATE	1
2	90730		ハネカービヨウ 1.6X5		RIVET 1.6X5	3
3	5290 52 422		ピン		PIN	2
4	92314022		ゴムアジ CK-17		RUBBER BASE CK-17	2
5	9642041414		ナメコネジ M4X14		SMALL PAN-HEAD SCREW M4X14	2
6	9642040807		ナメコネジ M4X8		SMALL PAN-HEAD SCREW M4X8	16
7	9642041007		ナメコネジ M4X10		SMALL PAN-HEAD SCREW M4X10	4
8	9710040008		ハネサカネ M4		SPRING WASHER M4	8
9	5344 75 611-3		カバー		COVER	1
10	5290 74 082-1		ラベル(エイコ)		LABEL(ENGLISH)	2
10	5290 74 092		ラベル(ニホンコ)		LABEL(JAPANESE)	2
11	5330 89 620		ヒンジ		HINGE	1
12	5344 75 612		カバー		COVER	1
13	5340 75 615		オサエタ		FIXING PLATE	4
14	5340 75 442		カバー		COVER	1
15	5295 75 020-1		ヒンジ		HINGE	2
16	5342 75 612		スイッチカム		SWITCH CAM	2
17	9684050508		トメネジ M5X5		SET SCREW M5X5	2
18	9648051214		サラコネジ M5X12		SMALL FLUSH HEAD SCREW M5X12	2
19	5310 32 119		ロータリーステ		ROTARY STAY	1
20	9660040014		ナット M4		HEXAGON NUT M4	4
21	5300 54 332		カラー		COLLAR	2
22	9410400808		スプリングピン 4X8		SPRING PIN 4X8	4
23	98945011		ケーブルグランド CM12		CABLE GRAND CM12	2
24	98305002		スイッチ D4D1A32N		SWITCH D4D1A32N	2
25	9642043514		ナメコネジ M4X35		SMALL PAN-HEAD SCREW M4X35	2
26	5344 75 511-2		カバー		COVER	1
27	5342 75 115		プレート		PLATE	1
28	9670051001		ソケットホルト M5X10		HEXAGON SOCKET BOLT M5X10	2
29	9642042514		ナメコネジ M4X25		SMALL PAN-HEAD SCREW M4X25	2
30	5340 75 220		ヒンジ		HINGE	1
31	9642030514		ナメコネジ M3X5		SMALL PAN-HEAD SCREW M3X5	4
32	9710030008		ハネサカネ M3		SPRING WASHER M3	4
33	9716030014		ヒラサカネ M3		PLAIN WASHER M3	4
34	92310004		キャッチ TL-99S-AL-F		CATCH TL-99S-AL-F	2
35	5344 55 115		ブラケット		BRACKET	2
36	9670051008		ソケットホルト M5X10		HEXAGON SOCKET BOLT M5X10	4

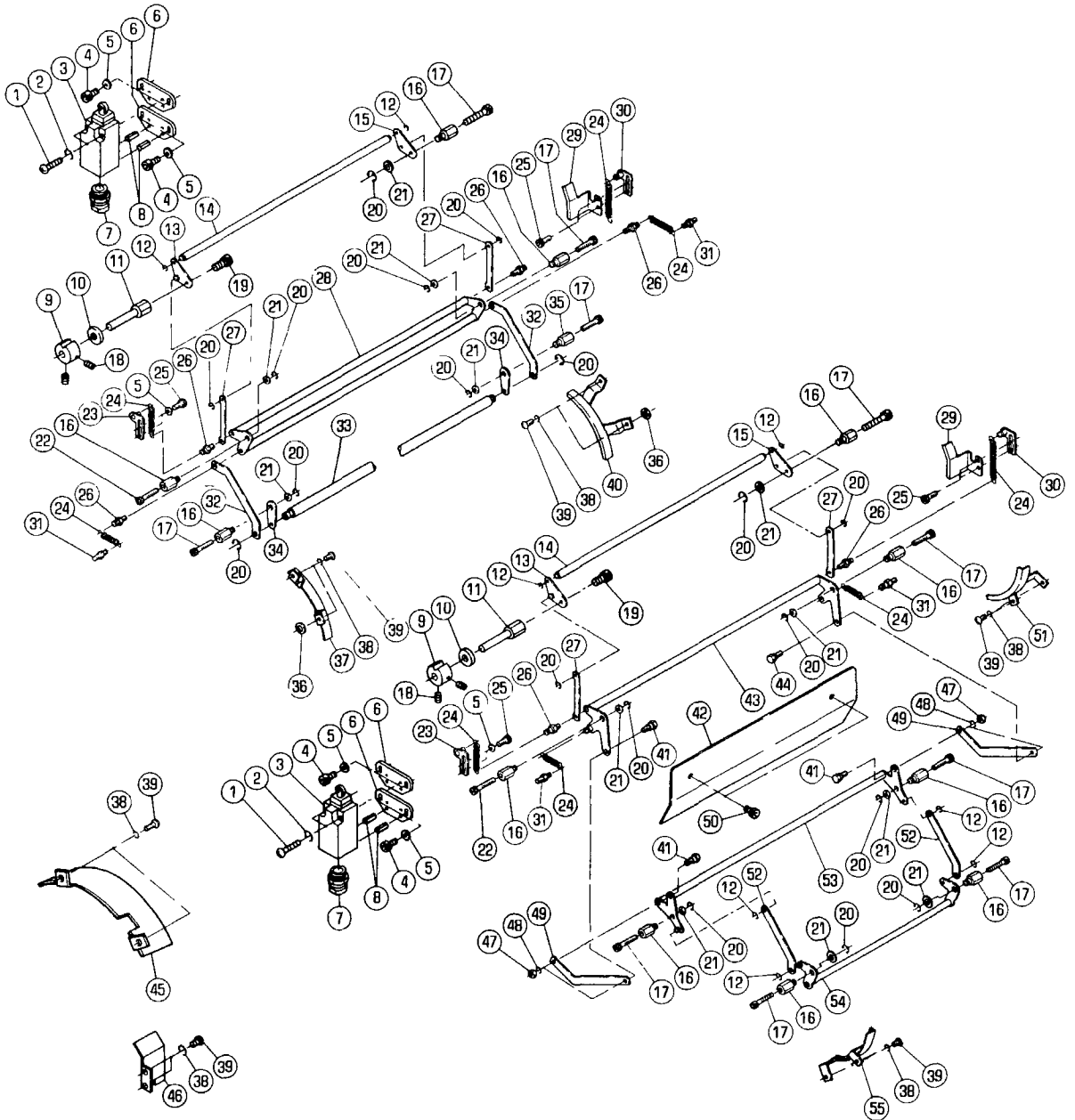

## SAFETY BAR

## SECTION

## SECTION NUMBER

★マークの部品は単品ではお渡しできませんので、セット番号で注文してください。  
When ordering items marked ★, indicate the set number because they are available only as a set.

No	セット番号/ 部品番号	SET No PART No	部品名称/ 構成番号	COMPONENT PARTS	PART NAME No	個数 Qty
1	9642042514		ナハコネシ M4X25		SMALL PAN-HEAD SCREW M4X25	4
2	9710040008		ハネサカネ M4		SPRING WASHER M4	4
3	98305002		スイッチ D4D1A32N		SWITCH D4D1A32N	2
4	9670051008		ソケットホルト M5X10		HEXAGON SOCKET BOLT M5X10	8
5	9715050014		ヒラサカネ M5		PLAIN WASHER M5	12
6	5342 75 113		ブラケット		BRACKET	4
7	98945011		ケーブルラント CM12		CABLE GRAND CM12	2
8	9410400808		スプリングピン 4X8		SPRING PIN 4X8	4
9	5340 75 733		スイッチカム		SWITCH CAM	2
10	5290 44 191		カラー		COLLAR	2
11	5342 75 713		スタット		STUD	2
12	9721040008		E-リング E-4		E-RING E-4	8
13	5344 75 710		アーム		ARM	2
14	5340 75 781		シャフト		SHAFT	2
15	5344 75 720		アーム		ARM	2
16	5340 75 712		スタット		STUD	11
17	9670063008		ソケットホルト M6X30		HEXAGON SOCKET BOLT M6X30	10
18	9684050508		トメネシ M5X5		SET SCREW M5X5	4
19	9670081208		ソケットホルト M8X12		HEXAGON SOCKET BOLT M8X12	2
20	9721070008		E-リング E-7		E-RING E-7	18
21	5290 29 313		ワッシャー		WASHER	12
22	9670062008		ソケットホルト M6X20		HEXAGON SOCKET BOLT M6X20	2
23	5341 75 770		プレート		PLATE	2
24	5480 25 418		スプリング		SPRING	8
25	9670051608		ソケットホルト M5X16		HEXAGON SOCKET BOLT M5X16	8
26	5340 75 723		ピン		PIN	6
27	5340 75 714		リンク		LINK	4
28	5340 75 740		アンセツパ- (D)		SAFETY BAR (D)	1
29	5340 75 116-3		カバー		COVER	2
30	5341 75 780		プレート		PLATE	2
31	5290 37 433		ハネカケ		SPRING STUD	4
32	5340 75 741		リンク		LINK	2
33	5344 75 722		アンセツパ-		SAFETY BAR	1
34	5340 75 751-1		アーム		ARM	2
35	5340 75 724		スタット		STUD	1
36	5560 54 143		スパーサー		SPACER	2
37	5340 75 114-1		カバー		COVER	1
38	9710050008		ハネサカネ M5		SPRING WASHER M5	12
39	9642051014		ナハコネシ M5X10		SMALL PAN-HEAD SCREW M5X10	12
40	5340 75 115-1		カバー		COVER	1
41	5340 75 718		ピン		PIN	3
42	5344 75 751		カバー		COVER	1
43	5340 75 720		アンセツパ- (B)		SAFETY BAR (B)	1
44	5340 75 717		ピン		PIN	1
45	5344 75 811		カバー		COVER	1
46	5330 73 071		カバー		COVER	1
47	9660060014		ナット M6		HEXAGON NUT M6	4
48	9710060008		ハネサカネ M6		SPRING WASHER M6	4
49	5340 75 725		リンク		LINK	2
50	9670051001		ソケットホルト M5X10		HEXAGON SOCKET BOLT M5X10	2
51	5340 75 118-1		カバー		COVER	1
52	5340 75 922-1		リンク		LINK	2
53	5340 75 920		アンセツパ-		SAFETY BAR	1
54	5340 75 910		アンセツパ-		SAFETY BAR	1
55	5340 75 117-1		カバー		COVER	1

1ST BLANKET CLEANING

SECTION

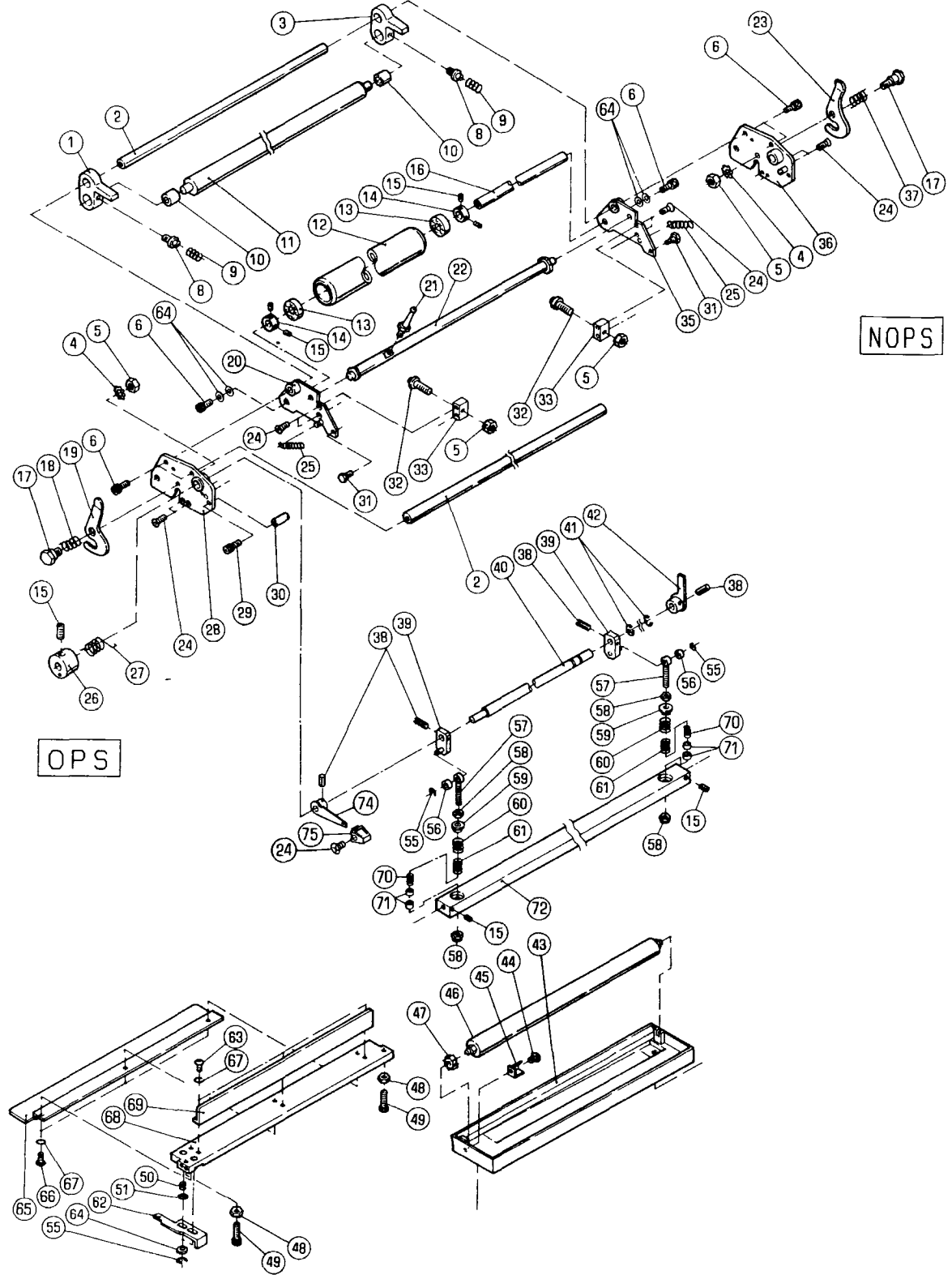



1ST BLANKET CLEANING

★マークの部品は単品ではお渡しできませんので、セット番号で注文してください。  
When ordering items marked ★, indicate the set number because they are available only as a set.

No	セット番号/ 部品番号	SET No PART No	部品名称/ 構成番号	COMPONENT PARTS	PART NAME	個数 Qty
	5310 82 250		センシヨウローラー	ASSY	CLEANING ROLLER ASSY	1
			12,13			
	5340 82 266Z-1		ネジ	ASSY	SCREW ASSY	2
			56,57			
	5340 82 713Z-1		ローラーアーム	ASSY	ROLLER ARM ASSY	1
			3,10			
	5340 82 714Z-1		ローラーアーム	ASSY	ROLLER ARM ASSY	1
			1,10			
	5344 82 190-1		シャフト	ASSY	SHAFT ASSY	1
			38-40,42,74			
	5344 82 200-2		フランケットセンシヨウ	ASSY	BLANKET CLEANING ASSY	1
			1-6,8-33,35-42,44,48-51,55-72,74,75			
1	5340 82 714-1		ローラーアーム		ROLLER ARM	1
2	5310 82 181		ステー		STAY	2
3	5340 82 713-1		ローラーアーム		ROLLER ARM	1
4	90640		ハツキサカネ	B6	TOOTHED LOCK WASHER B6	2
5	9660060014		ナット	M6	HEXAGON NUT M6	4
6	9670061208		ソケットホルト	M6X12	HEXAGON SOCKET BOLT M6X12	6
8	5300 82 256		ネジ		SCREW	2
9	5300 82 257		スプリング		SPRING	2
10	5486 25 423		フツユ		BUSHING	2
11	5310 82 282		ローラー		ROLLER	1
12	5310 82 240		センシヨウローラー		CLEANING ROLLER	1
13	90675		ベアリング	6000DDU	BEARING 6000DDU	2
14	5300 58 513		トメカラー		LOCK COLLAR	2
15	9684050508		トメネジ	M5X5	SET SCREW M5X5	7
16	5340 82 181		ステー		STAY	1
17	5300 82 185-1		ピン		PIN	2
18	5300 82 187		スプリング		SPRING	1
19	5340 82 711		レバー		LEVER	1
20	5340 82 230		フレーム		FRAME	1
21	5340 82 301		レバー		LEVER	1
22	5330 82 720		シャフト		SHAFT	1
23	5340 82 712		レバー		LEVER	1
24	9648041014		サラコネジ	M4X10	SMALL FLUSH HEAD SCREW M4X10	9
25	5300 82 259-1		スプリング		SPRING	2
26	5300 59 132		ホルダー		HOLDER	1
27	5330 82 201		スプリング		SPRING	1
28	5340 82 160		フレーム		FRAME	1
29	9670051001		ソケットホルト	M5X10	HEXAGON SOCKET BOLT M5X10	1
30	5340 82 267		ストッパー		STOPPER	1
31	5340 82 264		ピン		PIN	2
32	5330 82 711		ネジ		SCREW	2
33	5340 82 254		ブロック		BLOCK	2
35	5340 82 240		フレーム		FRAME	1
36	5340 82 170		フレーム		FRAME	1
37	5300 82 188		スプリング		SPRING	1
38	9410301608		スプリングピン	3X16	SPRING PIN 3X16	4
39	5340 82 260		アーム		ARM	2
40	5340 82 191		シャフト		SHAFT	1
41	9721070014		Eリング	E-7	E-RING E-7	2
42	5344 82 220		レバー		LEVER	1
43	5340 82 310		ソウ		RESERVOIR	1
			タイユニット		1ST UNIT	
44	9642040414		ナハコネジ	M4X4	SMALL PAN-HEAD SCREW M4X4	1
45	5330 82 321		イタハネ		LEAF SPRING	1
46	5310 82 323-2		スポンジローラー		SPONGE ROLLER	1
47	5330 82 425		ラチェット		RACHET	1
48	5430 21 518-1		ナット		NUT	2

タイプ1 フラケットセンシヨウ

セクション  
SECTION

セクション番号  
SECTION NUMBER

5342Z 820

1ST BLANKET CLEANING

★マークの部品は単品ではお渡しできませんので、セット番号で注文してください。  
When ordering items marked ★, indicate the set number because they are available only as a set.

No	セット番号/ 部品番号	SET No PART No	部品名称/ 構成番号	COMPONENT PARTS	PART NAME	個数 Qty
49	9670042008		ソケットボルト M4X20		HEXAGON SOCKET BOLT M4X20	
50	5330 82 426		スプリング		SPRING	
51	5300 29 317		ワッシャー		WASHER	1
55	9721040014		E-リング E-4		E-RING E-4	4
56	90890		オイルストライメット 0606		BUSHING 0606	2
57	5340 82 266-1		ネジ		SCREW	2
58	90703		Uナット M6		U-NUT M6	4
59	5340 82 265		ワッシャー		WASHER	2
60	5430 38 414		スプリング		SPRING	2
61	5480 53 126		スプリング		SPRING	2
62	5340 82 253		オクリタ		PLATE	1
63	9642040814		ナヘコネシ M4X8		SMALL PAN-HEAD SCREW M4X8	3
64	9716060014		ヒラサカネ M6		PLAIN WASHER M6	6
65	5340 82 184		カバー		COVER	1
66	9642041014		ナヘコネシ M4X10		SMALL PAN-HEAD SCREW M4X10	3
67	9710040008		ハネサカネ M4		SPRING WASHER M4	6
68	5340 82 250		ステー		STAY	1
69	5340 82 183		カバー		COVER	1
70	5290 36 355-1		スプリング		SPRING	2
71	5332 82 265		スパーサー		SPACER	4
72	5340 82 263-1		バー		BAR	1
74	5340 82 210		レバー		LEVER	1
75	5310 33 538		ツマミ(ブラック)		KNOB(BLACK)	1



2ND BLANKET CLEANING

SECTION

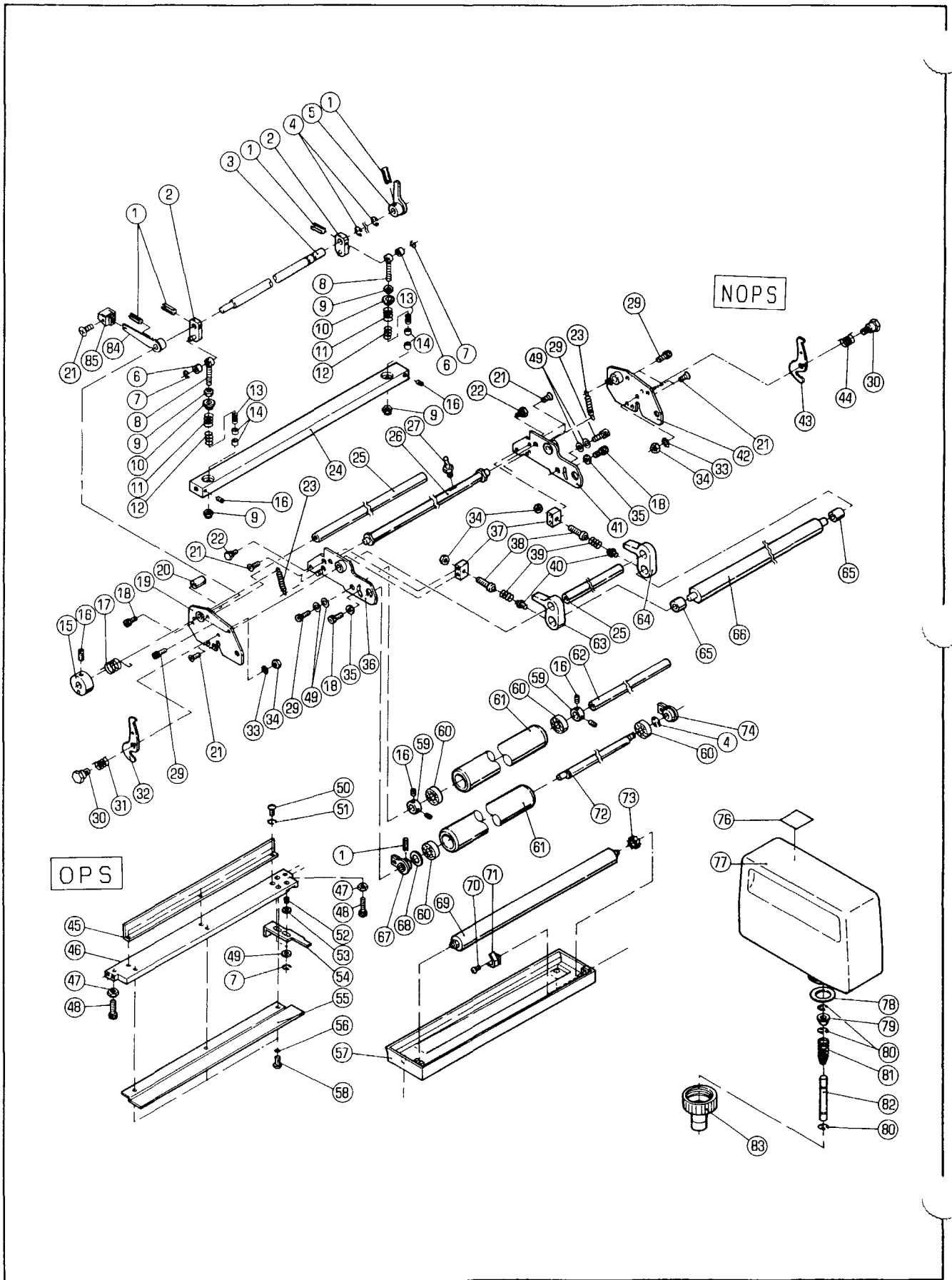

2ND BLANKET CLEANING

★マークの部品は単品ではお渡しできませんので、セット番号で注文してください。  
When ordering items marked ★, indicate the set number because they are available only as a set.

No.	セット番号/ 部品番号	SET No PART No	部品名称/ 構成番号	COMPONENT PARTS	PART NAME	個数 Q'ty
	5300 53	250-5	ミソ <sup>★</sup> ボトルキャップ <sup>○</sup>	ASSY	WATER BOTTLE CAP ASSY	1
			78-83			
	5310 82	250	セシヨウローラ-	ASSY	CLEANING ROLLER ASSY	2
			60,61			
	5340 82	266Z-1	ネジ <sup>〃</sup>	ASSY	SCREW ASSY	2
			6,8			
	5340 82	713Z-1	ローラアーム	ASSY	ROLLER ARM ASSY	1
			64,65			
	5340 82	714Z-1	ローラアーム	ASSY	ROLLER ARM ASSY	1
			63,65			
	5340 82	720-1	シャフト	ASSY	SHAFT ASSY	1
			1,67,72			
	5344 82	600-2	フランケットセシヨウ	ASSY	BLANKET CLEANING ASSY	1
			1-27,29-56,58-68,72,74,84,85			
	5344 82	650-1	シャフト	ASSY	SHAFT ASSY	1
			1-3,5,84			
1	9410301608		スプリングピン	3X16	SPRING PIN 3X16	5
2	5340 82	260	アーム		ARM	2
3	5340 82	191	シャフト		SHAFT	1
4	9721070014		Eリング	E-7	E-RING E-7	3
5	5340 82	670	レバー		LEVER	1
6	90890		オイルストライメント	0606	BUSHING 0606	2
7	9721040014		Eリング	E-4	E-RING E-4	4
8	5340 82	266-1	ネジ <sup>〃</sup>		SCREW	2
9	90703		ナット	M6	U-NUT M6	4
10	5340 82	265	ワッシャー		WASHER	2
11	5430 38	414	スプリング		SPRING	2
12	5480 53	126	スプリング		SPRING	2
13	5290 36	355-1	スプリング		SPRING	2
14	5332 82	265	スペーサー		SPACER	4
15	5300 59	132	ホルダー		HOLDER	1
16	9684050508		セットネジ	M5X5	SET SCREW M5X5	7
17	5330 82	201	スプリング		SPRING	1
18	9670051001		ソケットホルト	M5X10	HEXAGON SOCKET BOLT M5X10	3
19	5340 82	170	フレーム		FRAME	1
20	5340 82	267	ストッパー		STOPPER	1
21	9648041014		フラッシュヘッドネジ	M4X10	SMALL FLUSH HEAD SCREW M4X10	9
22	5340 82	264	ピン		PIN	2
23	5300 82	259-1	スプリング		SPRING	2
24	5340 82	263-1	バー		BAR	1
25	5310 82	181	ステー		STAY	2
26	5330 82	720	シャフト		SHAFT	1
27	5340 82	301	レバー		LEVER	1
29	9670061208		ソケットホルト	M6X12	HEXAGON SOCKET BOLT M6X12	6
30	5300 82	185-1	ピン		PIN	2
31	5300 82	188	スプリング		SPRING	1
32	5300 82	184-1	レバー		LEVER	1
33	90640		歯付きロックワッシャー	B6	TOOTHED LOCK WASHER B6	2
34	9660060014		ナット	M6	HEXAGON NUT M6	4
35	9716050014		平ワッシャー	M5	PLAIN WASHER M5	2
36	5340 82	680	フレーム		FRAME	1
37	5340 82	254	ブロック		BLOCK	2
38	5330 82	711	ネジ <sup>〃</sup>		SCREW	2
39	5300 82	257	スプリング		SPRING	2
40	5300 82	256	ネジ <sup>〃</sup>		SCREW	2
41	5340 82	690	フレーム		FRAME	1
42	5340 82	160	フレーム		FRAME	1
43	5300 82	186	レバー		LEVER	1
44	5300 82	187	スプリング		SPRING	1

## 2ND BLANKET CLEANING

★マークの部品は単品ではお渡しできませんので、セット番号で注文してください。  
When ordering items marked ★, indicate the set number because they are available only as a set.

No.	セット番号/ 部品番号	SET No PART No	部品名称/ 構成番号	COMPONENT PARTS	PART NAME No	個数 Qty
45	5340	82 183	カバー		COVER	
46	5340	82 250	ステー		STAY	
47	5430	21 518-1	ナット		NUT	2
48	9670042008		ソケットホルト M4X20		HEXAGON SOCKET BOLT M4X20	2
49	9716060014		ヒラサ"カ"ネ M6		PLAIN WASHER M6	6
50	9642040814		ナ"コネジ" M4X8		SMALL PAN-HEAD SCREW M4X8	3
51	9710040008		ハ"ネサ"カ"ネ M4		SPRING WASHER M4	3
52	5330	82 426	スフ"リング"		SPRING	1
53	5300	29 317	ワッシャ-		WASHER	1
54	5340	82 253	オクリイタ		PLATE	1
55	5340	82 184	カバー		COVER	1
56	9710040014		ハ"ネサ"カ"ネ M4		SPRING WASHER M4	3
57	5340	82 740	ソウ		RESERVOIR	1
58	9642041014		ナ"コネジ" M4X10		SMALL PAN-HEAD SCREW M4X10	3
59	5300	58 513	トメカラ-		LOCK COLLAR	2
60	90675		ハ"アリング" 6000DDU		BEARING 6000DDU	4
61	5310	82 240	センジ"ヨウ"ローラ-		CLEANING ROLLER	2
62	5340	82 181	ステー		STAY	1
63	5340	82 714-1	ローラ-ア-ム		ROLLER ARM	1
64	5340	82 713-1	ローラ-ア-ム		ROLLER ARM	1
65	5486	25 423	フ"ツユ		BUSHING	2
66	5310	82 282	ローラ-		ROLLER	1
67	5330	82 740-1	ア-ム		ARM	1
68	5300	58 365	ワッシャ-		WASHER	1
69	5310	82 323-2	スホ"ンシ"ローラ-		SPONGE ROLLER	1
70	9642040414		ナ"コネジ" M4X4		SMALL PAN-HEAD SCREW M4X4	1
71	5330	82 321	イタハ"ネ		LEAF SPRING	1
72	5340	82 721-1	シャフト		SHAFT	
73	5330	82 425	ラチェツト		RACHET	
74	5340	82 730	ア-ム		ARM	1
76	5300	82 543	メイハ"ン		NAME PLATE	1
			ニツホ"ン		JAPAN	
76	5332	74 091-2	メイハ"ン		NAME PLATE	1
77	5330	53 251-1	ミス"ホ"トル		WATER BOTTLE	1
78	5300	53 256-3	ハ"ツキン		PACKING	1
79	5300	53 254-3	ホ"トルハ"ツキン		BOTTLE PACKING	1
80	9721030050		E-リング" E-3		E-RING E-3	3
81	5290	53 255	スフ"リング"		SPRING	1
82	5300	53 253	ピ"ン		PIN	1
83	5300	53 252-1	キャツフ"		CAP	1
84	5344	82 210	レハ"-		LEVER	1
85	5310	33 538	ツマミ(フ"ラツク)		KNOB(BLACK)	1



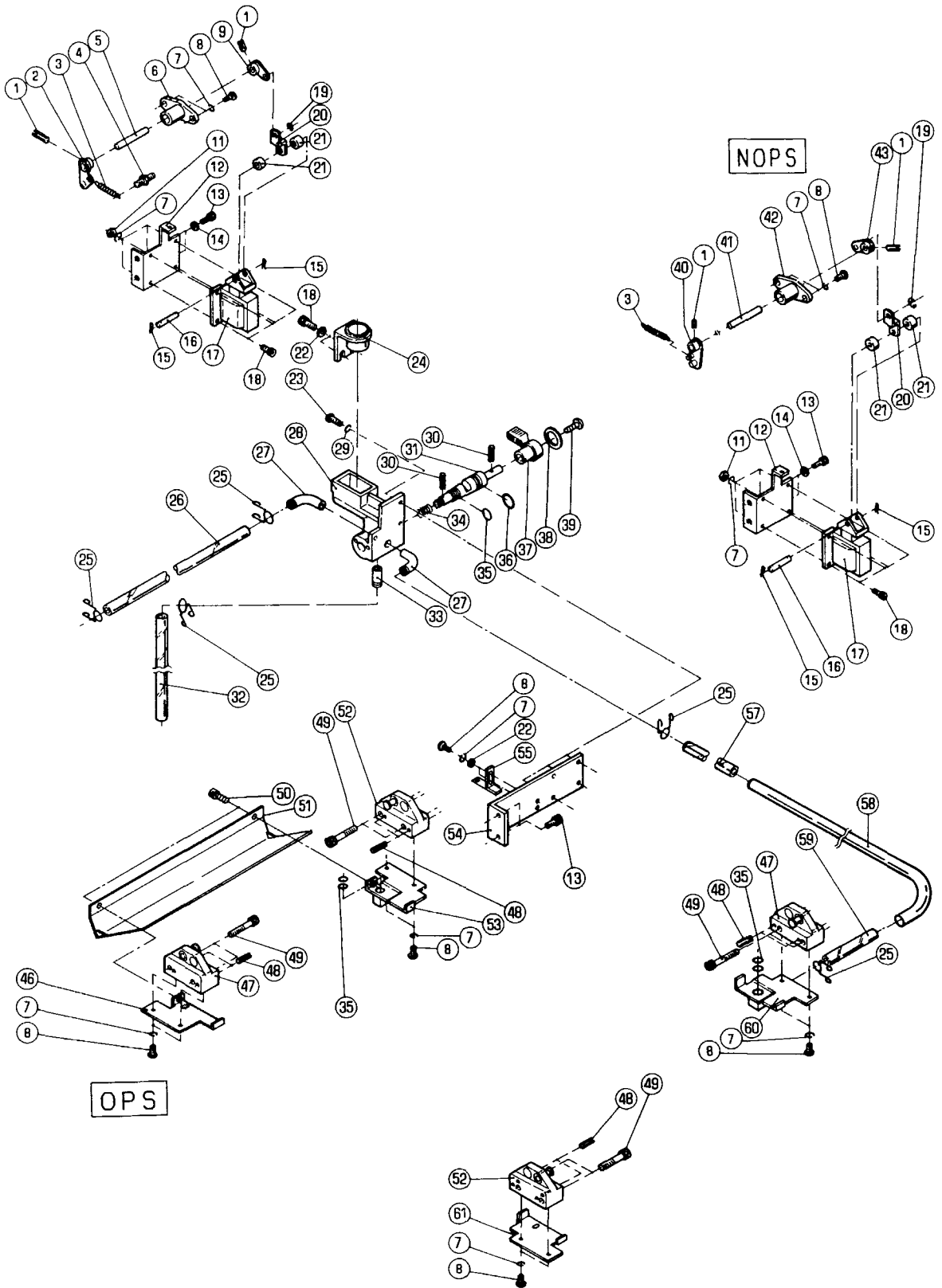



BLANKET CLEANING DRIVE

★マークの部品は単品ではお渡しできませんので、セット番号で注文してください。  
When ordering items marked ★, indicate the set number because they are available only as a set.

No	セット番号/ 部品番号	SET No PART No	部品名称/ 構成番号	COMPONENT PARTS	PART NAME	個数 Qty
	5340 82	530-2	バルブ ASSY		VALVE ASSY	1
			27,28,31,33			
	5344 82	340	アーム ASSY		ARM ASSY	1
			1,40,41,43			
	5344 82	750	アーム ASSY		ARM ASSY	1
			1,2,5,9			
1	9410301608		スプリングピン 3X16		SPRING PIN 3X16	4
2	5340 82	760	アーム		ARM	1
3	5300 59	565-1	スプリング		SPRING	2
4	5290 37	433	ハネカケ		SPRING STUD	1
5	5340 82	351	シャフト		SHAFT	1
6	5330 59	566	ブッシュ		BUSHING	1
7	9710050008		ハネサカネ M5		SPRING WASHER M5	22
8	9642051014		ナハコネシ M5X10		SMALL PAN-HEAD SCREW M5X10	14
9	5344 82	770	アーム		ARM	1
11	9660050014		ナット M5		HEXAGON NUT M5	8
12	5340 82	542	ブラケット		BRACKET	2
13	9670061208		ソケットホルト M6X12		HEXAGON SOCKET BOLT M6X12	6
14	9716060014		ヒラサカネ M6		PLAIN WASHER M6	4
15	90629		スナップピン SSP-6		SNAP PIN SSP-6	4
16	5300 57	023-1	ピン		PIN	2
17	97657-1		ソレノイド AS-20-N		SOLENOID AS-20-N	2
18	9670051001		ソケットホルト M5X10		HEXAGON SOCKET BOLT M5X10	10
19	9721070008		Eリング E-7		E-RING E-7	2
20	5340 82	541	リンク		LINK	2
21	91710003		スパーサー		SPACER	4
22	9716050014		ヒラサカネ M5		PLAIN WASHER M5	4
23	9642061614		ナハコネシ M6X16		SMALL PAN-HEAD SCREW M6X16	3
24	5300 82	520-1	ブラケット		BRACKET	1
25	5300 82	517	グリップ		GRIP	5
26	5344 82	797-1	NBRホース 10X13X276		HOSE 10X13X276	1
27	5340 82	513-1	ニツフル		NIPPLE	2
★ 28	5340 82	512-2	バルブボディ		VALVE BODY	1
29	9710060008		ハネサカネ M6		SPRING WASHER M6	3
30	9410302008		スプリングピン 3X20		SPRING PIN 3X20	2
★ 31	5340 82	514-1	バルブ		VALVE	1
32	5340 82	796	NBRホース 10X13X350		HOSE 10X13X350	1
★ 33	5300 82	513	ニツフル		NIPPLE	1
34	5290 32	121	スプリング		SPRING	1
35	90512		Oリング P-10A		O-RING P-10A	5
36	90505		Oリング P-16		O-RING P-16	1
37	5310 52	121	レバー(ブラック)		LEVER(BLACK)	1
38	5300 12	224	プレート		PLATE	1
39	9650052014		マルサラコネシ M5X20		SCREW M5X20	1
40	5340 82	360-1	アーム		ARM	1
41	5340 82	341	シャフト		SHAFT	1
42	5340 82	342	ブッシュ		BUSHING	1
43	5344 82	350	アーム		ARM	1
46	5344 82	110	ブラケット		BRACKET	1
47	5340 82	120	ブラケット		BRACKET	2
48	9410502008		スプリングピン 5X20		SPRING PIN 5X20	8
49	9670083508		ソケットホルト M8X35		HEXAGON SOCKET BOLT M8X35	8
50	9670050808		ソケットホルト M5X8		HEXAGON SOCKET BOLT M5X8	2
51	5344 82	793-2	カバー		COVER	1
52	5340 82	110	ブラケット		BRACKET	2
53	5344 82	120	ブラケット		BRACKET	1
54	5344 82	511-1	ブラケット		BRACKET	1
55	5340 82	520	ストッパー		STOPPER	1
57	5344 82	796	NBRホース 10X13X170		HOSE 10X13X170	1

フランクセットセシヨウクドウ

セクション  
SECTION

セクション番号

SECTION NUMBER

5342Z 828

BLANKET CLEANING DRIVE

★マークの部品は単品ではお渡しできませんので、セット番号で注文してください。  
When ordering items marked ★, indicate the set number because they are available only as a set.

No	セット番号/ 部品番号	SET No PART No	部品名称/ 構成番号	COMPONENT PARTS	PART NAME No	個数 Qty
58	5340	82 524	パイプ		PIPE	
59	5340	82 791	NBRホース	10X13X110	HOSE 10X13X110	
60	5340	82 140-1	フランクセット		BRACKET	1
61	5340	82 131-1	フランクセット		BRACKET	1



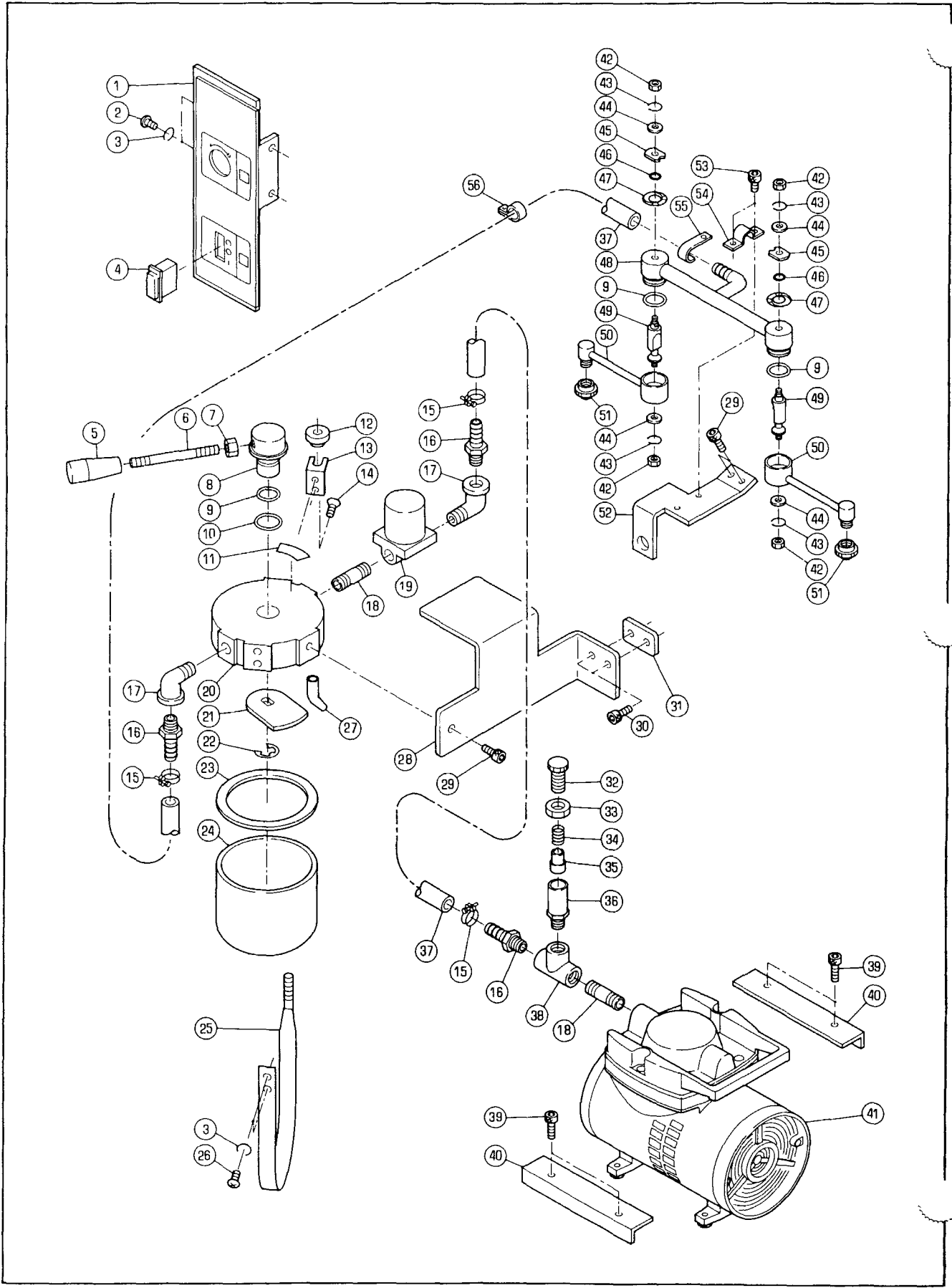

## POWDER SPRAY DEVICE

★マークの部品は単品ではお渡りできませんので、セット番号で注文してください。  
When ordering items marked ★, indicate the set number because they are available only as a set.

No.	セット番号/ 部品番号	SET No PART No	部品名称/ 構成番号	COMPONENT PARTS	PART NAME	個数 Qty
	5332 83 030-1		スプレーノズル ASSY		SPRAY NOZZLE ASSY	1
			9,42-51			
	5344 83 050		ボトル ASSY		BOTTLE ASSY	1
			3,5-14,16-27			
	5430 14 450		バルブ ASSY		VALVE ASSY	1
			32-36			
1	5342 61 272		パネル		PANEL	1
2	9642050814		ナハコネジ M5X8		SMALL PAN-HEAD SCREW M5X8	2
3	9710050008		ハネサカネ M5		SPRING WASHER M5	4
4	96559		スイッチ C1520AT-BW		SWITCH C1520AT-BW	1
5	5430 32 815		ツマミ		KNOB	1
6	5480 14 428-1		レバー		LEVER	1
7	9660050014		ナット M5		HEXAGON NUT M5	1
8	5340 83 261		ツマミ		KNOB	1
9	90505		O-リング P-16		O-RING P-16	3
10	90511		O-リング P-20		O-RING P-20	1
11	5430 78 297		ラベル		LABEL	1
12	5430 39 118		ツマミ		KNOB	1
13	5430 14 437		ホルダー		HOLDER	1
14	9648051014		サラコネジ M5X10		SMALL FLUSH HEAD SCREW M5X10	2
15	91190		ホースバンド 13		HOSE BAND 13	3
16	91238		ホースニツフル 1/4		HOSE NIPPLE 1/4	3
17	91235		メスオスエルホ 1/4		ELBOW 1/4	2
18	91258		ニツフル 1/4		NIPPLE 1/4	2
19	90904004		バルブ AB2X1142 AC115V		VALVE AB2X 1142 AC115V	1
20	5430 14 435		ボトルキャップ		BOTTLE CAP	1
21	5430 14 460		プレート		PLATE	1
22	90609		BE-リング BE-80		BE-RING BE-80	1
23	5430 14 433-1		パッキン		PACKING	1
24	5430 14 431		ボトル		BOTTLE	1
25	5430 14 438		バンド		BAND	1
26	9642051014		ナハコネジ M5X10		SMALL PAN-HEAD SCREW M5X10	2
27	5430 14 432		パイプ		PIPE	1
28	5344 83 031		ブラケット		BRACKET	1
29	9670061208		ソケットホルト M6X12		HEXAGON SOCKET BOLT M6X12	3
30	9670051208		ソケットホルト M5X12		HEXAGON SOCKET BOLT M5X12	2
31	5340 83 276		プレート		PLATE	1
32	5430 14 452		ツマミ		KNOB	1
33	9662120014		ナット M12		HEXAGON NUT M12	1
34	5430 14 453		スプリング		SPRING	1
35	5430 14 454		ピン		PIN	1
36	5430 14 451		バルブ		VALVE	1
37	5344 83 272		ビニールホース 8X12X1000		VINYL HOSE 8X12X1000	2
38	91280		ツキテ T 1/4		PIPE FITTING T 1/4	1
39	9670062508		ソケットホルト M6X25		HEXAGON SOCKET BOLT M6X25	4
40	5340 83 277		ブラケット		BRACKET	2
41	5340 61 957-1		エアコンプレッサー		AIR COMPRESSOR	1
42	9660040014		ナット M4		HEXAGON NUT M4	4
43	9710040014		ハネサカネ M4		SPRING WASHER M4	4
44	9716040014		ヒラサカネ M4		PLAIN WASHER M4	2
45	5332 83 023		プレート		PLATE	2
46	90510		O-リング P-6		O-RING P-6	2
47	5332 74 202		シール		SEAL	2
48	5332 83 020-1		ホースニツフル		HOSE NIPPLE	1
49	5332 83 031-1		スタット		STUD	2
★ 50	5332 83 010-1		ノズルホルダー		NOZZLE HOLDER	2
51	5332 83 014		スプレーノズル		SPRAY NOZZLE	2
52	5344 83 032		ブラケット		BRACKET	1
53	9670050808		ソケットホルト M5X8		HEXAGON SOCKET BOLT M5X8	2

スプレーソウチ

POWDER SPRAY DEVICE

セクション  
SECTION

セクション番号  
SECTION NUMBER

5342Z 830

★マークの部品は単品ではお渡しできませんので、セット番号で注文してください。  
When ordering items marked ★, indicate the set number because they are available only as a set.

No.	セット番号/ 部品番号	SET No. PART No.	部品名称/ 構成番号	COMPONENT PARTS	PART NAME No.	個数 Q'ty
54	5332	83 033	フック		BRACKET	
55	5340	83 032	ホースバンド		HOSE BAND	
56	95152		ケーブルクランプ	3307	CLAMP 3337	1



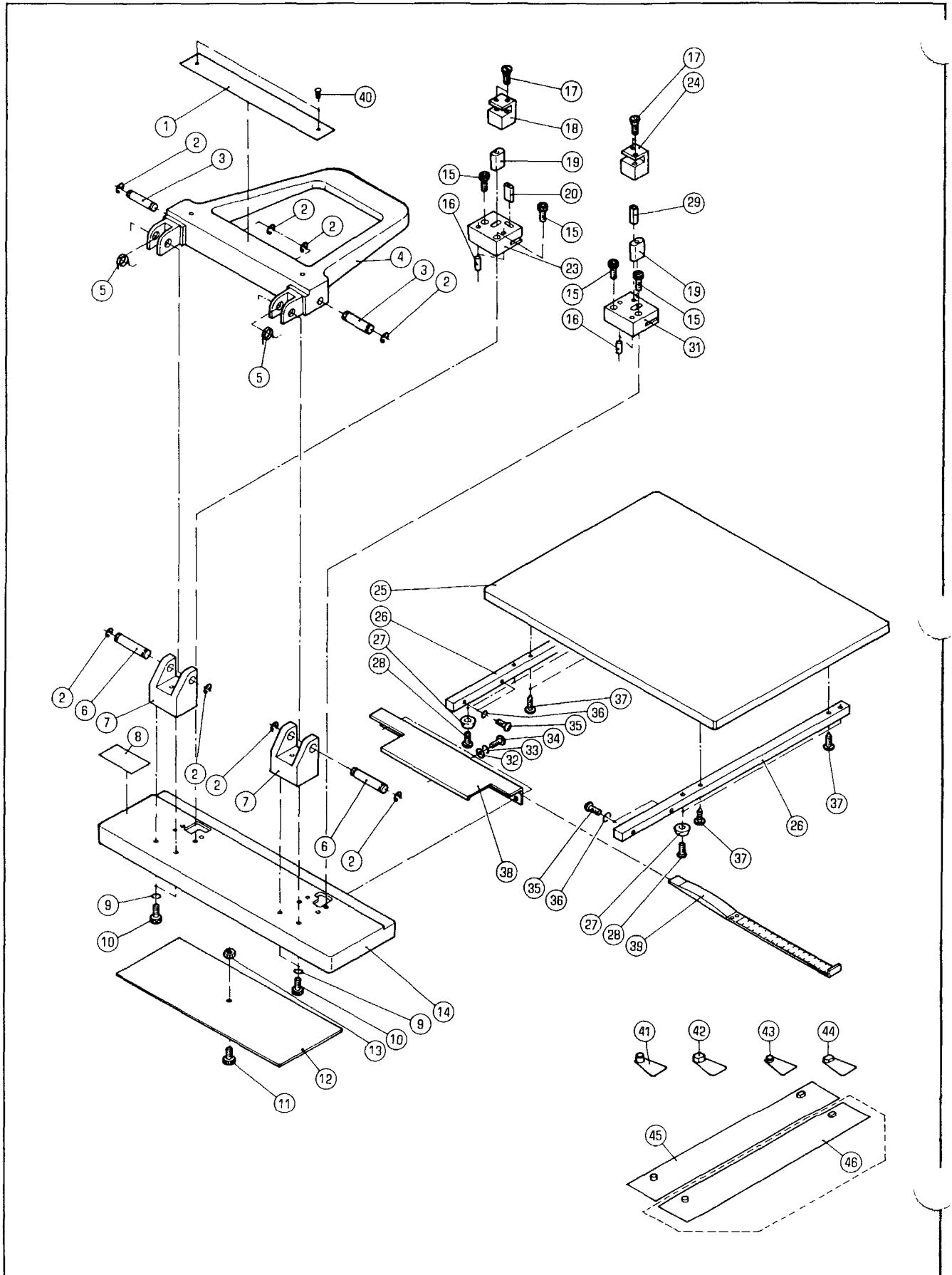



レジスターパンチ  
(RP22)  
REGISTER PUNCH  
(RP22)

セクション  
SECTION

セクション番号  
SECTION NUMBER

5486Z 830

★マークの部品は単品ではお渡しできませんので、セット番号で注文してください。  
When ordering items marked ★, indicate the set number because they are available only as a set.

No	セット番号/ 部品番号	SET No PART No	部品名称/ 構成番号	COMPONENT PARTS	PART NAME No	個数 Qty
	5110 10	010-4	レジスターパンチセット	RP22	REGISTER PUNCH SET RP22	1
				1-20,23-29,31-45		
	5110 10	100-4	レジスターパンチ ASSY		REGISTER PUNCH ASSY	1
				1-20,23-29,31-40		
	5110 10	180-1	パンチセット ASSY(A)		PUNCH SET ASSY(A)	1
				16,19,29,31		
	5110 10	190-1	パンチセット ASSY(B)		PUNCH SET ASSY(B)	1
				16,19,20,23		
	5110 20	110-1	アーム ASSY		ARM ASSY	1
				1,4,40		
1	5110 20	131-1	メイハン		NAME PLATE	1
2	9721080008		E-リング	E-8	E-RING E-8	8
3	5110 20	121	ピン		PIN	2
4	5110 20	111	アーム		ARM	1
5	5110 20	119	スプリング		SPRING	2
6	5110 20	112	ピン		PIN	2
7	5110 10	121	ブラケット		BRACKET	2
8	5110 20	132-1	メイハン		NAME PLATE	1
9	9710060008		ハネサカネ	M6	SPRING WASHER M6	4
10	9670061208		ソケットボルト	M6X12	HEXAGON SOCKET BOLT M6X12	4
11	90790		ユリヤケシヨウネジ	M3X10	SCREW M3X10	1
12	5110 10	141	カバー		COVER	1
13	9660030014		ナット	M3	HEXAGON NUT M3	1
14	5110 10	110	プレート		PLATE	1
15	9670052008		ソケットボルト	M5X20	HEXAGON SOCKET BOLT M5X20	4
16	9412501400		平行ピン	5X14	PARALLEL PIN 5X14	4
17	5110 20	115	ネジ		SCREW	4
18	5110 20	114-1	ブラケット		BRACKET	1
★19	5110 20	116-2	パンチ		PUNCH	2
★20	5110 20	118-3	パンチ		PUNCH	1
★23	5110 10	143-2	ダイス		DICE	1
24	5110 20	113-1	ブラケット		BRACKET	1
25	5110 10	171	ボード		BOARD	1
26	5110 10	122	ステー		STAY	2
27	99948		ブッシュ	BU-692B	BUSHING BU-692B	4
28	9642042014		ナハコネジ	M4X20	SMALL PAN-HEAD SCREW M4X20	4
★29	5110 20	117	パンチ		PUNCH	1
★31	5110 10	142-1	ダイス		DICE	1
32	9716050014		ヒラサカネ	M5	PLAIN WASHER M5	3
33	9710050008		ハネサカネ	M5	SPRING WASHER M5	3
34	9642050814		ナハコネジ	M5X8	SMALL PAN-HEAD SCREW M5X8	3
35	9642041214		ナハコネジ	M4X12	SMALL PAN-HEAD SCREW M4X12	4
36	9710040008		ハネサカネ	M4	SPRING WASHER M4	4
37	90773		モクネジ	4.8X20	WOOD SCREW 4.8X20	4
38	5110 10	123	プレート		PLATE	1
39	5110 10	130	スケール		SCALE	1
40	90730		ハーカーヒョウ	1.6X5	RIVET 1.6X5	2
41	5110 20	150	レジスターピン	(6MM)	REGISTER PIN(6MM)	1
42	5110 20	160	レジスターピン	(6MM)	REGISTER PIN(6MM)	1
43	5110 20	170	レジスターピン	(2MM)	REGISTER PIN(2MM)	1
44	5110 20	180	レジスターピン	(2MM)	REGISTER PIN(2MM)	1
45	5110 20	140	レジスターバー	(6MM)	REGISTER BAR(6MM)	1
46	5110 20	190	レジスターバー	(2MM)	REGISTER BAR(2MM)	1

レジスターパンチ  
(RP520-220F)  
REGISTER PUNCH  
(RP520-220F)

セクション  
SECTION

セクション番号  
SECTION NUMBER

5342Z 840

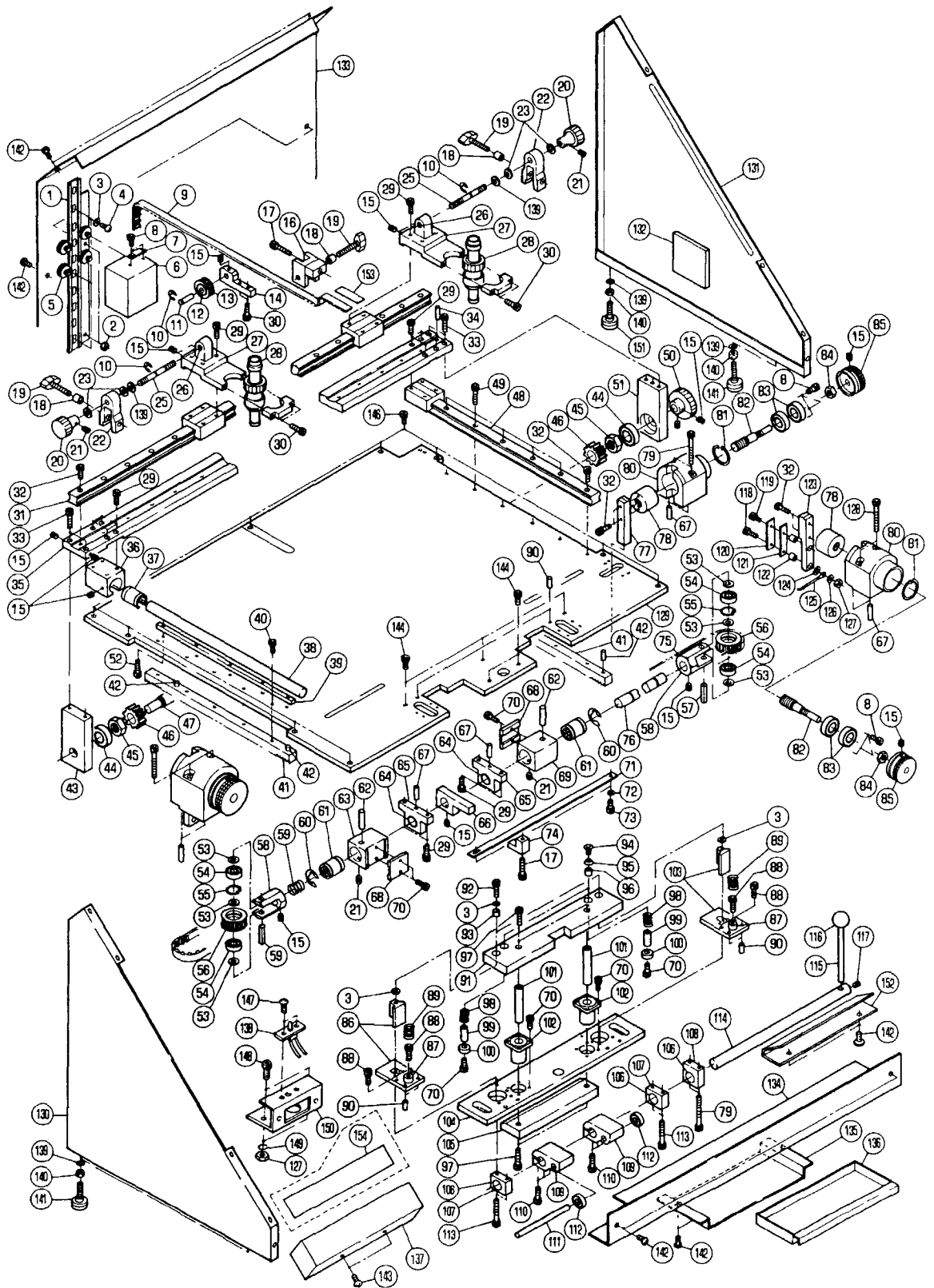

レジスタスターパンチ  
(RP520-220F)  
REGISTER PUNCH  
(RP520-220F)

セクション  
SECTION

セクション番号  
SECTION NUMBER

5342Z 840

★マークの部品は単品ではお渡しできませんので、セット番号で注文してください。  
When ordering items marked ★, indicate the set number because they are available only as a set.

No	セット番号/ 部品番号	SET No PART No	部品名称/ 構成番号	COMPONENT PARTS	PART NAME	個数 Qty
	5110 60	220	プーリー ASSY 12,13		PULLEY ASSY	1
	5110 60	230	ホルダー ASSY 26,27		HOLDER ASSY	2
	5110 60	320	ベアリングケース ASSY(L) 43,44		BEARING CASE ASSY(L)	1
	5110 60	330	ベアリングケース ASSY(R) 44,51		BEARING CASE ASSY(R)	1
	5110 60	410	タイミングプーリー ASSY 53-56		TIMING PULLEY ASSY	2
	5110 60	420	サポーター ASSY 64,65		BRACKET ASSY	2
	5110 60	460	アーム ASSY 122,123		ARM ASSY	2
	5110 60	540	ブラケット ASSY 106,107		BRACKET ASSY	2
	5110 60	550	ブラケット ASSY 106,108		BRACKET ASSY	1
	5110 60	620	カバー ASSY 131,132		COVER ASSY	1
1	5110 60	211	ガイド		GUIDE	1
2	9660040014		ナット M4		HEXAGON NUT M4	2
3	9716050014		ヒラサカワシメ M5		PLAIN WASHER M5	7
4	9642050814		ナット M5X8		SMALL PAN-HEAD SCREW M5X8	3
5	5110 60	212	ベアリング		BEARING	4
6	5110 60	213	バランスウエイト		BLANCE WEIGHT	1
7	5110 60	214	ブラケット		BRACKET	1
8	9670030808		ソケットボルト M3X8		HEXAGON SOCKET BOLT M3X8	11
9	5110 60	215	タイミングベルト		TIMING BELT	1
10	9721070008		Eリング E-7		E-RING E-7	3
11	5110 60	223	シャフト		SHAFT	1
12	90249		ブッシュ MB0808DU		BUSHING MB0808DU	2
13	5110 60	221	タイミングプーリー		TIMING PULLEY	1
14	5110 60	224	サポーター		BRACKET	1
15	9680040608		トメネジ M4X6		SET SCREW M4X6	16
16	5110 60	216	ロック		LOCK	1
17	9670042508		ソケットボルト M4X25		HEXAGON SOCKET BOLT M4X25	2
18	5110 60	217	サポーター		SUPPORTER	3
19	5110 60	218	キー		KEY	3
20	5110 60	233	ツマミ		KNOB	2
21	9680030508		トメネジ M3X5		SET SCREW M3X5	4
22	5110 60	235	ロック		LOCK	2
23	5110 60	234	ワッシャー		WASHER	4
25	5110 60	237	ネジ		SCREW	2
★	26	5110 60 231	ヘリサート		HELISERT	2
★	27	5110 60 232	ホルダー		HOLDER	2
28	5110 60	238	マイクロスコプ		MICROSCOPE	2
29	9670041508		ソケットボルト M4X15		HEXAGON SOCKET BOLT M4X15	20
30	9670041808		ソケットボルト M4X18		HEXAGON SOCKET BOLT M4X18	6
31	5110 60	311	ガイド		GUIDE	1
32	9670031508		ソケットボルト M3X15		HEXAGON SOCKET BOLT M3X15	18
33	9670042008		ソケットボルト M4X20		HEXAGON SOCKET BOLT M4X20	4
34	5110 60	319	ピン		PIN	1
35	5110 60	312	プレート		PLATE	1
36	5110 60	313	ベアリングケース		BEARING CASE	1
37	5110 60	314	ベアリング		BEARING	1
38	5110 60	315	ガイド		GUIDE	1
39	5110 60	316	サポーター		SUPPORTER	1
40	9670031208		ソケットボルト M3X12		HEXAGON SOCKET BOLT M3X12	5

レジスターパンチ  
(RP520-220F)  
REGISTER PUNCH  
(RP520-220F)

セクション  
SECTION

セクション番号  
SECTION NUMBER

5342Z 840

★マークの部品は単品ではお渡りできませんので、セット番号で注文してください。  
When ordering items marked ★, indicate the set number because they are available only as a set.

No	セット番号/ 部品番号	SET No PART No	部品名称/ 構成番号	COMPONENT PARTS	PART NAME	個数 Qty
41	5110	60 317	ラック		RACK	
42	5110	60 318	ピン		PIN	
43	5110	60 321	ハアリングケース(L)		BEARING CASE(L)	1
44	90214		ボールハアリング	6000ZZ	BALL BEARING 6000ZZ	2
45	5110	60 323	ナット		NUT	2
46	5110	60 324	ギア		GEAR	2
47	5110	60 325	シャフト		SHAFT	1
48	5110	60 332	ガイド		GUIDE	1
49	9670032208		ソケットホルト	M3X22	HEXAGON SOCKET BOLT M3X22	5
50	5110	60 333	ツマミ		KNOB	1
51	5110	60 331	ハアリングケース(R)		BEARING CASE(R)	1
52	9670032008		ソケットホルト	M3X20	HEXAGON SOCKET BOLT M3X20	5
53	9716060014		ヒラサカネ	M6	PLAIN WASHER M6	6
54	90302		ボールハアリング	626ZZ	BALL BEARING 626ZZ	4
55	9723120008		Cリング	C-12	C-RING C-12	2
56	5110	60 411	タイミングプーリー		TIMING PULLEY	2
57	9410602508		スプリングピン	6X25	SPRING PIN 6X25	2
58	5110	60 412	サポート		BRACKET	2
59	5110	60 413	スプリング		SPRING	1
60	9721120008		Eリング	E-12	E-RING E-12	2
61	5110	60 414	ハアリング		BEARING	2
62	5110	60 415	ピン		PIN	2
63	5110	60 416	ハアリングケース		BEARING CASE	1
64	5110	60 421	ドライブツユ		DRY BUSHING	2
65	5110	60 422	サポート		BRACKET	2
66	5110	60 423	アーム		ARM	1
67	5110	60 424	ピン		PIN	2
68	5110	60 425	ハルトオサエ		BRACKET	
69	5110	60 426	ハアリングケース		BEARING CASE	
70	9670041208		ソケットホルト	M4X12	HEXAGON SOCKET BOLT M4X12	14
71	5110	60 427	プレート		PLATE	1
72	9716040014		ヒラサカネ	M4	PLAIN WASHER M4	2
73	9670041008		ソケットホルト	M4X10	HEXAGON SOCKET BOLT M4X10	2
74	5110	60 428	ガイド		GUIDE	1
75	5110	60 429	タイミングベルト		TIMING BELT	1
76	5110	60 431	シャフト		SHAFT	1
77	5110	60 451	アーム		ARM	1
78	5110	60 452	ナット		NUT	3
79	9670044508		ソケットホルト	M4X45	HEXAGON SOCKET BOLT M4X45	4
80	5110	60 453	ホルダー		HOLDER	3
81	9723240008		Cリング	C-24	C-RING C-24	3
82	5110	60 454	ネジ		SCREW	3
83	5110	60 455	ハアリング	609ZZ	BEARING 609ZZ	6
84	5110	60 456	ナット		NUT	3
85	5110	60 457	ツマミ		KNOB	3
86	5110	60 511	パンチユニット		PUNCH UNIT	1
87	5110	60 512	ガイド		GUIDE	2
88	9670051508		ソケットホルト	M5X15	HEXAGON SOCKET BOLT M5X15	6
89	5110	60 513	スプリング		SPRING	2
90	5110	60 514	ピン		PIN	6
91	5110	60 515	プレート		PLATE	1
92	9670051808		ソケットホルト	M5X18	HEXAGON SOCKET BOLT M5X18	2
93	5110	60 516	スペーサー		SPACER	2
94	9648051014		サラコネジ	M5X10	SMALL FLUSH HEAD SCREW M5X10	2
95	5110	60 517	ワッシャー		WASHER	
96	90889		ブッシュ	MB1015DU	BUSHING MB1015DU	
97	9670062208		ソケットホルト	M6X22	HEXAGON SOCKET BOLT M6X22	4
98	5110	60 526	スプリング		SPRING	2
99	5110	60 522	シャフト		SHAFT	2

レジスターパンチ  
(RP520-220F)  
REGISTER PUNCH  
(RP520-220F)

セクション  
SECTION

セクション番号  
SECTION NUMBER

5342Z 840

★マークの部品は単品ではお渡しできませんので、セット番号で注文してください。  
When ordering items marked ★, indicate the set number because they are available only as a set.

No.	セット番号/ 部品番号	SET No PART No	部品名称/ 構成番号	COMPONENT PARTS	PART NAME	個数 Q'ty
100	5110 60 523		ハンオサエ		SPACER	2
101	5110 60 524		シャフト		SHAFT	2
102	5110 60 525		ハアリソク		BEARING	2
103	5110 60 521		パンチユニット		PUNCH UNIT	1
104	5110 60 531		パンチベース		PUNCH BASE	1
105	5110 60 532		プレート		PLATE	1
106	90447		ブッシュ MB1612DU		BUSHING MB1612DU	3
107	5110 60 541		ブラケット		BRACKET	2
108	5110 60 551		ブラケット		BRACKET	1
109	5110 60 543		アーム		ARM	2
110	9670052008		ソケットホルト M5X20		HEXAGON SOCKET BOLT M5X20	6
111	5110 60 544		シャフト		SHAFT	1
112	90318		ボールハアリソク 608ZZ		BALL BEARING 608ZZ	2
113	9670043508		ソケットホルト M4X35		HEXAGON SOCKET BOLT M4X35	4
114	5110 60 546		シャフト		SHAFT	1
115	5110 60 547		レバー		LEVER	1
116	5110 60 548		ツマミ		KNOB	1
117	9680050808		トメネジ M5X8		SET SCREW M5X8	1
118	9642031514		ナハコネジ M3X15		SMALL PAN-HEAD SCREW M3X15	2
119	9642030814		ナハコネジ M3X8		SMALL PAN-HEAD SCREW M3X8	2
120	5110 60 463		プレート		PLATE	2
121	5110 60 464		プレート		PLATE	2
122	5110 60 461		スハサ		SPACER	4
123	5110 60 462		アーム		ARM	2
124	5110 60 465		ワッシャー		WASHER	2
125	5110 60 466		ケーブル		CABLE	2
126	9716030014		ヒラサカネ M3		PLAIN WASHER M3	2
127	9660030014		ナット M3		HEXAGON NUT M3	4
128	9670045008		ソケットホルト M4X50		HEXAGON SOCKET BOLT M4X50	4
129	5110 60 611		プレート		PLATE	1
130	5110 60 623		カバー		COVER	1
131	5110 60 621		カバー		COVER	1
132	5110 60 622		バッテリーケース		BATTERY CASE	1
133	5110 60 624		カバー		COVER	1
134	5110 60 625		カバー		COVER	1
135	5110 60 626		ブラケット		BRACKET	1
136	5110 60 627		トレイ		TRAY	1
137	5110 60 631		カバー		COVER	1
138	5110 60 632		LEDランプ		LED LAMP	1
139	9716080014		ヒラサカネ M8		PLAIN WASHER M8	6
140	9660080014		ナット M8		HEXAGON NUT M8	4
141	5110 60 633		アジャスター		ADJASTER	3
142	9652041008		トラスコネジ M4X10		SMALL TRUSS SCREW M4X10	12
143	9652040508		トラスコネジ M4X5		SMALL TRUSS SCREW M4X5	2
144	9670061201		ソケットホルト M6X12		HEXAGON SOCKET BOLT M6X12	5
146	9670051001		ソケットホルト M5X10		HEXAGON SOCKET BOLT M5X10	9
147	9642031014		ナハコネジ M3X10		SMALL PAN-HEAD SCREW M3X10	2
148	9670040808		ソケットホルト M4X8		HEXAGON SOCKET BOLT M4X8	2
149	9710030008		ハネサカネ M3		SPRING WASHER M3	2
150	5110 60 561		ブラケット		BRACKET	1
151	5110 60 635		アジャスター		ADJASTER	1
152	5110 60 636		パンチガイド		PUNCH GUIDE	1
153	5110 60 219		ホルトオサエ		PLATE	1
154	5342 60 641		ラベル		LABEL	1

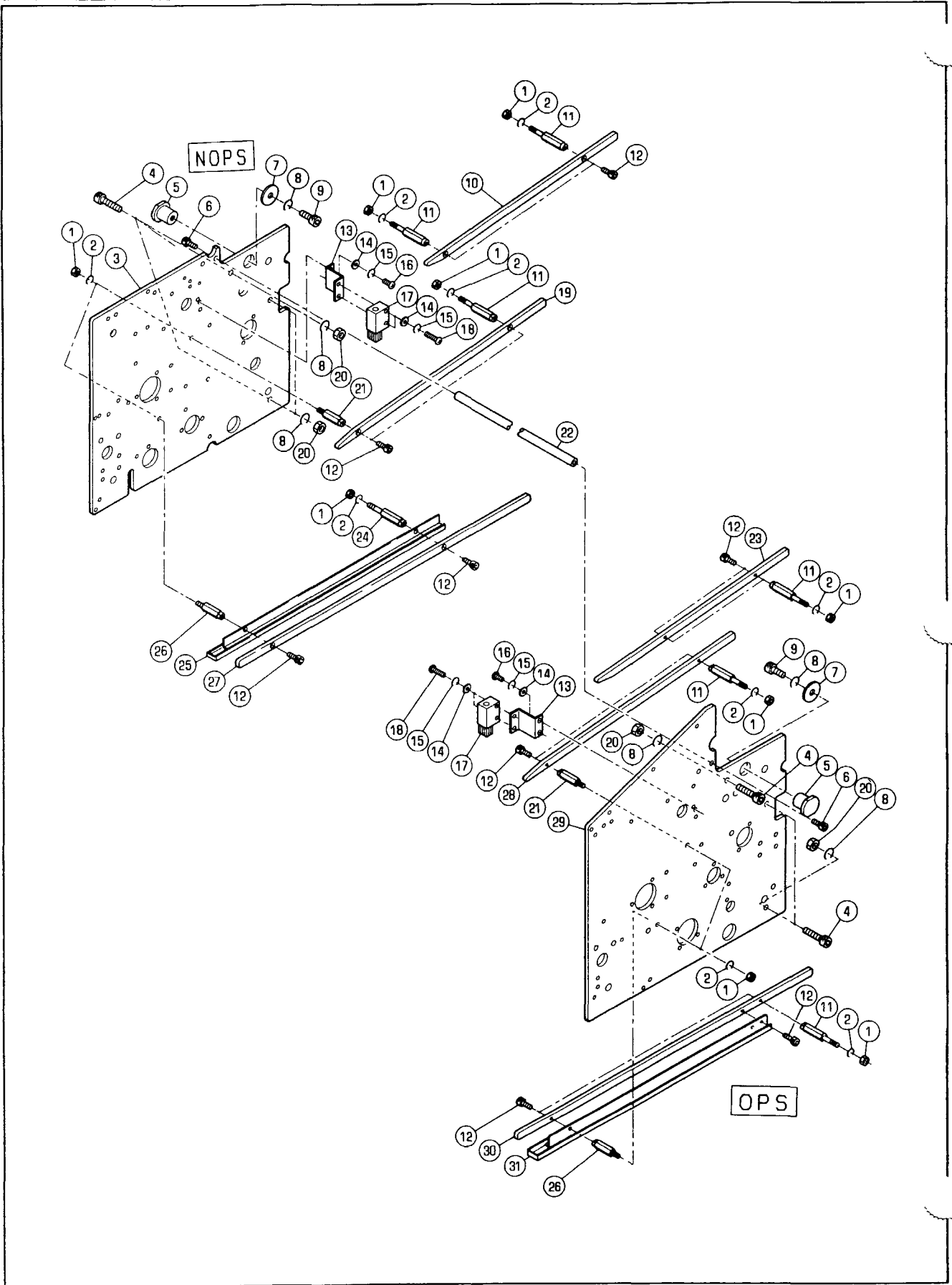

## DELIVERY FRAME

★マークの部品は単品ではお渡しできませんので、セット番号で注文してください。  
When ordering items marked ★, indicate the set number because they are available only as a set.

No	セット番号/ 部品番号	SET No PART No	部品名称/ 構成番号	COMPONENT PARTS	PART NAME No	個数 Qty
1	9660060014		ナット M6		HEXAGON NUT M6	12
2	9710060008		ハネサカネ M6		SPRING WASHER M6	12
3	5344 86 212-3		フレーム		FRAME	1
4	9670083508		ソケットボルト M8X35		HEXAGON SOCKET BOLT M8X35	6
5	5290 86 413		フツシク		BUSHING	2
6	9670061208		ソケットボルト M6X12		HEXAGON SOCKET BOLT M6X12	2
7	5290 24 126		ワッシャー		WASHER	2
8	9710080008		ハネサカネ M8		SPRING WASHER M8	8
9	9670081608		ソケットボルト M8X16		HEXAGON SOCKET BOLT M8X16	2
10	5330 87 435-1		カイト		GUIDE	1
11	5340 87 421-1		スタット		STUD	7
12	9670041008		ソケットボルト M4X10		HEXAGON SOCKET BOLT M4X10	12
13	5341 87 462		ブラケット		BRACKET	2
14	9716050014		ヒラサカネ M5		PLAIN WASHER M5	8
15	9710050014		ハネサカネ M5		SPRING WASHER M5	8
16	9642051014		ナハコネジ M5X10		SMALL PAN-HEAD SCREW M5X10	4
17	5340 87 461		ブラシ		BRUSH	2
18	9642052014		ナハコネジ M5X20		SMALL PAN-HEAD SCREW M5X20	4
19	5344 87 425		カイト		GUIDE	1
20	9660080014		ナット M8		HEXAGON NUT M8	6
21	5290 87 421-1		スタット		STUD	2
22	5310 86 213		ステー		STAY	1
23	5330 87 436-1		カイト		GUIDE	1
24	5340 87 423-1		スタット		STUD	1
25	5290 87 441		アフラウケ		OIL RECEIVER	1
26	5290 87 422-1		スタット		STUD	2
27	5290 87 423-1		カイト		GUIDE	1
28	5344 87 424		カイト		GUIDE	1
29	5344 86 211-2		フレーム		FRAME	1
30	5310 87 423-2		カイト		GUIDE	1
31	5290 87 431-2		アフラウケ		OIL RECEIVER	1
32	9670040608		ソケットボルト M4X6		HEXAGON SOCKET BOLT M4X6	1

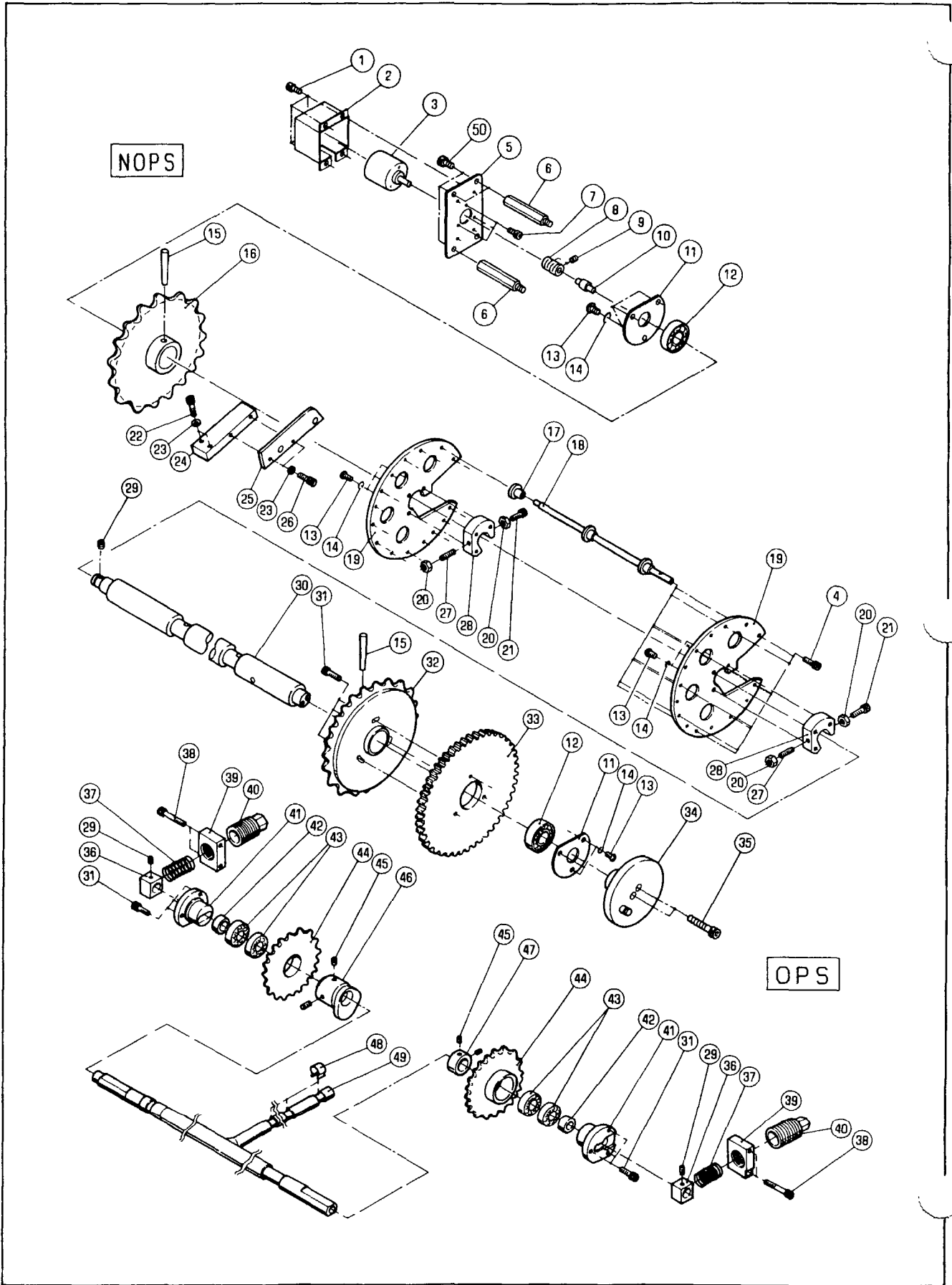



## DRIVE SHAFT, DRIVEN SHAFT

★マークの部品は単品ではお渡しできませんので、セット番号で注文してください。  
When ordering items marked ★, indicate the set number because they are available only as a set.

No	セット番号/ 部品番号	SET No PART No	部品名称/ 構成番号	COMPONENT PARTS	PART NAME	個数 Q'ty
	5300 87 213Z		スプロケット ASSY 43,44		SPROCKET ASSY	2
	5310 87 150-1		ロータリーガイド ASSY 4,13,14,17-21,27,28		ROTARY GUIDE ASSY	1
	5344 87 110		CDクトウシク ASSY 15,16,30,32		CD DRIVE SHAFT ASSY	1
1	9670040808		ソケットボルト M4X8		HEXAGON SOCKET BOLT M4X8	4
2	5344 87 117		カバー		COVER	1
3	5344 61 661		エンコーダ		ENCODER	1
4	9670061008		ソケットボルト M6X10		HEXAGON SOCKET BOLT M6X10	8
5	5344 87 116		ブラケット		BRACKET	1
6	5330 54 517		スタット		STUD	3
7	9670030808		ソケットボルト M3X8		HEXAGON SOCKET BOLT M3X8	3
8	91925		カップリング		COUPLING	1
9	9684030508		トメネジ M3X5		SET SCREW M3X5	2
10	5344 87 115-1		エンコーダ-レンケツシク		ENCODER CONNECTION SHAFT	1
11	5321 87 215		カバー		COVER	2
12	90293		ボールベアリング 6204ZZ		BALL BEARING 6204ZZ	2
13	9642051014		ナハコネジ M5X10		SMALL PAN-HEAD SCREW M5X10	12
14	9710050008		ハネサカネ M5		SPRING WASHER M5	12
15	9411605000		テーパ-ピン 6X50		TAPER PIN 6X50	2
16	5344 87 113		スプロケット		SPROCKET	1
17	5522 45 126		ガイドローラ		GUIDE ROLLER	24
18	5310 87 154		シャフト		SHAFT	8
19	5300 87 161-1		フレーム		FRAME	2
20	9660060014		ナット M6		HEXAGON NUT M6	4
21	9670062008		ソケットボルト M6X20		HEXAGON SOCKET BOLT M6X20	2
22	9670052008		ソケットボルト M5X20		HEXAGON SOCKET BOLT M5X20	2
23	9716050014		ヒラサカネ M5		PLAIN WASHER M5	4
24	5340 87 512		ブラケット		BRACKET	1
25	5344 87 511-1		カム		CAM	1
26	9670051608		ソケットボルト M5X16		HEXAGON SOCKET BOLT M5X16	2
27	9686062008		トメネジ M6X20		SET SCREW M6X20	2
28	5300 87 162		ホルダー		HOLDER	2
29	9684050508		トメネジ M5X5		SET SCREW M5X5	3
30	5344 87 111		シャフト		SHAFT	1
31	9670061608		ソケットボルト M6X16		HEXAGON SOCKET BOLT M6X16	9
32	5344 87 112		スプロケット		SPROCKET	1
33	5300 87 121-1		ギア		GEAR	1
34	5344 87 120-1		フランジ		FLANGE	1
35	9670064008		ソケットボルト M6X40		HEXAGON SOCKET BOLT M6X40	2
36	5330 87 215		ブロック		BLOCK	2
37	5330 87 221		スプリング		SPRING	2
38	9670064508		ソケットボルト M6X45		HEXAGON SOCKET BOLT M6X45	4
39	5330 87 216		ブラケット		BRACKET	2
40	5330 87 218		ホルダー		HOLDER	2
41	5340 87 214		ホルダー		HOLDER	2
42	5330 87 217		カラー		COLLAR	2
43	90315		ボールベアリング 6003ZZ		BALL BEARING 6003ZZ	4
44	5300 87 213		スプロケット		SPROCKET	2
45	9684060608		トメネジ M6X6		SET SCREW M6X6	4
46	5344 87 522		ハイカム		DELIVERY CAM	1
47	5340 87 213		カラー		COLLAR	1
48	5640 48 107		ストッパ		STOPPER	7
49	5344 87 210		シャフト		SHAFT	1
50	9670061208		ソケットボルト M6X12		HEXAGON SOCKET BOLT M6X12	3

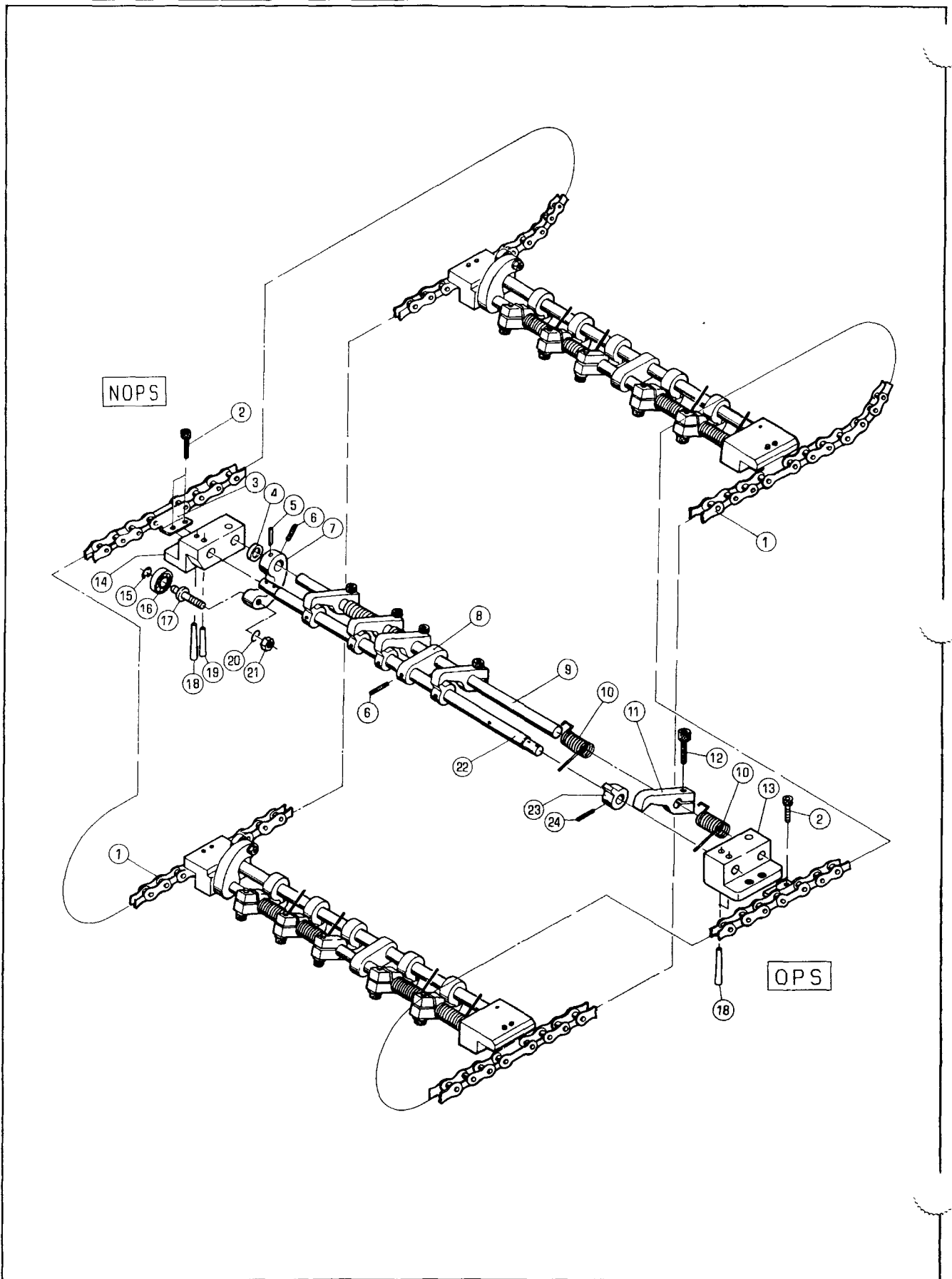

CHAIN DELIVERY GRIPPER

SECTION

★マークの部品は単品ではお渡してきませんので、セット番号で注文してください。  
When ordering items marked ★, indicate the set number because they are available only as a set.

No	セット番号/ 部品番号	SET No. PART No	部品名称/ 構成番号	COMPONENT PARTS	PART NAME	個数 Qty
	5310 87 302-1		グリップハブ-シャフト	ASSY	GRIPPER SHAFT ASSY	3
			5,7,9			
	5344 87 310		グリップハブ-	ASSY	GRIPPER ASSY	3
			4-24			
	5344 87 320		グリップハブ-ツメダマ	ASSY	GRIPPER BASE ASSY	3
			8,13,14,18,19,22-24			
	5344 87 330		ツメダマ	ASSY	GRIPPER BASE ASSY	3
			8,22-24			
	5344 87 410		チェーン	ASSY	CHAIN ASSY	2
			1,3			
1	5344 87 412		チェーン		CHAIN	6
2	9670051001		ソケットホルト M5X10		HEXAGON SOCKET BOLT M5X10	12
3	90853		ジョイントリンク RF2040(1")		JOINT LINK RF2040(1")	6
4	5290 87 315-1		スパー		SPACER	3
5	9411302200		テーパピン 3X22		TAPER PIN 3X22	3
6	9684050508		トメネジ M5X5		SET SCREW M5X5	6
7	5290 87 316-1		アーム		ARM	3
★ 8	5290 87 322		ブラケット		BRACKET	3
9	5310 87 313-1		シャフト		SHAFT	3
10	5340 87 321-1		スプリング		SPRING	12
11	5321 87 318-2		グリップハブ-		GRIPPER	15
12	9670061608		ソケットホルト M6X16		HEXAGON SOCKET BOLT M6X16	15
13	5344 87 311		ブラケット		BRACKET	3
14	5344 87 312		ブラケット		BRACKET	3
15	9721040008		Eリング E-4		E-RING E-4	3
16	90203		ボールベアリング 625ZZ		BALL BEARING 625ZZ	3
17	5290 87 317		ピン		PIN	3
18	9411302500		テーパピン 3X25		TAPER PIN 3X25	9
19	9411302000		テーパピン 3X20		TAPER PIN 3X20	3
20	9710050008		ハネサカネ M5		SPRING WASHER M5	3
21	9660050014		ナット M5		HEXAGON NUT M5	3
★ 22	5321 87 314-1		シャフト		SHAFT	3
★ 23	5290 87 319-1		ブラケット		BRACKET	15
24	9410301608		スプリングピン 3X16		SPRING PIN 3X16	15

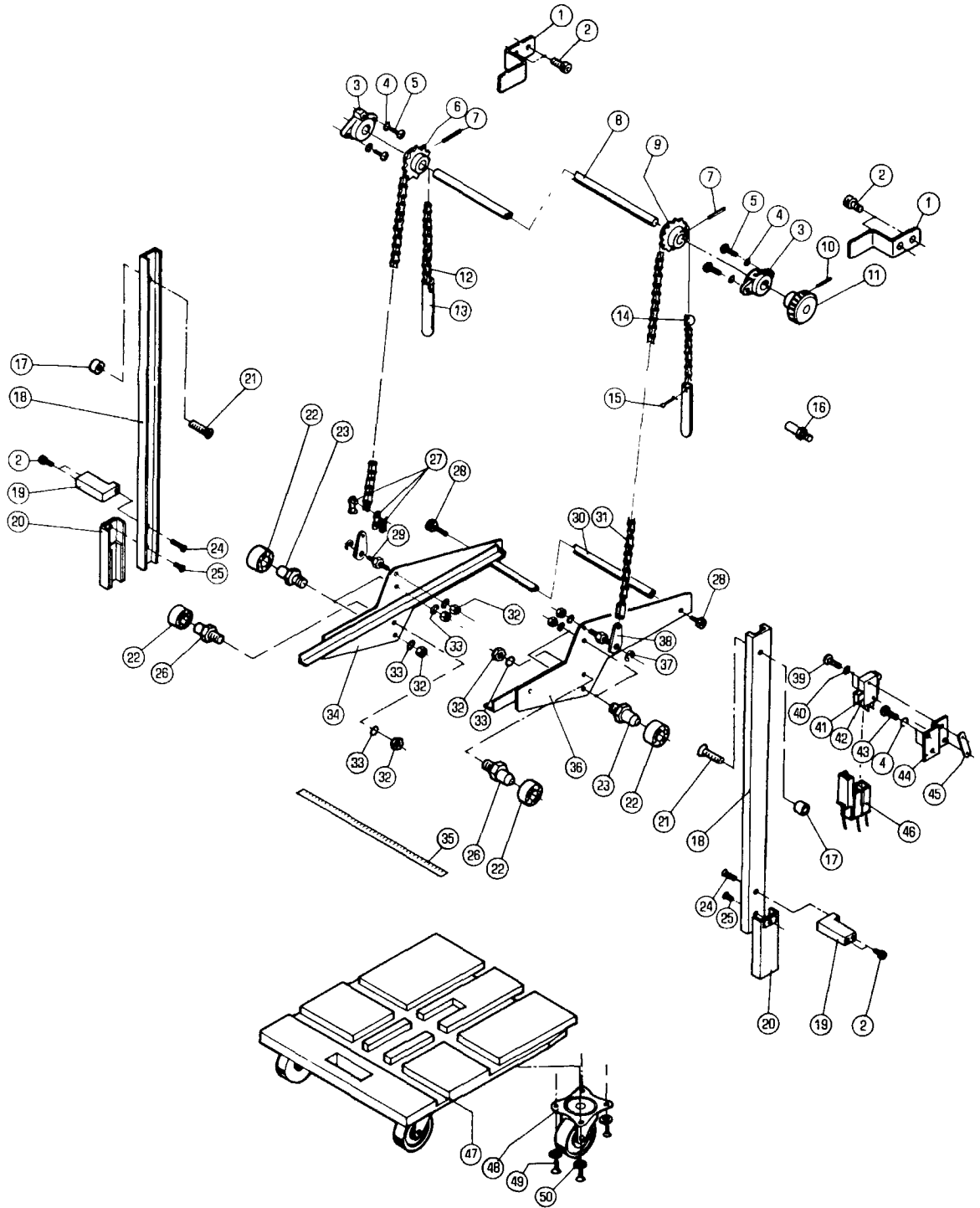

## DELIVERY TABLE DOLLY

★マークの部品は単品ではお渡しできませんので、セット番号で注文してください。  
When ordering items marked ★, indicate the set number because they are available only as a set.

No	セット番号/ 部品番号	SET No PART No	部品名称/ 構成番号	COMPONENT PARTS	PART NAME	個数 Qty
	5340 88	240-1	ハイターフル	ASSY	DELIVERY TABLE DOLLY ASSY	2
			35,47-50			
	5344 88	140	シャフト	ASSY	SHAFT ASSY	1
			6-11			
1	5340 88	151	ガイド		GUIDE	2
2	9670051001		ソケットボルト M5X10		HEXAGON SOCKET BOLT M5X10	8
3	5290 89	143	ブッシュ		BUSHING	2
4	9710050014		ハネサカネ M5		SPRING WASHER M5	6
5	9642051014		ナハコネジ M5X10		SMALL PAN-HEAD SCREW M5X10	4
6	5290 37	712	スプロケット		SPROCKET	1
7	9410503008		スプリングピン 5X30		SPRING PIN 5X30	2
8	5344 88	141	シャフト		SHAFT	1
9	5290 37	713	スプロケット		SPROCKET	1
10	9410502508		スプリングピン 5X25		SPRING PIN 5X25	1
11	5344 88	144	ウォームホイール		WORM WHEEL	1
12	5344 88	152	チェーン RS37-1 57P		CHAIN RS37-1 57P	1
13	5290 88	235	ウェイト		WEIGHT	2
15	9414202514		ワリピン 2X25		SPLIT PIN 2X25	2
16	5290 32	117	スタット		STOPPER	1
17	5330 88	236-1	カラー		COLLAR	2
18	5340 88	234	レール		RAIL	2
19	5330 88	237-1	スタット		STUD	2
20	5290 88	250	レール		RAIL	2
21	9648052014		サラコネジ M5X20		SMALL FLUSH HEAD SCREW M5X20	2
22	90214		ボールベアリング 6000ZZ		BALL BEARING 6000ZZ	6
23	5340 88	233-1	スタット		STUD	4
24	9648051614		サラコネジ M5X16		SMALL FLUSH HEAD SCREW M5X16	2
25	9648051014		サラコネジ M5X10		SMALL FLUSH HEAD SCREW M5X10	2
26	5340 88	232-1	スタット		STUD	2
27	90856		ジョイントリンクRS37-1 1/2"		JOINT LINK RS37-1(1/2")	2
28	9670081608		ソケットボルト M8X16		HEXAGON SOCKET BOLT M8X16	2
29	5290 88	231	スタット		STUD	2
30	5310 88	233	ステー		STAY	1
31	5344 88	150	チェーン		CHAIN	1
32	9662080014		ナット M8		HEXAGON NUT M8	8
33	9710080008		ハネサカネ M8		SPRING WASHER M8	8
34	5341 88	220-1	フレーム		FRAME	1
35	5310 44	314	スケール		SCALE	2
36	5341 88	210-1	フレーム		FRAME	1
37	9721070008		E-リング E-7		E-RING E-7	2
38	5290 31	116	リンク		LINK	2
39	9642032014		ナハコネジ M3X20		SMALL PAN-HEAD SCREW M3X20	2
40	90644		ハツキサカネ A3		TOOTHED LOCK WASHER A3	2
41	97313		スイッチ VX-5-1C22		SWITCH VX-5-1C22	1
42	97381		アクチュエーター VAM22		ACTUATOR VAM22	1
43	9642050814		ナハコネジ M5X8		SMALL PAN-HEAD SCREW M5X8	2
44	5344 88	153	ブラケット		BRACKET	1
45	5300 21	424	プレート		PLATE	1
46	98501		カバー 360010-1		COVER 360010-1	1
47	5340 88	241-1	ハイターフル		DELIVERY TABLE DOLLY	2
48	92312008		キャスター LPK-75		CASTER LPK-75	8
49	90770		モクネジ 4.1X20		WOOD SCREW 4.1X20	32
50	9716060014		ヒラサカネ M6		PLAIN WASHER M6	32

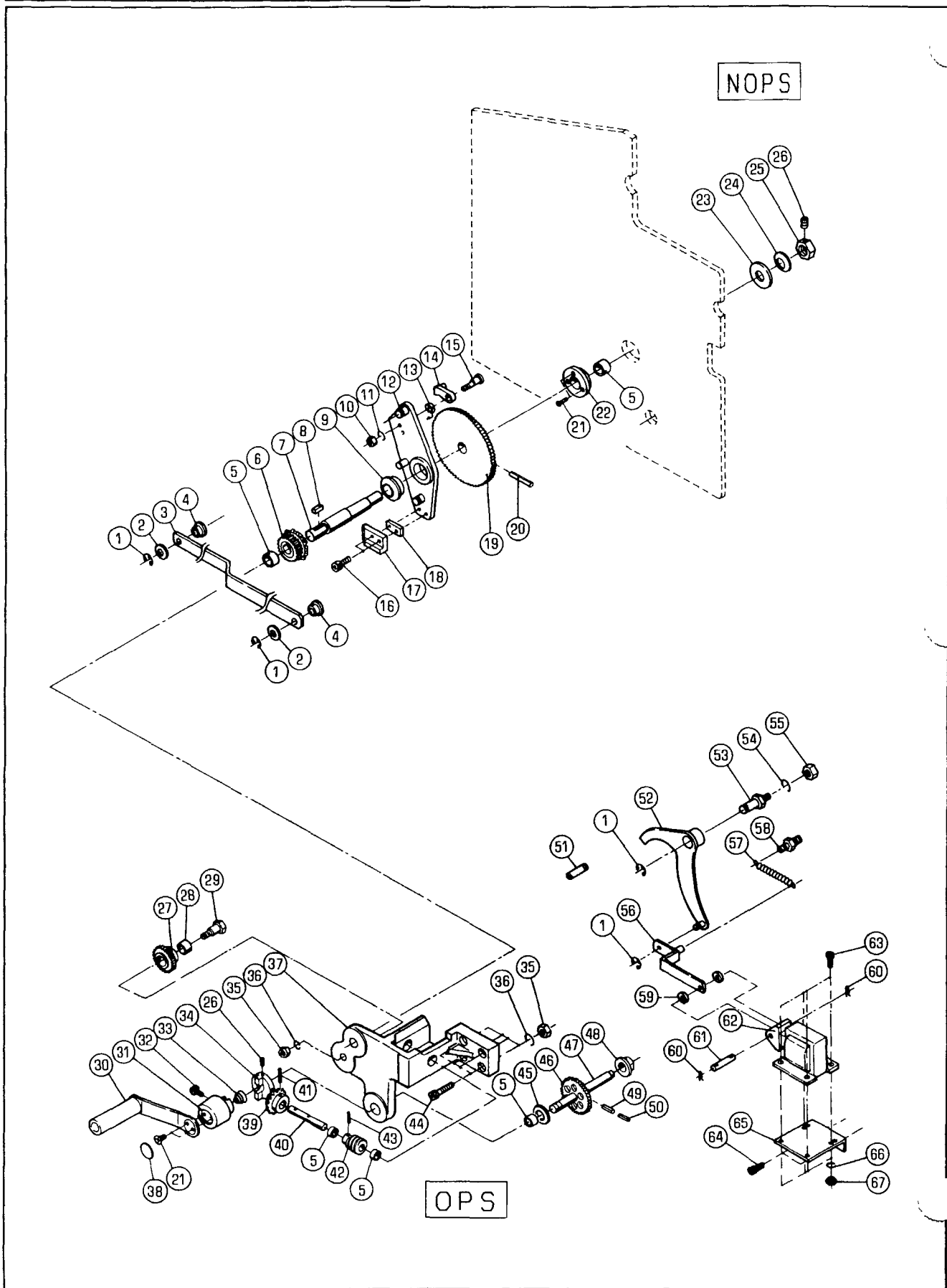

DELIVERY LIFTING

★マークの部品は単品ではお渡してきませんので、セット番号で注文してください。  
When ordering items marked ★, indicate the set number because they are available only as a set.

No	セット番号/ 部品番号	SET No PART No	部品名称/ 構成番号	COMPONENT PARTS	PART NAME	個数 Qty
	5290 88 111Z-1		フアラケツト ASSY 5,37		BRACKET ASSY	1
	5290 88 112Z		ホルタゝー ASSY 5,22		HOLDER ASSY	1
	5290 88 190-2		ギア ASSY 46,47,49,50		GEAR ASSY	1
	5290 88 194Z		ギア ASSY 27,28		GEAR ASSY	1
	5310 88 160-1		ハンドル ASSY(フアラツク) 21,30,31,38		HANDLE ASSY(BLACK)	1
	5341 88 140		シャフト ASSY 7,19,20		SHAFT ASSY	1
	5344 88 110		リンク ASSY 3,4		LINK ASSY	1
	5344 88 120-1		アーム ASSY 9,12		ARM ASSY	1
1	9721070008		E-リング E-7		E-RING E-7	4
2	5290 29 313		ワッシャ		WASHER	2
3	5344 88 111		リンク		LINK	1
4	5340 52 606		フツツユ		BUSHING	2
5	90242		フツツユ MB1210DU		BUSHING MB1210DU	5
6	5290 88 180		ギア		GEAR	1
7	5341 88 113-1		シャフト		SHAFT	1
8	5290 88 183		キー		KEY	1
9	5341 88 131		フツツユ		BUSHING	1
10	9660050014		ナット M5		HEXAGON NUT M5	1
11	9710050008		ハネサカネ M5		SPRING WASHER M5	1
12	5344 88 130-1		アーム		ARM	1
13	5290 51 064		スプリング		SPRING	1
14	5290 51 070		オクリツメ		PAWL	1
15	5290 51 063-1		ピン		PIN	1
16	9670051608		ソケットホルト M5X16		HEXAGON SOCKET BOLT M5X16	2
17	5341 88 132		スライドカム		SLIDE CAM	1
18	5344 88 132		スパーサー		SPACER	1
19	5290 88 115		ラチェットホイール		RATCHET WHEEL	1
20	9410402808		スプリングピン 4X28		SPRING PIN 4X28	1
21	9648051014		サラコネジ M5X10		SMALL FLUSH HEAD SCREW M5X10	5
22	5290 88 112		ホルタゝー		HOLDER	1
23	5341 88 134		ワッシャ		WASHER	1
24	90692		サラハネ L10		FLUSH SPRING L10	1
25	5341 88 133		ロックナット		LOCK NUT	1
26	9684050508		トメネジ M5X5		SET SCREW M5X5	2
27	5290 88 194		ギア		GEAR	1
28	5290 89 219		フツツユ		BUSHING	1
29	5290 88 193		スタット		STUD	1
30	5310 37 820		ハンドル(フアラツク)		HANDLE(BLACK)	1
31	5310 88 161-2		ハンドルボディ(ダークグレー)		HANDLE BODY(DARK GRAY)	1
32	9642061014		サハコネジ M6X10		SMALL PAN-HEAD SCREW M6X10	1
33	5290 37 814		スプリング		SPRING	1
34	5290 88 134		クラッチ		CLUTCH	1
35	9660060014		ナット M6		HEXAGON NUT M6	5
36	9710060008		ハネサカネ M6		SPRING WASHER M6	5
37	5290 88 111-1		フアラケツト		BRACKET	1
38	5310 37 815		プレート(フアラツク)		PLATE(BLACK)	1
39	5290 37 613		ギア		GEAR	1
40	5290 88 133		シャフト		SHAFT	1
41	9410302508		スプリングピン 3X25		SPRING PIN 3X25	1
42	5290 37 614		ギア		GEAR	1
43	9410302008		スプリングピン 3X20		SPRING PIN 3X20	1

ダイヤケクトウ

セクション  
SECTION

セクション番号  
SECTION NUMBER

5342Z 890

DELIVERY LIFTING

★マークの部品は単品ではお渡してきませんので、セット番号で注文してください。  
When ordering items marked ★, indicate the set number because they are available only as a set.

No	セット番号/ 部品番号	SET No PART No	部品名称/ 構成番号	COMPONENT PARTS	PART NAME No	個数 Qty
44	9670062008		ソケットホルト M6X20		HEXAGON SOCKET BOLT M6X20	
45	5290 29 311		ワッシャー		WASHER	
46	5290 88 192-1		ギア		GEAR	1
47	5290 88 191-2		シャフト		SHAFT	1
48	5290 82 162		フッソユ		BUSHING	1
49	9410402208		スプリングピン 4X22		SPRING PIN 4X22	1
50	9410252208		スプリングピン 2.5X22		SPRING PIN 2.5X22	1
51	5290 89 422		ネジ		SCREW	1
52	5327 44 210		レバー		LEVER	1
53	5327 44 231		スタット		STUD	1
54	9710080008		ハネサカネ M8		SPRING WASHER M8	1
55	9660080014		ナット M8		HEXAGON NUT M8	1
56	5327 44 220		リンク		LINK	1
57	5300 59 565-1		スプリング		SPRING	1
58	5290 36 351		ハネカケ		SPRING STUD	1
59	91710001		スペーサー		SPACER	2
60	90628		スナップピン SSP-4		SNAP PIN SSP-4	2
61	5300 33 561-1		ピン		PIN	1
62	97630		ソレノイド AS-05N 115V		SOLENOID AS-05N 115V	1
63	9670041008		ソケットホルト M4X10		HEXAGON SOCKET BOLT M4X10	4
64	9670061208		ソケットホルト M6X12		HEXAGON SOCKET BOLT M6X12	3
65	5330 57 151		ブラケット		BRACKET	1
66	9710040008		ハネサカネ M4		SPRING WASHER M4	4
67	9660040014		ナット M4		HEXAGON NUT M4	4





NOPS

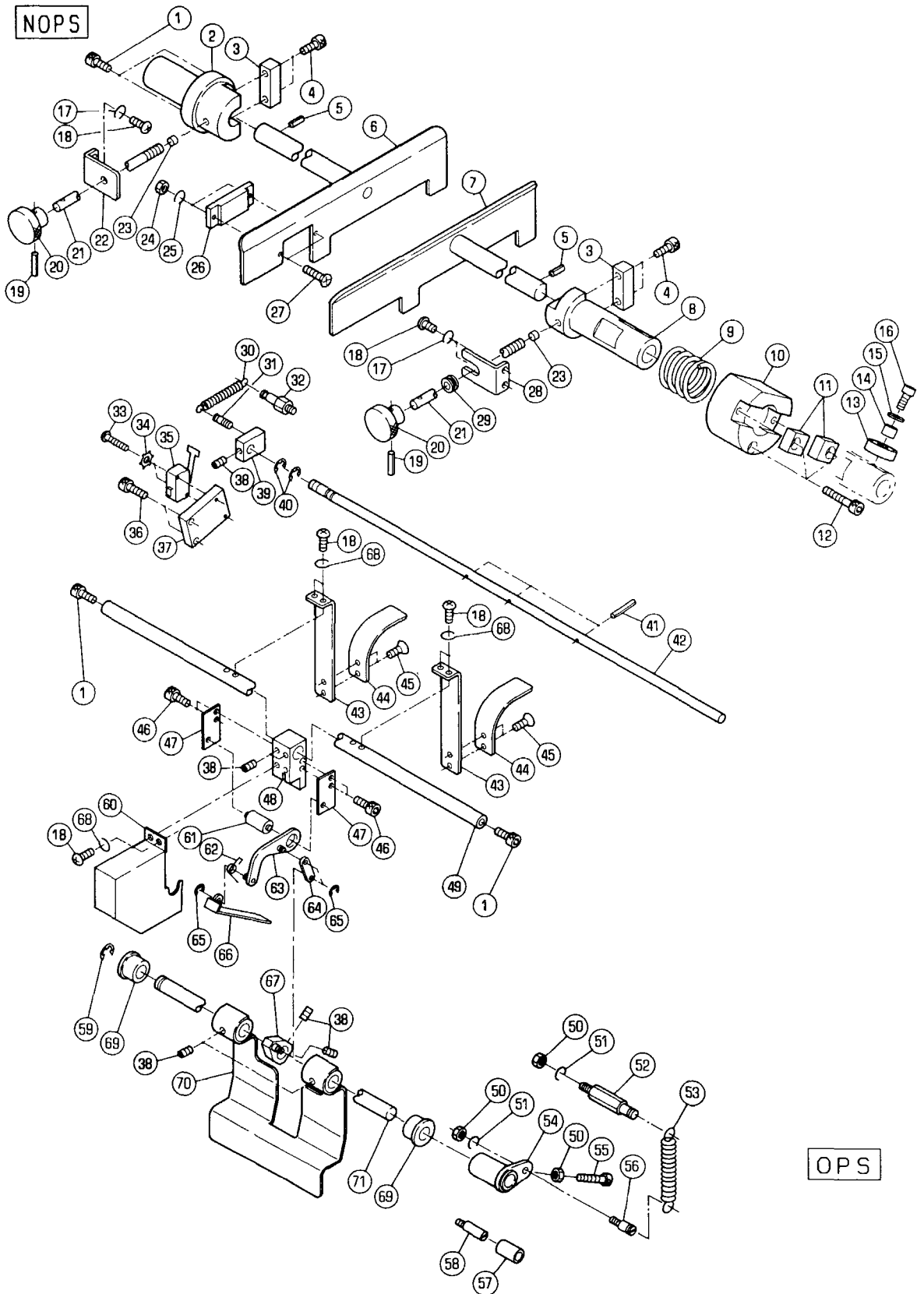

OPS

SIDE GUIDE

★マークの部品は単品ではお渡しできませんので、セット番号で注文してください。  
When ordering items marked ★, indicate the set number because they are available only as a set.

No.	セット番号/ 部品番号	SET No. PART No.	部品名称/ 構成番号	COMPONENT PARTS	PART NAME	個数 Qty
	5332 89 270		クラフホルト	CLAMP BOLT ASSY	CLAMP BOLT ASSY	2
			19-21			
1	9670061208		ソケットホルト M6X12	HEXAGON SOCKET BOLT M6X12	HEXAGON SOCKET BOLT M6X12	4
2	5341 89 227		ブラケット	BRACKET	BRACKET	1
3	5341 89 225		ブロック	BLOCK	BLOCK	2
4	9670051001		ソケットホルト M5X10	HEXAGON SOCKET BOLT M5X10	HEXAGON SOCKET BOLT M5X10	4
5	9410400808		スプリングピン 4X8	SPRING PIN 4X8	SPRING PIN 4X8	2
6	5341 89 240-2		サイドガイド ASSY	SIDE GUIDE ASSY	SIDE GUIDE ASSY	1
7	5341 89 230-1		ガイド	GUIDE	GUIDE	1
8	5344 89 222		ブラケット	BRACKET	BRACKET	1
9	5332 89 226		オサエハネ	SPRING	SPRING	1
10	5341 89 221		ブッシュ	BUSHING	BUSHING	1
11	5341 89 223		スピル	SPILL	SPILL	2
12	9670064008		ソケットホルト M6X40	HEXAGON SOCKET BOLT M6X40	HEXAGON SOCKET BOLT M6X40	3
13	90214		ボールベアリング 6000ZZ	BALL BEARING 6000ZZ	BALL BEARING 6000ZZ	1
14	5341 89 224		スパーサー	SPACER	SPACER	1
15	9716060014		ヒラサッカネ M6	PLAIN WASHER M6	PLAIN WASHER M6	1
16	9670061408		ソケットホルト M6X14	HEXAGON SOCKET BOLT M6X14	HEXAGON SOCKET BOLT M6X14	1
17	9710050008		ハネサッカネ M5	SPRING WASHER M5	SPRING WASHER M5	4
18	9642051014		ナハコネジ M5X10	SMALL PAN-HEAD SCREW M5X10	SMALL PAN-HEAD SCREW M5X10	10
19	9410201608		スプリングピン 2X16	SPRING PIN 2X16	SPRING PIN 2X16	2
20	5341 89 272		ツマミ	KNOB	KNOB	2
21	5332 89 271		クラフホルト	CLAMP BOLT	CLAMP BOLT	2
22	5341 89 252		ガイド	GUIDE	GUIDE	1
23	5430 35 314		スパーサー	SPACER	SPACER	2
24	9660030014		ナット M3	HEXAGON NUT M3	HEXAGON NUT M3	2
25	9710030008		ハネサッカネ M3	SPRING WASHER M3	SPRING WASHER M3	2
26	96613-1		スイッチ E2K-F7MC1-10	SWITCH E2K-F7MC1-10	SWITCH E2K-F7MC1-10	1
27	9648031514		サラコネジ M3X15	SMALL FLUSH HEAD SCREW M3X15	SMALL FLUSH HEAD SCREW M3X15	2
28	5341 89 251-2		ガイド	GUIDE	GUIDE	1
29	5341 89 253		ホルダー	HOLDER	HOLDER	1
30	5310 59 563		スプリング	SPRING	SPRING	1
31	5290 51 732		ハネカケ	SPRING STUD	SPRING STUD	1
32	5300 54 161-1		ハネカケ	SPRING STUD	SPRING STUD	1
33	9642031614		ナハコネジ M3X16	SMALL PAN-HEAD SCREW M3X16	SMALL PAN-HEAD SCREW M3X16	2
34	90644		ハツキサッカネ A3	TOOTHED LOCK WASHER A3	TOOTHED LOCK WASHER A3	2
35	98304004		マイクロスイッチ VX-5247-1A2	MICRO SWITCH VX-5247-1A2	MICRO SWITCH VX-5247-1A2	1
36	9670051608		ソケットホルト M5X16	HEXAGON SOCKET BOLT M5X16	HEXAGON SOCKET BOLT M5X16	2
37	5341 89 422		ブラケット	BRACKET	BRACKET	1
38	9684050508		トメネジ M5X5	SET SCREW M5X5	SET SCREW M5X5	7
39	5344 89 422		ブロック	BLOCK	BLOCK	1
40	90601		CEリング CE-8	CE-RING CE-8	CE-RING CE-8	2
41	9410302608		スプリングピン 3X26	SPRING PIN 3X26	SPRING PIN 3X26	3
42	5340 89 421		フィーラーバー	FEELER BAR	FEELER BAR	1
43	5344 89 412		ガイド	GUIDE	GUIDE	2
44	5344 89 413		ガイド	GUIDE	GUIDE	2
45	9648040614		サラコネジ M4X6	SMALL FLUSH HEAD SCREW M4X6	SMALL FLUSH HEAD SCREW M4X6	4
46	9670040808		ソケットホルト M4X8	HEXAGON SOCKET BOLT M4X8	HEXAGON SOCKET BOLT M4X8	4
47	5332 89 377		プレート	PLATE	PLATE	2
48	5332 89 351		ブラケット	BRACKET	BRACKET	1
49	5340 89 411		ステー	STAY	STAY	1
50	9660060014		ナット M6	HEXAGON NUT M6	HEXAGON NUT M6	3
51	9710060008		ハネサッカネ M6	SPRING WASHER M6	SPRING WASHER M6	2
52	5290 89 324		ハネカケ	SPRING STUD	SPRING STUD	1
53	5640 29 126		スプリング	SPRING	SPRING	1
54	5290 89 323-3		ボス	BOSS	BOSS	1
55	9684062008		トメネジ M6X20	SET SCREW M6X20	SET SCREW M6X20	1
56	5290 33 122		ハネカケ	SPRING STUD	SPRING STUD	1
57	5342 75 422		チューブ	TUBE	TUBE	2

サイトカイト

セクション  
SECTION

セクション番号  
SECTION NUMBER

5342Z 892

SIDE GUIDE

★マークの部品は単品ではお渡してきませんので、セット番号で注文してください。  
When ordering items marked ★, indicate the set number because they are available only as a set.

No.	セット番号/ 部品番号	SET No. PART No.	部品名称/ 構成番号	COMPONENT PARTS	PART NAME No.	個数 QTY
58	5300	75 112	ピン		PIN	1
59	9721100008		E-リング	E-10	E-RING E-10	1
60	5330	89 375-1	カバー		COVER	1
61	5332	89 378	ピン		PIN	1
62	5330	89 376-1	スプリング		SPRING	1
63	5330	89 370	リンク		LINK	1
64	5330	89 373	リンク		LINK	1
65	9721030008		E-リング	E-3	E-RING E-3	3
66	5330	89 374	ストッパ		STOPPER	1
67	5330	89 360	アーム		ARM	1
68	9710050014		ハネサカネ	M5	SPRING WASHER M5	6
69	5290	29 115	ブッシュ		BUSHING	2
70	5344	89 380-2	フロントカイト		FRONT GUIDE	1
71	5310	89 311	シャフト		SHAFT	1



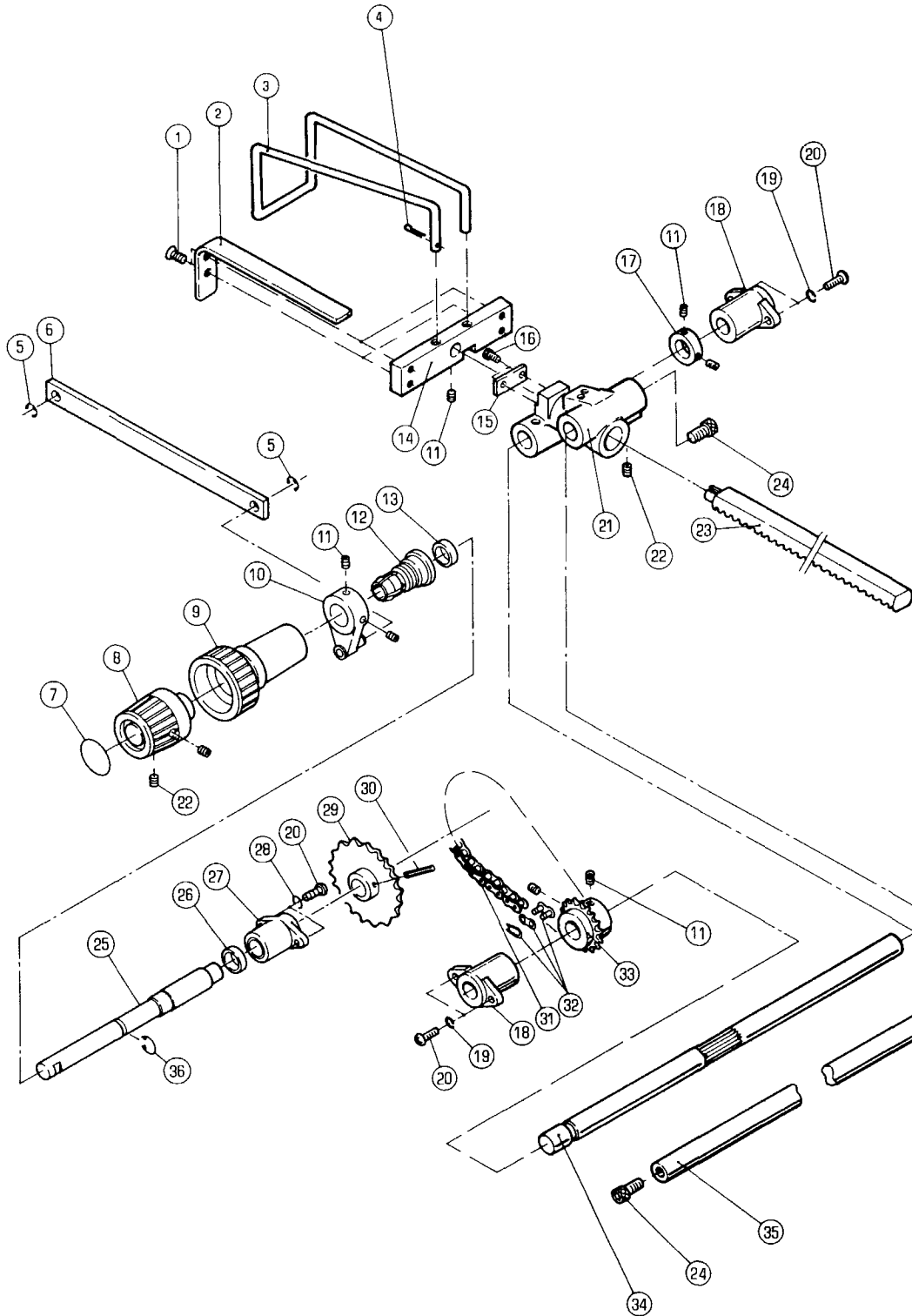

BACK GUIDE

★マークの部品は単品ではお渡してできませんので、セット番号で注文してください。  
When ordering items marked ★, indicate the set number because they are available only as a set.

No	セット番号/ 部品番号	SET No PART No	部品名称/ 構成番号	COMPONENT PARTS	PART NAME No	個数 Qty
	5330 89 130-1		ハンドルシャフト ASSY		HANDLE SHAFT ASSY	1
			25,26,29,30			
1	9648051014		サラコネシ M5X10		SMALL FLUSH HEAD SCREW M5X10	4
2	5340 89 146		バックガイド		BACK GUIDE	2
3	5340 89 147-1		バックガイド		BACK GUIDE	1
4	90630		スナップピン SSP-8		SNAP PIN SSP-8	1
5	9721070008		E-リング E-7		E-RING E-7	2
6	5341 89 111		リンク		LINK	1
7	5342 74 216		ラベル		LABEL	1
8	5310 89 134-1		ツマミ(ブラック)		KNOB(BLACK)	1
9	5310 89 133-2		ツマミ(ブラック)		KNOB(BLACK)	1
10	5290 89 120		レバー		LEVER	1
11	9684050508		トメネシ M5X5		SET SCREW M5X5	7
12	5290 89 148		カラー		COLLAR	1
13	5330 89 153		スパーサー		SPACER	1
14	5340 89 145		ブラケット		BRACKET	1
15	5341 89 138-1		プレート		PLATE	1
16	9670051001		ソケットボルト M5X10		HEXAGON SOCKET BOLT M5X10	2
17	5290 29 314		トメカラー		LOCK COLLAR	1
18	5290 29 210		ブッシュ		BUSHING	2
19	9710050008		ハネサカネ M5		SPRING WASHER M5	4
20	9642051614		ナハコネシ M5X16		SMALL PAN-HEAD SCREW M5X16	6
21	5341 89 139-1		ラックホルダー		RACK HOLDER	1
22	9684060608		トメネシ M6X6		SET SCREW M6X6	3
23	5290 89 144-2		ラック		RACK	1
24	9670081608		ソケットボルト M8X16		HEXAGON SOCKET BOLT M8X16	2
25	5330 89 131-1		シャフト		SHAFT	1
26	5290 89 129		カラー		COLLAR	1
27	5290 89 112		ブッシュ		BUSHING	1
28	9710050014		ハネサカネ M5		SPRING WASHER M5	2
29	5290 89 135		スプロケット		SPROCKET	1
30	9410403208		スプリングピン 4X32		SPRING PIN 4X32	1
31	90848		チェイン RS35-1 47P		CHAIN RS35-1 47P	1
32	90854		ジョイントリンク RS35-1(3/8")		JOINT LINK RS35-1(3/8")	1
33	5290 89 142		スプロケット		SPROCKET	1
34	5330 89 141		シャフト		SHAFT	1
35	5310 29 232		ステー		STAY	1
36	90603		CE-リング CE-12		CE-RING CE-12	1

1

2

3



部品番号索引  
**PART NUMBER INDEX**

部 品 番 号 索 引  
PART NUMBER INDEX

部 品 番 号 P A R T No	セクション番号 SECTION No	No
NBH -624S	5342Z 355	155
5110 10 010-4	5486Z 830	
5110 10 100-4	5486Z 830	
5110 10 110	5486Z 830	14
5110 10 121	5486Z 830	7
5110 10 122	5486Z 830	26
5110 10 123	5486Z 830	38
5110 10 130	5486Z 830	39
5110 10 141	5486Z 830	12
5110 10 142-1	5486Z 830	31
5110 10 143-2	5486Z 830	23
5110 10 171	5486Z 830	25
5110 10 180-1	5486Z 830	
5110 10 190-1	5486Z 830	
5110 20 110-1	5486Z 830	
5110 20 111	5486Z 830	4
5110 20 112	5486Z 830	6
5110 20 113-1	5486Z 830	24
5110 20 114-1	5486Z 830	18
5110 20 115	5486Z 830	17
5110 20 116-2	5486Z 830	19
5110 20 117	5486Z 830	29
5110 20 118-3	5486Z 830	20
5110 20 119	5486Z 830	5
5110 20 121	5486Z 830	3
5110 20 131-1	5486Z 830	1
5110 20 132-1	5486Z 830	8
5110 20 140	5486Z 830	45
5110 20 150	5486Z 830	41
5110 20 160	5486Z 830	42
5110 20 170	5486Z 830	43
5110 20 180	5486Z 830	44
5110 20 190	5486Z 830	46
5110 60 211	5342Z 840	1
5110 60 212	5342Z 840	5
5110 60 213	5342Z 840	6
5110 60 214	5342Z 840	7
5110 60 215	5342Z 840	9
5110 60 216	5342Z 840	16
5110 60 217	5342Z 840	18
5110 60 218	5342Z 840	19
5110 60 219	5342Z 840	153
5110 60 220	5342Z 840	
5110 60 221	5342Z 840	13
5110 60 223	5342Z 840	11
5110 60 224	5342Z 840	14
5110 60 230	5342Z 840	
5110 60 231	5342Z 840	26
5110 60 232	5342Z 840	27
5110 60 233	5342Z 840	20
5110 60 234	5342Z 840	23
5110 60 235	5342Z 840	22
5110 60 237	5342Z 840	25
5110 60 238	5342Z 840	28
5110 60 311	5342Z 840	31
5110 60 312	5342Z 840	35
5110 60 313	5342Z 840	36
5110 60 314	5342Z 840	37
5110 60 315	5342Z 840	38
5110 60 316	5342Z 840	39
5110 60 317	5342Z 840	41
5110 60 318	5342Z 840	42

部 品 番 号 P A R T No	セクション番号 SECTION No	No
5110 60 319	5342Z 840	34
5110 60 320	5342Z 840	
5110 60 321	5342Z 840	43
5110 60 323	5342Z 840	45
5110 60 324	5342Z 840	46
5110 60 325	5342Z 840	47
5110 60 330	5342Z 840	
5110 60 331	5342Z 840	51
5110 60 332	5342Z 840	48
5110 60 333	5342Z 840	50
5110 60 410	5342Z 840	
5110 60 411	5342Z 840	56
5110 60 412	5342Z 840	58
5110 60 413	5342Z 840	59
5110 60 414	5342Z 840	61
5110 60 415	5342Z 840	62
5110 60 416	5342Z 840	63
5110 60 420	5342Z 840	
5110 60 421	5342Z 840	64
5110 60 422	5342Z 840	65
5110 60 423	5342Z 840	66
5110 60 424	5342Z 840	67
5110 60 425	5342Z 840	68
5110 60 426	5342Z 840	69
5110 60 427	5342Z 840	71
5110 60 428	5342Z 840	74
5110 60 429	5342Z 840	75
5110 60 431	5342Z 840	76
5110 60 451	5342Z 840	77
5110 60 452	5342Z 840	78
5110 60 453	5342Z 840	80
5110 60 454	5342Z 840	82
5110 60 455	5342Z 840	83
5110 60 456	5342Z 840	84
5110 60 457	5342Z 840	85
5110 60 460	5342Z 840	
5110 60 461	5342Z 840	122
5110 60 462	5342Z 840	123
5110 60 463	5342Z 840	120
5110 60 464	5342Z 840	121
5110 60 465	5342Z 840	124
5110 60 466	5342Z 840	125
5110 60 511	5342Z 840	86
5110 60 512	5342Z 840	87
5110 60 513	5342Z 840	89
5110 60 514	5342Z 840	90
5110 60 515	5342Z 840	91
5110 60 516	5342Z 840	93
5110 60 517	5342Z 840	95
5110 60 521	5342Z 840	103
5110 60 522	5342Z 840	99
5110 60 523	5342Z 840	100
5110 60 524	5342Z 840	101
5110 60 525	5342Z 840	102
5110 60 526	5342Z 840	98
5110 60 531	5342Z 840	104
5110 60 532	5342Z 840	105
5110 60 540	5342Z 840	
5110 60 541	5342Z 840	107
5110 60 543	5342Z 840	109
5110 60 544	5342Z 840	111
5110 60 546	5342Z 840	114

部 品 番 号 索 引  
PART NUMBER INDEX

部 品 番 号 P A R T No	セクション番号 SECTION No	No	部 品 番 号 P A R T No	セクション番号 SECTION No	No
5110 60 547	5342Z 840	115	5290 21 641	5344Z 330	63
5110 60 548	5342Z 840	116	5290 21 643	5344Z 330	62
5110 60 550	5342Z 840		5290 23 112	5342Z 240	94
5110 60 551	5342Z 840	108	5290 23 112	5342Z 245	87
5110 60 561	5342Z 840	150	5290 23 112	5342Z 365	62
5110 60 611	5342Z 840	129	5290 23 113	5340Z 260	38
5110 60 620	5342Z 840		5290 23 113	5342Z 250	22
5110 60 621	5342Z 840	131	5290 23 113	5342Z 521	27
5110 60 622	5342Z 840	132	5290 23 113	5342Z 530	3
5110 60 623	5342Z 840	130	5290 23 115	5342Z 540	95
5110 60 624	5342Z 840	133	5290 24 126	5342Z 860	7
5110 60 625	5342Z 840	134	5290 24 127	5342Z 240	95
5110 60 626	5342Z 840	135	5290 24 127	5342Z 245	88
5110 60 627	5342Z 840	136	5290 24 127	5342Z 365	44
5110 60 631	5342Z 840	137	5290 24 127	5342Z 540	83
5110 60 632	5342Z 840	138	5290 24 251	5342Z 240	16
5110 60 633	5342Z 840	141	5290 24 251	5342Z 245	12
5110 60 635	5342Z 840	151	5290 24 252	5342Z 240	5
5110 60 636	5342Z 840	152	5290 24 252	5342Z 245	41
5290 14 120	5342Z 110	25	5290 24 253	5342Z 240	40
5290 16 200-3	5342Z 170	.	5290 24 253	5342Z 245	1
5290 16 212	5342Z 170	22	5290 24 275	5342Z 240	67
5290 16 215-1	5342Z 170	38	5290 24 275	5342Z 360	88
5290 16 226	5342Z 170	48	5290 24 275	5342Z 360	88
5290 16 311	5342Z 170	29	5290 24 275	5342Z 513	23
5290 16 312	5342Z 170	23	5290 25 113	5342Z 250	9
5290 16 313	5342Z 170	26	5290 25 114	5340Z 260	26
5290 16 314	5342Z 170	24	5290 25 114	5342Z 250	2
5290 16 315	5342Z 170	27	5290 25 115	5340Z 260	20
5290 16 316	5342Z 170	25	5290 25 512	5342Z 750	39
5290 16 411	5342Z 170	34	5290 26 112	5342Z 370	31
5290 16 412-1	5342Z 170	16	5290 26 112	5342Z 535	5
5290 16 413	5342Z 170	20	5290 26 124	5342Z 365	65
5290 16 414	5342Z 170	19	5290 26 213	5340Z 260	31
5290 16 415-2	5342Z 170	36	5290 26 222	5340Z 260	15
5290 17 111	5342Z 170	61	5290 29 115	5342Z 892	69
5290 17 113	5342Z 170	56	5290 29 210	5342Z 370	20
5290 17 113	5344Z 320	79	5290 29 210	5342Z 895	18
5290 17 115	5342Z 170	53	5290 29 210	5344Z 330	32
5290 17 115	5344Z 320	81	5290 29 220-1	5342Z 511	94
5290 17 119	5342Z 170	62	5290 29 222-1	5342Z 511	107
5290 17 120	5342Z 170	3	5290 29 311	5342Z 230	7
5290 17 127	5344Z 320	89	5290 29 311	5342Z 360	42
5290 21 123	5344Z 330	39	5290 29 311	5342Z 365	18
5290 21 142	5342Z 220	4	5290 29 311	5342Z 890	45
5290 21 142	5344Z 210	108	5290 29 311	5344Z 380	44
5290 21 161	5342Z 220	75	5290 29 312	5340Z 260	43
5290 21 161	5342Z 360	62	5290 29 312	5340Z 310	7
5290 21 161	5344Z 210	36	5290 29 312	5342Z 355	62
5290 21 161	5344Z 330	44	5290 29 312	5342Z 511	19
5290 21 162	5342Z 511	74	5290 29 312	5344Z 330	40
5290 21 164	5342Z 360	77	5290 29 312	5344Z 380	21
5290 21 164	5342Z 370	61	5290 29 313	5342Z 240	17
5290 21 212	5342Z 511	66	5290 29 313	5342Z 245	13
5290 21 521	5342Z 511	69	5290 29 313	5342Z 360	59
5290 21 521	5344Z 350	73	5290 29 313	5342Z 370	37
5290 21 521	5344Z 380	43	5290 29 313	5342Z 513	30
5290 21 612	5342Z 220	95	5290 29 313	5342Z 521	32
5290 21 612	5342Z 370	10	5290 29 313	5342Z 535	15
5290 21 612	5344Z 210	28	5290 29 313	5342Z 755	21
5290 21 641	5342Z 355	126	5290 29 313	5342Z 890	2
5290 21 641	5342Z 370	44	5290 29 313	5344Z 330	59

部 品 番 号 索 引  
PART NUMBER INDEX

部 品 番 号 P A R T No	セクション番号 SECTION No	No
5290 29 313	5344Z 380	15
5290 29 314	5342Z 360	16
5290 29 314	5342Z 895	17
5290 29 314	5344Z 330	19
5290 29 315	5342Z 365	13
5290 29 315	5342Z 512	33
5290 29 315	5342Z 535	19
5290 29 411	5342Z 230	35
5290 29 411	5342Z 365	26
5290 29 412	5342Z 220	72
5290 29 412	5342Z 230	34
5290 29 412	5342Z 365	27
5290 29 412	5342Z 530	28
5290 29 412	5344Z 210	68
5290 31 116	5342Z 880	38
5290 31 122	5340Z 310	26
5290 31 122	5340Z 312	12
5290 31 151-1	5342Z 650	4
5290 31 152-1	5342Z 650	3
5290 31 153-1	5342Z 650	2
5290 31 214	5342Z 355	133
5290 31 214	5342Z 360	57
5290 32 112	5344Z 320	42
5290 32 113	5344Z 320	51
5290 32 114	5344Z 320	55
5290 32 115	5344Z 320	43
5290 32 117	5342Z 880	16
5290 32 117	5344Z 320	50
5290 32 121	5342Z 828	34
5290 32 121	5344Z 320	54
5290 32 122	5344Z 320	53
5290 32 123-1	5344Z 320	47
5290 32 125	5344Z 320	46
5290 32 126	5344Z 320	45
5290 32 141	5342Z 355	16
5290 32 141	5344Z 320	48
5290 32 211-2	5344Z 320	49
5290 32 212-3	5344Z 320	62
5290 32 213	5344Z 320	66
5290 32 214	5344Z 320	67
5290 32 216	5344Z 320	65
5290 32 217	5344Z 320	91
5290 32 420-3	5344Z 320	
5290 32 422-1	5344Z 320	93
5290 32 426	5344Z 320	94
5290 32 429-1	5344Z 320	4
5290 32 430-3	5344Z 320	
5290 32 432-1	5344Z 320	95
5290 32 439-1	5344Z 320	7
5290 32 440-2	5344Z 320	6
5290 32 451-1	5344Z 320	3
5290 32 452	5342Z 355	116
5290 32 452	5344Z 320	103
5290 32 452	5344Z 350	67
5290 32 454	5344Z 380	1
5290 32 533-3	5344Z 320	8
5290 33 122	5342Z 892	56
5290 33 141	5344Z 330	65
5290 33 142-1	5342Z 370	71
5290 33 142-1	5344Z 330	12
5290 33 143	5342Z 521	14
5290 33 213-1	5344Z 330	28

部 品 番 号 P A R T No	セクション番号 SECTION No	No
5290 33 213Z-1	5344Z 330	
5290 33 214	5342Z 520	54
5290 33 214	5342Z 540	88
5290 33 214	5344Z 330	20
5290 33 215-1	5344Z 330	31
5290 33 215Z-1	5344Z 330	
5290 33 230-2	5344Z 330	17
5290 33 314	5344Z 330	29
5290 33 431	5342Z 521	7
5290 33 431	5344Z 330	13
5290 33 451-1	5342Z 220	3
5290 33 451-1	5342Z 360	61
5290 33 451-1	5344Z 210	35
5290 33 454	5342Z 220	5
5290 33 454	5344Z 210	107
5290 33 454	5344Z 380	62
5290 33 455	5344Z 330	8
5290 33 511	5344Z 380	51
5290 33 512	5344Z 380	49
5290 33 515	5344Z 380	50
5290 33 534	5342Z 370	25
5290 34 130	5344Z 330	49
5290 34 141-1	5344Z 330	50
5290 34 142	5344Z 330	36
5290 34 151	5344Z 330	46
5290 34 152-1	5342Z 170	9
5290 34 152-1	5344Z 330	67
5290 35 113	5344Z 380	38
5290 35 131-1	5342Z 220	112
5290 35 131-1	5342Z 240	61
5290 35 131-1	5342Z 245	51
5290 35 136-1	5344Z 330	1
5290 36 112-1	5342Z 360	39
5290 36 212	5342Z 360	47
5290 36 214	5342Z 360	50
5290 36 214	5344Z 350	89
5290 36 321	5342Z 360	8
5290 36 351	5342Z 290	36
5290 36 351	5342Z 890	58
5290 36 353	5342Z 360	26
5290 36 354-1	5342Z 360	5
5290 36 355-1	5342Z 820	70
5290 36 355-1	5342Z 825	13
5290 37 123	5342Z 220	43
5290 37 123	5342Z 370	65
5290 37 123	5342Z 513	43
5290 37 123	5342Z 521	2
5290 37 123	5344Z 210	73
5290 37 123	5344Z 330	3
5290 37 151-1	5342Z 370	43
5290 37 210	5342Z 370	
5290 37 211	5342Z 370	59
5290 37 220-1	5342Z 370	57
5290 37 231	5342Z 370	58
5290 37 232	5342Z 370	52
5290 37 233-1	5342Z 370	60
5290 37 240-1	5342Z 370	55
5290 37 251-1	5342Z 370	56
5290 37 251-1	5342Z 520	69
5290 37 310-2	5342Z 370	
5290 37 310Z-1	5342Z 370	
5290 37 311-1	5342Z 370	53

部 品 番 号 索 引  
PART NUMBER INDEX

部 品 番 号 P A R T №	セクション番号 SECTION №	No	部 品 番 号 P A R T №	セクション番号 SECTION №	No
5290 37 312	53422 370	54	5290 51 083	53422 540	19
5290 37 313	53422 370	12	5290 51 090-1	53422 511	35
5290 37 313-1	53422 370	51	5290 51 120-3	53422 511	95
5290 37 314	53422 370	27	5290 51 122	53422 511	100
5290 37 421-1	53422 370	62	5290 51 123-1	53422 360	10
5290 37 431	53422 370	42	5290 51 123-1	53422 511	99
5290 37 432	53422 370	41	5290 51 123-1	53422 514	9
5290 37 433	53422 220	74	5290 51 123-1	53422 535	58
5290 37 433	53422 360	73	5290 51 133	53422 511	81
5290 37 433	53422 370	48	5290 51 134	53422 511	92
5290 37 433	53422 511	98	5290 51 135	53422 511	80
5290 37 433	53422 755	31	5290 51 312	53422 511	112
5290 37 433	53422 828	4	5290 51 414	53422 513	26
5290 37 433	53442 210	17	5290 51 423	53422 513	18
5290 37 434-1	53422 370	47	5290 51 424-1	53422 513	31
5290 37 434-1	53442 330	43	5290 51 424-1	53422 535	18
5290 37 512	53422 370	30	5290 51 425	53422 513	88
5290 37 515	53422 370	29	5290 51 426	53422 513	59
5290 37 610	53422 370		5290 51 427	53422 513	15
5290 37 611	53422 370	4	5290 51 429	53422 513	87
5290 37 612	53422 370	1	5290 51 429	53422 535	16
5290 37 613	53422 370	6	5290 51 432	53422 512	54
5290 37 613	53422 890	39	5290 51 433	53422 512	30
5290 37 614	53422 370	3	5290 51 437-1	53422 512	50
5290 37 614	53422 890	42	5290 51 437-1	53422 513	39
5290 37 712	53422 370	50	5290 51 521	53422 512	68
5290 37 712	53422 880	6	5290 51 521	53422 513	12
5290 37 713	53422 370	72	5290 51 622-2	53422 512	41
5290 37 713	53422 880	9	5290 51 632-2	53422 512	44
5290 37 721	53422 370	17	5290 51 632-2	53422 513	84
5290 37 722	53422 370	15	5290 51 632-2	53422 535	76
5290 37 814	53422 370	9	5290 51 640-2	53422 512	
5290 37 814	53422 890	33	5290 51 642-2	53422 512	35
5290 38 121	53442 320	19	5290 51 642-2	53422 513	76
5290 38 121	53442 380	20	5290 51 642-2	53422 535	64
5290 38 141-1	53442 330	58	5290 51 650	53422 512	
5290 38 232	53442 380	16	5290 51 722	53422 514	12
5290 38 233	53442 380	25	5290 51 722	53422 535	45
5290 38 235	53422 240	23	5290 51 730-1	53422 514	
5290 38 235	53422 245	100	5290 51 730-1	53422 535	
5290 38 236	53442 380	30	5290 51 731-1	53422 514	14
5290 38 238	53442 380	24	5290 51 732	53422 514	8
5290 38 310-1	53442 380	6	5290 51 732	53422 535	41
5290 38 321	53442 380	5	5290 51 732	53422 892	31
5290 38 322-2	53442 380	18	5290 51 733-1	53422 514	25
5290 38 330	53442 380	9	5290 51 733-1	53422 535	69
5290 38 341	53442 380	10	5290 51 735	53422 514	13
5290 41 114-1	53422 220	102	5290 51 735	53422 535	66
5290 41 114-1	53422 360	84	5290 51 736	53422 514	1
5290 41 114-1	53442 210	41	5290 51 737	53422 514	28
5290 44 191	53422 755	10	5290 51 737	53422 535	43
5290 51 043	53422 511	27	5290 51 738	53422 514	33
5290 51 043	53422 513	16	5290 51 738	53422 535	37
5290 51 043	53422 516	90	5290 51 742	53422 514	6
5290 51 047	53422 511	13	5290 51 744	53422 514	29
5290 51 048	53422 511	3	5290 51 744	53422 535	44
5290 51 049	53422 511	4	5290 51 821-1	53422 514	47
5290 51 063-1	53422 890	15	5290 51 822	53422 514	44
5290 51 064	53422 890	13	5290 51 822	53422 535	48
5290 51 070	53422 890	14	5290 51 830	53422 514	46
5290 51 083	53422 514	24	5290 51 922-2	53422 535	73
5290 51 083	53422 535	70	5290 52 112	53422 514	18

部 品 番 号 索 引  
PART NUMBER INDEX

部 品 番 号 P A R T No	セクション番号 SECTION No	No	部 品 番 号 P A R T No	セクション番号 SECTION No	No
5290 52 115	5342Z 514	17	5290 84 310	5344Z 320	99
5290 52 119-1	5342Z 514	32	5290 84 313	5344Z 320	101
5290 52 119-1	5342Z 520	24	5290 84 320	5344Z 320	102
5290 52 119-1	5342Z 530	6	5290 84 691	5342Z 530	25
5290 52 130	5342Z 514		5290 84 991	5344Z 380	48
5290 52 244	5342Z 220	62	5290 86 413	5342Z 860	5
5290 52 244	5342Z 360	9	5290 87 315-1	5344Z 872	4
5290 52 244	5344Z 210	84	5290 87 316-1	5344Z 872	7
5290 52 253	5342Z 220	77	5290 87 317	5344Z 872	17
5290 52 253	5344Z 210	78	5290 87 319-1	5344Z 872	23
5290 52 422	5342Z 360	115	5290 87 322	5344Z 872	8
5290 52 422	5342Z 753	3	5290 87 421-1	5342Z 860	21
5290 52 532	5342Z 751	36	5290 87 422-1	5342Z 860	26
5290 52 535	5342Z 512	7	5290 87 423-1	5342Z 860	27
5290 52 535	5342Z 513	3	5290 87 431-2	5342Z 860	31
5290 53 114	5342Z 530	5	5290 87 441	5342Z 860	25
5290 53 121	5342Z 514	51	5290 88 111-1	5342Z 890	37
5290 53 121	5342Z 520	23	5290 88 111Z-1	5342Z 890	
5290 53 255	5342Z 825	81	5290 88 112	5342Z 890	22
5290 53 336	5342Z 513	77	5290 88 112Z	5342Z 890	
5290 53 336	5342Z 535	63	5290 88 115	5342Z 890	19
5290 54 338	5342Z 355	71	5290 88 133	5342Z 890	40
5290 54 338	5342Z 540	33	5290 88 134	5342Z 890	34
5290 54 542-1	5342Z 355	127	5290 88 170	5342Z 512	3
5290 61 135-1	5342Z 532	54	5290 88 170	5342Z 513	5
5290 61 135-1	5342Z 610	32	5290 88 180	5342Z 890	6
5290 61 135-1	5342Z 710	85	5290 88 183	5342Z 890	8
5290 61 135-1	5342Z 720	49	5290 88 190-2	5342Z 890	
5290 61 633	5342Z 610	4	5290 88 191-2	5342Z 890	47
5290 61 633	5342Z 625	10	5290 88 192-1	5342Z 890	46
5290 61 633	5342Z 710	72	5290 88 193	5342Z 890	29
5290 61 916-3	5340Z 630	5	5290 88 194	5342Z 890	27
5290 61 961	5344Z 680	4	5290 88 194Z	5342Z 890	
5290 61 963	5344Z 680	5	5290 88 231	5342Z 880	29
5290 61 964	5344Z 680	2	5290 88 235	5342Z 880	13
5290 61 965	5344Z 680	13	5290 88 250	5342Z 880	20
5290 74 082-1	5342Z 710	61	5290 89 112	5342Z 895	27
5290 74 082-1	5342Z 750	3	5290 89 120	5342Z 895	10
5290 74 082-1	5342Z 751	3	5290 89 129	5342Z 895	26
5290 74 082-1	5342Z 753	10	5290 89 135	5342Z 895	29
5290 74 083-2	5342Z 710	22	5290 89 142	5342Z 895	33
5290 74 084	5342Z 710	2	5290 89 143	5342Z 880	3
5290 74 084	5342Z 720	18	5290 89 144-2	5342Z 895	23
5290 74 087-2	5342Z 710	23	5290 89 148	5342Z 895	12
5290 74 087-2	5342Z 720	27	5290 89 219	5342Z 355	60
5290 74 091	5342Z 710	23	5290 89 219	5342Z 890	28
5290 74 091	5342Z 720	27	5290 89 323-3	5342Z 892	54
5290 74 092	5342Z 710	61	5290 89 324	5342Z 355	108
5290 74 092	5342Z 750	3	5290 89 324	5342Z 892	52
5290 74 092	5342Z 751	3	5290 89 422	5342Z 890	51
5290 74 092	5342Z 753	10	5295 75 020-1	5342Z 753	15
5290 74 093	5342Z 710	22	5295 75 040	5342Z 750	6
5290 74 094	5342Z 710	2	5295 75 040	5342Z 751	6
5290 74 094	5342Z 720	18	5300 12 224	5342Z 170	50
5290 74 201	5342Z 720	34	5300 12 224	5342Z 514	21
5290 74 301	5342Z 720	32	5300 12 224	5342Z 535	33
5290 74 302	5342Z 720	32	5300 12 224	5342Z 828	38
5290 75 031	5342Z 512	60	5300 12 224	5344Z 320	37
5290 81 334	5342Z 535	80	5300 17 116	5342Z 170	52
5290 82 162	5342Z 890	48	5300 17 116	5344Z 320	82
5290 83 351	5344Z 320	74	5300 21 424	5342Z 240	52
5290 84 300	5344Z 320		5300 21 424	5342Z 245	39

部 品 番 号 索 引  
PART NUMBER INDEX

部 品 番 号 P A R T No	セクション番号 SECTION No	No
5300 21 424	5342Z 880	45
5300 25 117	5342Z 650	37
5300 29 317	5342Z 820	51
5300 29 317	5342Z 825	53
5300 32 550	5344Z 320	39
5300 32 569	5344Z 320	22
5300 32 571	5344Z 320	20
5300 32 574	5344Z 320	26
5300 33 561-1	5342Z 360	95
5300 33 561-1	5342Z 890	61
5300 33 561-1	5344Z 210	49
5300 33 561-1	5344Z 380	35
5300 36 352	5342Z 360	32
5300 37 411	5342Z 370	39
5300 38 234-1	5344Z 380	29
5300 45 243	5342Z 230	30
5300 45 243	5342Z 365	34
5300 45 243	5342Z 511	39
5300 45 243	5344Z 330	70
5300 45 283	5342Z 540	28
5300 46 042	5344Z 680	9
5300 51 160	5342Z 511	70
5300 51 631-2	5342Z 512	43
5300 51 631Z-2	5342Z 512	
5300 51 633-2	5342Z 512	45
5300 51 641	5342Z 512	36
5300 51 641Z	5342Z 512	
5300 51 644	5342Z 512	34
5300 51 841	5342Z 535	39
5300 51 842-1	5342Z 514	43
5300 53 213	5342Z 750	41
5300 53 250-5	5342Z 825	
5300 53 252-1	5342Z 825	83
5300 53 253	5342Z 825	82
5300 53 254-3	5342Z 825	79
5300 53 256-3	5342Z 825	78
5300 54 152	5342Z 220	44
5300 54 152	5342Z 365	15
5300 54 152	5344Z 210	100
5300 54 161-1	5342Z 892	32
5300 54 161-1	5344Z 330	68
5300 54 332	5342Z 360	75
5300 54 332	5342Z 753	21
5300 56 085	5342Z 521	17
5300 56 088	5342Z 220	87
5300 56 088	5344Z 210	43
5300 56 313-1	5342Z 220	108
5300 56 314	5342Z 220	106
5300 57 023-1	5342Z 828	16
5300 57 052	5344Z 330	42
5300 58 143-1	5344Z 320	11
5300 58 144	5342Z 355	160
5300 58 144	5342Z 511	20
5300 58 145	5342Z 355	148
5300 58 145	5344Z 350	82
5300 58 365	5342Z 825	68
5300 58 513	5342Z 355	56
5300 58 513	5342Z 820	14
5300 58 513	5342Z 825	59
5300 59 116	5342Z 170	70
5300 59 132	5340Z 310	47
5300 59 132	5342Z 513	72

部 品 番 号 P A R T No	セクション番号 SECTION No	No
5300 59 132	5342Z 820	26
5300 59 132	5342Z 825	15
5300 59 133	5340Z 310	48
5300 59 134	5342Z 511	42
5300 59 331	5340Z 310	50
5300 59 565-1	5342Z 220	61
5300 59 565-1	5342Z 360	99
5300 59 565-1	5342Z 828	3
5300 59 565-1	5342Z 890	57
5300 59 565-1	5344Z 210	40
5300 59 566	5342Z 520	74
5300 59 652	5342Z 360	83
5300 61 414	5342Z 532	22
5300 71 155	5342Z 710	70
5300 71 155	5342Z 720	48
5300 71 156	5342Z 710	69
5300 71 156	5342Z 720	50
5300 73 014	5342Z 710	24
5300 75 112	5342Z 750	42
5300 75 112	5342Z 892	58
5300 82 184-1	5342Z 825	32
5300 82 185-1	5342Z 820	17
5300 82 185-1	5342Z 825	30
5300 82 186	5342Z 825	43
5300 82 187	5342Z 820	18
5300 82 187	5342Z 825	44
5300 82 188	5342Z 820	37
5300 82 188	5342Z 825	31
5300 82 221	5342Z 513	89
5300 82 256	5342Z 820	8
5300 82 256	5342Z 825	40
5300 82 257	5342Z 820	9
5300 82 257	5342Z 825	39
5300 82 259-1	5342Z 820	25
5300 82 259-1	5342Z 825	23
5300 82 513	5342Z 828	33
5300 82 517	5342Z 828	25
5300 82 520-1	5342Z 828	24
5300 82 543	5342Z 825	76
5300 87 121-1	5342Z 870	33
5300 87 161-1	5342Z 870	19
5300 87 162	5342Z 870	28
5300 87 213	5342Z 870	44
5300 87 213Z	5342Z 870	
5310 12 220	5344Z 320	34
5310 12 223	5344Z 320	35
5310 17 117	5342Z 170	51
5310 17 117	5344Z 320	83
5310 24 211	5342Z 240	7
5310 24 211	5342Z 245	3
5310 24 580	5342Z 240	66
5310 29 232	5342Z 315	5
5310 29 232	5342Z 895	35
5310 31 120-1	5340Z 310	
5310 31 121-2	5340Z 310	24
5310 31 154-1	5342Z 650	1
5310 31 215	5340Z 310	21
5310 32 111	5344Z 320	44
5310 32 116	5344Z 320	59
5310 32 118	5344Z 320	58
5310 32 119	5342Z 753	19
5310 32 410	5342Z 315	4

部 品 番 号 索 引  
PART NUMBER INDEX

部 品 番 号 P A R T No	セクション番号 SECTION No	No	部 品 番 号 P A R T No	セクション番号 SECTION No	No
5310 33 211-1	5344Z 330	26	5310 89 111	5342Z 510	14
5310 33 538	5342Z 240	63	5310 89 133-2	5342Z 895	9
5310 33 538	5342Z 245	53	5310 89 134-1	5342Z 895	8
5310 33 538	5342Z 370	35	5310 89 311	5342Z 892	71
5310 33 538	5342Z 513	61	5320 24 240	5342Z 240	15
5310 33 538	5342Z 820	75	5320 24 240	5342Z 245	11
5310 33 538	5342Z 825	85	5320 87 217-1	5342Z 170	69
5310 36 215	5342Z 360	44	5320 87 218	5342Z 170	67
5310 37 510	5342Z 370		5321 22 121	5342Z 220	59
5310 37 510Z	5342Z 370		5321 22 121	5344Z 210	15
5310 37 511	5342Z 370	32	5321 23 313	5342Z 750	49
5310 37 516	5342Z 370	28	5321 27 124	5342Z 535	47
5310 37 710	5342Z 370		5321 43 117	5342Z 355	65
5310 37 711	5342Z 370	18	5321 43 118	5342Z 520	56
5310 37 720	5342Z 370		5321 51 630	5342Z 513	
5310 37 720Z	5342Z 370		5321 51 630	5342Z 535	
5310 37 723	5342Z 370	11	5321 51 631	5342Z 513	83
5310 37 724	5342Z 370	14	5321 51 631	5342Z 535	75
5310 37 730	5342Z 370		5321 51 631Z	5342Z 513	
5310 37 810	5342Z 370		5321 51 631Z	5342Z 535	
5310 37 811-1	5342Z 370	67	5321 51 641	5342Z 513	78
5310 37 815	5342Z 370	68	5321 51 641	5342Z 535	65
5310 37 815	5342Z 890	38	5321 51 641Z	5342Z 513	
5310 37 820	5342Z 370	69	5321 51 641Z	5342Z 535	
5310 37 820	5342Z 890	30	5321 87 215	5342Z 870	11
5310 38 351	5344Z 380	2	5321 87 314-1	5344Z 872	22
5310 44 314	5342Z 880	35	5321 87 318-2	5344Z 872	11
5310 44 314	5344Z 320	108	5322 51 300-1	5342Z 511	
5310 52 121	5342Z 535	32	5322 51 310-1	5342Z 511	111
5310 52 121	5342Z 828	37	5322 51 610-2	5342Z 512	39
5310 52 122-3	5342Z 514	20	5322 51 630-3	5342Z 512	
5310 52 264	5342Z 532	15	5322 51 643	5342Z 512	37
5310 52 292	5342Z 220	70	5322 51 700	5342Z 514	45
5310 52 292	5342Z 360	85	5322 51 700Z	5342Z 514	
5310 52 292	5344Z 210	53	5322 51 810	5342Z 514	48
5310 52 293	5342Z 220	68	5322 51 810Z	5342Z 514	
5310 52 293	5344Z 210	45	5322 51 900-3	5342Z 512	
5310 52 523	5342Z 513	58	5322 51 920-2	5342Z 512	
5310 52 660	5342Z 520	70	5322 51 921	5342Z 512	38
5310 55 315	5342Z 315	7	5322 51 931	5342Z 512	32
5310 59 563	5342Z 892	30	5322 52 357-1	5342Z 512	100
5310 59 839	5342Z 530	104	5322 52 492	5342Z 540	92
5310 73 013	5342Z 710	25	5322 53 331	5342Z 511	64
5310 82 181	5342Z 820	2	5322 53 431-1	5342Z 513	36
5310 82 181	5342Z 825	25	5322 53 433-2	5342Z 513	37
5310 82 240	5342Z 820	12	5322 75 020-1	5342Z 750	7
5310 82 240	5342Z 825	61	5322 75 020-1	5342Z 751	9
5310 82 250	5342Z 820		5323 21 860-1	5342Z 220	111
5310 82 250	5342Z 825		5323 65 211-1	5342Z 652	7
5310 82 282	5342Z 820	11	5323 65 212-1	5342Z 652	6
5310 82 282	5342Z 825	66	5327 11 188	5342Z 532	8
5310 82 323-2	5342Z 820	46	5327 11 188	5342Z 656	4
5310 82 323-2	5342Z 825	69	5327 21 841	5342Z 520	32
5310 86 213	5342Z 860	22	5327 26 114	5342Z 530	103
5310 87 150-1	5342Z 870		5327 44 210	5342Z 890	52
5310 87 154	5342Z 870	18	5327 44 220	5342Z 890	56
5310 87 302-1	5344Z 872		5327 44 231	5342Z 890	53
5310 87 313-1	5344Z 872	9	5327 51 180-1	5342Z 511	68
5310 87 423-2	5342Z 860	30	5327 51 182	5342Z 511	76
5310 88 160-1	5342Z 890		5327 51 183	5342Z 511	72
5310 88 161-2	5342Z 890	31	5327 56 842	5342Z 535	40
5310 88 233	5342Z 880	30	5327 71 016	5342Z 520	78



部 品 番 号 索 引  
PART NUMBER INDEX

部 品 番 号 P A R T No	セクション番号 SECTION No	No	部 品 番 号 P A R T No	セクション番号 SECTION No	No
5327 71 025	5342Z 532	4	5330 31 150	5340Z 310	40
5330 11 181	5342Z 110	30	5330 31 160	5340Z 310	
5330 13 111-1	5342Z 110	10	5330 31 161	5340Z 310	45
5330 16 112-1	5342Z 170	45	5330 31 170	5340Z 310	46
5330 21 662	5342Z 220	82	5330 31 180	5340Z 310	42
5330 21 662	5344Z 210	86	5330 31 181	5340Z 310	43
5330 21 664	5342Z 220	65	5330 31 211-1	5340Z 310	10
5330 21 664	5344Z 210	80	5330 31 212	5340Z 310	3
5330 23 113	5342Z 220	110	5330 31 216	5340Z 310	30
5330 23 113	5342Z 240	89	5330 31 218	5340Z 310	9
5330 23 113	5342Z 245	81	5330 31 218	5342Z 750	48
5330 23 113	5342Z 365	43	5330 31 220-1	5340Z 310	
5330 23 113	5342Z 540	82	5330 31 221	5340Z 310	13
5330 23 113	5342Z 710	34	5330 31 232	5340Z 310	16
5330 24 311	5342Z 240	69	5330 31 268	5340Z 310	20
5330 24 311	5342Z 245	62	5330 32 560	5344Z 320	
5330 24 313	5342Z 240	88	5330 32 563	5344Z 320	17
5330 24 313	5342Z 245	79	5330 32 566	5344Z 320	13
5330 24 314-1	5342Z 240	81	5330 32 570	5344Z 320	
5330 24 314-1	5342Z 245	70	5330 32 575	5344Z 320	31
5330 24 315	5342Z 240	85	5330 32 576-1	5344Z 320	33
5330 24 315	5342Z 245	76	5330 32 580-1	5344Z 320	
5330 24 316-1	5342Z 240	84	5330 33 110-2	5344Z 330	55
5330 24 316-1	5342Z 245	75	5330 33 110Z-2	5344Z 330	
5330 24 317	5342Z 240	80	5330 33 130-1	5344Z 330	64
5330 24 317	5342Z 245	72	5330 33 140	5344Z 330	
5330 24 318	5342Z 240	87	5330 33 210-1	5344Z 330	
5330 24 318	5342Z 245	78	5330 33 240-1	5344Z 330	66
5330 24 319-2	5342Z 240	70	5330 33 410	5344Z 330	54
5330 24 319-2	5342Z 245	63	5330 33 410Z	5344Z 330	
5330 24 321-1	5342Z 240	72	5330 33 420-1	5344Z 330	52
5330 24 321-1	5342Z 245	65	5330 33 430	5344Z 330	
5330 24 322-1	5342Z 240	74	5330 33 440-1	5344Z 330	6
5330 24 322-1	5342Z 245	67	5330 33 440Z-1	5344Z 330	
5330 24 341	5342Z 240	55	5330 33 453	5344Z 330	7
5330 24 341	5342Z 245	44	5330 33 620	5344Z 380	47
5330 24 341	5342Z 513	69	5330 34 110	5344Z 330	38
5330 24 349-2	5342Z 240	59	5330 35 221	5344Z 350	98
5330 24 349-2	5342Z 245	49	5330 35 222	5344Z 350	95
5330 24 349-2	5342Z 355	110	5330 35 223	5344Z 350	97
5330 24 515	5342Z 365	60	5330 35 224	5344Z 350	99
5330 24 522	5340Z 260	28	5330 35 225	5344Z 350	92
5330 24 522	5342Z 365	69	5330 35 231	5340Z 260	11
5330 25 113	5340Z 260	25	5330 35 231	5344Z 350	10
5330 26 121	5340Z 260	22	5330 35 232-1	5340Z 260	10
5330 26 211	5340Z 260	29	5330 35 232-1	5340Z 310	6
5330 26 216	5340Z 260	30	5330 35 232-1	5344Z 350	13
5330 26 221	5340Z 260	17	5330 35 233	5340Z 260	3
5330 26 223-3	5340Z 260	14	5330 35 233	5344Z 350	15
5330 26 224-3	5340Z 260	16	5330 35 234	5340Z 260	2
5330 26 225-2	5340Z 260	18	5330 35 235	5340Z 260	37
5330 29 234	5342Z 315	6	5330 35 235	5344Z 350	14
5330 29 235-4	5342Z 290	35	5330 35 310	5344Z 350	
5330 29 236	5342Z 290	40	5330 35 311	5342Z 355	150
5330 29 314	5342Z 511	103	5330 35 311	5344Z 350	88
5330 31 111-2	5340Z 310	23	5330 35 312	5342Z 355	149
5330 31 112-2	5340Z 310	34	5330 35 312	5344Z 350	84
5330 31 113-2	5340Z 310	37	5330 35 322	5344Z 350	78
5330 31 116	5340Z 310	36	5330 35 323-2	5344Z 350	77
5330 31 118	5340Z 310	51	5330 35 330-1	5344Z 350	62
5330 31 130	5340Z 310		5330 35 330Z-1	5344Z 350	
5330 31 140	5340Z 310	39	5330 35 341-1	5344Z 350	60

部 品 番 号 索 引  
PART NUMBER INDEX

部 品 番 号 P A R T №	セクション番号 SECTION №	№
5330 35 351-1	5344Z 350	30
5330 35 352	5344Z 350	54
5330 35 354-2	5344Z 350	56
5330 35 361-1	5344Z 350	29
5330 35 362	5344Z 350	34
5330 35 370	5344Z 350	
5330 35 371	5344Z 350	86
5330 35 410	5344Z 350	71
5330 35 421	5344Z 350	76
5330 35 422	5344Z 350	70
5330 35 460-2	5344Z 350	
5330 35 461	5344Z 350	27
5330 35 462-1	5344Z 350	51
5330 35 463-1	5344Z 350	44
5330 35 464	5344Z 350	11
5330 35 465	5344Z 350	18
5330 35 466	5344Z 350	50
5330 35 467-2	5344Z 350	43
5330 35 468	5344Z 350	53
5330 35 472	5344Z 350	6
5330 35 473	5344Z 350	8
5330 35 536	5342Z 355	41
5330 35 551-2	5342Z 355	115
5330 35 551-2	5344Z 350	66
5330 35 552	5342Z 355	117
5330 35 552	5344Z 350	68
5330 35 561	5342Z 355	114
5330 35 571-1	5342Z 355	17
5330 35 573-1	5342Z 355	14
5330 35 783	5342Z 355	59
5330 35 792	5342Z 355	67
5330 35 797	5342Z 355	75
5330 35 812	5342Z 530	78
5330 36 312-1	5342Z 360	17
5330 36 314-1	5342Z 360	12
5330 36 370	5342Z 360	28
5330 36 384	5342Z 360	76
5330 36 391	5342Z 360	72
5330 36 392	5342Z 360	65
5330 37 110	5344Z 330	56
5330 37 110Z	5344Z 330	
5330 37 230-1	5342Z 370	
5330 37 230Z-1	5342Z 370	
5330 37 320	5342Z 370	38
5330 38 130	5344Z 330	60
5330 38 142	5344Z 330	61
5330 38 210	5344Z 380	19
5330 38 210Z	5344Z 380	
5330 38 220-1	5344Z 380	17
5330 38 240	5344Z 380	13
5330 51 111	5342Z 511	97
5330 51 112-3	5342Z 511	105
5330 51 132	5342Z 511	82
5330 51 563	5342Z 360	109
5330 51 563	5342Z 535	85
5330 51 622-2	5342Z 512	48
5330 51 622-2	5342Z 513	86
5330 51 622-2	5342Z 535	86
5330 51 712	5342Z 514	5
5330 51 712	5342Z 535	55
5330 52 295	5342Z 532	12
5330 52 492	5342Z 220	86

部 品 番 号 P A R T №	セクション番号 SECTION №	№
5330 52 492	5344Z 210	22
5330 52 660-1	5342Z 520	45
5330 52 671	5342Z 520	44
5330 53 251-1	5342Z 825	77
5330 54 517	5342Z 870	6
5330 54 518	5342Z 540	99
5330 54 519-2	5342Z 540	58
5330 55 121-1	5342Z 365	90
5330 55 631	5342Z 513	50
5330 57 151	5342Z 220	67
5330 57 151	5342Z 360	91
5330 57 151	5342Z 890	65
5330 57 151	5344Z 210	58
5330 57 151	5344Z 380	39
5330 59 566	5342Z 828	6
5330 61 615	5342Z 610	5
5330 61 615	5342Z 625	13
5330 61 622	5342Z 615	42
5330 61 641-2	5342Z 610	57
5330 61 644-3	5342Z 610	64
5330 61 646	5342Z 610	56
5330 61 646	5342Z 625	30
5330 73 071	5342Z 755	46
5330 75 120-1	5342Z 750	43
5330 82 201	5342Z 513	71
5330 82 201	5342Z 820	27
5330 82 201	5342Z 825	17
5330 82 321	5342Z 820	45
5330 82 321	5342Z 825	71
5330 82 326	5342Z 650	10
5330 82 425	5342Z 820	47
5330 82 425	5342Z 825	73
5330 82 426	5342Z 820	50
5330 82 426	5342Z 825	52
5330 82 711	5342Z 820	32
5330 82 711	5342Z 825	38
5330 82 720	5342Z 820	22
5330 82 720	5342Z 825	26
5330 82 740-1	5342Z 825	67
5330 87 215	5342Z 870	36
5330 87 216	5342Z 870	39
5330 87 217	5342Z 870	42
5330 87 218	5342Z 870	40
5330 87 221	5342Z 870	37
5330 87 435-1	5342Z 860	10
5330 87 436-1	5342Z 860	23
5330 88 236-1	5342Z 880	17
5330 88 237-1	5342Z 880	19
5330 89 130-1	5342Z 895	
5330 89 131-1	5342Z 895	25
5330 89 141	5342Z 895	34
5330 89 153	5342Z 895	13
5330 89 360	5342Z 892	67
5330 89 370	5342Z 892	63
5330 89 373	5342Z 892	64
5330 89 374	5342Z 892	66
5330 89 375-1	5342Z 892	60
5330 89 376-1	5342Z 892	62
5330 89 620	5342Z 753	11
5330 89 800-3	5344Z 680	
5332 16 423	5342Z 170	8
5332 53 523	5342Z 530	36

部 品 番 号 案 引  
PART NUMBER INDEX

部 品 番 号 P A R T No	セクション番号 SECTION No	No	部 品 番 号 P A R T No	セクション番号 SECTION No	No
5332 55 609	5342Z 511	55	5340 21 172	5342Z 220	56
5332 61 423	5342Z 110	21	5340 21 172	5344Z 210	34
5332 61 516	5342Z 315	10	5340 21 173	5342Z 220	57
5332 71 283	5342Z 720	19	5340 21 173	5344Z 210	33
5332 71 828	5342Z 720	47	5340 21 174	5342Z 220	55
5332 74 091-2	5342Z 825	76	5340 21 174	5344Z 210	26
5332 74 202	5342Z 830	47	5340 21 175	5342Z 220	21
5332 75 115	5342Z 751	51	5340 21 175	5342Z 365	83
5332 75 260	5342Z 750	47	5340 21 175	5342Z 530	21
5332 82 265	5342Z 820	71	5340 21 175	5344Z 210	12
5332 82 265	5342Z 825	14	5340 21 175	5344Z 350	39
5332 83 010-1	5342Z 830	50	5340 21 182	5342Z 220	50
5332 83 014	5342Z 830	51	5340 21 182	5344Z 210	5
5332 83 020-1	5342Z 830	48	5340 21 183	5342Z 220	24
5332 83 023	5342Z 830	45	5340 21 183	5344Z 210	13
5332 83 030-1	5342Z 830		5340 21 220	5344Z 210	67
5332 83 031-1	5342Z 830	49	5340 21 511	5344Z 210	76
5332 83 033	5342Z 830	54	5340 21 520	5342Z 220	99
5332 89 226	5342Z 892	9	5340 21 520	5344Z 210	74
5332 89 270	5342Z 892		5340 21 520Z	5342Z 220	
5332 89 271	5342Z 892	21	5340 21 520Z	5344Z 210	
5332 89 351	5342Z 892	48	5340 21 530	5342Z 220	94
5332 89 377	5342Z 892	47	5340 21 530Z	5342Z 220	
5332 89 378	5342Z 892	61	5340 21 550-2	5344Z 210	87
5340 11 151	5342Z 110	1	5340 21 560	5342Z 220	
5340 15 111	5342Z 250	28	5340 21 560	5344Z 210	
5340 16 113	5342Z 170	45	5340 21 561	5342Z 220	39
5340 17 112	5342Z 170	60	5340 21 561	5344Z 210	102
5340 17 113	5342Z 170	57	5340 21 563	5342Z 220	83
5340 17 114	5342Z 170	55	5340 21 563	5344Z 210	89
5340 17 114	5344Z 320	80	5340 21 564	5342Z 220	13
5340 17 123	5342Z 170	7	5340 21 564	5344Z 210	92
5340 17 125	5342Z 170	6	5340 21 570	5344Z 210	
5340 17 127	5342Z 170	1	5340 21 571	5344Z 210	105
5340 21 112	5342Z 220	101	5340 21 572	5342Z 220	30
5340 21 112	5344Z 210	30	5340 21 572	5344Z 210	103
5340 21 120	5344Z 210	24	5340 21 580	5344Z 210	94
5340 21 120Z	5344Z 210		5340 21 590	5342Z 220	91
5340 21 130	5342Z 220		5340 21 590	5344Z 210	106
5340 21 130	5344Z 210		5340 21 610	5344Z 210	109
5340 21 131	5342Z 220	98	5340 21 621	5342Z 220	8
5340 21 131	5344Z 210	20	5340 21 621	5344Z 210	110
5340 21 132	5342Z 220	93	5340 21 622	5342Z 220	22
5340 21 132	5344Z 210	27	5340 21 622	5344Z 210	96
5340 21 133	5342Z 220	90	5340 21 630	5342Z 220	
5340 21 133	5344Z 210	52	5340 21 630	5344Z 210	
5340 21 140	5344Z 210	75	5340 21 631-1	5342Z 220	26
5340 21 146	5342Z 220	92	5340 21 631-1	5344Z 210	97
5340 21 146	5344Z 210	77	5340 21 632-1	5342Z 220	27
5340 21 147	5342Z 220	79	5340 21 632-1	5344Z 210	99
5340 21 147	5344Z 210	72	5340 21 633	5342Z 220	16
5340 21 148	5342Z 220	40	5340 21 633	5344Z 210	90
5340 21 148	5344Z 210	69	5340 21 640	5342Z 220	17
5340 21 151	5342Z 220	2	5340 21 640	5344Z 210	91
5340 21 151	5344Z 210	70	5340 21 730	5342Z 220	76
5340 21 152	5342Z 220	15	5340 21 740	5342Z 220	42
5340 21 152	5344Z 210	63	5340 21 751	5342Z 220	97
5340 21 154	5342Z 220	35	5340 21 760-1	5342Z 220	89
5340 21 154	5344Z 210	61	5340 21 770	5342Z 220	
5340 21 160	5344Z 210	65	5340 21 771	5342Z 220	32
5340 21 171	5342Z 220	60	5340 21 780	5342Z 220	38
5340 21 171	5344Z 210	37	5340 21 790	5342Z 220	7

部 品 番 号 索 引  
PART NUMBER INDEX

部 品 番 号 P A R T No	セクション番号 SECTION No	No
5340 21 891	5344Z 210	54
5340 23 113-1	5342Z 230	24
5340 23 114	5342Z 230	49
5340 23 115	5342Z 230	51
5340 23 115Z	5342Z 230	
5340 23 116-1	5342Z 230	56
5340 23 117	5342Z 230	58
5340 23 117Z	5342Z 230	
5340 23 118	5342Z 230	53
5340 23 118	5342Z 240	97
5340 23 118	5342Z 245	90
5340 23 131	5342Z 230	48
5340 23 132	5342Z 230	45
5340 23 133	5342Z 230	44
5340 23 134	5342Z 230	46
5340 23 136	5342Z 230	43
5340 23 210	5342Z 230	
5340 23 211	5342Z 230	28
5340 23 211	5342Z 365	21
5340 23 212	5342Z 230	36
5340 23 212	5342Z 365	28
5340 23 220	5342Z 230	33
5340 23 230	5342Z 230	
5340 23 231	5342Z 230	31
5340 23 231	5342Z 365	33
5340 23 231Z	5342Z 230	
5340 23 231Z	5342Z 365	
5340 23 232	5342Z 230	38
5340 23 232	5342Z 365	46
5340 23 232Z	5342Z 230	
5340 23 232Z	5342Z 365	
5340 23 233	5342Z 230	37
5340 23 233	5342Z 365	47
5340 23 234-2	5342Z 230	16
5340 23 235	5342Z 230	65
5340 23 235	5342Z 535	27
5340 23 236	5342Z 230	25
5340 23 237	5342Z 230	8
5340 23 237	5342Z 365	16
5340 23 238	5342Z 230	61
5340 23 240	5342Z 230	2
5340 23 312	5342Z 230	60
5340 24 111-1	5342Z 240	93
5340 24 111-1	5342Z 245	86
5340 24 112-1	5342Z 240	77
5340 24 112-1	5342Z 245	58
5340 24 113-1	5342Z 240	90
5340 24 113-1	5342Z 245	82
5340 24 121	5342Z 240	91
5340 24 121	5342Z 245	84
5340 24 122	5342Z 240	101
5340 24 122	5342Z 245	94
5340 24 123	5342Z 240	98
5340 24 123	5342Z 245	91
5340 24 124	5342Z 240	68
5340 24 124	5342Z 245	61
5340 24 131	5342Z 240	47
5340 24 140	5342Z 240	37
5340 24 140	5342Z 245	24
5340 24 150	5342Z 240	100
5340 24 150	5342Z 245	93
5340 24 161	5342Z 240	36

部 品 番 号 P A R T No	セクション番号 SECTION No	No
5340 24 161	5342Z 245	23
5340 24 162	5342Z 240	39
5340 24 162	5342Z 245	26
5340 24 163	5342Z 240	44
5340 24 163	5342Z 245	31
5340 24 164	5342Z 240	33
5340 24 164	5342Z 245	20
5340 24 213-1	5342Z 240	6
5340 24 213-1	5342Z 245	2
5340 24 215	5342Z 240	13
5340 24 215	5342Z 245	9
5340 24 221	5342Z 240	3
5340 24 221	5342Z 245	43
5340 24 266	5342Z 240	1
5340 24 266	5342Z 245	95
5340 24 267	5342Z 240	2
5340 24 267	5342Z 245	96
5340 24 344	5342Z 240	56
5340 24 344	5342Z 245	45
5340 24 541	5342Z 240	54
5340 24 541	5342Z 245	42
5340 24 550	5342Z 240	
5340 24 550	5342Z 245	
5340 24 560	5342Z 240	60
5340 24 560	5342Z 245	50
5340 24 564	5342Z 240	49
5340 24 565	5342Z 245	36
5340 24 580-1	5342Z 245	57
5340 24 611-2	5342Z 245	34
5340 24 620	5342Z 245	55
5340 25 116-1	5342Z 650	38
5340 25 120-1	5342Z 650	
5340 25 121	5342Z 650	40
5340 25 211	5342Z 250	11
5340 25 212	5342Z 250	18
5340 25 213	5342Z 250	16
5340 25 214	5342Z 250	21
5340 25 215	5342Z 250	17
5340 26 230-2	5340Z 260	23
5340 29 235-1	5342Z 290	27
5340 29 236	5342Z 290	7
5340 29 237-1	5342Z 290	28
5340 29 238	5342Z 290	21
5340 29 241	5342Z 290	6
5340 32 174-1	5344Z 320	92
5340 32 175	5344Z 320	71
5340 32 713	5344Z 320	64
5340 32 714	5342Z 512	94
5340 32 714	5344Z 320	76
5340 32 716	5344Z 320	70
5340 32 717	5344Z 320	78
5340 32 718	5344Z 320	87
5340 32 719	5342Z 170	66
5340 33 121-1	5344Z 330	57
5340 33 452	5344Z 330	9
5340 35 235	5340Z 260	40
5340 35 310	5342Z 355	
5340 35 321	5344Z 350	87
5340 35 353-1	5344Z 350	69
5340 35 381-1	5344Z 350	63
5340 35 391	5344Z 350	58
5340 35 454	5342Z 355	145

部 品 番 号 索 引  
PART NUMBER INDEX

部 品 番 号 P A R T №	セクション番号 SECTION №	№	部 品 番 号 P A R T №	セクション番号 SECTION №	№
5340 35 511-5	53422 355	112	5340 36 571	53422 365	70
5340 35 512	53422 355	44	5340 37 130-1	53422 370	40
5340 35 521-6	53422 355	46	5340 51 010-5	53422 511	
5340 35 534-3	53422 355	42	5340 51 011-3	53422 511	10
5340 35 535	53422 355	144	5340 51 012-3	53422 511	113
5340 35 554	53442 350	65	5340 51 013-3	53422 511	114
5340 35 555	53422 355	118	5340 51 016	53422 511	30
5340 35 556	53422 355	118	5340 51 017	53422 511	8
5340 35 557	53422 355	118	5340 51 040-1	53422 511	1
5340 35 572	53422 355	7	5340 51 042-3	53422 511	34
5340 35 610-1	53422 355		5340 51 0422-3	53422 511	
5340 35 613	53422 355	74	5340 51 043-2	53422 511	12
5340 35 620-1	53422 355		5340 51 044-2	53422 511	14
5340 35 630	53422 355	97	5340 51 070-1	53422 511	11
5340 35 640	53422 355	81	5340 51 080	53422 511	
5340 35 650	53422 355		5340 51 080	53422 530	
5340 35 651	53422 355	32	5340 51 093-1	53422 511	62
5340 35 662	53422 355	124	5340 51 093-1	53422 530	55
5340 35 670	53422 355		5340 51 094	53422 511	63
5340 35 671	53422 355	24	5340 51 094	53422 512	64
5340 35 672	53422 355	23	5340 51 094	53422 530	56
5340 35 673	53422 355	38	5340 51 094	53422 625	54
5340 35 674	53422 355	43	5340 51 110-1	53422 511	
5340 35 675	53422 355	26	5340 51 131	53422 511	85
5340 35 676	53422 355	22	5340 51 136-1	53422 511	84
5340 35 680	53422 355		5340 51 140	53422 511	89
5340 35 690	53422 355		5340 51 140Z	53422 511	
5340 35 711	53422 355	130	5340 51 142	53422 511	88
5340 35 720	53422 355	129	5340 51 150	53422 511	108
5340 35 720Z	53422 355		5340 51 213	53422 512	19
5340 35 722	53442 350	74	5340 51 214-1	53422 512	18
5340 35 740	53422 355		5340 51 217	53422 512	25
5340 35 740Z	53422 355		5340 51 219	53422 512	22
5340 35 760	53422 355	125	5340 51 232	53422 511	67
5340 35 842-2	53422 355	78	5340 51 232Z	53422 511	
5340 35 921	53422 355	156	5340 51 313-1	53422 511	110
5340 36 210-1	53422 360		5340 51 413	53422 513	46
5340 36 220-1	53422 360	52	5340 51 421-1	53422 513	48
5340 36 344-1	53422 360	35	5340 51 422-1	53422 513	24
5340 36 382	53422 360	68	5340 51 423-2	53422 513	17
5340 36 411-1	53422 360	74	5340 51 423Z-2	53422 513	
5340 36 414	53422 360	1	5340 51 425	53422 513	32
5340 36 452-1	53422 360	102	5340 51 434	53422 512	28
5340 36 510-3	53422 365		5340 51 435-3	53422 512	27
5340 36 511-2	53422 365	64	5340 51 436-2	53422 512	49
5340 36 512-2	53422 365	35	5340 51 440	53422 513	45
5340 36 513-2	53422 365	42	5340 51 440Z	53422 513	
5340 36 514-1	53422 365	40	5340 51 442-1	53422 513	44
5340 36 515	53422 365	3	5340 51 451	53422 513	49
5340 36 516-5	53422 365	4	5340 51 451Z	53422 513	
5340 36 517	53422 365	37	5340 51 500-1	53422 513	
5340 36 518	53422 365	38	5340 51 510-2	53422 512	107
5340 36 521	53422 365	52	5340 51 521-1	53422 512	5
5340 36 523-1	53422 365	51	5340 51 521-1	53422 513	7
5340 36 524	53422 365	41	5340 51 522-2	53422 512	4
5340 36 530	53422 365		5340 51 522-2	53422 513	4
5340 36 540	53422 365	25	5340 51 525-1	53422 513	14
5340 36 550	53422 365	10	5340 51 550	53422 512	69
5340 36 555-1	53422 365	11	5340 51 550	53422 513	13
5340 36 561-1	53422 290	33	5340 51 560-1	53422 512	93
5340 36 562	53422 290	34	5340 51 570	53422 512	10
5340 36 563-1	53422 290	37	5340 51 590-1	53422 513	

部 品 番 号 索 引  
PART NUMBER INDEX

部 品 番 号 P A R T No	セクション番号 SECTION No	No	部 品 番 号 P A R T No	セクション番号 SECTION No	No
5340 51 591-1	5342Z 513	80	5340 54 514	5342Z 540	91
5340 51 592	5342Z 513	1	5340 54 515	5342Z 540	106
5340 51 700	5342Z 514	4	5340 54 516	5342Z 540	86
5340 51 700Z	5342Z 514		5340 54 631-1	5342Z 540	37
5340 51 720	5342Z 514		5340 54 633	5342Z 540	66
5340 51 721	5342Z 514	15	5340 54 635-1	5342Z 540	46
5340 51 820	5342Z 512		5340 54 636	5342Z 540	34
5340 51 821	5342Z 512	21	5340 54 646-1	5342Z 540	75
5340 51 822	5342Z 512	14	5340 55 113-1	5342Z 510	16
5340 51 823	5342Z 512	13	5340 55 114	5342Z 510	20
5340 51 830-3	5342Z 511		5340 55 116-1	5342Z 510	12
5340 51 831-1	5342Z 511	33	5340 55 117	5342Z 510	1
5340 51 832	5342Z 511	29	5340 55 118	5342Z 510	11
5340 51 832Z	5342Z 511		5340 55 121-2	5342Z 510	18
5340 51 840-1	5342Z 511		5340 61 161	5342Z 290	11
5340 51 841	5342Z 511	24	5340 61 162-1	5342Z 290	18
5340 51 842	5342Z 511	22	5340 61 163-1	5342Z 290	17
5340 51 850	5342Z 511	57	5340 61 164	5342Z 290	26
5340 51 860	5342Z 511		5340 61 260	5342Z 610	66
5340 51 870-1	5342Z 511		5340 61 461	5342Z 110	12
5340 51 871-1	5342Z 511	26	5340 61 611	5342Z 355	146
5340 52 111-1	5342Z 514	50	5340 61 612	5342Z 290	38
5340 52 112	5342Z 514	35	5340 61 645-1	5342Z 610	55
5340 52 117	5342Z 514	41	5340 61 891	5340Z 630	8
5340 52 130	5342Z 514		5340 61 892	5340Z 630	10
5340 52 132	5342Z 514	39	5340 61 895	5340Z 630	
5340 52 141-1	5342Z 514	34	5340 61 911-1	5340Z 630	8
5340 52 161-1	5342Z 514	49	5340 61 912	5340Z 630	10
5340 52 302-2	5342Z 540	90	5340 61 914-1	5340Z 630	9
5340 52 303	5342Z 540	87	5340 61 915-2	5340Z 630	
5340 52 500-4	5342Z 513		5340 61 957-1	5342Z 830	41
5340 52 510-1	5342Z 513	66	5340 61 991-2	5342Z 532	56
5340 52 516	5342Z 513	55	5340 61 991-2	5342Z 610	33
5340 52 517-1	5342Z 513	52	5340 66 111-1	5342Z 656	41
5340 52 518-1	5342Z 513	73	5340 66 112	5342Z 655	19
5340 52 519	5342Z 513	56	5340 71 211	5342Z 720	26
5340 52 520-1	5342Z 513		5340 72 032	5342Z 110	20
5340 52 521	5342Z 513	65	5340 72 032	5342Z 521	15
5340 52 522	5342Z 513	64	5340 74 121	5342Z 710	86
5340 52 524-1	5342Z 513	57	5340 74 121	5342Z 720	52
5340 52 530-1	5342Z 513	62	5340 74 122	5342Z 710	75
5340 52 606	5342Z 355	128	5340 74 125	5342Z 240	20
5340 52 606	5342Z 521	8	5340 74 125	5342Z 245	73
5340 52 606	5342Z 890	4	5340 75 011-1	5342Z 110	44
5340 52 610-2	5342Z 520	55	5340 75 114-1	5342Z 755	37
5340 52 610Z-2	5342Z 520		5340 75 115-1	5342Z 755	40
5340 52 615	5342Z 520	68	5340 75 116-3	5342Z 755	29
5340 52 620	5342Z 520	53	5340 75 117-1	5342Z 755	55
5340 52 632	5342Z 520	60	5340 75 118-1	5342Z 755	51
5340 52 632	5344Z 380	41	5340 75 220	5342Z 753	30
5340 52 640	5342Z 520	52	5340 75 442	5342Z 753	14
5340 52 650	5342Z 520	50	5340 75 585-1	5342Z 720	29
5340 53 161	5344Z 380	64	5340 75 615	5342Z 753	13
5340 53 175	5342Z 512	70	5340 75 621	5342Z 511	7
5340 53 175	5342Z 513	11	5340 75 621	5342Z 753	1
5340 53 274	5342Z 535	30	5340 75 712	5342Z 755	16
5340 53 420	5342Z 513	42	5340 75 714	5342Z 755	27
5340 53 420Z	5342Z 513		5340 75 717	5342Z 755	44
5340 54 112-1	5342Z 540	108	5340 75 718	5342Z 755	41
5340 54 113	5342Z 540	81	5340 75 720	5342Z 755	43
5340 54 114	5342Z 540	105	5340 75 723	5342Z 755	26
5340 54 513-2	5342Z 540	94	5340 75 724	5342Z 755	35

部 品 番 号 索 引  
PART NUMBER INDEX

部 品 番 号 P A R T No	セクション番号 SECTION No	No	部 品 番 号 P A R T No	セクション番号 SECTION No	No
5340 75 725	5342Z 755	49	5340 82 310	5342Z 820	43
5340 75 733	5342Z 755	9	5340 82 341	5342Z 828	41
5340 75 740	5342Z 755	28	5340 82 342	5342Z 828	42
5340 75 741	5342Z 755	32	5340 82 351	5342Z 828	5
5340 75 751-1	5342Z 755	34	5340 82 360-1	5342Z 828	40
5340 75 781	5342Z 755	14	5340 82 512-2	5342Z 828	28
5340 75 811-1	5342Z 230	19	5340 82 513-1	5342Z 828	27
5340 75 820-1	5342Z 240		5340 82 514-1	5342Z 828	31
5340 75 820-1	5342Z 245		5340 82 520	5342Z 828	55
5340 75 821-1	5342Z 240	25	5340 82 523	5342Z 290	30
5340 75 821-1	5342Z 245	101	5340 82 524	5342Z 828	58
5340 75 830-1	5342Z 240	24	5340 82 530-2	5342Z 828	
5340 75 830-1	5342Z 245	97	5340 82 541	5342Z 828	20
5340 75 833-1	5342Z 240	26	5340 82 542	5342Z 828	12
5340 75 833-1	5342Z 245	98	5340 82 670	5342Z 825	5
5340 75 834-1	5342Z 240	22	5340 82 680	5342Z 825	36
5340 75 834-1	5342Z 245	99	5340 82 690	5342Z 825	41
5340 75 910	5342Z 755	54	5340 82 711	5342Z 820	19
5340 75 920	5342Z 755	53	5340 82 712	5342Z 820	23
5340 75 922-1	5342Z 755	52	5340 82 713-1	5342Z 820	3
5340 76 001	5342Z 110	32	5340 82 713-1	5342Z 825	64
5340 82 110	5342Z 828	52	5340 82 713Z-1	5342Z 820	
5340 82 120	5342Z 828	47	5340 82 713Z-1	5342Z 825	
5340 82 131-1	5342Z 828	61	5340 82 714-1	5342Z 820	1
5340 82 140-1	5342Z 828	60	5340 82 714-1	5342Z 825	63
5340 82 160	5342Z 820	28	5340 82 714Z-1	5342Z 820	
5340 82 160	5342Z 825	42	5340 82 714Z-1	5342Z 825	
5340 82 170	5342Z 820	36	5340 82 720-1	5342Z 825	
5340 82 170	5342Z 825	19	5340 82 721-1	5342Z 825	72
5340 82 181	5342Z 820	16	5340 82 730	5342Z 825	74
5340 82 181	5342Z 825	62	5340 82 740	5342Z 825	57
5340 82 183	5342Z 820	69	5340 82 760	5342Z 828	2
5340 82 183	5342Z 825	45	5340 82 791	5342Z 828	59
5340 82 184	5342Z 820	65	5340 82 794	5342Z 750	34
5340 82 184	5342Z 825	55	5340 82 796	5342Z 828	32
5340 82 191	5342Z 820	40	5340 83 032	5342Z 830	55
5340 82 191	5342Z 825	3	5340 83 261	5342Z 830	8
5340 82 210	5342Z 820	74	5340 83 276	5342Z 830	31
5340 82 230	5342Z 820	20	5340 83 277	5342Z 830	40
5340 82 240	5342Z 820	35	5340 87 116	5342Z 365	87
5340 82 250	5342Z 820	68	5340 87 117	5342Z 365	72
5340 82 250	5342Z 825	46	5340 87 126	5342Z 365	73
5340 82 253	5342Z 820	62	5340 87 127	5342Z 512	79
5340 82 253	5342Z 825	54	5340 87 213	5342Z 870	47
5340 82 254	5342Z 820	33	5340 87 214	5342Z 870	41
5340 82 254	5342Z 825	37	5340 87 321-1	5344Z 872	10
5340 82 260	5342Z 820	39	5340 87 421-1	5342Z 860	11
5340 82 260	5342Z 825	2	5340 87 423-1	5342Z 860	24
5340 82 263-1	5342Z 820	72	5340 87 461	5342Z 860	17
5340 82 263-1	5342Z 825	24	5340 87 512	5342Z 870	24
5340 82 264	5342Z 820	31	5340 88 151	5342Z 880	1
5340 82 264	5342Z 825	22	5340 88 232-1	5342Z 880	26
5340 82 265	5342Z 820	59	5340 88 233-1	5342Z 880	23
5340 82 265	5342Z 825	10	5340 88 234	5342Z 880	18
5340 82 266-1	5342Z 820	57	5340 88 240-1	5342Z 880	
5340 82 266-1	5342Z 825	8	5340 88 241-1	5342Z 880	47
5340 82 266Z-1	5342Z 820		5340 89 145	5342Z 895	14
5340 82 266Z-1	5342Z 825		5340 89 146	5342Z 895	2
5340 82 267	5342Z 820	30	5340 89 147-1	5342Z 895	3
5340 82 267	5342Z 825	20	5340 89 411	5342Z 892	49
5340 82 301	5342Z 820	21	5340 89 421	5342Z 892	42
5340 82 301	5342Z 825	27	5341 24 214	5342Z 240	12

部 品 番 号 索 引  
PART NUMBER INDEX

部 品 番 号 P A R T No	セクション番号 SECTION No	No	部 品 番 号 P A R T No	セクション番号 SECTION No	No
5341 24 214	5342Z 245	8	5341 36 612	5342Z 365	93
5341 25 112	5342Z 250	5	5341 36 613	5342Z 365	89
5341 31 510	5340Z 312		5341 36 620	5342Z 365	
5341 31 511	5340Z 312	7	5341 36 621	5342Z 365	81
5341 31 512	5340Z 312	3	5341 36 632	5342Z 365	79
5341 31 513	5340Z 312	6	5341 51 216	5342Z 512	26
5341 31 514	5340Z 312	4	5341 51 300-1	5342Z 513	
5341 31 515	5340Z 312	5	5341 51 400-1	5342Z 513	
5341 31 516	5340Z 312	14	5341 51 410-2	5342Z 513	20
5341 32 130-1	5344Z 320	105	5341 51 412	5342Z 513	21
5341 32 140-1	5344Z 320	60	5341 52 131	5342Z 514	40
5341 32 171	5344Z 320	68	5341 52 231	5342Z 520	35
5341 32 172	5344Z 320	72	5341 53 271	5342Z 535	25
5341 32 510-1	5344Z 320	38	5341 53 281	5342Z 535	23
5341 32 520-1	5344Z 320	40	5341 53 340	5342Z 535	
5341 32 532	5344Z 320	15	5341 53 341	5342Z 535	21
5341 33 200-1	5344Z 330		5341 53 414	5342Z 535	11
5341 33 221-1	5344Z 330	25	5341 53 440	5342Z 535	
5341 33 316-1	5344Z 330	30	5341 53 441-1	5342Z 535	4
5341 33 317	5344Z 330	22	5341 53 450	5342Z 535	
5341 35 532	5342Z 355	137	5341 53 452-1	5342Z 535	6
5341 35 534-1	5342Z 355	121	5341 53 610-1	5342Z 513	81
5341 35 536	5342Z 355	135	5341 53 622	5342Z 513	79
5341 35 538-1	5342Z 355	143	5341 61 154-1	5342Z 110	34
5341 35 539	5342Z 355	142	5341 61 651	5342Z 290	8
5341 35 562	5342Z 355	120	5341 74 081	5342Z 610	7
5341 35 742	5342Z 355	103	5341 75 770	5342Z 755	23
5341 35 750-1	5342Z 355	85	5341 75 780	5342Z 755	30
5341 35 753	5342Z 355	63	5341 87 429	5342Z 230	21
5341 35 754	5342Z 355	89	5341 87 462	5342Z 860	13
5341 35 761-2	5342Z 355	107	5341 88 113-1	5342Z 890	7
5341 35 762	5342Z 355	106	5341 88 131	5342Z 890	9
5341 35 770	5342Z 355	61	5341 88 132	5342Z 890	17
5341 35 781-2	5342Z 355	101	5341 88 133	5342Z 890	25
5341 35 782	5342Z 355	55	5341 88 134	5342Z 890	23
5341 35 784	5342Z 355	53	5341 88 140	5342Z 890	
5341 35 791	5342Z 355	79	5341 88 210-1	5342Z 880	36
5341 35 793-1	5342Z 355	95	5341 88 220-1	5342Z 880	34
5341 35 795	5342Z 355	76	5341 89 111	5342Z 895	6
5341 35 812	5342Z 355	48	5341 89 138-1	5342Z 895	15
5341 35 822	5342Z 355	90	5341 89 139-1	5342Z 895	21
5341 35 823	5342Z 355	68	5341 89 221	5342Z 892	10
5341 35 824	5342Z 355	91	5341 89 223	5342Z 892	11
5341 35 843	5342Z 355	100	5341 89 224	5342Z 540	63
5341 35 844	5342Z 355	99	5341 89 224	5342Z 892	14
5341 35 851-1	5342Z 355	102	5341 89 225	5342Z 892	3
5341 35 882	5342Z 355	31	5341 89 227	5342Z 892	2
5341 35 883	5342Z 355	36	5341 89 230-1	5342Z 892	7
5341 35 892	5342Z 355	34	5341 89 240-2	5342Z 892	6
5341 35 921	5342Z 355	40	5341 89 251-2	5342Z 892	28
5341 35 924	5342Z 355	27	5341 89 252	5342Z 892	22
5341 36 300	5342Z 360		5341 89 253	5342Z 892	29
5341 36 314	5342Z 360	23	5341 89 272	5342Z 892	20
5341 36 315	5342Z 360	20	5341 89 422	5342Z 892	37
5341 36 316	5342Z 360	19	5341 89 822-1	5344Z 680	8
5341 36 413	5342Z 360	70	5342 11 110	5342Z 110	11
5341 36 522	5342Z 365	63	5342 11 152	5342Z 110	6
5341 36 531-2	5342Z 360	4	5342 11 170	5342Z 110	31
5341 36 531Z-2	5342Z 360		5342 11 332	5342Z 110	28
5341 36 572	5342Z 365	71	5342 16 111	5342Z 110	4
5341 36 573	5342Z 365	59	5342 23 110	5342Z 230	
5341 36 611	5342Z 365	92	5342 23 120	5342Z 230	



部 品 番 号 索 引  
PART NUMBER INDEX

部 品 番 号 P A R T №	セクション番号 SECTION №	№	部 品 番 号 P A R T №	セクション番号 SECTION №	№
5342 23 130	5342Z 230		5342 61 223	5342Z 615	37
5342 23 131	5342Z 230	23	5342 61 230	5342Z 615	2
5342 24 333	5342Z 240	58	5342 61 233	5342Z 615	1
5342 24 333	5342Z 245	47	5342 61 235	5342Z 615	2
5342 24 570	5342Z 240	64	5342 61 240	5342Z 615	11
5342 25 110	5342Z 250		5342 61 272	5342Z 830	1
5342 25 111	5342Z 250	7	5342 61 610	5342Z 610	
5342 29 111	5342Z 290	1	5342 61 612-1	5342Z 610	999
5342 29 112	5342Z 290	22	5342 61 620	5342Z 610	
5342 31 112	5342Z 315	12	5342 61 642	5342Z 615	5
5342 36 110	5342Z 360		5342 61 643	5342Z 615	13
5342 36 111	5342Z 360	41	5342 61 801	5342Z 610	58
5342 36 112	5342Z 360	40	5342 61 811	5342Z 610	35
5342 36 380-1	5342Z 360		5342 61 931	5342Z 610	30
5342 36 410	5342Z 360		5342 61 932	5342Z 610	34
5342 36 420	5342Z 360	58	5342 61 934	5342Z 355	151
5342 36 422	5342Z 360	56	5342 61 935	5342Z 355	140
5342 36 423	5342Z 365	67	5342 61 991	5342Z 532	
5342 36 424	5342Z 365	66	5342 66 110	5342Z 625	
5342 36 450	5342Z 360		5342 66 162	5342Z 625	65
5342 36 451	5342Z 360	105	5342 66 660	5342Z 625	
5342 36 452	5342Z 360	106	5342 66 801	5342Z 625	28
5342 36 453	5342Z 360	107	5342 71 111	5342Z 710	78
5342 36 454	5342Z 360	104	5342 71 116	5342Z 710	84
5342 36 455	5342Z 360	110	5342 71 121-1	5342Z 710	76
5342 36 456	5342Z 360	114	5342 71 122	5342Z 710	77
5342 36 550	5342Z 360	100	5342 71 211	5342Z 720	38
5342 36 630	5342Z 365		5342 71 221	5342Z 720	41
5342 36 631	5342Z 365	84	5342 71 222	5342Z 720	51
5342 53 800	5342Z 532		5342 71 511	5342Z 710	78
5342 53 820	5342Z 532	20	5342 71 521-1	5342Z 710	76
5342 53 930-1	5342Z 532	23	5342 71 611	5342Z 720	38
5342 53 950	5342Z 532		5342 71 612	5342Z 720	36
5342 53 960	5342Z 532		5342 71 621	5342Z 720	41
5342 53 963	5342Z 532	29	5342 71 622	5342Z 720	51
5342 53 964	5342Z 532	25	5342 72 111	5342Z 710	43
5342 53 968	5342Z 532	26	5342 72 120	5342Z 710	29
5342 53 969	5342Z 532	61	5342 72 130	5342Z 710	65
5342 53 971	5342Z 532	9	5342 72 171	5342Z 710	21
5342 53 972	5342Z 532	2	5342 72 311	5342Z 720	42
5342 53 981	5342Z 532	37	5342 72 321	5342Z 720	22
5342 53 982	5342Z 532	36	5342 72 333	5342Z 720	21
5342 53 983	5342Z 532	32	5342 72 511	5342Z 710	43
5342 55 111	5342Z 510	15	5342 72 520	5342Z 710	29
5342 60 641	5342Z 840	154	5342 72 530	5342Z 710	65
5342 61 111	5342Z 610	65	5342 72 571	5342Z 710	21
5342 61 112	5342Z 610	49	5342 72 611	5342Z 710	73
5342 61 113	5342Z 610	63	5342 72 612	5342Z 710	58
5342 61 114	5342Z 610	62	5342 72 620-1	5342Z 710	56
5342 61 115	5342Z 610	54	5342 72 654	5342Z 710	54
5342 61 116	5342Z 610	42	5342 72 711	5342Z 720	42
5342 61 117	5342Z 610	48	5342 72 721	5342Z 720	22
5342 61 118	5342Z 532	57	5342 72 732	5342Z 720	14
5342 61 121	5342Z 610	26	5342 72 733	5342Z 720	21
5342 61 123	5342Z 610	8	5342 72 771	5342Z 720	20
5342 61 124	5342Z 610	21	5342 72 781	5342Z 720	45
5342 61 125	5342Z 615	44	5342 72 810	5342Z 720	33
5342 61 131	5342Z 610	41	5342 72 821	5342Z 720	40
5342 61 132	5342Z 610	37	5342 73 510	5342Z 710	19
5342 61 210	5342Z 615	40	5342 73 540	5342Z 710	1
5342 61 213	5342Z 110	33	5342 73 610	5342Z 720	17
5342 61 220	5342Z 615	38	5342 74 081	5342Z 610	7

部 品 番 号 索 引  
PART NUMBER INDEX

部 品 番 号 P A R T No	セクション番号 SECTION No	No	部 品 番 号 P A R T No	セクション番号 SECTION No	No
5342 74 211	5342Z 365	76	5344 35 661	5342Z 355	158
5342 74 212	5342Z 365	78	5344 35 670	5342Z 355	
5342 74 216	5342Z 895	7	5344 35 671	5342Z 355	159
5342 74 311	5342Z 710	39	5344 35 680	5342Z 355	
5342 74 411	5342Z 710	5	5344 35 690	5342Z 355	
5342 74 611	5342Z 710	60	5344 35 821	5342Z 355	98
5342 74 612	5342Z 720	37	5344 36 115	5342Z 360	48
5342 74 613	5342Z 710	59	5344 36 210	5342Z 360	78
5342 74 614	5342Z 710	83	5344 36 220	5342Z 360	86
5342 74 615	5342Z 710	82	5344 36 230	5342Z 360	81
5342 74 616	5342Z 710	81	5344 36 240	5342Z 360	87
5342 74 617	5342Z 710	26	5344 36 310-1	5342Z 360	
5342 74 618	5342Z 710	27	5344 36 311	5342Z 360	18
5342 74 619	5342Z 710	4	5344 36 313-1	5342Z 360	27
5342 74 621	5342Z 710	39	5344 36 314	5342Z 360	29
5342 74 681	5342Z 720	15	5344 36 315	5342Z 360	30
5342 74 685	5342Z 710	9	5344 36 330-1	5342Z 360	13
5342 74 713	5342Z 710	28	5344 36 342	5342Z 360	33
5342 74 811	5342Z 710	80	5344 36 343	5342Z 360	31
5342 74 812	5342Z 710	80	5344 36 381-1	5342Z 360	66
5342 74 835	5342Z 720	6	5344 36 383	5342Z 360	71
5342 74 836	5342Z 710	6	5344 36 384	5342Z 360	64
5342 75 112	5342Z 750	23	5344 36 454	5342Z 360	108
5342 75 113	5342Z 755	6	5344 51 120	5342Z 511	1
5342 75 114	5342Z 710	30	5344 51 431	5342Z 512	52
5342 75 115	5342Z 710	52	5344 51 510-1	5342Z 512	
5342 75 115	5342Z 750	15	5344 51 511-1	5342Z 512	75
5342 75 115	5342Z 751	14	5344 51 512	5342Z 512	72
5342 75 115	5342Z 753	27	5344 51 515-1	5342Z 512	61
5342 75 312	5342Z 751	48	5344 51 520	5342Z 512	
5342 75 422	5342Z 892	57	5344 51 521	5342Z 512	63
5342 75 612	5342Z 750	9	5344 51 523-1	5342Z 512	106
5342 75 612	5342Z 751	11	5344 51 526-2	5342Z 512	105
5342 75 612	5342Z 753	16	5344 51 527-2	5342Z 512	98
5342 75 613	5342Z 710	57	5344 51 528	5342Z 512	85
5342 75 713	5342Z 755	11	5344 51 529	5342Z 512	83
5342 82 791	5342Z 750	40	5344 51 531-1	5342Z 512	92
5342 82 792	5342Z 750	37	5344 51 532-1	5342Z 512	87
5342 87 562	5342Z 290	32	5344 51 533	5342Z 512	91
5344 11 331-2	5342Z 110	26	5344 51 538	5342Z 512	102
5344 21 111	5344Z 210	44	5344 51 539	5342Z 512	101
5344 21 112	5342Z 220	63	5344 51 551	5342Z 512	65
5344 21 140	5344Z 210		5344 51 740	5342Z 514	7
5344 21 145	5342Z 220	107	5344 51 810	5342Z 511	
5344 21 145	5344Z 210	55	5344 51 811	5342Z 511	40
5344 21 180	5342Z 220		5344 51 812	5342Z 511	41
5344 21 180	5344Z 210		5344 51 813	5342Z 511	38
5344 21 181	5342Z 220	52	5344 51 814-1	5342Z 511	65
5344 21 181	5344Z 210	8	5344 51 820	5342Z 511	
5344 21 182	5342Z 220	49	5344 51 821	5342Z 511	56
5344 21 182	5342Z 365	77	5344 51 822-1	5342Z 511	52
5344 21 182	5344Z 210	4	5344 51 830	5342Z 511	50
5344 23 132-1	5342Z 230	22	5344 51 840	5342Z 511	
5344 23 142	5342Z 230	47	5344 51 850-1	5342Z 511	
5344 23 311	5342Z 230	59	5344 51 911-1	5342Z 516	72
5344 31 111-3	5342Z 315	1	5344 51 912-1	5342Z 516	46
5344 31 141	5342Z 315	11	5344 51 914	5342Z 516	16
5344 34 153	5344Z 330	48	5344 51 916	5342Z 516	44
5344 35 453	5342Z 355	153	5344 51 917	5342Z 516	59
5344 35 454	5342Z 355	139	5344 51 918	5342Z 516	22
5344 35 533	5342Z 355	134	5344 51 919	5342Z 516	29
5344 35 660	5342Z 355		5344 51 920-1	5342Z 516	

部 品 番 号 索 引  
PART NUMBER INDEX

部 品 番 号 P A R T No	セクション番号 SECTION No	No	部 品 番 号 P A R T No	セクション番号 SECTION No	No
5344 51 922-1	53422 516	18	5344 52 411-1	53422 520	13
5344 51 924-1	53422 516	34	5344 52 412	53422 520	16
5344 51 925	53422 516	31	5344 52 413	53422 512	82
5344 51 926	53422 516	14	5344 52 414	53422 512	99
5344 51 927	53422 516	13	5344 52 414	53422 520	2
5344 51 928	53422 516	17	5344 52 415	53422 520	28
5344 51 929	53422 516	11	5344 52 416	53422 520	3
5344 51 932	53422 516	33	5344 52 416	53422 530	29
5344 51 933	53422 516	32	5344 52 420-1	53422 520	15
5344 51 934-1	53422 516	52	5344 52 430-1	53422 520	
5344 51 935-1	53422 516	51	5344 52 431	53422 520	10
5344 51 938	53422 516	50	5344 52 432	53422 520	27
5344 51 939	53422 516	10	5344 52 440	53422 520	5
5344 51 941	53422 516	95	5344 52 450	53422 520	9
5344 51 942-1	53422 516	70	5344 52 460	53422 520	11
5344 51 944	53422 516	67	5344 52 510	53422 520	
5344 51 945	53422 516	73	5344 52 511	53422 520	30
5344 51 946	53422 516	69	5344 52 512	53422 530	45
5344 51 947	53422 516	66	5344 52 513	53422 530	51
5344 51 951-1	53422 516	7	5344 52 520	53422 520	31
5344 51 952-1	53422 516	134	5344 52 530	53422 520	
5344 51 954	53422 516	63	5344 52 540	53422 520	29
5344 51 955	53422 516	75	5344 52 611	53422 521	20
5344 51 956	53422 516	79	5344 52 612	53422 521	19
5344 51 957	53422 516	82	5344 52 622	53422 521	22
5344 51 961	53422 516	173	5344 52 623	53422 521	16
5344 51 962	53422 516	174	5344 52 630	53422 521	
5344 51 963	53422 516	177	5344 52 631	53422 521	23
5344 51 964	53422 516	178	5344 52 635	53422 520	48
5344 51 966	53422 516	181	5344 52 636	53422 520	72
5344 51 967	53422 516	182	5344 52 640-1	53422 521	
5344 51 968	53422 516	180	5344 52 641-1	53422 521	13
5344 51 971	53422 516	43	5344 52 650	53422 521	
5344 51 972	53422 516	41	5344 52 651	53422 521	9
5344 51 973	53422 516	39	5344 52 660	53422 521	
5344 51 974	53422 516	37	5344 52 661	53422 521	1
5344 51 975	53422 516	38	5344 52 670	53422 521	5
5344 51 976	53422 516	40	5344 52 680	53422 521	29
5344 51 981	53422 516	62	5344 52 710	53422 513	
5344 51 982	53422 516	60	5344 52 720	53422 513	75
5344 51 983	53422 516	78	5344 52 810	53422 520	33
5344 51 984	53422 516	76	5344 52 820	53422 520	
5344 51 985	53422 516	61	5344 52 821	53422 520	62
5344 51 992	53422 516	28	5344 52 822-2	53422 520	63
5344 51 993	53422 516	27	5344 53 110-3	53422 530	
5344 51 994	53422 516	26	5344 53 111-2	53422 530	79
5344 51 995	53422 516	25	5344 53 112-1	53422 530	80
5344 51 996	53422 516	24	5344 53 120-1	53422 530	
5344 51 997	53422 516	23	5344 53 121	53422 530	87
5344 52 210-1	53422 520		5344 53 122-1	53422 530	85
5344 52 211	53422 520	42	5344 53 130	53422 530	
5344 52 220-1	53422 520	37	5344 53 131	53422 530	90
5344 52 250	53422 520	43	5344 53 132	53422 530	81
5344 52 260	53422 520	57	5344 53 141	53422 530	92
5344 52 272	53422 520	36	5344 53 186	53422 530	71
5344 52 276	53422 520	79	5344 53 199	53422 530	72
5344 52 280	53422 520	58	5344 53 210	53422 530	
5344 52 310	53422 540		5344 53 220	53422 530	49
5344 52 320	53422 540	89	5344 53 260	53422 530	
5344 52 330	53422 540		5344 53 270	53422 530	
5344 52 340	53422 540	109	5344 53 280	53422 530	64
5344 52 410-1	53422 520		5344 53 290	53422 530	65

部 品 番 号 索 引  
PART NUMBER INDEX

部 品 番 号 P A R T No	セクション番号 SECTION No	No
5344 53 291	53422 530	57
5344 53 292	53422 530	66
5344 53 293	53422 530	84
5344 53 294	53422 530	58
5344 53 295	53422 530	59
5344 53 310-1	53422 530	
5344 53 320-1	53422 530	
5344 53 322-1	53422 530	39
5344 53 330	53422 530	38
5344 53 410-2	53422 535	
5344 53 420-2	53422 535	
5344 53 421-1	53422 535	68
5344 53 422	53422 535	61
5344 53 423	53422 535	78
5344 53 430	53422 535	
5344 53 431	53422 535	79
5344 53 432	53422 535	82
5344 53 440-1	53422 535	72
5344 53 442-1	53422 535	67
5344 53 451-2	53422 535	81
5344 53 520	53422 535	
5344 53 530	53422 535	54
5344 53 554	53422 535	52
5344 53 561	53422 535	49
5344 53 570	53422 535	57
5344 53 572-1	53422 535	50
5344 53 573	53422 535	88
5344 53 580	53422 535	
5344 53 581	53422 535	46
5344 53 582	53422 535	56
5344 53 610	53422 535	
5344 53 611	53422 535	10
5344 53 612	53422 535	8
5344 53 620	53422 535	
5344 53 621	53422 535	31
5344 53 622	53422 535	87
5344 53 623	53422 510	4
5344 53 652	53422 535	3
5344 53 653	53422 535	17
5344 53 660	53422 514	
5344 53 670	53422 514	
5344 53 710-1	53422 530	
5344 53 711-1	53422 530	32
5344 53 713	53422 530	46
5344 53 714	53422 530	24
5344 53 715	53422 530	10
5344 53 716	53422 530	23
5344 53 718	53422 530	11
5344 53 720-1	53422 530	
5344 53 721-1	53422 530	50
5344 53 722	53422 530	47
5344 53 723-1	53422 530	33
5344 53 724-1	53422 530	41
5344 53 731	53422 530	35
5344 53 732	53422 530	48
5344 53 741	53422 513	35
5344 53 750	53422 530	31
5344 53 752	53422 530	42
5344 53 753	53422 530	43
5344 53 754	53422 530	54
5344 53 760	53422 530	53
5344 53 800	53422 532	

部 品 番 号 P A R T No	セクション番号 SECTION No	No
5344 53 811	53422 530	22
5344 53 813-1	53422 530	17
5344 53 814	53422 530	19
5344 53 815	53422 530	7
5344 53 816	53422 530	1
5344 53 853	53422 530	97
5344 53 854	53422 530	61
5344 53 890-1	53422 530	63
5344 53 910	53422 530	70
5344 53 912	53422 530	77
5344 53 918	53422 530	67
5344 53 961	53422 532	27
5344 53 962	53422 532	28
5344 53 965	53422 532	60
5344 53 966	53422 532	34
5344 53 967	53422 532	30
5344 53 975-1	53422 532	7
5344 53 982	53422 532	21
5344 53 983	53422 532	53
5344 54 110-2	53422 540	
5344 54 120-2	53422 540	97
5344 54 511-1	53422 540	62
5344 54 512-1	53422 540	85
5344 54 515	53422 540	93
5344 54 520-2	53422 540	
5344 54 521-1	53422 355	109
5344 54 521-1	53422 540	53
5344 54 540-1	53422 540	
5344 54 620-1	53422 540	
5344 54 621-1	53422 540	44
5344 54 622-1	53422 540	39
5344 54 623-1	53422 540	40
5344 54 624	53422 540	77
5344 54 625	53422 540	51
5344 54 627	53422 540	8
5344 54 628	53422 540	47
5344 54 629-1	53422 540	43
5344 54 631-1	53422 540	50
5344 54 632-1	53422 540	45
5344 54 633-1	53422 540	30
5344 54 634	53422 540	12
5344 54 636	53422 540	17
5344 54 638	53422 540	1
5344 54 640-1	53422 540	
5344 54 641-1	53422 540	32
5344 54 642	53422 540	14
5344 54 646	53422 540	4
5344 54 647	53422 540	10
5344 54 648-1	53422 540	7
5344 54 649-1	53422 540	31
5344 54 651-1	53422 540	20
5344 54 653	53422 540	21
5344 54 654	53422 540	65
5344 54 656-2	53422 540	67
5344 54 657-1	53422 540	68
5344 54 659	53422 540	25
5344 54 660	53422 540	
5344 54 661	53422 540	22
5344 54 670-1	53422 540	
5344 54 671-1	53422 540	69
5344 54 680	53422 540	
5344 54 681	53422 540	73

部 品 番 号 索 引  
PART NUMBER INDEX

部 品 番 号 P A R T №	セクション番号 SECTION №	№	部 品 番 号 P A R T №	セクション番号 SECTION №	№
5344 54 682	53422 650	15	5344 66 511	53422 625	19
5344 54 720	53422 540		5344 66 512-1	53422 625	20
5344 54 721	53422 540	5	5344 66 513	53422 625	32
5344 54 722	53422 540	116	5344 66 520	53422 625	23
5344 54 731	53422 540	117	5344 66 531	53422 625	24
5344 54 733	53422 540	118	5344 66 532	53422 625	36
5344 54 734	53422 540	119	5344 66 533	53422 625	34
5344 54 735	53422 540	120	5344 66 541	53422 625	39
5344 55 112-5	53422 510	3	5344 66 551	53422 625	8
5344 55 113	53422 510	7	5344 66 561	53422 625	1
5344 55 114	53422 510	28	5344 66 576	53422 625	18
5344 55 115	53422 753	35	5344 66 661	53422 625	29
5344 55 116	53422 510	24	5344 66 662	53422 625	26
5344 55 122-1	53422 510	19	5344 66 670	53422 625	
5344 55 133	53422 510	22	5344 66 671	53422 625	2
5344 55 211-1	53422 510	25	5344 66 811	53422 625	27
5344 55 212-1	53422 510	26	5344 66 821	53422 625	11
5344 61 116-1	53422 610	14	5344 71 212	53422 720	36
5344 61 122	53422 610	2	5344 71 222	53422 720	47
5344 61 123-1	53422 610	8	5344 72 113	53422 710	64
5344 61 125	53422 610	25	5344 72 114	53422 710	20
5344 61 126	53422 610	24	5344 72 211-2	53422 710	73
5344 61 127	53422 610	61	5344 72 212-1	53422 710	58
5344 61 210-1	53422 615	40	5344 72 220-4	53422 710	56
5344 61 220	53422 615	38	5344 72 252-1	53422 710	55
5344 61 223	53422 615	37	5344 72 253	53422 710	44
5344 61 233	53422 615	1	5344 72 254-3	53422 710	54
5344 61 234	53422 615	6	5344 72 255-1	53422 710	53
5344 61 235	53422 615	14	5344 72 332-2	53422 720	14
5344 61 251	53422 615	32	5344 72 371-1	53422 720	20
5344 61 252	53422 615	36	5344 72 381-3	53422 720	45
5344 61 261-1	53422 615	24	5344 72 410-1	53422 720	33
5344 61 271-1	53422 615	16	5344 72 421-2	53422 720	40
5344 61 312	53422 110	17	5344 72 422	53422 720	30
5344 61 621	53422 610	36	5344 72 423	53422 720	31
5344 61 641	53422 615	39	5344 73 110-1	53422 710	19
5344 61 655	53422 290	23	5344 73 140-1	53422 710	1
5344 61 656-1	53422 530	76	5344 73 151	53422 710	15
5344 61 657-1	53422 530	93	5344 73 152	53422 720	9
5344 61 661	53422 870	3	5344 73 153	53422 710	12
5344 65 200-1	53422 652		5344 73 210-1	53422 720	10
5344 65 220-1	53422 652	9	5344 74 111-1	53422 720	17
5344 65 231	53422 652	4	5344 74 112	53422 710	60
5344 65 232	53422 652	1	5344 74 113-1	53422 720	37
5344 66 110	53422 625		5344 74 114	53422 710	59
5344 66 111-1	53422 625	62	5344 74 115-1	53422 710	83
5344 66 112	53422 625	63	5344 74 116-1	53422 710	82
5344 66 113	53422 625	61	5344 74 117-1	53422 710	81
5344 66 120-1	53422 625		5344 74 118-1	53422 710	26
5344 66 121-1	53422 625	51	5344 74 119-1	53422 710	27
5344 66 122-1	53422 625	52	5344 74 181-1	53422 710	4
5344 66 123-1	53422 625	48	5344 74 185-1	53422 720	15
5344 66 124	53422 625	46	5344 74 211-1	53422 710	9
5344 66 125	53422 625	49	5344 74 211-1	53422 220	46
5344 66 127	53422 625	53	5344 74 212-1	53442 210	1
5344 66 131	53422 625	42	5344 74 212-1	53422 220	47
5344 66 144	53422 625	56	5344 74 213-1	53442 210	2
5344 66 161	53422 625	64	5344 74 214-1	53422 710	28
5344 66 162	53422 625	65	5344 74 215-1	53422 511	51
5344 66 311	53422 516	94	5344 74 218-1	53422 511	53
5344 66 320	53422 516		5344 74 412	53422 511	47
5344 66 321	53422 516	92		53422 710	79

部 品 番 号 索 引  
PART NUMBER INDEX

部 品 番 号 P A R T No	セクション番号 SECTION No	No
5344 74 531	53422 750	18
5344 74 531	53422 751	8
5344 74 532	53422 750	20
5344 74 532	53422 751	13
5344 74 533	53422 750	17
5344 74 533	53422 751	7
5344 74 534	53422 750	19
5344 74 534	53422 751	12
5344 74 535	53422 720	6
5344 74 536	53422 710	6
5344 74 537	53422 710	8
5344 74 538	53422 720	4
5344 74 539	53422 720	5
5344 75 111-2	53422 750	24
5344 75 112	53422 750	28
5344 75 112	53422 751	27
5344 75 114	53422 750	25
5344 75 211-1	53422 750	2
5344 75 211-1	53422 751	2
5344 75 221	53422 710	10
5344 75 221	53422 720	11
5344 75 221	53422 750	5
5344 75 221	53422 751	5
5344 75 311	53422 751	47
5344 75 313-1	53422 751	35
5344 75 320	53422 751	49
5344 75 323	53422 751	43
5344 75 325	53422 751	52
5344 75 330	53422 751	37
5344 75 340	53422 751	41
5344 75 343	53422 751	46
5344 75 350-1	53422 751	25
5344 75 353	53422 751	44
5344 75 511-2	53422 753	26
5344 75 611-3	53422 753	9
5344 75 612	53422 753	12
5344 75 621-1	53422 750	44
5344 75 710	53422 755	13
5344 75 720	53422 755	15
5344 75 722	53422 755	33
5344 75 751	53422 755	42
5344 75 811	53422 755	45
5344 82 110	53422 828	46
5344 82 120	53422 828	53
5344 82 190-1	53422 820	
5344 82 200-2	53422 820	
5344 82 210	53422 825	84
5344 82 220	53422 820	42
5344 82 340	53422 828	
5344 82 350	53422 828	43
5344 82 511-1	53422 828	54
5344 82 600-2	53422 825	
5344 82 650-1	53422 825	
5344 82 750	53422 828	
5344 82 770	53422 828	9
5344 82 793-2	53422 828	51
5344 82 796	53422 828	57
5344 82 797-1	53422 828	26
5344 82 799	53422 290	29
5344 83 031	53422 830	28
5344 83 032	53422 830	52
5344 83 050	53422 830	

部 品 番 号 P A R T No	セクション番号 SECTION No	No
5344 83 272	53422 830	37
5344 86 211-2	53422 860	29
5344 86 212-3	53422 860	3
5344 87 110	53422 870	
5344 87 111	53422 870	30
5344 87 112	53422 870	32
5344 87 113	53422 870	16
5344 87 115-1	53422 870	10
5344 87 116	53422 870	5
5344 87 117	53422 870	2
5344 87 120-1	53422 870	34
5344 87 210	53422 870	49
5344 87 310	53442 872	
5344 87 311	53442 872	13
5344 87 312	53442 872	14
5344 87 320	53442 872	
5344 87 330	53442 872	
5344 87 410	53442 872	
5344 87 412	53442 872	1
5344 87 424	53422 860	28
5344 87 425	53422 860	19
5344 87 511-1	53422 870	25
5344 87 522	53422 870	46
5344 88 110	53422 890	
5344 88 111	53422 890	3
5344 88 120-1	53422 890	
5344 88 130-1	53422 890	12
5344 88 132	53422 890	18
5344 88 140	53422 880	
5344 88 141	53422 880	8
5344 88 144	53422 880	11
5344 88 150	53422 880	31
5344 88 152	53422 880	12
5344 88 153	53422 880	44
5344 89 222	53422 892	8
5344 89 380-2	53422 892	70
5344 89 412	53422 892	43
5344 89 413	53422 892	44
5344 89 422	53422 892	39
5346 65 220	53422 652	
5346 65 221	53422 652	7
5346 65 222	53422 652	9
5346 65 223	53422 652	4
5346 65 224	53422 652	6
5430 11 219	53422 250	12
5430 14 116	53422 170	30
5430 14 431	53422 830	24
5430 14 432	53422 830	27
5430 14 433-1	53422 830	23
5430 14 435	53422 830	20
5430 14 437	53422 830	13
5430 14 438	53422 830	25
5430 14 450	53422 830	
5430 14 451	53422 830	36
5430 14 452	53422 830	32
5430 14 453	53422 830	34
5430 14 454	53422 830	35
5430 14 460	53422 830	21
5430 21 518-1	53422 751	39
5430 21 518-1	53422 820	48
5430 21 518-1	53422 825	47
5430 22 217	53422 512	97

部 品 番 号 索 引  
PART NUMBER INDEX

部 品 番 号 P A R T No	セクション番号 SECTION No	No	部 品 番 号 P A R T No	セクション番号 SECTION No	No
5430 24 124-1	53422 240	9	5486 25 423	53422 820	10
5430 24 124-1	53422 245	5	5486 25 423	53422 825	65
5430 24 125	53422 240	8	5486 35 198-1	53442 380	61
5430 24 125	53422 245	4	5486 44 174	53422 520	51
5430 24 131	53422 520	4	5486 56 138	53422 521	31
5430 32 815	53422 830	5	5486 78 274-1	53422 720	53
5430 33 116	53422 514	26	5486 78 275-2	53422 720	53
5430 33 116	53422 535	38	5486 84 151-1	53422 650	9
5430 33 122	53422 520	34	5510 57 550	53422 220	109
5430 35 212	53442 350	36	5510 57 550	53442 210	47
5430 35 224	53442 350	33	5510 57 560	53422 220	69
5430 35 311-2	53442 350	23	5510 57 560	53442 210	51
5430 35 312	53422 530	12	5510 71 316	53422 532	18
5430 35 314	53422 355	50	5511 25 122	53422 520	46
5430 35 314	53422 530	15	5511 27 151	53422 360	79
5430 35 314	53422 892	23	5512 21 130-1	53422 220	
5430 35 314	53442 350	20	5512 21 130-1	53442 210	
5430 35 321-2	53442 350	45	5512 21 134-1	53422 220	80
5430 35 322	53442 350	25	5512 21 134-1	53442 210	81
5430 35 324-1	53442 350	26	5512 21 540	53442 210	
5430 35 332-1	53442 350	41	5512 21 560-1	53422 220	
5430 36 620-1	53422 355		5512 21 560-1	53442 210	
5430 36 621-1	53422 355	19	5512 21 562-1	53422 220	88
5430 36 622-1	53422 355	8	5512 21 562-1	53442 210	88
5430 36 623-1	53422 355	10	5512 21 720	53422 220	
5430 36 624-1	53422 355	9	5512 21 750	53422 220	
5430 36 640-1	53422 355		5512 47 117	53422 625	50
5430 36 641-1	53422 355	4	5512 51 141-1	53422 513	82
5430 36 650-1	53422 355		5512 53 120	53422 625	
5430 38 414	53422 820	60	5512 53 121	53422 625	55
5430 38 414	53422 825	11	5512 54 154	53422 510	13
5430 39 118	53422 355	96	5512 54 173	53422 511	45
5430 39 118	53422 830	12	5512 54 433	53422 540	48
5430 39 614	53422 355	57	5512 57 570	53422 521	
5430 51 537	53422 511	83	5512 57 571	53422 521	39
5430 54 662-1	53422 540	15	5512 57 573	53422 521	37
5430 54 672	53422 540	13	5512 57 584	53422 360	92
5430 78 294-3	53422 650	21	5512 57 585	53442 210	112
5430 78 297	53422 830	11	5512 61 637	53422 521	34
5430 83 100-2	53422 650		5512 61 655	53422 610	43
5430 83 111-1	53422 650	33	5512 71 114	53422 710	3
5430 83 115-1	53422 650	35	5512 71 114	53422 720	1
5430 83 210-4	53422 650		5512 71 222	53422 520	65
5430 83 213-3	53422 650	28	5512 71 222	53422 720	39
5430 83 214-1	53422 650	30	5512 71 225	53422 710	67
5430 83 215-1	53422 650	32	5512 71 253	53422 720	44
5430 83 216-3	53422 650	29	5512 71 262	53422 710	68
5430 83 217	53422 650	31	5512 75 132	53422 512	59
5430 83 218	53422 650	26	5512 75 359	53422 751	26
5480 14 428-1	53422 830	6	5512 75 565	53422 710	35
5480 23 221	53422 230	3	5521 55 142	53422 511	59
5480 23 221	53422 365	8	5521 55 143	53422 511	58
5480 23 222	53422 230	10	5522 43 138	53422 530	102
5480 23 222	53422 365	7	5522 45 126	53422 870	17
5480 23 223	53422 230	11	5522 53 191	53442 350	24
5480 23 223	53422 365	6	5522 71 116	53422 110	7
5480 23 224-1	53422 230	15	5522 71 116	53422 710	87
5480 23 224-1	53422 365	29	5522 71 116	53422 720	2
5480 25 418	53422 755	24	5523 36 131	53422 512	96
5480 53 126	53422 820	61	5524 61 932	53422 532	46
5480 53 126	53422 825	12	5524 61 933	53422 532	42
5486 21 878-1	53422 355	152	5524 61 934	53422 532	44

部 品 番 号 索 引  
PART NUMBER INDEX

部 品 番 号 P A R T No	セクション番号 SECTION No	No
5524 61 935	53422 532	45
5524 61 936	53422 532	43
5524 61 937	53422 532	41
5524 61 938	53422 532	40
5524 61 939	53422 532	39
5524 61 941	53422 532	47
5524 61 942	53422 532	48
5524 61 943	53422 532	49
5524 61 944	53422 532	50
5524 61 945	53422 532	51
5524 61 946	53422 532	38
5524 61 989	53422 532	52
5560 12 104	53422 656	17
5560 43 235	53422 530	2
5560 54 143	53422 755	36
5562 57 415	53422 530	101
5562 57 415	53422 540	3
5640 07 082	53422 521	11
5640 23 136	53422 355	49
5640 23 136	53422 540	41
5640 24 132	53422 540	110
5640 29 126	53422 892	53
5640 35 624	53422 710	31
5640 36 216	53422 710	16
5640 36 216	53422 720	7
5640 36 223	53442 350	9
5640 48 107	53422 870	48
5640 53 133	53422 532	31
5640 57 124	53422 512	80
5640 75 244	53422 540	26
5660 61 114	53422 615	43
5663 11 342	53422 355	111
5663 72 253	53422 532	14
5663 73 554	53422 532	5
5663 74 131	53422 610	1
5663 74 131	53422 625	9
5722 76 152	53422 750	4
5722 76 152	53422 751	4
6520 61 117	53422 615	15
6520 61 931	53422 532	
6520 65 151	53422 652	11
6520 65 152	53422 652	12
90072	53422 250	29
90101	53422 170	46
90102	53422 170	46
90111002	53402 310	15
90179	53422 230	13
90179	53422 365	31
90181	53422 230	62
90200	53422 355	47
90200	53422 360	14
90200	53422 511	101
90200	53422 540	52
90201	53422 530	88
90202	53422 360	3
90203	53422 520	21
90203	53442 872	16
90204	53442 350	94
90205	53422 514	3
90207	53402 260	21
90207	53422 250	3
90211	53422 250	19

部 品 番 号 P A R T No	セクション番号 SECTION No	No
90212	53422 355	18
90214	53422 355	64
90214	53422 840	44
90214	53422 880	22
90214	53422 892	13
90214	53442 350	85
90218	53422 355	3
90230	53422 512	51
90230	53422 513	38
90242	53422 520	8
90242	53422 540	80
90242	53422 890	5
90244	53422 520	41
90249	53422 840	12
90293	53422 870	12
90301005	53442 350	61
90302	53422 840	54
90302004	53422 365	50
90307	53442 350	52
90308	53422 355	86
90308	53422 540	23
90315	53422 870	43
90318	53402 310	17
90318	53422 360	60
90318	53422 512	9
90318	53422 840	112
90319	53422 220	31
90319	53442 210	104
90324036	53422 230	5
90324036	53422 365	20
90331	53422 511	87
90352	53422 360	49
90355011	53422 511	23
90364	53422 514	38
90368	53422 540	56
90401	53422 514	23
90401	53422 535	71
90408	53422 650	27
90441	53422 230	39
90441	53422 365	45
90443	53422 520	14
90447	53422 840	106
90461	53422 535	53
90477	53422 240	79
90477	53422 245	71
90479	53422 540	60
90480	53422 540	57
90502	53422 170	17
90502001	53422 656	19
90505	53422 828	36
90505	53422 830	9
90506006	53422 655	16
90510	53422 511	9
90510	53422 830	46
90510	53442 320	96
90511	53422 830	10
90512	53422 828	35
90514	53442 330	23
90581	53422 521	28
90599	53422 540	71
90601	53422 512	67
90601	53422 513	9



部 品 番 号 索 引  
PART NUMBER INDEX

部 品 番 号 P A R T No	セクション番号 SECTION No	No	部 品 番 号 P A R T No	セクション番号 SECTION No	No
90601	53422	892	90730	54862	830
90602	53422	512	90741	53422	355
90603	53422	895	90770	53422	880
90603	53442	320	90773	54862	830
90604	53442	320	90790	54862	830
90609	53422	830	90804	53442	320
90610	53422	513	90812	53442	350
90610	53422	535	90813	53422	360
90620	53422	360	90813	53422	710
90626	53402	310	90840	53442	350
90626	53422	521	90842	53402	260
90627	53422	511	90848	53422	895
90628	53422	220	90852	53442	320
90628	53422	360	90852	53442	350
90628	53422	511	90853	53442	872
90628	53422	520	90854	53422	895
90628	53422	890	90856	53402	260
90628	53442	210	90856	53422	880
90628	53442	380	90889	53422	840
90629	53422	828	90890	53422	820
90630	53422	895	90890	53422	825
90640	53422	820	90897	53422	360
90640	53422	825	90900	53422	240
90643	53422	110	90900	53422	245
90643	53422	365	90900	53422	250
90643	53422	610	90900	53422	365
90643	53422	710	90904	53422	170
90644	53422	880	90904004	53422	830
90644	53422	892	91040	53422	230
90652	53422	355	91040	53422	365
90652	53422	710	91057	53422	656
90652	53422	720	91060	53422	655
90652	53422	750	91060	53422	656
90654	53402	310	91062	53422	656
90675	53422	530	91066	53422	655
90675	53422	820	91067	53422	655
90675	53422	825	91067	53422	656
90678	53422	365	91100-2	53422	170
90680	53442	680	91137	53422	656
90688	53422	240	91150	53422	170
90688	53422	245	91160	53422	655
90688	53422	511	91160	53422	656
90690	53402	260	91161	53422	655
90692	53422	220	91161	53422	656
90692	53422	355	91162	53422	655
90692	53422	890	91162	53422	656
90692	53442	210	91165	53422	655
90699	53422	230	91166	53422	655
90699	53422	365	91167	53422	655
90700	53422	240	91169	53422	655
90700	53422	245	91169	53422	656
90701	53422	513	91170	53422	220
90703	53422	540	91170	53422	655
90703	53422	820	91170	53442	210
90703	53422	825	91172	53422	655
90710	53402	260	91172	53422	656
90720	53422	540	91173	53422	655
90721	53422	540	91173	53422	656
90730	53422	240	91180	53422	655
90730	53422	245	91180	53422	656
90730	53422	511	91186	53422	655
90730	53422	753	91186	53422	656

部 品 番 号 索 引  
PART NUMBER INDEX

部 品 番 号 P A R T No	セクション番号 SECTION No	No	部 品 番 号 P A R T No	セクション番号 SECTION No	No
91190	5342Z 830	15	91609	5342Z 355	39
91191	5342Z 532	33	91620	5342Z 240	96
91191	5344Z 320	107	91620	5342Z 245	89
91200	5342Z 170	12	91621	5342Z 230	52
91203	5342Z 655	13	91622	5342Z 240	38
91203	5342Z 656	11	91622	5342Z 245	25
91211	5342Z 170	2	91623	5342Z 240	92
91211	5342Z 532	6	91623	5342Z 245	85
91211	5344Z 320	88	91624	5342Z 240	45
91211	5344Z 330	45	91624	5342Z 245	32
91212	5342Z 170	13	91625	5342Z 514	27
91213	5342Z 532	1	91625	5342Z 520	61
91213	5344Z 330	53	91625	5342Z 535	29
91231	5342Z 170	10	91626	5342Z 512	24
91232	5342Z 170	11	91628	5342Z 240	42
91233	5342Z 170	31	91628	5342Z 245	29
91234	5342Z 170	37	91629	5342Z 240	41
91235	5342Z 830	17	91629	5342Z 245	28
91236	5342Z 170	33	91630	5342Z 230	6
91237	5342Z 170	32	91630	5342Z 365	19
91238	5342Z 830	16	91632	5342Z 540	96
91240	5342Z 170	21	91633	5342Z 540	104
91241-1	5342Z 170	35	91704008	5342Z 535	84
91250	5342Z 370	49	91706	5342Z 511	25
91251	5342Z 170	15	91710001	5342Z 360	98
91254	5342Z 512	47	91710001	5342Z 520	73
91254	5342Z 513	85	91710001	5342Z 890	59
91254	5342Z 535	77	91710001	5344Z 210	50
91258	5342Z 830	18	91710001	5344Z 380	40
91280	5342Z 830	38	91710003	5342Z 828	21
91298	5342Z 240	75	91868	5342Z 170	14
91298	5342Z 245	68	91925	5342Z 870	8
91303001	5342Z 516	179	91929	5342Z 355	82
91314006	5342Z 652	13	92310004	5342Z 753	34
91316004	5344Z 320	5	92310008	5342Z 710	46
91316005	5342Z 625	33	92310008	5342Z 750	29
91319007	5340Z 312	2	92310008	5342Z 751	28
91331	5342Z 655	47	92310009	5342Z 710	63
91331	5342Z 656	18	92312008	5342Z 880	48
91331024	5342Z 530	16	92314012	5342Z 540	112
91331030	5342Z 530	68	92314022	5342Z 751	24
91331031	5342Z 530	106	92314022	5342Z 753	4
91343001	5342Z 540	122	92701006	5342Z 650	18
91375	5342Z 655	46	9430040120	5342Z 655	34
91384	5342Z 655	7	9430040120	5342Z 656	32
91396	5342Z 750	26	9430040160	5342Z 656	22
91400	5342Z 650	16	9430040175	5342Z 655	41
91401	5342Z 650	17	9430040195	5342Z 655	37
91402	5342Z 650	19	9430040220	5342Z 655	28
91410	5342Z 650	20	9430040245	5342Z 655	38
91420	5342Z 650	11	9430040260	5342Z 655	21
91421	5342Z 650	12	9430040290	5342Z 655	40
91422	5342Z 650	13	9430040310	5342Z 655	35
91423	5342Z 650	14	9430040320	5342Z 655	39
91429	5342Z 650	7	9430040325	5342Z 655	36
91431	5342Z 650	6	9430040340	5342Z 656	28
91442	5342Z 650	24	9430040360	5342Z 655	23
91452	5342Z 650	5	9430040375	5342Z 655	42
91470	5342Z 625	22	9430040400	5342Z 655	49
91531	5342Z 650	8	9430040460	5342Z 655	48
91532-2	5342Z 650	25	9430040480	5342Z 656	27
91551	5344Z 680	3	9430040500	5342Z 656	25

部 品 番 号 索 引  
PART NUMBER INDEX

部 品 番 号 P A R T №	セクション番号 SECTION №	№	部 品 番 号 P A R T №	セクション番号 SECTION №	№
9430040510	53422 655	22	98305002	53422 750	11
9430040540	53422 656	26	98305002	53422 751	16
9430040550	53422 656	24	98305002	53422 753	24
9430040680	53422 656	23	98305002	53422 755	3
9431040140	53422 655	24	98322001	53422 615	22
9431060090	53422 656	36	98322003	53422 615	25
9431060140	53422 655	33	98322006	53422 615	28
9431060190	53422 655	31	98322007	53422 615	27
9431060350	53422 656	30	98322008	53422 615	21
9431060460	53422 655	27	98322010	53422 615	26
9431060590	53422 655	50	98332009	53422 615	4
9431060800	53422 656	37	98332016	53422 615	33
9431060860	53422 655	45	98338003	53422 615	34
9431061100	53422 656	29	98343001	53422 615	23
9431061300	53422 655	44	98351002	53422 615	19
95101001-1	53422 250	24	98351003	53422 615	18
95103047	53422 110	42	98501	53422 240	53
95111005	53422 521	36	98501	53422 245	40
95111008	53422 610	16	98501	53422 520	67
95117	53442 350	3	98501	53422 880	46
95118	53422 520	82	98504004	53422 610	47
95119	53442 350	38	98504005	53422 610	69
95119001-2	53422 530	83	98504010	53422 625	17
95123009	53422 625	4	98705021	53422 625	3
95152	53422 830	56	98705023	53422 610	40
95312003	53422 220	104	98721020	53422 625	15
95501009	53422 625	31	98721021	53422 625	25
95511001	53422 610	18	98809	53422 170	65
96522	53422 615	3	98809	53422 532	10
96559	53422 830	4	98823	53422 625	37
96606	53422 615	35	98839	53422 170	5
96613-1	53422 892	26	98890	53422 532	3
96622	53422 615	20	98935034	53422 610	15
97054	53422 170	43	98935041	53422 610	38
97125	53422 610	10	98935054	53422 625	12
97190	53422 610	50	98935056	53422 610	59
97192	53422 610	52	98943014	53422 532	19
97207	53422 610	17	98945011	53422 710	33
97253	53422 610	12	98945011	53422 750	10
97303	53422 240	50	98945011	53422 751	18
97303	53422 245	37	98945011	53422 753	23
97303	53422 520	81	98945011	53422 755	7
97313	53422 880	41	98945012	53422 625	38
97380	53422 240	51	98949008	53422 615	9
97380	53422 245	38	98949009	53422 615	10
97381	53422 880	42	99301004	53422 610	44
97606-1	53422 511	78	99301004	53422 625	16
97606-1	53422 520	76	99305006	53422 615	12
97630	53422 360	93	99307001	53422 610	3
97630	53422 890	62	99308003	53422 610	13
97630	53442 380	34	99308017	53422 110	41
97632	53442 210	57	99711001	53402 630	4
97657-1	53422 828	17	99711017	53422 625	35
97729-1	53422 610	6	99768	53422 625	14
97974-1	53422 110	13	99776	53422 110	38
98102011	53422 610	11	99777	53422 610	45
98103032	53422 610	9	99779	53422 610	39
98111004	53422 610	51	99785	53422 610	46
98191	53402 630	4	99928	53422 610	22
98303002-1	53422 512	58	99933	53422 610	23
98304004	53422 892	35	99948	54862 830	27
98305002	53422 710	40	99953-1	53422 110	22

部 品 番 号 索 引  
PART NUMBER INDEX

部 品 番 号 P A R T No	セクション番号 SECTION No	No
99960	5342Z 290	10
99962	5342Z 610	18
99963	5342Z 610	18
99991	5342Z 610	60

部 品 番 号 P A R T No	セクション番号 SECTION No	No

1

2

3

1

2

3